Contrato de Gestão nº. 001/2022

RIBEIRÃO PIRES - SP

COGESTÃO E ADMINISTRAÇÃO DA REDE BÁSICA DE SAÚDE, CENTRO DE ESPECIALIDADES MÉDICAS E HOSPITAL SÃO LUCAS – Ribeirão Pires - SP

Prestação de Contas

BIOGESP ASSOCIAÇÃO DE GESTÃO E EXECUÇÃO DE SERVIÇOS PUBLICOS E SOCIAIS

COMPETÊNCIA JULHO/2025
01/07/2025 à 31/07/2025

CAIXA AGOSTO/2025
01/08/2025 à 31/08/2025

	CONTRATO DE GESTÃO **DEMONSTRATIVO INTEGRAL DAS RECEITAS E DESPESAS** **MÊS DE COMPETÊNCIA - JULHO/2025**

CONTRATANTE	Prefeitura Municipal da Estância Turística de Ribeirão Pires
CONTRATADO	BIOGESP - ASSOCIAÇÃO DE GESTÃO E EXECUÇÃO DE SERVIÇOS PÚBLICOS E SOCIAIS
ENDEREÇO	Rua Cardeal Arcoverde, 1641 - Sls 93/94 - 9º andar - Pinheiros - São Paulo/SP - CEP 05.407-002
UNIDADE GERENCIADA	REDE BÁSICA DE SAÚDE, CENTROS DE ESPECIALIDADES MÉDICAS E HOSPITAL SÃO LUCAS
RESPONSÁVEL PELA OS	MARCO AURELIO NUNES DOS SANTOS
OBJETO DO CONTRATO DE GESTÃO	CO-GESTÃO E ADMINISTRAÇÃO DA REDE BÁSICA DE SAÚDE, CENTRO DE ESPECIALIDADES MÉDICAS E DO HOSPITAL SÃO LUCAS

DOCUMENTO	**DATA**	**VALOR TOTAL**
CONTRATO DE GESTÃO Nº 001/2022	**MÊS CAIXA - AGOSTO/2025**	**R$ 3.349.593,46**

DEMONSTRATIVO DOS REPASSES PUBLICOS RECEBIDOS

ORIGEM DOS RECURSOS	**PERÍODO**	**VALORES REPASSADOS**
MUNICIPAL/ESTADUAL	**01/08/2025 à 31/08/2025**	**R$**
Repasse Municipal	06/08/2025	R$ 504.552,87
Repasse Municipal	15/08/2025	R$ 250.000,00
Repasse Municipal	19/08/2025	R$ 95.870,53
Repasse Municipal	19/08/2025	R$ 400.000,00
Repasse Municipal	20/08/2025	R$ 1.631,58
Repasse Municipal	20/08/2025	R$ 1.400.050,00
Repasse Municipal	21/08/2025	R$ 63.795,00
Repasse Municipal	28/08/2025	R$ 65.206,83
TOTAL		**R$ 2.781.106,81**

Os signatários, na qualidade de representantes da Organização Social BIOGESP vem indicar de forma detalhada a aplicação dos recursos recebidos da Prefeitura Municipal da Estância Turística de Ribeirão Pires/SP

CATEGORIA OU FINALIDADE DA DESPESA	**DEMONSTRATIVO DAS DESPESAS REALIZADAS**	
1. Pessoal e Reflexo	**R$**	**479.108,98**
1.1 Remuneração de Pessoal	*R$*	*471.433,86*
1.2 Benefícios	*R$*	-
1.3 Encargos e Contribuições	*R$*	*7.675,12*
1.4 Outras Despesas de Pessoal (Coordenação)	*R$*	-
2. Material de Consumo	**R$**	**53.256,80**
2.1 Suprimentos de Informática	*R$*	*7.682,80*
2.2 Material de Escritório	*R$*	-
2.3 Combustíveis	*R$*	-
2.4 Material de Limpeza	*R$*	-
2.5 Uniformes	*R$*	-
2.6 Gêneros Alimentícios	*R$*	*45.574,00*
3. Material de Consumo Assistencial	**R$**	**-**
3.1 Drogas e Medicamentos Diversos	*R$*	-
3.2 Produtos Médicos e Enfermagem Diversos	*R$*	-
4. Serviços Terceirizados	**R$**	**2.310.200,18**
4.1 Assessoria Contábil	*R$*	*49.500,00*
4.2 Elaboração da Prestação de Contas	*R$*	-
4.3 Serviços Médicos	*R$*	*1.333.650,00*
4.4 Assessoria Jurídica	*R$*	-
4.5 Serviços de Higienização e Limpeza	*R$*	*200.621,00*
4.6 Vigilância CFTV	*R$*	-
4.7 Laboratório	*R$*	*605.368,90*
4.8 Capacitação de RH	*R$*	-
4.9 Manutenção Predial e Adequações	*R$*	-
4.10 Manutenção de Equipamentos	*R$*	*3.000,00*
4.11 Manutenção de Equipamento Assistencial	*R$*	-
4.12 Investimento	*R$*	-
4.13 Diagnóstico por Imagem	*R$*	*30.745,15*
4.14 Serviço de Informática	*R$*	*25.906,53*
4.15 Serviço de Internet	*R$*	*1.408,60*
4.16 Cirurgias e Pequenas Cirurgias	*R$*	*45.000,00*
4.17 Locação de Veículo	*R$*	-
4.18 Serviço de Diálise e Hemodiálise	*R$*	*15.000,00*
4.19 Despesa Indireta	*R$*	-
5. Tarifas Bancárias	**R$**	**453,47**
6. Outras Despesas	**R$**	**3.341,20**
TOTAL DAS DESPESAS	**R$**	**2.846.360,63**
Recurso Público não Aplicado	-R$	65.253,82
Saldo do mês Anterior	R$	533.688,44
Valor devido pela Contratante no mês	R$	568.486,65
SALDO PARA O MÊS SEGUINTE	**R$**	**709.656,23**

Declaramos, na qualidade de responsável (eis) pela entidade supra epigrafada, sob as penas da Lei, que a despesa relacionada comprova a exata aplicação dos recursos recebidos para os fins indicados, conforme programa de trabalho.

[1] **Valor de Repasse pendente acumulado até o presente mês.**	**R$**	**16.177.628,39**

Ribeirão Pires, 21 de Setembro de 2025.



MARCO AURÉLIO NUNES DOS SANTOS
PRESIDENTE

	ANEXO I **EXECUÇÃO DA RECEITA E DESPESA - REGIME DE CAIXA** **COMPETÊNCIA: JULHO/2025 - CAIXA: AGOSTO/2025**				
Executor: BIOGESP ASSOCIAÇÃO DE GESTÃO E EXECUÇÃO DE SERVIÇOS PÚBLICOS E SOCIAIS			**CONTRATO DE GESTÃO Nº. 001/2022**		
Valores Recebidos:			**Despesas Relacionadas**		
(A) Saldo Anterior em Conta Corrente e Aplicação em 31/07/2025	R$	533.688,44			
Repasses do Mês:			**Pagamentos Operacionais:**		
06/08/2025	R$	504.552,87	**1. Pessoal e Reflexo**	**R$**	**479.108,98**
15/08/2025	R$	250.000,00	*1.1 Remuneração de Pessoal*	*R$*	*471.433,86*
19/08/2025	R$	95.870,53	*1.2 Benefícios*	*R$*	*-*
19/08/2025	R$	400.000,00	*1.3 Encargos e Contribuições*	*R$*	*7.675,12*
20/08/2025	R$	1.631,58	*1.4 Outras Despesas de Pessoal (Coordenação)*	*R$*	*-*
20/08/2025	R$	1.400.050,00			
21/08/2025	R$	63.795,00	**2. Material de Consumo**	**R$**	**53.256,80**
28/08/2025	R$	65.206,83	*2.1 Suprimentos de Informática*	*R$*	*7.682,80*
(B) Total Repasse Mensal	**R$**	**2.781.106,81**	*2.2 Material de Escritório*	*R$*	*-*
			2.3 Combustíveis	*R$*	*-*
Rendimentos:			*2.4 Material de Limpeza*	*R$*	*-*
Rendimento Santander Conta Max	R$	50,61	*2.5 Uniformes*	*R$*	*-*
resgate CDB	R$	-	*2.6 Gêneros Alimentícios*	*R$*	*45.574,00*
			3. Material de Consumo Assistencial	**R$**	**-**
			3.1 Drogas e Medicamentos Diversos	*R$*	*-*
(C)Total de Rendimentos	**R$**	**50,61**	*3.2 Produtos Médicos e Enfermagem Diversos*	*R$*	*-*
			4. Serviços Terceirizados	**R$**	**2.310.200,18**
Outras receitas:			*4.1 Assessoria Contábil*	*R$*	*49.500,00*
Devolução para conta contrato 001/2022 - Real Soluções Ref. NF 43	R$	2.626,00	*4.2 Elaboração da Prestação de Contas*	*R$*	*-*
Devolução para conta contrato 001/2022 - LABORMED	R$	135.000,00	*4.3 Serviços Médicos*	*R$*	*1.333.650,00*
Devolução para conta contrato 001/2022 - LABORMED	R$	103.545,00	*4.4 Assessoria Jurídica*	*R$*	*-*
			4.5 Serviços de Higienização e Limpeza	*R$*	*200.621,00*
			4.6 Vigilância CFTV	*R$*	*-*
(D) Total de outras receitas	**R$**	**241.171,00**	*4.7 Laboratório*	*R$*	*605.368,90*
			4.8 Capacitação de RH	*R$*	*-*
			4.9 Manutenção Predial e Adequações	*R$*	*-*
			4.10 Manutenção de Equipamentos	*R$*	*3.000,00*
			4.11 Manutenção de Equipamento Assistencial	*R$*	*-*
			4.12 Investimento	*R$*	*-*
			4.13 Diagnóstico por Imagem	*R$*	*30.745,15*
			4.14 Serviço de Informática	*R$*	*25.906,53*
			4.15 Serviço de Internet	*R$*	*1.408,60*
			4.16 Cirurgias e Pequenas Cirurgias	*R$*	*45.000,00*
			4.17 Locação de Veículo	*R$*	*-*
			4.18 Serviço de Diálise e Hemodiálise	*R$*	*15.000,00*
			4.19 Despesa Indireta	*R$*	*-*
			5. Tarifas Bancárias	**R$**	**453,47**
			6. Outras Despesas	**R$**	**3.341,20**
			(A) Total de Pagamentos Operacionais	**R$**	**2.846.360,63**
			Saldo disponível em 31/08/2025:		
			Santander Conta Max	R$	644.449,40
			BB Conta Corrente	R$	65.206,83
			(B) Total saldo disponível	**R$**	**709.656,23**
Resgate(s):	**R$**	**516.184,64**	**Aplicação(ões):**	**R$**	**626.945,60**
TOTAL RECEITA (A+B+C+D)	**R$**	**3.556.016,86**	**TOTAL DESPESAS (A)**	**R$**	**2.846.360,63**

Ribeirão Pires, 21 de Setembro de 2025.



MARCO AURELIO NUNES DOS SANTOS
PRESIDENTE

	CONCILIAÇÃO BANCÁRIA **COMPETÊNCIA: JULHO/2025 - CAIXA: AGOSTO/2025**		
EXECUTOR: BIOGESP ASSOCIAÇÃO DE GESTÃO E EXECUÇÃO DE SERVIÇOS PUBLICOS E SOCIAIS	**CONTRATO DE GESTÃO Nº. 001/2022**	**EXERCÍCIO(ANO) 2025**	
FONTE DE RECURSO MUNICIPAL	**CONTAS BANCÁRIAS EXCLUSIVAS DO CONTRATO** SANTANDER AGENCIA 0123 CONTA 13004371-1 BANCO DO BRASIL AGENCIA 3043-0 CONTA 27552-2	**CAIXA** 01/08/2025 à 31/08/2025	

ITEM	HISTÓRICO	VALOR	
1	Saldo disponível anterior	R$	533.688,44
2	Repasses públicos do período	R$	2.781.106,81
3	Receitas com aplicações financeiras do período	R$	50,61
4	Outras receitas do período	R$	241.171,00
5	Total de despesas pagas no período	R$	2.846.360,63
6	Saldo disponível do período	R$	709.656,23
	COMPOSIÇÃO DO SALDO DISPONÍVEL		
7	Santander Conta Max	R$	644.449,40
8	Banco do Brasil Conta Corrente	R$	65.206,83
	(=) Total saldo disponível	**R$**	**709.656,23**

Ribeirão Pires, 21 de Setembro de 2025.	**Assinatura do Responsável pela Elaboração**	**Assinatura do Executor**

		ANEXO II - RELAÇÃO DE PAGAMENTOS						
	PÁGINA DO DOCUMENTO FISCAL CORRESPONDENTE	UNIDADES EXECUTORAS: HOSPITAL SÃO LUCAS (RIBEIRÃO PIRES)		NOME DA INSTITUIÇÃO: BIOGESP ASSOCIAÇÃO DE EXECUÇÃO E GESTÃO DE SERVIÇOS PUBLICOS E SOCIAIS				CONTRATO DE GESTÃO Nº. 001/2022
		BANCO DO BRASIL - AGÊNCIA 3043-0 - C/C 27552-2 (CONTA BANCÁRIA EXCLUSIVA PARA MOVIMENTAÇÃO DE RECURSOS DO CONTRATO DE GESTÃO Nº 001/2022)						
		Período de Competência: JULHO/2025 - Caixa: AGOSTO/2025						
ITEM		CREDOR	CNPJ/CPF	NATUREZA DESPESA (PLANO DE TRABALHO)	DESCRIÇÃO DESPESA (PLANO DE TRABALHO)	TIT. DE CRÉDITO	DATA PAGAMENTO	VALOR
1	964	TARIFAS BANCÁRIAS	26.702.577/0001-39	5. Tarifas Bancárias	5. Tarifas Bancárias	Tarifas	Diversas	R$ 95,40
TOTAL DE PAGAMENTOS CONTA DO BANCO DO BRASIL (CONTA EXCLUSIVA DO CONTRATO 001/2022)								R$ 95,40
TOTAL DE PAGAMENTOS BANCARIOS								R$ 2.846.360,63

Ribeirão Pires, 21 de Setembro de 2025.

MARCO AURELIO NUNES DOS SANTOS
PRESIDENTE

				ANEXO II - RELAÇÃO DE PAGAMENTOS				
	PÁGINA DO DOCUMENTO FISCAL CORRESPONDENTE	UNIDADES EXECUTORAS: HOSPITAL SÃO LUCAS (RIBEIRÃO PIRES)		NOME DA INSTITUIÇÃO: BIOGESP ASSOCIAÇÃO DE EXECUÇÃO E GESTÃO DE SERVIÇOS PUBLICOS E SOCIAIS				CONTRATO DE GESTÃO Nº. 001/2022
		SANTANDER - AGÊNCIA 0123 - C/C 13.004371-1 (CONTA BANCÁRIA EXCLUSIVA PARA MOVIMENTAÇÃO DE RECURSOS DO CONTRATO DE GESTÃO Nº 001/2022)						
		Período de Competência: JULHO/2025 - Caixa: AGOSTO/2025						
ITEM		CREDOR	CNPJ/CPF	NATUREZA DESPESA (PLANO DE TRABALHO)	DESCRIÇÃO DESPESA (PLANO DE TRABALHO)	TIT. CRÉDITO	DATA	VALOR
1	220	FOLHA DE PAGAMENTO - Lista de Pagamentos	26.702.577/0001-39	1. Pessoal e Reflexo	1.1 Remuneração de Pessoal	Folha de Pagamento	06/08/2025	R$ 311.434,00
2	225	FOLHA - ALICE ELOI DA SILVA	282.565.108-70	1. Pessoal e Reflexo	1.1 Remuneração de Pessoal	Folha de Pagamento	06/08/2025	R$ 3.086,00
3	226	FOLHA - ALINE SOARES YAMASHIRO	346.397.328-64	1. Pessoal e Reflexo	1.1 Remuneração de Pessoal	Folha de Pagamento	06/08/2025	R$ 5.639,00
4	227	FOLHA - ANA REGINA MACHADO COUTO	224.156.188-61	1. Pessoal e Reflexo	1.1 Remuneração de Pessoal	Folha de Pagamento	06/08/2025	R$ 2.054,00
5	228	FOLHA - ANDREZA MARTINS	366.309.278-00	1. Pessoal e Reflexo	1.1 Remuneração de Pessoal	Folha de Pagamento	06/08/2025	R$ 3.860,00
6	229	FOLHA - BARBARA ANDRESSA SOARES DOS REIS	337.979.648-46	1. Pessoal e Reflexo	1.1 Remuneração de Pessoal	Folha de Pagamento	06/08/2025	R$ 7.072,00
7	230	FOLHA - BRENDA DA SILVA COSTA	519.043.988-71	1. Pessoal e Reflexo	1.1 Remuneração de Pessoal	Folha de Pagamento	06/08/2025	R$ 2.054,00
8	231	FOLHA - BRUNA FERNANDA MEIRA PAIXAO GOMES	430.943.658-76	1. Pessoal e Reflexo	1.1 Remuneração de Pessoal	Folha de Pagamento	06/08/2025	R$ 2.920,00
9	232	FOLHA - DANIEL AUGUSTO E. DA SILVA	507.798.288-01	1. Pessoal e Reflexo	1.1 Remuneração de Pessoal	Folha de Pagamento	06/08/2025	R$ 2.691,00
10	233	FOLHA - DENIS DOMINGUES OLIVEIRA	388.971.028-08	1. Pessoal e Reflexo	1.1 Remuneração de Pessoal	Folha de Pagamento	06/08/2025	R$ 1.397,00
11	234	FOLHA - ENIR DOS SANTOS	260.079.718-13	1. Pessoal e Reflexo	1.1 Remuneração de Pessoal	Folha de Pagamento	06/08/2025	R$ 4.916,00
12	235	FOLHA - ERICK CHARLES DA SILVEIRA ARAUJO	313.603.228-41	1. Pessoal e Reflexo	1.1 Remuneração de Pessoal	Folha de Pagamento	06/08/2025	R$ 5.334,00
13	236	FOLHA - ESTER MORAIS SIQUEIRA FRANCA	317.123.458-00	1. Pessoal e Reflexo	1.1 Remuneração de Pessoal	Folha de Pagamento	06/08/2025	R$ 3.821,00
14	237	FOLHA - EZEQUIEL DA SILVA RIBEIRO	448.183.268-10	1. Pessoal e Reflexo	1.1 Remuneração de Pessoal	Folha de Pagamento	06/08/2025	R$ 2.605,00
15	238	FOLHA - JOSELIO SANTOS DE JESUS	872.457.605-00	1. Pessoal e Reflexo	1.1 Remuneração de Pessoal	Folha de Pagamento	06/08/2025	R$ 4.101,00
16	239	FOLHA - KATHLEEN VITORIA GOMES DE SOUZA	468.253.158-11	1. Pessoal e Reflexo	1.1 Remuneração de Pessoal	Folha de Pagamento	06/08/2025	R$ 3.860,00
17	240	FOLHA - KATLEEN DE ALMEIDA MENDES	463.663.998-75	1. Pessoal e Reflexo	1.1 Remuneração de Pessoal	Folha de Pagamento	06/08/2025	R$ 2.718,00
18	241	FOLHA - KEMILLI MIGUEL SILVA	564.375.968-30	1. Pessoal e Reflexo	1.1 Remuneração de Pessoal	Folha de Pagamento	06/08/2025	R$ 2.033,00
19	242	FOLHA - LAURA LIRIA DE SOUZA OSORIO	381.846.678-50	1. Pessoal e Reflexo	1.1 Remuneração de Pessoal	Folha de Pagamento	06/08/2025	R$ 2.306,00
20	243	FOLHA - LUCELIA PEREIRA DA COSTA	285.403.508-90	1. Pessoal e Reflexo	1.1 Remuneração de Pessoal	Folha de Pagamento	06/08/2025	R$ 7.020,00
21	244	FOLHA - MARCELA APARECIDA RODRIGUES CORDEIRO	488.121.588-46	1. Pessoal e Reflexo	1.1 Remuneração de Pessoal	Folha de Pagamento	06/08/2025	R$ 3.611,00
22	245	FOLHA - MARCO ANTONIO PRATES	140.202.258-18	1. Pessoal e Reflexo	1.1 Remuneração de Pessoal	Folha de Pagamento	06/08/2025	R$ 3.593,00
23	246	FOLHA - MARIA ALICE GARCIA DE LIMA	077.899.948-32	1. Pessoal e Reflexo	1.1 Remuneração de Pessoal	Folha de Pagamento	06/08/2025	R$ 1.089,00
24	247	FOLHA - MATHEUS SPACA MARQUES	479.556.668-28	1. Pessoal e Reflexo	1.1 Remuneração de Pessoal	Folha de Pagamento	06/08/2025	R$ 2.592,00
25	248	FOLHA - MICHELLE BARBOSA DA SILVA VALE	346.234.598-29	1. Pessoal e Reflexo	1.1 Remuneração de Pessoal	Folha de Pagamento	06/08/2025	R$ 2.477,00
26	249	FOLHA - MIRELLA VIEIRA DA SILVA	376.771.808-17	1. Pessoal e Reflexo	1.1 Remuneração de Pessoal	Folha de Pagamento	06/08/2025	R$ 4.613,00
27	250	FOLHA - MONIQUE DOREA DE PAULA	538.741.128-88	1. Pessoal e Reflexo	1.1 Remuneração de Pessoal	Folha de Pagamento	06/08/2025	R$ 2.054,00
28	251	FOLHA - NATALIA CAETANO SIMOES	419.044.838-95	1. Pessoal e Reflexo	1.1 Remuneração de Pessoal	Folha de Pagamento	06/08/2025	R$ 2.592,00
29	252	FOLHA - NATALY CRISTINA DOS SANTOS	453.005.498-51	1. Pessoal e Reflexo	1.1 Remuneração de Pessoal	Folha de Pagamento	06/08/2025	R$ 3.774,00
30	253	FOLHA - NICOLE DE PAULA PEREIRA	429.252.278-21	1. Pessoal e Reflexo	1.1 Remuneração de Pessoal	Folha de Pagamento	06/08/2025	R$ 2.427,00
31	254	FOLHA - PEDRO HENRIQUE DE SOUZA	324.130.748-48	1. Pessoal e Reflexo	1.1 Remuneração de Pessoal	Folha de Pagamento	06/08/2025	R$ 2.593,00
32	255	FOLHA - RITA DE CACIA ALMEIDA FELIX	013.020.213-46	1. Pessoal e Reflexo	1.1 Remuneração de Pessoal	Folha de Pagamento	06/08/2025	R$ 2.606,00
33	256	FOLHA - ROSANGELA APARECIDA DA SILVA RUSSO	061.163.918-18	1. Pessoal e Reflexo	1.1 Remuneração de Pessoal	Folha de Pagamento	06/08/2025	R$ 4.916,00
34	257	FOLHA - ROSELENE SAMPAIO ROSA FELIPE	288.516.018-79	1. Pessoal e Reflexo	1.1 Remuneração de Pessoal	Folha de Pagamento	06/08/2025	R$ 2.930,00
35	258	FOLHA - ROSIMEIRI MARIA DA SILVA	216.935.118-35	1. Pessoal e Reflexo	1.1 Remuneração de Pessoal	Folha de Pagamento	06/08/2025	R$ 3.270,00
36	259	FOLHA - SILMARA CLEMENTINO DE MOURA	261.490.438-43	1. Pessoal e Reflexo	1.1 Remuneração de Pessoal	Folha de Pagamento	06/08/2025	R$ 2.008,00
37	260	FOLHA - SOLANGE NEVES DE SOUSA	226.657.238-59	1. Pessoal e Reflexo	1.1 Remuneração de Pessoal	Folha de Pagamento	06/08/2025	R$ 3.484,00
38	261	FOLHA - SOLEMAR VITORINO DA SILVA	259.842.478-60	1. Pessoal e Reflexo	1.1 Remuneração de Pessoal	Folha de Pagamento	06/08/2025	R$ 3.589,00

				ANEXO II - RELAÇÃO DE PAGAMENTOS				
	PÁGINA DO DOCUMENTO FISCAL CORRESPONDENTE	UNIDADES EXECUTORAS: HOSPITAL SÃO LUCAS (RIBEIRÃO PIRES)		NOME DA INSTITUIÇÃO: BIOGESP ASSOCIAÇÃO DE EXECUÇÃO E GESTÃO DE SERVIÇOS PUBLICOS E SOCIAIS				CONTRATO DE GESTÃO Nº. 001/2022
		SANTANDER - AGÊNCIA 0123 - C/C 13.004371-1 (CONTA BANCÁRIA EXCLUSIVA PARA MOVIMENTAÇÃO DE RECURSOS DO CONTRATO DE GESTÃO Nº 001/2022)						
		Período de Competência: JULHO/2025 - Caixa: AGOSTO/2025						
ITEM		CREDOR	CNPJ/CPF	NATUREZA DESPESA (PLANO DE TRABALHO)	DESCRIÇÃO DESPESA (PLANO DE TRABALHO)	TIT. CRÉDITO	DATA	VALOR
39	262	FOLHA - DENIS DOMINGUES OLIVEIRA - PENSÃO ALIMENTÍCIA (Beatriz Pereira Ferraz)	426.248.148-41	1. Pessoal e Reflexo	1.1 Remuneração de Pessoal	Folha de Pagamento	07/08/2025	R$ 698,16
40	264	FÉRIAS - CRISTIAN CARLOS FERNANDES	288.295.768-83	1. Pessoal e Reflexo	1.1 Remuneração de Pessoal	Folha de Pagamento	18/08/2025	R$ 4.023,19
41	266	FÉRIAS - DANIELLI GUILHERMINO DE LIMA	381.730.048-46	1. Pessoal e Reflexo	1.1 Remuneração de Pessoal	Folha de Pagamento	27/08/2025	R$ 3.667,33
42	268	FÉRIAS - JULIA SETSUMI FUGITA	369.136.438-10	1. Pessoal e Reflexo	1.1 Remuneração de Pessoal	Folha de Pagamento	18/08/2025	R$ 4.655,15
43	270	FÉRIAS - LILIAN MOREIRA DE JESUS	272.077.778-17	1. Pessoal e Reflexo	1.1 Remuneração de Pessoal	Folha de Pagamento	27/08/2025	R$ 4.393,39
44	272	FÉRIAS - LINA CAROLINA SILVA GOUVEIA	354.724.708-03	1. Pessoal e Reflexo	1.1 Remuneração de Pessoal	Folha de Pagamento	27/08/2025	R$ 4.544,94
45	274	FÉRIAS - NAYARA CRISTINA RIBAS SILVA BARBOSA	438.121.688-12	1. Pessoal e Reflexo	1.1 Remuneração de Pessoal	Folha de Pagamento	11/08/2025	R$ 1.951,67
46	276	FÉRIAS - SARAH ARRUDA DE OLIVEIRA	513.157.128-65	1. Pessoal e Reflexo	1.1 Remuneração de Pessoal	Folha de Pagamento	27/08/2025	R$ 4.707,95
47	278	RESCISÃO - LUCIANA CRISTINA DA SILVA	182.862.148-03	1. Pessoal e Reflexo	1.1 Remuneração de Pessoal	Folha de Pagamento	12/08/2025	R$ 1.583,66
48	280	RESCISÃO - MARIA DA CONCEICAO DOS SANTOS LEITE	253.641.128-10	1. Pessoal e Reflexo	1.1 Remuneração de Pessoal	Folha de Pagamento	13/08/2025	R$ 5.363,78
49	282	RESCISÃO - MATHEUS SPACA MARQUES	479.556.668-28	1. Pessoal e Reflexo	1.1 Remuneração de Pessoal	Folha de Pagamento	18/08/2025	R$ 705,64
50	285	GFD RESCISÓRIA - LUCIANA CRISTINA DA SILVA	26.702.577/0001-39	1. Pessoal e Reflexo	1.3 Encargos e Contribuições	Guia	12/08/2025	R$ 85,66
51	287	GFD RESCISÓRIA - MARIA DA CONCEICAO DOS SANTOS LEITE	26.702.577/0001-39	1. Pessoal e Reflexo	1.3 Encargos e Contribuições	Guia	12/08/2025	R$ 1.024,31
52	289	DARF FGTS CONSIGNADO	26.702.577/0001-39	1. Pessoal e Reflexo	1.3 Encargos e Contribuições	Guia	18/08/2025	R$ 6.565,15
53	294	REAL SOLUCOES E INFORMATICA LTDA	57.699.112/0001-08	2. Material de Consumo	2.1 Suprimentos de Informática	NF 43	08/08/2025	R$ 2.600,00
54	299	REAL SOLUCOES E INFORMATICA LTDA	57.699.112/0001-08	2. Material de Consumo	2.1 Suprimentos de Informática	NF 44	20/08/2025	R$ 2.659,80
55	309	JML ASSESSORIA CONTABIL E FISCAL EIRELI	01.382.119/0001-39	4. Serviços Terceirizados	4.1 Assessoria Contábil	FATURA 133419	21/08/2025	R$ 16.500,00
56	312	JML ASSESSORIA CONTABIL E FISCAL EIRELI	01.382.119/0001-39	4. Serviços Terceirizados	4.1 Assessoria Contábil	FATURA 134256	21/08/2025	R$ 11.000,00
57	315	JML ASSESSORIA CONTABIL E FISCAL EIRELI	01.382.119/0001-39	4. Serviços Terceirizados	4.1 Assessoria Contábil	FATURA 135708	21/08/2025	R$ 11.000,00
58	318	JML ASSESSORIA CONTABIL E FISCAL EIRELI	01.382.119/0001-39	4. Serviços Terceirizados	4.1 Assessoria Contábil	FATURA 137233	21/08/2025	R$ 11.000,00
59	326	SINCONECTA TECNOLOGIA DE INFORMAÇÃO LTDA	10.710.409/0001-55	4. Serviços Terceirizados	4.14 Serviço de Informática	NF 10645	20/08/2025	R$ 7.899,00
60	329	SINCONECTA TECNOLOGIA DE INFORMAÇÃO LTDA	10.710.409/0001-55	4. Serviços Terceirizados	4.14 Serviço de Informática	NF 10722	25/08/2025	R$ 7.899,00
61	338	LEDI SOFTWARE BRASIL SOLUÇÕES EM TECNOLOGIA LTDA	36.205.233/0001-78	4. Serviços Terceirizados	4.14 Serviço de Informática	NF 1070	11/08/2025	R$ 486,00
62	348	GLOBALNET SERV. E INFORMÁTICA LTDA - ME - Centro Alto	19.421.083/0001-10	4. Serviços Terceirizados	4.15 Serviço de Internet	Doc 28076	25/08/2025	R$ 99,90
63	351	GLOBALNET SERV. E INFORMÁTICA LTDA - ME - Ouro Fino	19.421.083/0001-10	4. Serviços Terceirizados	4.15 Serviço de Internet	Doc 28075	25/08/2025	R$ 99,90
64	354	GLOBALNET SERV. E INFORMÁTICA LTDA - ME - Caçula	19.421.083/0001-10	4. Serviços Terceirizados	4.15 Serviço de Internet	Doc 28074	25/08/2025	R$ 99,90
65	357	GLOBALNET SERV. E INFORMÁTICA LTDA - ME - IV Divisão	19.421.083/0001-10	4. Serviços Terceirizados	4.15 Serviço de Internet	Doc 28073	25/08/2025	R$ 99,90
66	360	GLOBALNET SERV. E INFORMÁTICA LTDA - ME - Aliança	19.421.083/0001-10	4. Serviços Terceirizados	4.15 Serviço de Internet	Doc 28072	25/08/2025	R$ 99,90
67	363	GLOBALNET SERV. E INFORMÁTICA LTDA - ME - V. Sueli	19.421.083/0001-10	4. Serviços Terceirizados	4.15 Serviço de Internet	Doc 28071	25/08/2025	R$ 99,90
68	366	GLOBALNET SERV. E INFORMÁTICA LTDA - ME - Valentina	19.421.083/0001-10	4. Serviços Terceirizados	4.15 Serviço de Internet	Doc 28070	25/08/2025	R$ 99,90
69	369	GLOBALNET SERV. E INFORMÁTICA LTDA - ME - Sta Luzia	19.421.083/0001-10	4. Serviços Terceirizados	4.15 Serviço de Internet	Doc 28069	25/08/2025	R$ 99,90
70	372	GLOBALNET SERV. E INFORMÁTICA LTDA - ME - Luso	19.421.083/0001-10	4. Serviços Terceirizados	4.15 Serviço de Internet	Doc 28068	25/08/2025	R$ 99,90
71	375	GLOBALNET SERV. E INFORMÁTICA LTDA - ME - Centro	19.421.083/0001-10	4. Serviços Terceirizados	4.15 Serviço de Internet	Doc 28067	25/08/2025	R$ 99,90
72	378	GLOBALNET SERV. E INFORMÁTICA LTDA - ME - HMSL	19.421.083/0001-10	4. Serviços Terceirizados	4.15 Serviço de Internet	Doc 28065	25/08/2025	R$ 309,70
73	382	GLOBALNET SERV. E INFORMÁTICA LTDA - ME - CEM	19.421.083/0001-10	4. Serviços Terceirizados	4.15 Serviço de Internet	Doc 28064	25/08/2025	R$ 99,90

				ANEXO II - RELAÇÃO DE PAGAMENTOS				
	PÁGINA DO DOCUMENTO FISCAL CORRESPONDENTE	UNIDADES EXECUTORAS: HOSPITAL SÃO LUCAS (RIBEIRÃO PIRES)		NOME DA INSTITUIÇÃO: BIOGESP ASSOCIAÇÃO DE EXECUÇÃO E GESTÃO DE SERVIÇOS PUBLICOS E SOCIAIS				CONTRATO DE GESTÃO Nº. 001/2022
		SANTANDER - AGÊNCIA 0123 - C/C 13.004371-1 (CONTA BANCÁRIA EXCLUSIVA PARA MOVIMENTAÇÃO DE RECURSOS DO CONTRATO DE GESTÃO Nº 001/2022)						
		Período de Competência: JULHO/2025 - Caixa: AGOSTO/2025						
ITEM		CREDOR	CNPJ/CPF	NATUREZA DESPESA (PLANO DE TRABALHO)	DESCRIÇÃO DESPESA (PLANO DE TRABALHO)	TIT. CRÉDITO	DATA	VALOR
74	391	DK UROLOGISTAS ASSOCIADOS LTDA	14.700.563/0001-05	4. Serviços Terceirizados	4.16 Cirurgias e Pequenas Cirurgias	NF 2299	20/08/2025	R$ 42.232,50
75	394	DARF 1708 NF 2271 - DK UROLOGISTAS	26.702.577/0001-39	4. Serviços Terceirizados	4.16 Cirurgias e Pequenas Cirurgias	Guia	20/08/2025	R$ 675,00
76	398	DARF 5952 NF 2271 - DK UROLOGISTAS	26.702.577/0001-39	4. Serviços Terceirizados	4.16 Cirurgias e Pequenas Cirurgias	Guia	20/08/2025	R$ 2.092,50
77	408	VORTEX INOVAÇÃO EM MEDICINA CLINICA MEDICA LTDA	12.013.848/0001-34	4. Serviços Terceirizados	4.18 Serviço de Diálise e Hemodiálise	NF 106	20/08/2025	R$ 14.077,50
78	411	DARF 1708 NF 103 - VORTEX	26.702.577/0001-39	4. Serviços Terceirizados	4.18 Serviço de Diálise e Hemodiálise	Guia	20/08/2025	R$ 225,00
79	415	DARF 5952 NF 103 - VORTEX	26.702.577/0001-39	4. Serviços Terceirizados	4.18 Serviço de Diálise e Hemodiálise	Guia	20/08/2025	R$ 697,50
80	451	M3 SERVIÇOS MÉDICOS E GESTÃO EM SAÚDE LTDA	42.861.023/0001-30	4. Serviços Terceirizados	4.3 Serviços Médicos	NF 116	20/08/2025	R$ 1.266.650,00
81	484	FISIO PRIME FISIOTERAPIA LTDA	58.181.122/0001-01	4. Serviços Terceirizados	4.3 Serviços Médicos	NF 26	21/08/2025	R$ 67.000,00
82	494	4LIMP FACILITIES LTDA	18.322.807/0001-06	4. Serviços Terceirizados	4.5 Serviços de Higienização e Limpeza	NF 44	15/08/2025	R$ 70.560,00
83	519	SIX LABOR LTDA	61.320.768/0001-37	4. Serviços Terceirizados	4.5 Serviços de Higienização e Limpeza	NF 29 parcial	15/08/2025	R$ 83.000,00
84	522	SIX LABOR LTDA	61.320.768/0001-37	4. Serviços Terceirizados	4.5 Serviços de Higienização e Limpeza	NF 28 parcial	15/08/2025	R$ 47.061,00
85	644	AMMA ASSISTENCIA MEDICA LTDA (Rosangela R. Baptista)	01.509.443/0001-75	4. Serviços Terceirizados	4.7 Laboratório	NF 9600	21/08/2025	R$ 6.006,40
86	647	AMMA ASSISTENCIA MEDICA LTDA (Rosangela R. Baptista)	01.509.443/0001-75	4. Serviços Terceirizados	4.7 Laboratório	NF 9551	08/08/2025	R$ 7.508,00
87	650	DARF 1708 NF 9551 - AMMA	26.702.577/0001-39	4. Serviços Terceirizados	4.7 Laboratório	Guia	20/08/2025	R$ 120,00
88	652	DARF 5952 NF 9551 - AMMA	26.702.577/0001-39	4. Serviços Terceirizados	4.7 Laboratório	Guia	20/08/2025	R$ 372,00
89	660	LABORMED SERVIÇOS EM SAÚDE LTDA	41.352.382/0001-08	4. Serviços Terceirizados	4.7 Laboratório	NF 15 parcial	20/08/2025	R$ 89.272,50
90	761	LABORMED SERVIÇOS EM SAÚDE LTDA	41.352.382/0001-08	4. Serviços Terceirizados	4.7 Laboratório	NF 18	20/08/2025	R$ 119.272,50
91	862	LABORMED SERVIÇOS EM SAÚDE LTDA	41.352.382/0001-08	4. Serviços Terceirizados	4.7 Laboratório	NF 06	21/08/2025	R$ 119.272,50
92	865	LABORMED SERVIÇOS EM SAÚDE LTDA	41.352.382/0001-08	4. Serviços Terceirizados	4.7 Laboratório	NF 20 Parcial	21/08/2025	R$ 25.000,00
93	869	LABORMED SERVIÇOS EM SAÚDE LTDA - VALOR PAGO INCORRETAMENTE E DEVOLVIDO NO MESMO DIA	41.352.382/0001-08	4. Serviços Terceirizados	4.7 Laboratório	NF 18 - INCORRETO	20/08/2025	R$ 135.000,00
94	873	LABORMED SERVIÇOS EM SAÚDE LTDA - VALOR PAGO INCORRETAMENTE E DEVOLVIDO NO MESMO DIA	41.352.382/0001-08	4. Serviços Terceirizados	4.7 Laboratório	NF 15 - INCORRETO	20/08/2025	R$ 103.545,00
95	882	HWR TECNOLOGIA LTDA	59.010.291/0001-41	4. Serviços Terceirizados	4.10 Manutenção de Equipamentos	NF 09	20/08/2025	R$ 1.500,00
96	885	HWR TECNOLOGIA LTDA	59.010.291/0001-41	4. Serviços Terceirizados	4.10 Manutenção de Equipamentos	NF 10	20/08/2025	R$ 1.500,00
97	894	ONE LAUDOS DIAGNOSTICOS MÉDICOS LTDA	24.516.372/0001-33	4. Serviços Terceirizados	4.13 Diagnóstico por Imagem	NF 3175	25/08/2025	R$ 822,88
98	901	ONE LAUDOS DIAGNOSTICOS MÉDICOS LTDA	24.516.372/0001-33	4. Serviços Terceirizados	4.13 Diagnóstico por Imagem	NF 3174	25/08/2025	R$ 2.946,89
99	908	ONE LAUDOS DIAGNOSTICOS MÉDICOS LTDA	24.516.372/0001-33	4. Serviços Terceirizados	4.13 Diagnóstico por Imagem	NF 3275	25/08/2025	R$ 4.942,14
100	912	ONE LAUDOS DIAGNOSTICOS MÉDICOS LTDA	24.516.372/0001-33	4. Serviços Terceirizados	4.13 Diagnóstico por Imagem	NF 3384	25/08/2025	R$ 6.363,03
101	921	ONE LAUDOS DIAGNOSTICOS MÉDICOS LTDA	24.516.372/0001-33	4. Serviços Terceirizados	4.13 Diagnóstico por Imagem	NF 3385	25/08/2025	R$ 12.310,21
102	924	ONE LAUDOS DIAGNOSTICOS MÉDICOS LTDA	24.516.372/0001-33	4. Serviços Terceirizados	4.13 Diagnóstico por Imagem	NF 3505	25/08/2025	R$ 3.360,00
103	937	FIORILLI SOFTWARE LTDA	01.704.233/0001-38	4. Serviços Terceirizados	4.14 Serviço de Informática	NF 19014	01/08/2025	R$ 5.801,04
104	940	FIORILLI SOFTWARE LTDA	01.704.233/0001-38	4. Serviços Terceirizados	4.14 Serviço de Informática	NF 19015	01/08/2025	R$ 3.821,49

			ANEXO II - RELAÇÃO DE PAGAMENTOS					
	PÁGINA DO DOCUMENTO FISCAL CORRESPONDENTE	UNIDADES EXECUTORAS: HOSPITAL SÃO LUCAS (RIBEIRÃO PIRES)		NOME DA INSTITUIÇÃO: BIOGESP ASSOCIAÇÃO DE EXECUÇÃO E GESTÃO DE SERVIÇOS PUBLICOS E SOCIAIS				CONTRATO DE GESTÃO Nº. 001/2022
		SANTANDER - AGÊNCIA 0123 - C/C 13.004371-1 (CONTA BANCÁRIA EXCLUSIVA PARA MOVIMENTAÇÃO DE RECURSOS DO CONTRATO DE GESTÃO Nº 001/2022)						
		Período de Competência: JULHO/2025 - Caixa: AGOSTO/2025						
ITEM		CREDOR	CNPJ/CPF	NATUREZA DESPESA (PLANO DE TRABALHO)	DESCRIÇÃO DESPESA (PLANO DE TRABALHO)	TIT. CRÉDITO	DATA	VALOR
105	949	RESCISÃO - GILMARA JANUARIO MENINO - FUNCIONÁRIA CONTRATO 383 - R$ 3341,20 (PAGO PELA CONTA DO CONTRATO 001/2022 Agência: 0123 Conta: 130043711)	339.755.928-69	6. Outras Despesas	6. Outras Despesas	Folha de Pagamento	06/08/2025	R$ 3.341,20
106	951	(*) REAL SOLUCOES E INFORMATICA LTDA	57.699.112/0001-08	2. Material de Consumo	2.1 Suprimentos de Informática	NF 41	22/08/2025	R$ 768,00
107	954	(*) REAL SOLUCOES E INFORMATICA LTDA	57.699.112/0001-08	2. Material de Consumo	2.1 Suprimentos de Informática	NF 48	22/08/2025	R$ 640,00
108	957	(*) REAL SOLUCOES E INFORMATICA LTDA	57.699.112/0001-08	2. Material de Consumo	2.1 Suprimentos de Informática	NF 49	22/08/2025	R$ 1.015,00
109	960	(*) INTEGRAL NUTTRI ALIMENTAÇÃO E SERVIÇOS EIRELI	28.070.436/0001-76	2. Material de Consumo	2.6 Gêneros Alimentícios	NF 736	22/08/2025	R$ 45.574,00
110	968	TARIFAS BANCÁRIAS	26.702.577/0001-39	5. Tarifas Bancárias	5. Tarifas Bancárias	ago/25	-	R$ 358,07
TOTAL DE PAGAMENTOS CONTA SANTANDER, EXCLUSIVA DO CONTRATO 001/2022								R$ 2.846.265,23

(*) DEVOLUÇÃO **VALOR R$ 47.997,00** PARA CONTRATO 383/2022 - REFERENTE NFs 41, 48, 49 (REAL CARTUCHOS) - E NF 736 (INTEGRAL NUTRI) - Despesas são do Contrato 001/2022 porém foram pagas pela conta bancária do Contrato 383/2022.

Ribeirão Pires, 21 de Setembro de 2025.

MARCO AURELIO NUNES DOS SANTOS
PRESIDENTE

				ANEXO II - RELAÇÃO DE PAGAMENTOS				
	PÁGINA DO DOCUMENTO FISCAL CORRESPONDENTE	UNIDADES EXECUTORAS: HOSPITAL SÃO LUCAS (RIBEIRÃO PIRES)		NOME DA INSTITUIÇÃO: BIOGESP ASSOCIAÇÃO DE EXECUÇÃO E GESTÃO DE SERVIÇOS PUBLICOS E SOCIAIS				CONTRATO DE GESTÃO Nº. 001/2022
		SANTANDER - AGÊNCIA 0123 - C/C 13.004371-1 (CONTA BANCÁRIA EXCLUSIVA PARA MOVIMENTAÇÃO DE RECURSOS DO CONTRATO DE GESTÃO Nº 001/2022)						
		Período de Competência: JULHO/2025 - Caixa: AGOSTO/2025						
ITEM		CREDOR	CNPJ/CPF	NATUREZA DESPESA (PLANO DE TRABALHO)	DESCRIÇÃO DESPESA (PLANO DE TRABALHO)	TIT. CRÉDITO	DATA	VALOR

RELAÇÕES DE FUNCIONÁRIOS

PRESTAÇÃO DE CONTAS 2025 - EXERCÍCIO 2025 | CONTRATO DE GESTÃO Nº 001/2022 | PROCESSO Nº6165/2021| EDITAL Nº 003/2021

BIOGESP - Asssociação de Gestão e Execução de Serviços Públicos e Sociais - CNPJ: 26.702.577/0001-39

Relação nominal dos empregados admitidos ou mantidos com recursos do contrato de gestão, indicando as funções, as datas de admissão e as datas de demissão (quando for o caso).

Drt	Nome	Função	Admissão	Demissão	Justificativa
01993	Adalgiza Andressa Matias Delbon	Técnico (a) de Enfermagem	01/03/24		Composição de quadro de pessoal previsto no plano de trabalho
00878	Adriana dos Santos Mozelli	Técnico (a) de Enfermagem	01/03/22	06/05/25	Revisão do quadro de pessoal.
01035	Ailana Vieira de Cavarlho	Técnico (a) de Enfermagem	04/05/22		Composição de quadro de pessoal previsto no plano de trabalho
01044	Alberto Oliveira Santos	Técnico de Radiologia (RT)	19/05/22		Composição de quadro de pessoal previsto no plano de trabalho
01767	Alexandra de Paula Silva	Aux Adminitrstivo	06/06/23	06/06/23	Revisão do quadro de pessoal.
01664	Alice Eloi da Silva	Cozinheira	07/05/23		Composição de quadro de pessoal previsto no plano de trabalho
02150	Aline Maiara Alberto Toguchi	Nutricionista	24/09/24	25/04/25	Revisão do quadro de pessoal.
01607	Aline Michele Santos de Souza	Técnico de Enfermagem	08/02/23		Composição de quadro de pessoal previsto no plano de trabalho
02075	Aline Soares Yamashiro	Enfermeira Obstretra	07/06/24		Composição de quadro de pessoal previsto no plano de trabalho
01507	Amábile Aparecida de Souza	Recepcionista	09/01/23	12/12/23	Revisão do quadro de pessoal.
01988	Amanda Aparecida Lopes Teixeira Cavalari	Enfermeiro (a)	08/02/24		Composição de quadro de pessoal previsto no plano de trabalho
01148	Amanda Cristine Rodrigues Campos	Assistente Administrativo 1	14/07/22		Composição de quadro de pessoal previsto no plano de trabalho
01481	Amanda da Silva Santos	Enfermeira Obstetra	07/12/22	28/05/24	Revisão do quadro de pessoal.
01066	Amanda dos Santos Almeida	Técnico (a) de Enfermagem	01/06/22	22/04/25	Revisão do quadro de pessoal.
01465	Amanda Pereira Silva	Tecnico de Enfermagem	02/11/22	02/11/22	Revisão do quadro de pessoal.
01635	Ana Carolina Queiroz Barboza Vital	Enfermeira Obstetra	15/03/23		Composição de quadro de pessoal previsto no plano de trabalho
02144	Ana Carolina Ramalho	Tecnico de Enfermagem	18/09/24	18/09/24	Revisão do quadro de pessoal.
01469	Ana Claudia Garcia Soares da Silva	Enfermeiro (a)	24/11/22	24/11/22	Revisão do quadro de pessoal.
01769	Ana Cristina Louzada de Barros	Técnico de Farmácia	19/06/23		Composição de quadro de pessoal previsto no plano de trabalho
01158	Ana Paula Gomes	Enfermeiro (a)	09/08/22	07/03/25	Revisão do quadro de pessoal.
01031	Ana Paula Souza Pereira - Inicio: 14/04/2022	Técnico (a) de Enfermagem	01/05/22		Composição de quadro de pessoal previsto no plano de trabalho
01872	Ana Paula Vicente Pereira	Auxiliar de Cozinha	20/09/23		Composição de quadro de pessoal previsto no plano de trabalho
02292	Ana Regina Machado Couto	Recepcionista	06/06/25		Composição de quadro de pessoal previsto no plano de trabalho
02175	Andrea Aparecida dos Santos	Enfermeiro(a)	19/11/24	17/02/25	Revisão do quadro de pessoal.
01947	Andreia Fernandes Moreira	Recepcionista	24/12/23	22/12/23	Substituição a profissional Amábile Aparecida de Souza desligado em 12/12/2023.
01466	Andressa de carvalho Miguel	Enfermeira	16/11/22	05/02/24	Revisão do quadro de pessoal.
02230	Andreza Martins Lins De Carvalho	Enfermeiro(a)	12/03/25		Composição de quadro de pessoal previsto no plano de trabalho
01731	Ariana Antônio Gonçalves da Silva	Enfermeira	03/05/23	05/05/25	Revisão do quadro de pessoal.
01830	Ariana Soares de Oliveira	Técnica de Farmácia	06/07/23	06/07/23	Revisão do quadro de pessoal.
02293	Barbara Andressa Soares dos Reis Fioriti	Enfermeira Obstetrico	06/06/25		Composição de quadro de pessoal previsto no plano de trabalho
00946	Beatriz Lima Alves Andrade	Recepcionista	11/04/22	22/04/25	Revisão do quadro de pessoal.
01609	Beatriz Rosa de Moraes Silva	Auxiliar Técnico Farmácia	08/02/23	08/02/23	Revisão do quadro de pessoal.

Drt	Nome	Função	Admissão	Demissão	Justificativa
01153	Beatriz Santos Bernardes	Técnico (a) de Enfermagem	01/08/22	01/08/22	Revisão do quadro de pessoal.
01147	Beatriz Silveiro da Silva	Recepcionista	14/07/22		Composição de quadro de pessoal previsto no plano de trabalho
02287	Brenda Da Silva Costa	Recepcionista	03/06/25		Composição de quadro de pessoal previsto no plano de trabalho
00873	Bruna Aparecida Silva Alves	Auxiliar Administrativo	01/03/22		Composição de quadro de pessoal previsto no plano de trabalho
00880	Bruna de Souza Lopes	Farmacêutico (a)	01/03/22	21/05/24	Revisão do quadro de pessoal.
02309	Bruna Fernanda Meira Paixão Gomes	Técnico (a) de Enfermagem	18/06/25		Composição de quadro de pessoal previsto no plano de trabalho
00852	Camila Crsitina da Silva Santos	Recepcionista	18/02/22	14/02/25	Revisão do quadro de pessoal.
02066	Camila Sara Roncon Nunes	Técnico (a) de Enfermagem	23/05/24		Composição de quadro de pessoal previsto no plano de trabalho
00835	Carlos Roberto Rodrigues Leite	Técnico (a) de Enfermagem	16/02/22	01/03/24	Revisão do quadro de pessoal.
01927	Carolina Ferreira	Enfermeiro (a)	08/11/23		Composição de quadro de pessoal previsto no plano de trabalho
01766	Carolina leite Serafim	Auxiliar de Cozinha	06/06/23	09/04/25	Revisão do quadro de pessoal.
00940	Caroline Daiane dos Santos	Técnico (a) de Enfermagem	06/04/22		Composição de quadro de pessoal previsto no plano de trabalho
00884	Caroline Rodrigues da Silva	Enfermeiro (a)	01/03/22		Composição de quadro de pessoal previsto no plano de trabalho
01399	Celeste Novaes Ferreira Queiroz	Recepcionista	19/09/22	16/05/25	Revisão do quadro de pessoal.
01062	Cinthia Maria Lins da Silva	Enfermeira Obstetra	02/06/22	04/06/25	Revisão do quadro de pessoal.
02093	Claudia Valeria Braga Feitoza	Técnico (a) de Enfermagem	02/07/24		Composição de quadro de pessoal previsto no plano de trabalho
01467	Cristian Carlos Fernandes	Tecnico de Radiologia	14/11/22		Composição de quadro de pessoal previsto no plano de trabalho
01979	Cristiane Aparecida Giovanelli Menezes	Técnico (a) de Enfermagem	01/02/24	07/05/24	Revisão do quadro de pessoal.
02143	Cristiane Aparecida Giovanelli Menezes	Técnico (a) de Enfermagem	19/09/24	13/05/25	Revisão do quadro de pessoal.
01064	Cristiane Aparecida Glozer	Enfermeira Obstetrico	03/06/22	23/11/23	Revisão do quadro de pessoal.
00925	Daiana Corardi de Arruda Guimarães - Início: 29/0	Técnico (a) de Enfermagem	01/04/22		Composição de quadro de pessoal previsto no plano de trabalho
01889	Daiane de Oliveira Silva	Tecnico de Enfermagem	06/10/23		Composição de quadro de pessoal previsto no plano de trabalho
02303	Dalva dos Santos Lima	Recepcionista	09/06/25		Composição de quadro de pessoal previsto no plano de trabalho
00837	Damiana Erisnalda Martins de Lima Reis	Técnico (a) de Enfermagem	17/02/22	09/06/25	Revisão do quadro de pessoal.
02040	Daniel Augusto Edvirgem da Silva	Tecnico (a) de Enfermagem	12/04/24		Composição de quadro de pessoal previsto no plano de trabalho
01154	Daniela da Silva	Tec. Enfermagem	02/08/22	12/05/25	Revisão do quadro de pessoal.
00865	Daniela Silva Marques	Tecnico de Mamográfia	17/02/22		Composição de quadro de pessoal previsto no plano de trabalho
01479	Danielli Guilhermino	Tecnico de Enfermagem	02/12/22		Composição de quadro de pessoal previsto no plano de trabalho
017030	Davi da Silva Souza	Técnico de Farmácia	22/05/24		Composição de quadro de pessoal previsto no plano de trabalho
02314	Denis Domingues Oliveira	Técnico (a) de Enfermagem	07/07/25		Composição de quadro de pessoal previsto no plano de trabalho
01768	Desiree Cristina dos Samtos Alves	Técnico (a) de Enfermagem	02/06/23		Composição de quadro de pessoal previsto no plano de trabalho
00872	Elaine Barbara Soares Fernandes Junqueira	Fonoaudiolago (a)	09/03/22		Composição de quadro de pessoal previsto no plano de trabalho
00924	Elida Helena Baptista - Início: 23/03/2022	Enfermeiro (a)	01/04/22		Composição de quadro de pessoal previsto no plano de trabalho
01991	Elisabgela Fauatino Lourenço	Enfermeiro (a)	06/02/24		Composição de quadro de pessoal previsto no plano de trabalho
01770	Elisangela da Cunha Gomes	Enfermeiro (a)	15/06/23		Composição de quadro de pessoal previsto no plano de trabalho
02096	Elisangela de Oliveira Feltran	Recepcionista	18/07/24	18/07/25	Composição de quadro de pessoal previsto no plano de trabalho
01033	Elizabeth Renata Gladcheff Fonseca	Enfermeiro (a)	04/05/22		Composição de quadro de pessoal previsto no plano de trabalho
02308	Enir dos Santos	Enfermeiro (a)	13/06/25		Composição de quadro de pessoal previsto no plano de trabalho
02310	Erica Carla da Silva	Técnico (a) de Enfermagem	18/06/25	25/06/25	Revisão do quadro de pessoal.
00840	Erica Lorraine Claro Nogueira	Técnico (a) de Enfermagem	17/02/22		Composição de quadro de pessoal previsto no plano de trabalho
02258	Erick Charles Da Silveira Araujo	Enfermeiro(a)	16/04/25		Composição de quadro de pessoal previsto no plano de trabalho
02146	Ester Leonel Lima	Auxiliar de Cozinha	23/09/24		Composição de quadro de pessoal previsto no plano de trabalho
02209	Ester Morais Siqueira Franca	Tecnico de Enfermagem	14/02/25		Composição de quadro de pessoal previsto no plano de trabalho
00903	Fabiana Regina Lacerda da Rocha - Início: 27/02/2	Técnico (a) de Enfermagem	01/03/22	07/07/25	Revisão do quadro de pessoal.

Drt	Nome	Função	Admissão	Demissão	Justificativa
01828	Fabiana Sawata Ogasahara	Farmaceutica	17/07/23	22/01/24	Revisão do quadro de pessoal.
02163	Fabiana Sawata Ogasahara	Tec. de Farmácia	24/10/24		Composição de quadro de pessoal previsto no plano de trabalho
01608	Fabiana Simões dos Santos	Tecnico de Mamográfia	02/02/23		Composição de quadro de pessoal previsto no plano de trabalho
00875	Fernanda Ranolfi Alves de Oliveira	Farmacêutico (a) RT	01/03/22	01/03/22	Revisão do quadro de pessoal.
01470	Gabriela de Doná Vieira Miguel	Assistente Social	10/11/22	11/01/24	Revisão do quadro de pessoal.
00898	Gabriela Oliveira Barros	Recepcionista	13/03/22	05/03/25	Revisão do quadro de pessoal.
01860	Gabriella Galdino Araujo	Recepcionista	04/09/23	09/05/24	Revisão do quadro de pessoal.
01873	Geni Sobrinha Neta Marques	Técnico (a) de Enfermagem	13/09/23		Composição de quadro de pessoal previsto no plano de trabalho
00931	Geovanna Ferreira Azevedo Silva	Recepcionista	11/04/22	10/01/24	Revisão do quadro de pessoal.
01881	Giovana Silveira Baltazar	Tecnico de Enfermagem	02/10/23		Composição de quadro de pessoal previsto no plano de trabalho
01771	Giovanna Ferreira Gregio	Farmacêutico	16/06/23	28/10/23	Revisão do quadro de pessoal.
01865	Glaucia Aline Dias Neves	Técnico (a) de Enfermagem	05/09/23	05/09/23	Revisão do quadro de pessoal.
00951	Helen Lopes de Campos	Técnico (a) de Enfermagem	12/04/22	05/05/25	Revisão do quadro de pessoal.
00838	Isabel Cristina Hernandes Prandi	Técnico (a) de Enfermagem	17/02/22	11/06/25	Revisão do quadro de pessoal.
01023	Isabela Pacheco Euclides de Jesus	Recepcionista	01/05/22	07/04/25	Revisão do quadro de pessoal.
00830	Jaciara da Costa Messias Rocha	Secretário (a) de Ala	03/02/22		Composição de quadro de pessoal previsto no plano de trabalho
00841	Jessica Albissu do Nascimento	Técnico (a) de Enfermagem	16/02/22		Composição de quadro de pessoal previsto no plano de trabalho
00843	Jessica Cardoso de Oliveira	Recepcionista	18/02/22	18/02/22	Revisão do quadro de pessoal.
01772	Jessica Lorrayne de Abreu Fernandes Improta	Enfermeiro (a)	16/06/23	06/02/24	Revisão do quadro de pessoal.
01260	Jhonny Augusto Santana dos Santos Ferreira	Assistente Administrativo	01/10/22		Composição de quadro de pessoal previsto no plano de trabalho
02215	Joselio Santos De Jesus	Enfermeiro(a)	20/02/25		Composição de quadro de pessoal previsto no plano de trabalho
01747	Joyce Cristina Alves Domingos	Auxiliar Administrativo	10/05/23		Composição de quadro de pessoal previsto no plano de trabalho
02210	Jucileia De Sales Ferri	Enfermeiro(a)	17/02/25	11//06/2025	Revisão do quadro de pessoal.
01428	Julia Setsumi Fugita	Farmaceutica	18/10/22		Composição de quadro de pessoal previsto no plano de trabalho
001939	Juliana de Oliveira Figueiredo Brandão	Enfermeira (a)	07/11/23		Composição de quadro de pessoal previsto no plano de trabalho
00930	Kamila Pereira de Almeida Coelho	Recepcionista	11/04/22		Composição de quadro de pessoal previsto no plano de trabalho
01032	Karin Marcelo Fabe	Técnico (a) de Enfermagem	04/05/22		Composição de quadro de pessoal previsto no plano de trabalho
02137	Karina de Carvalho Reis	Tec. de Farmácia	18/09/24		Composição de quadro de pessoal previsto no plano de trabalho
02065	Karina Kaori Murayama	Recepcionista	21/05/24	17/04/25	Revisão do quadro de pessoal.
01866	Karla Cristina Leite Serafim	Auxiliar de Cozinha	03/09/23		Composição de quadro de pessoal previsto no plano de trabalho
01071	Karla de Oliveira Cornelio	Nutricionista	01/06/22		Composição de quadro de pessoal previsto no plano de trabalho
00825	Karolaine Aparecida Silva	Assistente Administrativo 2	03/02/22		Composição de quadro de pessoal previsto no plano de trabalho
00883	Kassia de Sibia Santos	Enfermeiro (a)	01/03/22		Composição de quadro de pessoal previsto no plano de trabalho
02256	Kathleen Vitoria Gomes De Souza	Enfermeiro(a)	15/04/25		Composição de quadro de pessoal previsto no plano de trabalho
01874	Katia Miranda da Silva	Técnico (a) de Enfermagem	19/09/23	19/09/23	Revisão do quadro de pessoal.
02257	Katleen De Almeida Mendes	Recepcionista	15/04/25		Composição de quadro de pessoal previsto no plano de trabalho
01773	Kay Francis Rodrigies da Cruz Carvalho	Enfermeiro (a)	12/06/23		Composição de quadro de pessoal previsto no plano de trabalho
02286	Kemilli Miguel Silva	Recepcionista	03/06/25		Composição de quadro de pessoal previsto no plano de trabalho
02151	Laerte Aparecido Pereira Dos Santos	Enfermeiro (a) Obstetrico	24/09/24	02/04/25	Revisão do quadro de pessoal.
01774	Laila Cristina Businelli Oliveira	Técnico de Farmácia	19/06/23	17/06/24	Revisão do quadro de pessoal.
00876	Larissa Bouças Cavalcante	Nutricionista	01/03/22		Composição de quadro de pessoal previsto no plano de trabalho
01043	Larissa de Souza Silva	Psicologa	09/05/22	02/06/25	Revisão do quadro de pessoal.
02316	Laura Liria de Souza Osorio	Recepcionista	07/07/25		Composição de quadro de pessoal previsto no plano de trabalho
00917	Laura Nadja Arantes Carvalho - 30/03/2022	Técnico (a) de Enfermagem	01/04/22	06/06/25	Revisão do quadro de pessoal.

Drt	Nome	Função	Admissão	Demissão	Justificativa
01875	Lélia Monteiro Ferreira	Técnico (a) de Enfermagem	15/09/23	15/09/23	Revisão do quadro de pessoal.
00855	Leticia de Souza Holanda	Enfermeiro (a)	16/02/22	28/03/24	Revisão do quadro de pessoal.
01067	Ligia Aparecida Della Noce	Auxiliar de Farmácia	13/06/22		Composição de quadro de pessoal previsto no plano de trabalho
01840	Lilia Marcia de Araujo	Enfermeiro (a)	07/08/23	04/11/23	Revisão do quadro de pessoal.
00834	Lilian Moreira de Jesus	Técnico (a) de Enfermagem	16/02/22		Composição de quadro de pessoal previsto no plano de trabalho
00860	Lina Carolina Silva Gouveia	Enfermeiro (a)	17/02/22		Composição de quadro de pessoal previsto no plano de trabalho
01953	Livia Silva Bertonzin	Secretário (a) de Ala	02/01/24		Composição de quadro de pessoal previsto no plano de trabalho
02290	Lorena Torres Pinheiro Pereira	Recepcionista	04/06/25		Composição de quadro de pessoal previsto no plano de trabalho
00850	Lourdes da Silva Oliveira	Recepcionista	17/02/22		Composição de quadro de pessoal previsto no plano de trabalho
01155	Luana Lins de Oliveira	Enfermeiro (a)	01/08/22	06/02/24	Revisão do quadro de pessoal.
01174	Lucas Budziak	Técnico (a) de Enfermagem	01/09/22	02/06/25	Revisão do quadro de pessoal.
00829	Lucas Ripoli Rocca	Tecnico (a) em Tomografia	09/02/22		Composição de quadro de pessoal previsto no plano de trabalho
02259	Lucelia Pereira Da Costa	Enfermeiro (a) Obstetrico	16/04/25		Composição de quadro de pessoal previsto no plano de trabalho
02273	Luciana Cristina Da Silva	Tecnico de Enfermagem	08/05/25		Composição de quadro de pessoal previsto no plano de trabalho
02301	Marcela Aparecida Rodrigues Cordeiro	Técnico (a) de Enfermagem	10/06/25		Composição de quadro de pessoal previsto no plano de trabalho
00827	Marcella de Oliveira Holanda	Auxiliar Administrativo	15/02/22	11/03/24	Revisão do quadro de pessoal.
01480	Marcia Aparecida Pereira de Jesus	Recepcionista	02/12/22		Composição de quadro de pessoal previsto no plano de trabalho
00849	Marcia Simoes Vidal de Oliveira	Recepcionista	17/02/22		Composição de quadro de pessoal previsto no plano de trabalho
02236	Marco Antonio Prates	Tec. de Farmácia	19/03/25		Composição de quadro de pessoal previsto no plano de trabalho
00885	Maria Alice Garcia de Lima	Enfermeiro (a)	01/03/22		Composição de quadro de pessoal previsto no plano de trabalho
02147	Maria Da Conceicao Dos Santos Leite	Auxiliar de Cozinha	23/09/24		Composição de quadro de pessoal previsto no plano de trabalho
01171	Maria de Jesus Santos	Técnico (a) de Enfermagem	01/09/22	01/09/22	Revisão do quadro de pessoal.
01146	Maria de Lourdes dos Santos Querobino	Auxiliar Farmácia	12/07/22	12/07/22	Revisão do quadro de pessoal.
02173	Maria Inez Rodrigues Vieira	Tecnico de Enfermagem	19/11/24		Composição de quadro de pessoal previsto no plano de trabalho
00899	Maria Janete Martins Teixeira	Enfermeiro (a)	01/03/22		Composição de quadro de pessoal previsto no plano de trabalho
02036	Maria Roseli da Silva	Enfermeiro (a)	06/04/24		Composição de quadro de pessoal previsto no plano de trabalho
00832	Maria Vanusia de Souza	Técnico (a) de Enfermagem	16/02/22		Composição de quadro de pessoal previsto no plano de trabalho
00947	Mariuza Prado dos Santos	Recepcionista	13/04/22		Composição de quadro de pessoal previsto no plano de trabalho
00854	Marta Regina da Silva Passos	Enfermeiro (a)	16/02/22		Composição de quadro de pessoal previsto no plano de trabalho
02300	Matheus Spaca Marques	Técnico (a) de Enfermagem	10/06/25		Composição de quadro de pessoal previsto no plano de trabalho
01412	Mayara da Silva Souza	Tecnica de Enfermagem	04/10/22		Composição de quadro de pessoal previsto no plano de trabalho
01070	Mayara Moretti da Silva	Técnico (a) de Enfermagem	01/06/22		Composição de quadro de pessoal previsto no plano de trabalho
02079	Michelle Barbosa da Silva Vale	Recepcionista	11/06/24		Composição de quadro de pessoal previsto no plano de trabalho
00839	Millena Lira Araujo	Técnico (a) de Enfermagem	16/02/22		Composição de quadro de pessoal previsto no plano de trabalho
01878	Mirella Malaguetti	Secretário (a) de Ala	04/09/23	11/12/23	Revisão do quadro de pessoal.
01821	Mirella Vieira da Silva	Técnica de Farmácia	15/07/23		Composição de quadro de pessoal previsto no plano de trabalho
02280	Monique Dorea de Paula	Técnico (a) de Enfermagem	15/05/25		Composição de quadro de pessoal previsto no plano de trabalho
02302	Natalia Caetano Simoes	Técnico (a) de Enfermagem	11/06/25		Composição de quadro de pessoal previsto no plano de trabalho
02193	Nataly Cristina Dos Santos	Tecnico de Enfermagem	22/01/25		Composição de quadro de pessoal previsto no plano de trabalho
08859	Nathaly Bruna Costa Matos Barros	Enfermeiro (a)	15/02/22		Composição de quadro de pessoal previsto no plano de trabalho
02087	Nayara Cristina Ribas	Secretário (a) de Ala	12/06/24		Composição de quadro de pessoal previsto no plano de trabalho
02315	Nicole de Paula Pereira	Técnico (a) de Enfermagem	03/07/25		Composição de quadro de pessoal previsto no plano de trabalho
01877	Nilda Maria da Silva Santos	Cozinheira	05/09/23		Composição de quadro de pessoal previsto no plano de trabalho
00929	Pamela Souza Dantas	Farmacêutico (a)	08/04/22		Composição de quadro de pessoal previsto no plano de trabalho

Drt	Nome	Função	Admissão	Demissão	Justificativa
01775	Patricia da Silva Fideles	Auxiliar de Limpeza	01/06/23	01/06/23	Revisão do quadro de pessoal.
02140	Patricia Rangel Botelho	Tecnico de Enfermagem	19/09/24		Composição de quadro de pessoal previsto no plano de trabalho
02296	Pedro Henrique de Souza	Técnico (a) de Enfermagem	09/06/25		Composição de quadro de pessoal previsto no plano de trabalho
00847	Priscila Joyce Ferraz	Recepcionista	17/02/22		Composição de quadro de pessoal previsto no plano de trabalho
02128	Raissa Gabrielle Silva Da Fonseca	Tecnico de Enfermagem	01/09/24		Composição de quadro de pessoal previsto no plano de trabalho
01970	Raquel Fernanda Tauhyl Cordeiro	Assistente Social	24/01/24		Composição de quadro de pessoal previsto no plano de trabalho
00667	Raquel Gentil Cardoso	Técnico (a) de Enfermagem	22/01/22		Composição de quadro de pessoal previsto no plano de trabalho
01606	Rayssa dos Santos Silva	Recepcionista	23/02/23	02/06/25	Revisão do quadro de pessoal.
01890	Renata Rodrigues	Tecnico de Enfermagem	05/10/23		Composição de quadro de pessoal previsto no plano de trabalho
02172	Rita De Cacia Almeida Felix	Tecnico de Enfermagem	18/11/24	06/02/25	Revisão do quadro de pessoal.
02294	Rita de Cacia Ameida Felix	Técnico (a) de Enfermagem	06/06/25		Composição de quadro de pessoal previsto no plano de trabalho
02174	Rosangela Aparecida Da Silva Russo	Enfermeiro(a)	19/11/24		Composição de quadro de pessoal previsto no plano de trabalho
05476	Rosangela de Oliveira Santos	Enfermeiro (a)	15/02/22	15/11/23	Revisão do quadro de pessoal.
02313	Roselene Sampaio Rosa Felipe	Técnico (a) de Enfermagem	01/07/25		Composição de quadro de pessoal previsto no plano de trabalho
01822	Roseli Terezinha Faria Franco	Enfermeiro (a)	17/07/23	17/07/23	Revisão do quadro de pessoal.
01883	Rosely Francisco Araujo	Auxiliar de Cozina	02/10/23		Composição de quadro de pessoal previsto no plano de trabalho
02191	Rosimeire Maria Da Silva	Tec. de Farmácia	14/01/25		Composição de quadro de pessoal previsto no plano de trabalho
01061	Rozilda Pereira Terxeira	Enfermeira Obstetra	01/06/22	01/06/22	Revisão do quadro de pessoal.
01876	Rute Lins de Carvalho Laurentino	Recepcionista	15/09/23		Composição de quadro de pessoal previsto no plano de trabalho
00848	Rute Trajano Moreira da Silva	Recepcionista	17/02/22		Composição de quadro de pessoal previsto no plano de trabalho
01846	Sandra dos Santos Silva	Recepcionista	13/08/23		Composição de quadro de pessoal previsto no plano de trabalho
02275	Sara Souza De Oliveira	Secretário (a) de Ala	12/05/25	08/07/25	Revisão do quadro de pessoal.
01987	Sarah Arruda de Oliveira	Enfermeiro (a)	12/02/24		Composição de quadro de pessoal previsto no plano de trabalho
01468	Silmara Clementino de Moura	Tecnico de Mamográfia	03/11/22		Composição de quadro de pessoal previsto no plano de trabalho
01029	Simone Rosa de Oliveira	Técnico (a) de Enfermagem	04/03/22	02/06/25	Revisão do quadro de pessoal.
02211	Solange Neves De Sousa	Tecnico de Enfermagem	17/02/25		Composição de quadro de pessoal previsto no plano de trabalho
02307	Solemar Vitorino da Silva	Psicologa	12/06/25		Composição de quadro de pessoal previsto no plano de trabalho
01028	Stella Maria Mazzeo Lopes Reis	Técnico (a) de Enfermagem	01/11/23		Composição de quadro de pessoal previsto no plano de trabalho
00938	Stella Rocha dos Santos Oliveira	Auxiliar Administrativo	08/04/22		Composição de quadro de pessoal previsto no plano de trabalho
02141	Stephanie Tayna Veloso Lopes	Enfermeiro(a)	18/09/24	08/04/25	Revisão do quadro de pessoal.
00846	Talita Galindo da Silva	Recepcionista	18/02/22		Composição de quadro de pessoal previsto no plano de trabalho
02153	Tatiana Dias Dos Santos	Enfermeiro (a) Neonatal	02/10/24		Composição de quadro de pessoal previsto no plano de trabalho
01634	Tatiane Cristina de Araujo Marques	Auxiliar de Cozinha	03/03/23	06/02/24	Revisão do quadro de pessoal.
01986	Thaina Sava Alves da Silva	Enfermeiro (a)	01/02/24	01/02/24	Revisão do quadro de pessoal.
00584	Thais da Costa Souza	Técnico (a) de Enfermagem	22/01/22	11/03/24	Revisão do quadro de pessoal.
02178	Thalita Santos Sousa Barros	Tecnico de Enfermagem	01/12/24	01/12/24	Revisão do quadro de pessoal.
02283	Vaglana Morais Santos	Enfermeiro (a)	19/05/25		Composição de quadro de pessoal previsto no plano de trabalho
02152	Valdenice Cirilo De Jesus	Auxiliar de Cozinha	24/09/24		Composição de quadro de pessoal previsto no plano de trabalho
01978	Valdilene Lins de Carvalho	Auxiliar de Cozinha	08/02/24		Composição de quadro de pessoal previsto no plano de trabalho
02281	Valeria Pinto de Moraes	Técnico (a) de Enfermagem	16/05/25		Composição de quadro de pessoal previsto no plano de trabalho
01051	Valeria Ramalho dos Santos	Secretário (a) de Ala	24/05/22	05/06/24	Revisão do quadro de pessoal.
01063	Valkiria Soares de Souza	Técnico (a) de Enfermagem	02/06/22		Composição de quadro de pessoal previsto no plano de trabalho
01748	Vanessa Fatima Brasileiro Bezerra	Técnico de Farmácia	16/05/23		Composição de quadro de pessoal previsto no plano de trabalho
02101	Vilma Beatriz Mazzeo Lopez	Recepcionista	25/07/24	10/01/25	Revisão do quadro de pessoal.

Drt	Nome	Função	Admissão	Demissão	Justificativa
01030	Vilma Santos de Oliveira - Inicio: 28/04/2022	Recepcionista	01/05/22		Composição de quadro de pessoal previsto no plano de trabalho
01820	Vivian Regina de Souza	Enfermeiro (a)	15/07/23	14/03/24	Revisão do quadro de pessoal.
00928	Willian César Silva Alves - Inicio: 30/03/2022	Técnico (a) de Enfermagem	01/04/22		Composição de quadro de pessoal previsto no plano de trabalho
01034	Willians Maciel	Enfermeiro (a)	04/05/22		Composição de quadro de pessoal previsto no plano de trabalho

BIOGESP - Asssociação de Gestão e Execução de Serviços Públicos e Sociais - CNPJ: 26.702.577/0001-39						
CONTRATO DE GESTÃO Nº 001/2022 | PROCESSO Nº 6165/2021 Tabela de Cargos, Salários e Benefícios dos empregados.						
Cargo	**Salário**	**Benefício (Vale Alimentação)**	**Insalubridade**	**Benefício (Vale Transporte)**	**Benefício (Auxílio Creche)**	**Justificativa**
Assistente Administrativo I	R$ 2.500,00	R$ 200,00	20% - R$303,60	Sim	R$ 306,38	De acordo com a Consolidação das Leis do Trabalho (CLT), o período máximo de concessão do auxílio creche é até 05 anos, 29 dias e 12 meses.
Auxiliar Administrativo	R$ 1.800,00	R$ 200,00	20% - R$303,60	Sim	R$ 306,38	De acordo com a Consolidação das Leis do Trabalho (CLT), o período máximo de concessão do auxílio creche é até 05 anos, 29 dias e 12 meses.
Auxiliar Administrativo - Faturamento	R$ 1.800,00	R$ 200,00	20% - R$303,60	Sim	R$ 306,38	De acordo com a Consolidação das Leis do Trabalho (CLT), o período máximo de concessão do auxílio creche é até 05 anos, 29 dias e 12 meses.
Auxiliar de Cozinha	R$ 1.550,00	R$ 200,00	20% - R$303,60	Sim	R$ 306,38	De acordo com a Consolidação das Leis do Trabalho (CLT), o período máximo de concessão do auxílio creche é até 05 anos, 29 dias e 12 meses.
Auxiliar de Cozinha	R$ 1.550,00	R$ 200,00	20% - R$303,60	Sim	R$ 306,38	De acordo com a Consolidação das Leis do Trabalho (CLT), o período máximo de concessão do auxílio creche é até 05 anos, 29 dias e 12 meses.
Auxiliar de Cozinha - Folguista	R$ 1.550,00	R$ 200,00	20% - R$303,60	Sim	R$ 306,38	De acordo com a Consolidação das Leis do Trabalho (CLT), o período máximo de concessão do auxílio creche é até 05 anos, 29 dias e 12 meses.
Auxiliar de Limpeza	R$ 1.481,56	R$ 200,00	20% - R$303,60	Sim	R$ 306,38	De acordo com a Consolidação das Leis do Trabalho (CLT), o período máximo de concessão do auxílio creche é até 05 anos, 29 dias e 12 meses.
Cozinheira	R$ 2.300,00	R$ 200,00	20% - R$303,60	Sim	R$ 306,38	De acordo com a Consolidação das Leis do Trabalho (CLT), o período máximo de concessão do auxílio creche é até 05 anos, 29 dias e 12 meses.
Enfermeiro (a)	R$ 3.900,00	R$ 200,00	20% - R$303,60	Sim	R$ 306,38	De acordo com a Consolidação das Leis do Trabalho (CLT), o período máximo de concessão do auxílio creche é até 05 anos, 29 dias e 12 meses.
Enfermeiro (a) Neonatal	R$ 6.200,00	R$ 200,00	20% - R$303,60	Sim	R$ 306,38	De acordo com a Consolidação das Leis do Trabalho (CLT), o período máximo de concessão do auxílio creche é até 05 anos, 29 dias e 12 meses.
Enfermeiro (a) Obstetra	R$ 6.200,00	R$ 200,00	20% - R$303,60	Sim	R$ 306,38	De acordo com a Consolidação das Leis do Trabalho (CLT), o período máximo de concessão do auxílio creche é até 05 anos, 29 dias e 12 meses.

Farmaceutico (a)	R$ 3.900,00	R$ 200,00	20% - R$303,60	Sim	R$ 306,38	De acordo com a Consolidação das Leis do Trabalho (CLT), o período máximo de concessão do auxílio creche é até 05 anos, 29 dias e 12 meses.
Farmaceutico RT	R$ 3.900,00	R$ 200,00	20% - R$303,60	Sim	R$ 306,38	De acordo com a Consolidação das Leis do Trabalho (CLT), o período máximo de concessão do auxílio creche é até 05 anos, 29 dias e 12 meses.
Fonoaudiologo (a)	R$ 3.200,00	R$ 200,00	20% - R$303,60	Sim	R$ 306,38	De acordo com a Consolidação das Leis do Trabalho (CLT), o período máximo de concessão do auxílio creche é até 05 anos, 29 dias e 12 meses.
Nutricionista	R$ 3.462,00	R$ 200,00	20% - R$303,60	Sim	R$ 306,38	De acordo com a Consolidação das Leis do Trabalho (CLT), o período máximo de concessão do auxílio creche é até 05 anos, 29 dias e 12 meses.
Recepcionista	R$ 1.550,00	R$ 200,00	20% - R$303,60	Sim	R$ 306,38	De acordo com a Consolidação das Leis do Trabalho (CLT), o período máximo de concessão do auxílio creche é até 05 anos, 29 dias e 12 meses.
Recepcionista diárista	R$ 1.550,00	R$ 200,00	20% - R$303,60	Sim	R$ 306,38	De acordo com a Consolidação das Leis do Trabalho (CLT), o período máximo de concessão do auxílio creche é até 05 anos, 29 dias e 12 meses.
Secretaria de Ala	R$ 1.600,00	R$ 200,00	20% - R$303,60	Sim	R$ 306,38	De acordo com a Consolidação das Leis do Trabalho (CLT), o período máximo de concessão do auxílio creche é até 05 anos, 29 dias e 12 meses.
Técnico (a) de Enfermagem	R$ 2.300,00	R$ 200,00	20% - R$303,60	Sim	R$ 306,38	De acordo com a Consolidação das Leis do Trabalho (CLT), o período máximo de concessão do auxílio creche é até 05 anos, 29 dias e 12 meses.
Técnico (a) de Fármacia	R$ 2.300,00	R$ 200,00	20% - R$303,60	Sim	R$ 306,38	De acordo com a Consolidação das Leis do Trabalho (CLT), o período máximo de concessão do auxílio creche é até 05 anos, 29 dias e 12 meses.
Técnico (a) de Radiologia	R$ 2.300,00	R$ 200,00	80% - R$1.214,40	Sim	R$ 306,38	De acordo com a Consolidação das Leis do Trabalho (CLT), o período máximo de concessão do auxílio creche é até 05 anos, 29 dias e 12 meses.
Técnico (a) de Radiologia RT	R$ 3.000,00	R$ 200,00	80% - R$1.214,40	Sim	R$ 306,38	De acordo com a Consolidação das Leis do Trabalho (CLT), o período máximo de concessão do auxílio creche é até 05 anos, 29 dias e 12 meses.
Técnico (a) de Tomografia	R$ 2.300,00	R$ 200,00	80% - R$1.214,40	Sim	R$ 306,38	De acordo com a Consolidação das Leis do Trabalho (CLT), o período máximo de concessão do auxílio creche é até 05 anos, 29 dias e 12 meses.
Técnico(a) de Farmácia / Folguista	R$ 2.300,00	R$ 200,00	80% - R$1.214,40	Sim	R$ 306,38	De acordo com a Consolidação das Leis do Trabalho (CLT), o período máximo de concessão do auxílio creche é até 05 anos, 29 dias e 12 meses.

Benefício conforme previsão na Convenção Coletiva de Trabalho.

Fica assegurado aos empregados lotados no período da noite, adicional noturno equivalente a 40% (quarenta por cento) a incidir sobre o valor da hora diurna, para o trabalho realizado das 22:00h de um dia até 5:00h do dia seguinte.

BIOGESP - Asssociação de Gestão e Execução de Serviços Públicos e Sociais - CNPJ: 26.702.577/0001-39			
CONTRATO DE GESTÃO Nº 001/2022 | PROCESSO Nº 6165/2021			
Quadro de Vagas.			
HOSPITAL MATERNIDADE SÃO LUCAS			
Cargo	**Nº Previsto**	**Nº Realizado**	**Justificativa**
RECEPCIONISTA DIURNO	**8**	7	
RECEPCIONISTA NOTURNO	**4**	4	
RECEPCIONISTA DIÁRISTA	**1**	1	
ASSISTENTE_ADMINISTRATIVO_I	**1**	1	
ASSISTENTE_ADMINISTRATIVO II	**0**	2	
COZINHEIRO_(A)	**2**	2	
AUXILIAR DE COZINHA_DIURNO	**2**	2	
AUXILIAR DE COZINHA_NOTURNO	**2**	2	
AUXILIAR DE COZINHA_FOLGUISTA DIURNO	**1**	1	
AUXILIAR DE COZINHA_FOLGUISTA NOTURNO	**0**	1	
AUXILIAR ADMINISTRATIVO	**2**	1	
AUXILIAR ADMINISTRATIVO_FATURAMENTO	**1**	1	
SECRETÁRIA DE ALA	**3**	2	
ENFERMEIRO DIURNO	**9**	10	
ENFERMEIRO NOTURNO	**5**	5	
TECNICOS ENFERMAGEM DIURNO	**16**	16	
TECNICOS ENFERMAGEM NOTURNO	**13**	14	
TÉCNICOS DE FÁRMACIA DIURNO	**2**	2	
TÉCNICO DE FARMÁCIA FOLGUISTA_DIURNO	**1**	1	
TÉCNICO DE FARMÁCIA FOLGUISTA_NOTURNO	**1**	1	
TÉCNICO DE FÁRMACIA NOTURNO	**2**	2	
ENFERMEIRA OBSTETRIZ DIURNO	**2**	2	
ENFERMEIRA OBSTETRIZ NOTURNO	**2**	2	
ENFERMEIRA NEO NOTURNO	**2**	2	
ENFERMEIRA NEO DIURNO	**2**	2	
FARMACEUTICO RT	**1**	0	
FARMACEUTICO DIURNO	**2**	2	
FARMACEUTICO NOTURNO	**0**	0	
NUTRICIONISTA	**2**	2	
FONOAUDIOLOGO	**1**	1	
TÉCNICOS EM TOMOGRAFIA DIURNO	**2**	2	
TÉCNICOS EM RADIOLOGIA RT	**1**	1	
TÉCNICOS EM RADIOLOGIA DIURNO	**1**	1	
TOTAL GLOBAL	**94**	**95**	
CENTRO DE ESPECIALIDADES			
RECEPCIONISTA	**3**	2	
TECNICOS ENFERMAGEM DIURNO	**1**	0	
ASSISTENTE ADMINISTRATIVO1	**1**	0	
AUXILIAR ADMINISTRATIVO	**5**	1	
TOTAL GLOBAL	**10**	3	
CAISM			
RECEPCIONISTA	**2**	2	
TECNICOS ENFERMAGEM DIURNO	**1**	1	
ASSISTENTE ADMINISTRATIVO	**1**	0	
ASSISTENTE SOCIAL	**1**	1	
PSICÓLOGO	**1**	1	
TECNICO DE MAMOGRAFIA	**2**	2	
TOTAL GLOBAL	**8**	7	

BIOGESP - Asssociação de Gestão e Execução de Serviços Públicos e Sociais - CNPJ: 26.702.577/0001-39			
CONTRATO DE GESTÃO Nº 001/2022 | PROCESSO Nº 6165/2021			
Quadro de Vagas.			
Cargo	**Nº Previsto**	**Nº Realizado**	**Justificativa**
UNIDADES BASICAS DE SAÚDE			
ENFERMEIRO DIURNO	**10**	9	
FARMACEUTICO	**1**	1	
TÉCNICO DE FARMÁCIA	**3**	3	
NUTRICIONISTA	**1**	0	
RECEPÇÃO	**4**	4	
TECNICOS ENFERMAGEM DIURNO	**10**	7	
AUXILIAR ADMINISTRATIVO	**1**	1	
TOTAL GLOBAL	**30**	25	

Afastamento do Trabalho

Cód. Nome Empresa
05476 BIOGESP - ASS GESTÃO EXEC SERVS PUB SC
Endereço
Rua Cardeal Arcoverde, 1641 sl 93/94
Bairro: Pinheiros **CEP:** 05407-002
CNPJ: 26.702.577/0001-39

Cidade São Paulo **Estado** SP
Telefone (11)3030-1833 **Fax**
E-mail administracao@biogesp.com.br

Período: 01/07/2025 até: 31/07/2025

01147 BEATRIZ SILVERIO DA SILVA

Início	FGTS	Término	FGTS	RAIS	Término Estabilidade	Razão
07/05/2025	P1			40		2-Doença

Motivo
3 - Acidente/Doença não relacionada ao trabalho

Mesmo Motivo N - Não
Tipo Acidente Trânsito
CNPJ do órgão/entidade para o qual o trabalhador foi cedido/requisitado
Ônus da cessão/requisição
CNPJ do Sindicato
Ônus Remuneração
Origem Retificação
Tipo Processo
N° Processo
☐ **Lei n° 13.982 de 02 de Abril/2020**
☐ **Desconsiderar Avo(s) 13º**
☐ **Prorrogar Período Aquisitivo**
☐ **Suspender Contrato de Experiência**
CNPJ do Órgão
Servidor optou pela remuneração do cargo efetivo?

01479 DANIELLI GUILHERMINO DE LIMA

Início	FGTS	Término	FGTS	RAIS	Término Estabilidade	Razão
28/03/2025	Q1	25/07/2025	Z1	50		6-Licença Maternidade

Motivo
17 - Licença maternidade

Mesmo Motivo
Tipo Acidente Trânsito
CNPJ do órgão/entidade para o qual o trabalhador foi cedido/requisitado
Ônus da cessão/requisição
CNPJ do Sindicato
Ônus Remuneração
Origem Retificação
Tipo Processo
N° Processo
☐ **Lei n° 13.982 de 02 de Abril/2020**
☐ **Desconsiderar Avo(s) 13º**
☐ **Prorrogar Período Aquisitivo**
☐ **Suspender Contrato de Experiência**
CNPJ do Órgão
Servidor optou pela remuneração do cargo efetivo?

01412 MAYARA DA SILVA SOUZA

Início	FGTS	Término	FGTS	RAIS	Término Estabilidade	Razão
12/05/2025	Q1	08/09/2025	Z1	50		6-Licença Maternidade

Motivo
17 - Licença maternidade

Mesmo Motivo
Tipo Acidente Trânsito
CNPJ do órgão/entidade para o qual o trabalhador foi cedido/requisitado
Ônus da cessão/requisição
CNPJ do Sindicato
Ônus Remuneração
Origem Retificação
Tipo Processo
N° Processo
☐ **Lei n° 13.982 de 02 de Abril/2020**
☐ **Desconsiderar Avo(s) 13º**
☐ **Prorrogar Período Aquisitivo**
☐ **Suspender Contrato de Experiência**
CNPJ do Órgão
Servidor optou pela remuneração do cargo efetivo?

Afastamento do Trabalho

Cód. Nome Empresa
05476 BIOGESP - ASS GESTÃO EXEC SERVS PUB SC
Endereço
Rua Cardeal Arcoverde, 1641 sl 93/94
Bairro: Pinheiros **CEP:** 05407-002
CNPJ: 26.702.577/0001-39

Cidade São Paulo **Estado** SP
Telefone (11)3030-1833 **Fax**
E-mail administracao@biogesp.com.br

Período: 01/07/2025 até: 31/07/2025

02152 VALDENICE CIRILO DE JESUS

Início	FGTS	Término	FGTS	RAIS	Término Estabilidade	Razão
03/04/2025	P1			40		2-Doença

Motivo
3 - Acidente/Doença não relacionada ao trabalho

Mesmo Motivo	Tipo Acidente Trânsito	CNPJ do órgão/entidade para o qual o trabalhador foi cedido/requisitado	Ônus da cessão/requisição
N - Não			

CNPJ do Sindicato **Ônus Remuneração**

Origem Retificação **Tipo Processo** **N° Processo**

☐ **Lei n° 13.982 de 02 de Abril/2020**

☐ **Desconsiderar Avo(s) 13º** ☐ **Prorrogar Período Aquisitivo** ☐ **Suspender Contrato de Experiência**

CNPJ do Órgão **Servidor optou pela remuneração do cargo efetivo?**

01986 VALDILENE LINS DE CARVALHO

Início	FGTS	Término	FGTS	RAIS	Término Estabilidade	Razão
03/07/2025	P1			40		2-Doença

Motivo
3 - Acidente/Doença não relacionada ao trabalho

Mesmo Motivo	Tipo Acidente Trânsito	CNPJ do órgão/entidade para o qual o trabalhador foi cedido/requisitado	Ônus da cessão/requisição
N - Não			

CNPJ do Sindicato **Ônus Remuneração**

Origem Retificação **Tipo Processo** **N° Processo**

☐ **Lei n° 13.982 de 02 de Abril/2020**

☐ **Desconsiderar Avo(s) 13º** ☐ **Prorrogar Período Aquisitivo** ☐ **Suspender Contrato de Experiência**

CNPJ do Órgão **Servidor optou pela remuneração do cargo efetivo?**

Funcionários Admitidos

Cod. **Nome Empresa**
05476 BIOGESP - ASS GESTÃO EXEC SERVS PUB SOCI
Endereço
Rua Cardeal Arcoverde, 1641 sl 93/94
Bairro: Pinheiros **CEP:** 05407-002
CNPJ: 26.702.577/0001-39

Cidade São Paulo **Estado** SP
Telefone (11)3030-1833 **Fax**
E-Mail administracao@biogesp.com.br

Período de: 01/07/2025 **até** 31/07/2025

00007 RIBEIRÃO PIRES

Código	Nome	Admissão	Sal.Contratual	CTPS N°/Série		PIS	RAIS	CAGED
02314	DENIS DOMINGUES OLIVEIRA	07/07/2025	2.300,00	00000			02	20

Cargo	G. I.	Cód. CBO	Qtde Horas	Vinculo	Cart. Identidade	CPF	Data Nasc.
Tecnico de Enfermagem	09	3222-05	36:00	10		388.971.028-08	06/11/1989

Matrícula
0547602314

Código	Nome	Admissão	Sal.Contratual	CTPS N°/Série		PIS	RAIS	CAGED
02315	NICOLE DE PAULA PEREIRA	03/07/2025	2.300,00	4292522	07821	27020115425	02	20

Cargo	G. I.	Cód. CBO	Qtde Horas	Vinculo	Cart. Identidade	CPF	Data Nasc.
Tecnico de Enfermagem	09	3222-05	36:00	10	52258701-X	429.252.278-21	05/10/2005

Matrícula
0547602315

Código	Nome	Admissão	Sal.Contratual	CTPS N°/Série		PIS	RAIS	CAGED
02313	ROSELENE SAMPAIO ROSA FELIPE	01/07/2025	2.300,00	2885160	01879	12924085855	02	20

Cargo	G. I.	Cód. CBO	Qtde Horas	Vinculo	Cart. Identidade	CPF	Data Nasc.
Tecnico de Enfermagem	09	3222-05	40:00	10	349429145	288.516.018-79	14/05/1981

Matrícula
0547602313

Código	Nome	Admissão	Sal.Contratual	CTPS N°/Série		PIS	RAIS	CAGED
02316	LAURA LIRIA DE SOUZA OSORIO	07/07/2025	1.550,00	3818466	07850	13559957817	02	20

Cargo	G. I.	Cód. CBO	Qtde Horas	Vinculo	Cart. Identidade	CPF	Data Nasc.
Recepcionista	09	4221-05	40:00	10	44.560.096-2	381.846.678-50	19/01/1989

Matrícula
0547602316

Total de Funcionários no Setor **0004**

Funcionários Inativos

Cod.	Nome Empresa
05476	BIOGESP - ASS GESTÃO EXEC SERVS PUB SOCI

Endereço Rua Cardeal Arcoverde, 1641 sl 93/94
Bairro: Pinheiros **CEP:** 05407-002
CNPJ: 26.702.577/0001-39

Cidade São Paulo **Estado** SP
Telefone (11)3030-1833 **Fax**
E-Mail administracao@biogesp.com.br

Período de: 01/07/2025 **até** 31/07/2025

00007 RIBEIRÃO PIRES

Código	Nome	Admissão	Demissão	CTPS N°	Série	G. I.	Cód. CBO	Vinculo
00903	FABIANA REGINA LACERDA DA ROCHA	01/03/2022	07/07/2025	98510	00156	07	3222-05	10

Cargo	Dt. Av. Prévio	Tipo Av. Prévio	Dt. Pgto Rec.	RAIS	FGTS	CAGED	Cód. Saque FGTS
Tecnico de Enfermagem	07/07/2025	2-Indenizado	16/07/2025	11	I1	31	01

Qtde Horas	Data Nasc.	PIS Nº	CPF	Matrícula
36:00	26/01/1978	12667374934	254.612.298-32	0547600903

Código	Nome	Admissão	Demissão	CTPS N°	Série	G. I.	Cód. CBO	Vinculo
02275	SARA SOUZA DE OLIVEIRA	12/05/2025	08/07/2025	4549476	04869	07	4241-25	10

Cargo	Dt. Av. Prévio	Tipo Av. Prévio	Dt. Pgto Rec.	RAIS	FGTS	CAGED	Cód. Saque FGTS
Secretário (a) de Ala	08/07/2025	3-Dispensado	17/07/2025	21	J	40	

Qtde Horas	Data Nasc.	PIS Nº	CPF	Matrícula
40:00	21/01/2003	13342133766	454.947.648-69	0547602275

Código	Nome	Admissão	Demissão	CTPS N°	Série	G. I.	Cód. CBO	Vinculo
02096	ELISANGELA DE OLIVEIRA FELTRAN	18/07/2024	18/07/2025	3488	00002	07	4221-05	10

Cargo	Dt. Av. Prévio	Tipo Av. Prévio	Dt. Pgto Rec.	RAIS	FGTS	CAGED	Cód. Saque FGTS
Recepcionista	18/07/2025	2-Indenizado	25/07/2025	11	I1	31	01

Qtde Horas	Data Nasc.	PIS Nº	CPF	Matrícula
40:00	25/11/1978	13070088774	267.210.798-01	0547602096

Total de Funcionários Inativos no Setor **0003**

Total de Funcionários Inativos na Empresa **0008**

Férias Vencidas ou a Vencer (Ordem de Limite de Concessão)

JML ASSESSORIA CONTABIL E FISCAL EIRELI RUA CUNHA GAGO, 700 6º ANDAR Fone:(011)3030-1833 Fax: (011)3030-1833

05476 BIOGESP - ASS GESTÃO EXEC SERVS PUB SOCI 26.702.577/0001-39 07/2025

Cód.	Nome	Quitado	Local	Afastamento	Faltas	Vencimento	Lim. Concessão	Dobro	Agendado para
1479	DANIELLI GUILHERMINO DE LIMA		RIBEIRÃO PIRES		4	01/12/2024	01/11/2025		
1953	LIVIA SILVA BERTONZIN		RIBEIRÃO PIRES			01/01/2025	02/12/2025		
0667	RAQUEL GENTIL CARDOSO		RIBEIRÃO PIRES	52 dias		21/01/2025	22/12/2025		
1608	FABIANA SIMOES DOS SANTOS		RIBEIRÃO PIRES			01/02/2025	02/01/2026		
0825	KAROLAINE APARECIDA SILVA		RIBEIRÃO PIRES			02/02/2025	03/01/2026		
0830	JACIARA DA COSTA MESSIAS ROCHA		RIBEIRÃO PIRES			02/02/2025	03/01/2026		
1991	ELISANGELA FAUSTINO LOURENCO		RIBEIRÃO PIRES			05/02/2025	06/01/2026		
1986	VALDILENE LINS DE CARVALHO		RIBEIRÃO PIRES			07/02/2025	08/01/2026		
1607	ALINE MICHELE SANTOS DE SOUZA		RIBEIRÃO PIRES			07/02/2025	08/01/2026		
0829	LUCAS RIPOLI ROCCA		RIBEIRÃO PIRES			08/02/2025	09/01/2026		
1987	SARAH ARRUDA DE OLIVEIRA		RIBEIRÃO PIRES			11/02/2025	12/01/2026		
0859	NATHALY BRUNA COSTA MATOS BARROS		RIBEIRÃO PIRES			14/02/2025	15/01/2026		
0854	MARTA REGINA DA SILVA PASSOS		RIBEIRÃO PIRES			15/02/2025	16/01/2026		
0832	MARIA VANUSIA DE SOUZA		RIBEIRÃO PIRES			15/02/2025	16/01/2026		
0834	LILIAN MOREIRA DE JESUS		RIBEIRÃO PIRES			15/02/2025	16/01/2026		
0839	MILLENA VALE DE ARAUJO LIRA		RIBEIRÃO PIRES			15/02/2025	16/01/2026		
0841	JESSICA ALBISSU DO NASCIMENTO		RIBEIRÃO PIRES			15/02/2025	16/01/2026		
0840	ERICA LORRAINE CAMARGO CLARO NOGUEIRA		RIBEIRÃO PIRES			16/02/2025	17/01/2026		
0847	PRISCILA JOYCE FERRAZ		RIBEIRÃO PIRES			16/02/2025	17/01/2026		
0848	RUTE TRAJANO MOREIRA DA SILVA		RIBEIRÃO PIRES			16/02/2025	17/01/2026		
0849	MARCIA SIMOES VIDAL DE OLIVEIRA		RIBEIRÃO PIRES			16/02/2025	17/01/2026		
0850	LOURDES DA SILVA OLIVEIRA		RIBEIRÃO PIRES			16/02/2025	17/01/2026		
0860	LINA CAROLINA SILVA GOUVEIA		RIBEIRÃO PIRES			16/02/2025	17/01/2026		
0865	DANIELA SILVA MARQUES		RIBEIRÃO PIRES			16/02/2025	17/01/2026		
0846	TALITA GALINDO DA SILVA		RIBEIRÃO PIRES			17/02/2025	18/01/2026		
0873	BRUNA APARECIDA SILVA ALVES		RIBEIRÃO PIRES			28/02/2025	29/01/2026		
0876	LARISSA BOUCAS CAVALCANTE		RIBEIRÃO PIRES			28/02/2025	29/01/2026		
0883	KASSIA DE SIBIA SANTOS		RIBEIRÃO PIRES			28/02/2025	29/01/2026		
0884	CAROLINE RODRIGUES DA SILVA		RIBEIRÃO PIRES			28/02/2025	29/01/2026		
0899	MARIA JANETE MARTINS TEIXEIRA		RIBEIRÃO PIRES			28/02/2025	29/01/2026		
1993	ADALGIZA ANDRESSA MATIAS DELBON		RIBEIRÃO PIRES			28/02/2025	29/01/2026		
0872	ELAINE BARBARA SOARES FERNANDES JUNQU		RIBEIRÃO PIRES			08/03/2025	06/02/2026		
1635	ANA CAROLINA QUEIROZ BARBOZA VITAL		RIBEIRÃO PIRES			14/03/2025	12/02/2026		
0924	ELIDA HELENA BAPTISTA		RIBEIRÃO PIRES			31/03/2025	01/03/2026		
0925	DAIANA CORADI DE ARRUDA GUIMARAES		RIBEIRÃO PIRES			31/03/2025	01/03/2026		
0928	WILLIAN CESAR SILVA ALVES		RIBEIRÃO PIRES			31/03/2025	01/03/2026		
0940	CAROLINE DAIANE DOS SANTOS		RIBEIRÃO PIRES			05/04/2025	06/03/2026		
2036	MARIA ROSELI DA SILVA		RIBEIRÃO PIRES			05/04/2025	06/03/2026		
0938	STELLA ROCHA DOS SANTOS OLIVEIRA		RIBEIRÃO PIRES			07/04/2025	08/03/2026		
0929	PAMELA DE SOUSA DANTAS		RIBEIRÃO PIRES			07/04/2025	08/03/2026		
0930	KAMILA PEREIRA DE ALMEIDA COELHO		RIBEIRÃO PIRES			10/04/2025	11/03/2026		
2040	DANIEL AUGUSTO EDVIRGEM DA SILVA		RIBEIRÃO PIRES			11/04/2025	12/03/2026		
0947	MARIUZA PRADO DOS SANTOS		RIBEIRÃO PIRES			12/04/2025	13/03/2026		
1030	VILMA SANTOS DE OLIVEIRA		RIBEIRÃO PIRES			30/04/2025	31/03/2026		
1032	KARIN MARCELO FABRE		RIBEIRÃO PIRES			03/05/2025	03/04/2026		
1033	ELIZABETH RENATA GLADSCHEFF FONSECA		RIBEIRÃO PIRES			03/05/2025	03/04/2026		
1034	WILLIANS MACIEL		RIBEIRÃO PIRES			03/05/2025	03/04/2026		
1035	AILANA VIEIRA DE CARVALHO		RIBEIRÃO PIRES			03/05/2025	03/04/2026		
1664	ALICE ELOI DA SILVA		RIBEIRÃO PIRES			06/05/2025	06/04/2026		
1747	JOYCE CRISTINA ALVES DOMINGOS		RIBEIRÃO PIRES			09/05/2025	09/04/2026		
1748	VANESSA FATIMA BRASILEIRO BEZERRA		RIBEIRÃO PIRES			15/05/2025	15/04/2026		
1044	ALBERTO OLIVEIRA SANTOS		RIBEIRÃO PIRES			18/05/2025	18/04/2026		
2068	DAVI DA SILVA SOUZA		RIBEIRÃO PIRES			21/05/2025	21/04/2026		
2066	CAMILA SARA RONCON NUNES		RIBEIRÃO PIRES		1	22/05/2025	22/04/2026		
1070	MAYARA MORETTI DA SILVA		RIBEIRÃO PIRES		2	31/05/2025	01/05/2026		
1071	KARLA DE OLIVEIRA CORNELIO		RIBEIRÃO PIRES			31/05/2025	01/05/2026		
1063	VALKIRIA SOARES DE SOUZA		RIBEIRÃO PIRES			01/06/2025	02/05/2026		
2075	ALINE SOARES YAMASHIRO		RIBEIRÃO PIRES		1	06/06/2025	07/05/2026		
2079	MICHELE BARBOSA DA SILVA VALE		RIBEIRÃO PIRES			10/06/2025	11/05/2026		
1773	KAY FRANCIS RODRIGUES DA CRUZ DE CARVA		RIBEIRÃO PIRES			11/06/2025	12/05/2026		
1067	LIGIA APARECIDA DELLA NOCE		RIBEIRÃO PIRES			12/06/2025	13/05/2026		
1770	ELISANGELA DA CUNHA GOMES		RIBEIRÃO PIRES		2	14/06/2025	15/05/2026		
1769	ANA CRISTINA LOUZADA DE BARROS		RIBEIRÃO PIRES			18/06/2025	19/05/2026		
1147	BEATRIZ SILVERIO DA SILVA		RIBEIRÃO PIRES	53 dias		13/07/2025	13/06/2026		
1148	AMANDA CRISTINE RODRIGUES CAMPOS		RIBEIRÃO PIRES			13/07/2025	13/06/2026		
1821	MIRELLA VIEIRA DA SILVA		RIBEIRÃO PIRES			14/07/2025	14/06/2026		
2095	GIOVANNA FERREIRA GREGIO		RIBEIRÃO PIRES			15/07/2025	15/06/2026		
2100	SILVIA FERREIRA		RIBEIRÃO PIRES			23/07/2025	23/06/2026		
2111	KESLAYNE GONCALVES CORREA		RIBEIRÃO PIRES			08/08/2025	09/07/2026		
1260	JHONNY AUGUSTO SANTANA DOS SANTOS FE		RIBEIRÃO PIRES			09/08/2025	10/07/2026		
1310	MYLENA APARECIDA SENA SILVA		RIBEIRÃO PIRES			09/08/2025	10/07/2026		
1846	SANDRA DOS SANTOS SILVA		RIBEIRÃO PIRES		1	12/08/2025	13/07/2026		
2128	RAISSA GABRIELLE SILVA DA FONSECA		RIBEIRÃO PIRES			31/08/2025	01/08/2026		

Férias Vencidas ou a Vencer (Ordem de Limite de Concessão)

JML ASSESSORIA CONTABIL E FISCAL EIRELI RUA CUNHA GAGO, 700 6º ANDAR Fone:(011)3030-1833 Fax: (011)3030-1833

05476 BIOGESP - ASS GESTÃO EXEC SERVS PUB SOCI 26.702.577/0001-39 07/2025

Cód.	Nome	Quitado	Local	Afastamento	Faltas	Vencimento	Lim. Concessão	Dobro	Agendado para
1866	KARLA CRISTINA LEITE SERAFIM		RIBEIRÃO PIRES			02/09/2025	03/08/2026		
1877	NILDA MARIA DA SILVA SANTOS		RIBEIRÃO PIRES			04/09/2025	05/08/2026		
1873	GENI SOBRINHA NETA MARQUES		RIBEIRÃO PIRES			12/09/2025	13/08/2026		
1876	RUTE LINS DE CARVALHO LAURENTINO		RIBEIRÃO PIRES			14/09/2025	15/08/2026		
2137	KARINA DE CARVALHO REIS		RIBEIRÃO PIRES			17/09/2025	18/08/2026		
2139	EZEQUIEL DA SILVA RIBEIRO		RIBEIRÃO PIRES			18/09/2025	19/08/2026		
2140	PATRICIA RANGEL BOTELHO		RIBEIRÃO PIRES		1	18/09/2025	19/08/2026		
1872	ANA PAULA VICENTE PEREIRA		RIBEIRÃO PIRES			19/09/2025	20/08/2026		
2146	ESTER LEONEL LIMA		RIBEIRÃO PIRES			22/09/2025	23/08/2026		
2147	MARIA DA CONCEICAO DOS SANTOS LEITE		RIBEIRÃO PIRES			22/09/2025	23/08/2026		
2152	VALDENICE CIRILO DE JESUS		RIBEIRÃO PIRES	99 dias		23/09/2025	24/08/2026		
2153	TATIANA DIAS DOS SANTOS		RIBEIRÃO PIRES			01/10/2025	01/09/2026		
1881	GIOVANA SILVEIRA BALTAZAR		RIBEIRÃO PIRES			01/10/2025	01/09/2026		
1883	ROSELY FRANCISCO ARAUJO		RIBEIRÃO PIRES			01/10/2025	01/09/2026		
1412	MAYARA DA SILVA SOUZA		RIBEIRÃO PIRES			03/10/2025	03/09/2026		
1890	RENATA RODRIGUES		RIBEIRÃO PIRES			04/10/2025	04/09/2026		
1889	DAIANE DE OLIVEIRA SILVA		RIBEIRÃO PIRES		2	05/10/2025	05/09/2026		
1428	JULIA SETSUMI FUGITA		RIBEIRÃO PIRES			17/10/2025	17/09/2026		
2163	FABIANA SAWATA OGASAHARA		RIBEIRÃO PIRES			23/10/2025	23/09/2026		
1468	SILMARA CLEMENTINO DE MOURA		RIBEIRÃO PIRES			02/11/2025	03/10/2026		
1939	JULIANA DE OLIVEIRA FIGUEIREDO BRANDAO		RIBEIRÃO PIRES			06/11/2025	07/10/2026		
1927	CAROLINA FERREIRA		RIBEIRÃO PIRES			07/11/2025	08/10/2026		
1467	CRISTIAN CARLOS FERNANDES		RIBEIRÃO PIRES			13/11/2025	14/10/2026		
2173	MARIA INEZ RODRIGUES VIEIRA		RIBEIRÃO PIRES			18/11/2025	19/10/2026		
2174	ROSANGELA APARECIDA DA SILVA RUSSO		RIBEIRÃO PIRES			18/11/2025	19/10/2026		
1479	DANIELLI GUILHERMINO DE LIMA		RIBEIRÃO PIRES		1	01/12/2025	01/11/2026		
1953	LIVIA SILVA BERTONZIN		RIBEIRÃO PIRES			01/01/2026	02/12/2026		
2191	ROSIMEIRE MARIA DA SILVA		RIBEIRÃO PIRES			13/01/2026	14/12/2026		
2193	NATALY CRISTINA DOS SANTOS		RIBEIRÃO PIRES			21/01/2026	22/12/2026		
0667	RAQUEL GENTIL CARDOSO		RIBEIRÃO PIRES			21/01/2026	22/12/2026		
1970	RAQUEL FERNANDA TAUHYL CORDEIRO		RIBEIRÃO PIRES			23/01/2026	24/12/2026		
1608	FABIANA SIMOES DOS SANTOS		RIBEIRÃO PIRES			01/02/2026	02/01/2027		
0825	KAROLAINE APARECIDA SILVA		RIBEIRÃO PIRES			02/02/2026	03/01/2027		
0830	JACIARA DA COSTA MESSIAS ROCHA		RIBEIRÃO PIRES			02/02/2026	03/01/2027		
1991	ELISANGELA FAUSTINO LOURENCO		RIBEIRÃO PIRES			05/02/2026	06/01/2027		
1988	AMANDA APARECIDA LOPES TEIXEIRA CAVALA		RIBEIRÃO PIRES			07/02/2026	08/01/2027		
1986	VALDILENE LINS DE CARVALHO		RIBEIRÃO PIRES	8 dias	1	07/02/2026	08/01/2027		
1607	ALINE MICHELE SANTOS DE SOUZA		RIBEIRÃO PIRES			07/02/2026	08/01/2027		
0829	LUCAS RIPOLI ROCCA		RIBEIRÃO PIRES			08/02/2026	09/01/2027		
1987	SARAH ARRUDA DE OLIVEIRA		RIBEIRÃO PIRES			11/02/2026	12/01/2027		
2209	ESTER MORAIS SIQUEIRA FRANCA		RIBEIRÃO PIRES			13/02/2026	14/01/2027		
0859	NATHALY BRUNA COSTA MATOS BARROS		RIBEIRÃO PIRES			14/02/2026	15/01/2027		
0854	MARTA REGINA DA SILVA PASSOS		RIBEIRÃO PIRES			15/02/2026	16/01/2027		
0832	MARIA VANUSIA DE SOUZA		RIBEIRÃO PIRES			15/02/2026	16/01/2027		
0834	LILIAN MOREIRA DE JESUS		RIBEIRÃO PIRES			15/02/2026	16/01/2027		
0839	MILLENA VALE DE ARAUJO LIRA		RIBEIRÃO PIRES			15/02/2026	16/01/2027		
0841	JESSICA ALBISSU DO NASCIMENTO		RIBEIRÃO PIRES			15/02/2026	16/01/2027		
0840	ERICA LORRAINE CAMARGO CLARO NOGUEIRA		RIBEIRÃO PIRES			16/02/2026	17/01/2027		
0847	PRISCILA JOYCE FERRAZ		RIBEIRÃO PIRES			16/02/2026	17/01/2027		
0848	RUTE TRAJANO MOREIRA DA SILVA		RIBEIRÃO PIRES			16/02/2026	17/01/2027		
0849	MARCIA SIMOES VIDAL DE OLIVEIRA		RIBEIRÃO PIRES			16/02/2026	17/01/2027		
0850	LOURDES DA SILVA OLIVEIRA		RIBEIRÃO PIRES			16/02/2026	17/01/2027		
0860	LINA CAROLINA SILVA GOUVEIA		RIBEIRÃO PIRES			16/02/2026	17/01/2027		
0865	DANIELA SILVA MARQUES		RIBEIRÃO PIRES			16/02/2026	17/01/2027		
2211	SOLANGE NEVES DE SOUSA		RIBEIRÃO PIRES			16/02/2026	17/01/2027		
0846	TALITA GALINDO DA SILVA		RIBEIRÃO PIRES			17/02/2026	18/01/2027		
2215	JOSELIO SANTOS DE JESUS		RIBEIRÃO PIRES			19/02/2026	20/01/2027		
1993	ADALGIZA ANDRESSA MATIAS DELBON		RIBEIRÃO PIRES			28/02/2026	29/01/2027		
0873	BRUNA APARECIDA SILVA ALVES		RIBEIRÃO PIRES			28/02/2026	29/01/2027		
0885	MARIA ALICE GARCIA DE LIMA		RIBEIRÃO PIRES			28/02/2026	29/01/2027		
0899	MARIA JANETE MARTINS TEIXEIRA		RIBEIRÃO PIRES			28/02/2026	29/01/2027		
0876	LARISSA BOUCAS CAVALCANTE		RIBEIRÃO PIRES			28/02/2026	29/01/2027		
0883	KASSIA DE SIBIA SANTOS		RIBEIRÃO PIRES			28/02/2026	29/01/2027		
0884	CAROLINE RODRIGUES DA SILVA		RIBEIRÃO PIRES			28/02/2026	29/01/2027		
0872	ELAINE BARBARA SOARES FERNANDES JUNQU		RIBEIRÃO PIRES			08/03/2026	06/02/2027		
2230	ANDREZA MARTINS LINS DE CARVALHO		RIBEIRÃO PIRES			11/03/2026	09/02/2027		
1635	ANA CAROLINA QUEIROZ BARBOZA VITAL		RIBEIRÃO PIRES			14/03/2026	12/02/2027		
2236	MARCO ANTONIO PRATES		RIBEIRÃO PIRES			18/03/2026	16/02/2027		
0925	DAIANA CORADI DE ARRUDA GUIMARAES		RIBEIRÃO PIRES			31/03/2026	01/03/2027		
0928	WILLIAN CESAR SILVA ALVES		RIBEIRÃO PIRES			31/03/2026	01/03/2027		
0924	ELIDA HELENA BAPTISTA		RIBEIRÃO PIRES			31/03/2026	01/03/2027		
0940	CAROLINE DAIANE DOS SANTOS		RIBEIRÃO PIRES			05/04/2026	06/03/2027		
2036	MARIA ROSELI DA SILVA		RIBEIRÃO PIRES			05/04/2026	06/03/2027		

Férias Vencidas ou a Vencer (Ordem de Limite de Concessão)

JML ASSESSORIA CONTABIL E FISCAL EIRELI RUA CUNHA GAGO, 700 6º ANDAR Fone:(011)3030-1833 Fax: (011)3030-1833

05476 BIOGESP - ASS GESTÃO EXEC SERVS PUB SOCI 26.702.577/0001-39 07/2025

Cód.	Nome	Quitado	Local	Afastamento	Faltas	Vencimento	Lim. Concessão	Dobro	Agendado para
0938	STELLA ROCHA DOS SANTOS OLIVEIRA		RIBEIRÃO PIRES			07/04/2026	08/03/2027		
0929	PAMELA DE SOUSA DANTAS		RIBEIRÃO PIRES			07/04/2026	08/03/2027		
0930	KAMILA PEREIRA DE ALMEIDA COELHO		RIBEIRÃO PIRES			10/04/2026	11/03/2027		
2040	DANIEL AUGUSTO EDVIRGEM DA SILVA		RIBEIRÃO PIRES			11/04/2026	12/03/2027		
0947	MARIUZA PRADO DOS SANTOS		RIBEIRÃO PIRES			12/04/2026	13/03/2027		
2256	KATHLEEN VITORIA GOMES DE SOUZA		RIBEIRÃO PIRES			14/04/2026	15/03/2027		
2257	KATLEEN DE ALMEIDA MENDES		RIBEIRÃO PIRES			14/04/2026	15/03/2027		
2258	ERICK CHARLES DA SILVEIRA ARAUJO		RIBEIRÃO PIRES			15/04/2026	16/03/2027		
2259	LUCELIA PEREIRA DA COSTA		RIBEIRÃO PIRES			15/04/2026	16/03/2027		
1030	VILMA SANTOS DE OLIVEIRA		RIBEIRÃO PIRES			30/04/2026	31/03/2027		
1032	KARIN MARCELO FABRE		RIBEIRÃO PIRES			03/05/2026	03/04/2027		
1033	ELIZABETH RENATA GLADSCHEFF FONSECA		RIBEIRÃO PIRES			03/05/2026	03/04/2027		
1034	WILLIANS MACIEL		RIBEIRÃO PIRES			03/05/2026	03/04/2027		
1035	AILANA VIEIRA DE CARVALHO		RIBEIRÃO PIRES			03/05/2026	03/04/2027		
1664	ALICE ELOI DA SILVA		RIBEIRÃO PIRES			06/05/2026	06/04/2027		
2273	LUCIANA CRISTINA DA SILVA		RIBEIRÃO PIRES			07/05/2026	07/04/2027		
1747	JOYCE CRISTINA ALVES DOMINGOS		RIBEIRÃO PIRES			09/05/2026	09/04/2027		
2280	MONIQUE DOREA DE PAULA		RIBEIRÃO PIRES			14/05/2026	14/04/2027		
2281	VALERIA PINTO DE MORAES		RIBEIRÃO PIRES			15/05/2026	15/04/2027		
1748	VANESSA FATIMA BRASILEIRO BEZERRA		RIBEIRÃO PIRES			15/05/2026	15/04/2027		
2283	VAGLANA MORAIS SANTOS		RIBEIRÃO PIRES			18/05/2026	18/04/2027		
1044	ALBERTO OLIVEIRA SANTOS		RIBEIRÃO PIRES			18/05/2026	18/04/2027		
2068	DAVI DA SILVA SOUZA		RIBEIRÃO PIRES			21/05/2026	21/04/2027		
2066	CAMILA SARA RONCON NUNES		RIBEIRÃO PIRES			22/05/2026	22/04/2027		
1070	MAYARA MORETTI DA SILVA		RIBEIRÃO PIRES			31/05/2026	01/05/2027		
1071	KARLA DE OLIVEIRA CORNELIO		RIBEIRÃO PIRES			31/05/2026	01/05/2027		
1063	VALKIRIA SOARES DE SOUZA		RIBEIRÃO PIRES			01/06/2026	02/05/2027		
2286	KEMILLI MIGUEL SILVA		RIBEIRÃO PIRES			02/06/2026	03/05/2027		
2287	BRENDA DA SILVA COSTA		RIBEIRÃO PIRES			02/06/2026	03/05/2027		
2290	LORENA TORRES PINHEIRO PEREIRA		RIBEIRÃO PIRES			03/06/2026	04/05/2027		
2292	ANA REGINA MACHADO COUTO		RIBEIRÃO PIRES			05/06/2026	06/05/2027		
2293	BARBARA ANDRESSA SOARES DOS REIS FIOR		RIBEIRÃO PIRES			05/06/2026	06/05/2027		
2294	RITA DE CACIA ALMEIDA FELIX		RIBEIRÃO PIRES			05/06/2026	06/05/2027		
2075	ALINE SOARES YAMASHIRO		RIBEIRÃO PIRES			06/06/2026	07/05/2027		
2296	PEDRO HENRIQUE DE SOUZA		RIBEIRÃO PIRES			08/06/2026	09/05/2027		
2303	DALVA DOS SANTOS LIMA		RIBEIRÃO PIRES			08/06/2026	09/05/2027		
2300	MATHEUS SPACA MARQUES		RIBEIRÃO PIRES			09/06/2026	10/05/2027		
2301	MARCELA APARECIDA RODRIGUES CORDEIRO		RIBEIRÃO PIRES			09/06/2026	10/05/2027		
2302	NATALIA CAETANO SIMOES		RIBEIRÃO PIRES			10/06/2026	11/05/2027		
2079	MICHELE BARBOSA DA SILVA VALE		RIBEIRÃO PIRES			10/06/2026	11/05/2027		
1773	KAY FRANCIS RODRIGUES DA CRUZ DE CARVA		RIBEIRÃO PIRES			11/06/2026	12/05/2027		
2307	SOLEMAR VITORINO DA SILVA		RIBEIRÃO PIRES			11/06/2026	12/05/2027		
2087	NAYARA CRISTINA RIBAS SILVA BARBOSA		RIBEIRÃO PIRES			11/06/2026	12/05/2027		
2308	ENIR DOS SANTOS		RIBEIRÃO PIRES			12/06/2026	13/05/2027		
1067	LIGIA APARECIDA DELLA NOCE		RIBEIRÃO PIRES			12/06/2026	13/05/2027		
1770	ELISANGELA DA CUNHA GOMES		RIBEIRÃO PIRES			14/06/2026	15/05/2027		
2309	BRUNA FERNANDA MEIRA PAIXÃO GOMES		RIBEIRÃO PIRES			17/06/2026	18/05/2027		
1769	ANA CRISTINA LOUZADA DE BARROS		RIBEIRÃO PIRES			18/06/2026	19/05/2027		
2313	ROSELENE SAMPAIO ROSA FELIPE		RIBEIRÃO PIRES			30/06/2026	31/05/2027		
2315	NICOLE DE PAULA PEREIRA		RIBEIRÃO PIRES			02/07/2026	02/06/2027		
2314	DENIS DOMINGUES OLIVEIRA		RIBEIRÃO PIRES			06/07/2026	06/06/2027		
2316	LAURA LIRIA DE SOUZA OSORIO		RIBEIRÃO PIRES			06/07/2026	06/06/2027		
1147	BEATRIZ SILVERIO DA SILVA		RIBEIRÃO PIRES	12 dias		13/07/2026	13/06/2027		
1148	AMANDA CRISTINE RODRIGUES CAMPOS		RIBEIRÃO PIRES			13/07/2026	13/06/2027		
1821	MIRELLA VIEIRA DA SILVA		RIBEIRÃO PIRES			14/07/2026	14/06/2027		
2095	GIOVANNA FERREIRA GREGIO		RIBEIRÃO PIRES			15/07/2026	15/06/2027		
2100	SILVIA FERREIRA		RIBEIRÃO PIRES			23/07/2026	23/06/2027		

TOTAL DE FUNCIONÁRIOS: 0135

Conforme Lei 13.467/2017 (REFORMA TRABALHISTA) Art. 134- Parág. 3º: É vedado o início das Férias no período de dois dias que antecede feriado ou dia de repouso semanal remunerado.

Contrato de Experiência a Vencer

JML ASSESSORIA CONTABIL E FISCAL EIRELI

JOAO MUNIZ LEITE

RUA CUNHA GAGO, 700 6º ANDAR

SAO PAULO SP 05421-001

Fone: (011)3030-1833

Fax: (011)3030-1833 CRC Escr.

05476 BIOGESP - ASS GESTÃO EXEC SERVS PUB SOCI

26.702.577/0001-39

07/2025

Cód.	Nome	Função	Local	Admissão
02273	LUCIANA CRISTINA DA SILVA	Tecnico de Enfermagem	RIBEIRÃO PIRES	08/05/2025
	1º Periodo **Nº Dias:** 45 **Vencimento:** 21/06/2025	**Prorrogação** **Nº Dias:** 45 **Vencimento:** 05/08/2025		
02275	SARA SOUZA DE OLIVEIRA	Secretário (a) de Ala	RIBEIRÃO PIRES	12/05/2025
	1º Periodo **Nº Dias:** 45 **Vencimento:** 25/06/2025	**Prorrogação** **Nº Dias:** 45 **Vencimento:** 09/08/2025		
02280	MONIQUE DOREA DE PAULA	Recepcionista	RIBEIRÃO PIRES	15/05/2025
	1º Periodo **Nº Dias:** 45 **Vencimento:** 28/06/2025	**Prorrogação** **Nº Dias:** 45 **Vencimento:** 12/08/2025		
02287	BRENDA DA SILVA COSTA	Recepcionista	RIBEIRÃO PIRES	03/06/2025
	1º Periodo **Nº Dias:** 45 **Vencimento:** 17/07/2025	**Prorrogação** **Nº Dias:** 45 **Vencimento:** 31/08/2025		
02286	KEMILLI MIGUEL SILVA	Recepcionista	RIBEIRÃO PIRES	03/06/2025
	1º Periodo **Nº Dias:** 45 **Vencimento:** 17/07/2025	**Prorrogação** **Nº Dias:** 45 **Vencimento:** 31/08/2025		
02290	LORENA TORRES PINHEIRO PEREIRA	Recepcionista	RIBEIRÃO PIRES	04/06/2025
	1º Periodo **Nº Dias:** 45 **Vencimento:** 18/07/2025	**Prorrogação** **Nº Dias:** 45 **Vencimento:** 01/09/2025		
02294	RITA DE CACIA ALMEIDA FELIX	Tecnico de Enfermagem	RIBEIRÃO PIRES	06/06/2025
	1º Periodo **Nº Dias:** 45 **Vencimento:** 20/07/2025	**Prorrogação** **Nº Dias:** 45 **Vencimento:** 03/09/2025		
02293	BARBARA ANDRESSA SOARES DOS REIS FIORITI	Enfermeiro (a) Obstetrico	RIBEIRÃO PIRES	06/06/2025
	1º Periodo **Nº Dias:** 45 **Vencimento:** 20/07/2025	**Prorrogação** **Nº Dias:** 45 **Vencimento:** 03/09/2025		
02292	ANA REGINA MACHADO COUTO	Recepcionista	RIBEIRÃO PIRES	06/06/2025
	1º Periodo **Nº Dias:** 45 **Vencimento:** 20/07/2025	**Prorrogação** **Nº Dias:** 45 **Vencimento:** 03/09/2025		
02296	PEDRO HENRIQUE DE SOUZA	Tecnico de Enfermagem	RIBEIRÃO PIRES	09/06/2025
	1º Periodo **Nº Dias:** 45 **Vencimento:** 23/07/2025	**Prorrogação** **Nº Dias:** 45 **Vencimento:** 06/09/2025		
02303	DALVA DOS SANTOS LIMA	Recepcionista	RIBEIRÃO PIRES	09/06/2025
	1º Periodo **Nº Dias:** 45 **Vencimento:** 23/07/2025	**Prorrogação** **Nº Dias:** 45 **Vencimento:** 06/09/2025		
02301	MARCELA APARECIDA RODRIGUES CORDEIRO DE OLIVEIRA	Tecnico de Enfermagem	RIBEIRÃO PIRES	10/06/2025
	1º Periodo **Nº Dias:** 45 **Vencimento:** 24/07/2025	**Prorrogação** **Nº Dias:** 45 **Vencimento:** 07/09/2025		
02300	MATHEUS SPACA MARQUES	Tecnico de Enfermagem	RIBEIRÃO PIRES	10/06/2025
	1º Periodo **Nº Dias:** 45 **Vencimento:** 24/07/2025	**Prorrogação** **Nº Dias:** 45 **Vencimento:** 07/09/2025		
02302	NATALIA CAETANO SIMOES	Tecnico de Enfermagem	RIBEIRÃO PIRES	11/06/2025
	1º Periodo **Nº Dias:** 45 **Vencimento:** 25/07/2025	**Prorrogação** **Nº Dias:** 45 **Vencimento:** 08/09/2025		
02307	SOLEMAR VITORINO DA SILVA	Psicologo(a)	RIBEIRÃO PIRES	12/06/2025
	1º Periodo **Nº Dias:** 45 **Vencimento:** 26/07/2025	**Prorrogação** **Nº Dias:** 45 **Vencimento:** 09/09/2025		
02308	ENIR DOS SANTOS	Enfermeiro(a)	RIBEIRÃO PIRES	13/06/2025
	1º Periodo **Nº Dias:** 45 **Vencimento:** 27/07/2025	**Prorrogação** **Nº Dias:** 45 **Vencimento:** 10/09/2025		
02309	BRUNA FERNANDA MEIRA PAIXÃO GOMES	Tecnico de Enfermagem	RIBEIRÃO PIRES	18/06/2025
	1º Periodo **Nº Dias:** 45 **Vencimento:** 01/08/2025	**Prorrogação** **Nº Dias:** 45 **Vencimento:** 15/09/2025		
02313	ROSELENE SAMPAIO ROSA FELIPE	Tecnico de Enfermagem	RIBEIRÃO PIRES	01/07/2025
	1º Periodo **Nº Dias:** 45 **Vencimento:** 14/08/2025	**Prorrogação** **Nº Dias:** 45 **Vencimento:** 28/09/2025		
02315	NICOLE DE PAULA PEREIRA	Tecnico de Enfermagem	RIBEIRÃO PIRES	03/07/2025
	1º Periodo **Nº Dias:** 45 **Vencimento:** 16/08/2025	**Prorrogação** **Nº Dias:** 45 **Vencimento:** 30/09/2025		

Contrato de Experiência a Vencer

JML ASSESSORIA CONTABIL E FISCAL EIRELI

JOAO MUNIZ LEITE

RUA CUNHA GAGO, 700 6º ANDAR

SAO PAULO SP 05421-001

Fone: (011)3030-1833

Fax: (011)3030-1833 CRC Escr.

05476 BIOGESP - ASS GESTÃO EXEC SERVS PUB SOCI

26.702.577/0001-39

07/2025

Cód.	Nome	Função	Local	Admissão
02316	LAURA LIRIA DE SOUZA OSORIO	Recepcionista	RIBEIRÃO PIRES	07/07/2025
	1º Periodo **Nº Dias:** 45 **Vencimento:** 20/08/2025	**Prorrogação** **Nº Dias:** 45 **Vencimento:** 04/10/2025		
02314	DENIS DOMINGUES OLIVEIRA	Tecnico de Enfermagem	RIBEIRÃO PIRES	07/07/2025
	1º Periodo **Nº Dias:** 45 **Vencimento:** 20/08/2025	**Prorrogação** **Nº Dias:** 45 **Vencimento:** 04/10/2025		

BIOGESP

CONTROLE DE PRESENÇA

ESTÂNCIA TURÍSTICA DE RIBEIRÃO PIRES
CONSTRUINDO O FUTURO DA GENTE

Nome Completo:	**Adalgiza Andressa Delbon**		
Cargo:	Técnico (a) de Enfermagem	**COREN**	
Local de Trabalho:	HOSPITAL E MATERNIDADE SÃO LUCAS		
Período:	**16 de Junho de 2025 à 15 de Julho de 2025**		

JUNHO_2025		**Primeiro Período**		**Segundo Período**		Assinatura:
		Entrada	Intervalo	Retorno	Saída	
16/06/2025	Segunda-feira	05:50	12:00	13:00	18:00	Adalgiza
17/06/2025	Terça-feira	:	:	:	:	
18/06/2025	Quarta-feira	05:52	12:00	13:00	18:02	Adalgiza
19/06/2025	Quinta-feira	:	:	:	:	
20/06/2025	Sexta-feira	05:53	12:00	13:00	18:00	Adalgiza
21/06/2025	Sábado	:	:	:	:	
22/06/2025	Domingo	05:50	12:00	13:00	18:02	Adalgiza
23/06/2025	Segunda-feira	:	:	:	:	
24/06/2025	Terça-feira	05:51	12:00	13:00	18:00	Adalgiza
25/06/2025	Quarta-feira	:	:	:	:	
26/06/2025	Quinta-feira	Licença	: Luto	:	:	Adalgiza
27/06/2025	Sexta-feira	Licença	:	: Luto	:	
28/06/2025	Sábado	Licença	: Luto	:	:	Adalgiza
29/06/2025	Domingo	Banco	de	horas	:	
30/06/2025	Segunda-feira	folga	:	:	:	Adalgiza
01/07/2025	Terça-feira	folga	:	:	:	
02/07/2025	Quarta-feira	folga	:	:	:	Adalgiza
03/07/2025	Quinta-feira	:	:	:	:	
04/07/2025	Sexta-feira	:	:	:	:	Adalgiza
05/07/2025	Sábado	:	:	:	:	
06/07/2025	Domingo	05:50	12:00	13:00	18:00	Adalgiza
07/07/2025	Segunda-feira	:	:	:	:	
08/07/2025	Terça-feira	05:51	12:00	13:00	18:02	Adalgiza
09/07/2025	Quarta-feira	:	:	:	:	
10/07/2025	Quinta-feira	05:50	12:00	13:00	18:00	Adalgiza
11/07/2025	Sexta-feira	:	:	:	:	
12/07/2025	Sábado	05:51	12:00	13:00	18:00	Adalgiza
13/07/2025	Domingo	:	:	:	:	
14/07/2025	Segunda-feira	05:49	12:00	13:00	18:03	Adalgiza
15/07/2025	Terça-feira	:	:	:	:	

Observações:

Data: 14/07/2025

Assinatura do Colaborador	Assinatura Biogesp
Adalgiza Andressa Matias Delbon.	Jair Martins Amorim Diretor Técnico / Administrativo Biogesp - HMSL

Letícia de Souza Holanda
COREN-SP: 667-ENF

Scanned with CamScanner

BIOGESP

CONTROLE DE PRESENÇA

ESTÂNCIA TURÍSTICA DE RIBEIRÃO PIRES
CONSTRUINDO O FUTURO DA GENTE

Nome Completo:	**Ailana Vieira de Carvalho**		
Cargo:	Técncio(a) de Enfermagem	**COREN**	
Local de Trabalho:	UBS CENTRO		
Período:	**16 de Junho de 2025 à 15 de Julho de 2025**		

JUNHO_2025		**Primeiro Período**		**Segundo Período**		Assinatura:
		Entrada	Intervalo	Retorno	Saída	
16/06/2025	Segunda-feira	07:00	12:00	13:00	16:33	
17/06/2025	Terça-feira	07:00	12:00	13:00	16:32	
18/06/2025	Quarta-feira	07:00	12:00	13:00	16:37	
19/06/2025	Quinta-feira	___:___	___:___	___:___	___:___	Feriado
20/06/2025	Sexta-feira	___:___	___:___	___:___	___:___	Feriado
21/06/2025	Sábado	___:___	___:___	___:___	___:___	
22/06/2025	Domingo	___:___	___:___	___:___	___:___	
23/06/2025	Segunda-feira	07:00	12:00	13:00	16:34	
24/06/2025	Terça-feira	07:00	12:00	13:00	16:37	
25/06/2025	Quarta-feira	07:00	12:00	13:00	16:33	
26/06/2025	Quinta-feira	07:00	12:00	13:00	16:34	
27/06/2025	Sexta-feira	07:00	12:00	13:00	16:35	
28/06/2025	Sábado	___:___	___:___	___:___	___:___	
29/06/2025	Domingo	___:___	___:___	___:___	___:___	
30/06/2025	Segunda-feira	07:00	12:00	13:00	16:33	
01/07/2025	Terça-feira	07:00	12:00	13:00	16:37	
02/07/2025	Quarta-feira	07:00	12:00	13:00	16:34	
03/07/2025	Quinta-feira	07:00	12:00	13:00	16:33	
04/07/2025	Sexta-feira	07:00	12:00	13:00	16:37	
05/07/2025	Sábado	___:___	___:___	___:___	___:___	
06/07/2025	Domingo	___:___	___:___	___:___	___:___	
07/07/2025	Segunda-feira	07:00	12:00	13:00	16:34	
08/07/2025	Terça-feira	07:00	12:00	13:00	17:00	
09/07/2025	Quarta-feira	___:___	___:___	___:___	___:___	
10/07/2025	Quinta-feira	07:00	12:00	13:00	16:33	
11/07/2025	Sexta-feira	07:00	12:00	13:00	16:36	
12/07/2025	Sábado	___:___	___:___	___:___	___:___	
13/07/2025	Domingo	___:___	___:___	___:___	___:___	
14/07/2025	Segunda-feira	07:00	12:00	13:00	16:59	
15/07/2025	Terça-feira	07:00	12:00	13:00	17:00	

Observações:

Data: 15/07/2025

Assinatura do Colaborador	Assinatura Biogesp
Ailana Vieira de Carvalho	Jair Martins Amorim Diretor Técnico Administrativo BiogeSP / HMSE

Scanned with CamScanner

Biogesp

CONTROLE DE PRESENÇA

ESTÂNCIA TURÍSTICA DE RIBEIRÃO PIRES

Nome Completo:	**Alberto Oliveira Santos**		
Cargo:	Técnico(a) de Radiologia	**CRTR**	
Local de Trabalho:	HOSPITAL E MATERNIDADE SÃO LUCAS		
Período:	**16 de Junho de 2025 à 15 de Julho de 2025**		

JUNHO_2025		**Primeiro Período**		**Segundo Período**		**Assinatura:**
		Entrada	Intervalo	Retorno	Saída	
16/06/2025	Segunda-feira	___:___	___:___	___:___	___:___	
17/06/2025	Terça-feira	___:___	___:___	___:___	___:___	
18/06/2025	Quarta-feira	___:___	___:___	___:___	___:___	
19/06/2025	Quinta-feira	07:00	12:00	13:00	17:00	Alberto Santos
20/06/2025	Sexta-feira	___:___	___:___	___:___	___:___	
21/06/2025	Sábado	___:___	___:___	___:___	___:___	
22/06/2025	Domingo	___:___	___:___	___:___	___:___	
23/06/2025	Segunda-feira	___:___	___:___	___:___	___:___	
24/06/2025	Terça-feira	___:___	___:___	___:___	___:___	
25/06/2025	Quarta-feira	___:___	___:___	___:___	___:___	
26/06/2025	Quinta-feira	___:___	___:___	___:___	___:___	
27/06/2025	Sexta-feira	___:___	___:___	___:___	___:___	
28/06/2025	Sábado	07:00	12:00	13:00	17:00	Alberto Santos
29/06/2025	Domingo	___:___	___:___	___:___	___:___	
30/06/2025	Segunda-feira	___:___	___:___	___:___	___:___	
01/07/2025	Terça-feira	___:___	___:___	___:___	___:___	
02/07/2025	Quarta-feira	___:___	___:___	___:___	___:___	
03/07/2025	Quinta-feira	___:___	___:___	___:___	___:___	
04/07/2025	Sexta-feira	11:00	___:___	___:___	17:00	Alberto Santos
05/07/2025	Sábado	08:00	12:00	13:00	18:00	Alberto Santos
06/07/2025	Domingo	___:___	___:___	___:___	___:___	
07/07/2025	Segunda-feira	___:___	___:___	___:___	___:___	
08/07/2025	Terça-feira	___:___	___:___	___:___	___:___	
09/07/2025	Quarta-feira	12:00	___:___	___:___	21:00	Alberto Santos
10/07/2025	Quinta-feira	___:___	___:___	___:___	___:___	
11/07/2025	Sexta-feira	___:___	___:___	___:___	___:___	
12/07/2025	Sábado	___:___	___:___	___:___	___:___	
13/07/2025	Domingo	___:___	___:___	___:___	___:___	
14/07/2025	Segunda-feira	12:00	___:___	___:___	17:00	Alberto Santos
15/07/2025	Terça-feira	___:___	___:___	___:___	___:___	

Observações:

Data: 14 / 07 / 25

Assinatura do Colaborador	Assinatura Biogesp
Alberto Santos	Jair Martins Amorim Diretor Tecnico Administrativo Biogesp - HMSL

Endereço: Cunha Gago, nº 700 – Sala 11 – Pinheiros – São Paulo/SP – Fone (11) 3819-6155
CEP 05421-001

Scanned with CamScanner

BIOGESP

CONTROLE DE PRESENÇA

ESTÂNCIA TURÍSTICA DE RIBEIRÃO PIRES
CONSTRUINDO O FUTURO DA GENTE

Nome Completo:	**Alberto Oliveira Santos**		
Cargo:	Técnico(a) de Radiologia RT	**CRTR**	
Local de Trabalho:	HOSPITAL E MATERNIDADE SÃO LUCAS		
Período:	**16 de Junho de 2025 à 15 de Julho de 2025**		

JUNHO_2025		**Primeiro Período**		**Segundo Período**		**Assinatura:**
		Entrada	Intervalo	Retorno	Saída	
16/06/2025	Segunda-feira	08:10	___:___	___:___	13:10	Alberto O. Santos
17/06/2025	Terça-feira	08:00	___:___	___:___	13:00	Alberto O. Santos
18/06/2025	Quarta-feira	08:05	___:___	___:___	13:05	Alberto O. Santos
19/06/2025	Quinta-feira	___:___	___:___	___:___	___:___	
20/06/2025	Sexta-feira	___:___	___:___	___:___	___:___	
21/06/2025	Sábado	___:___	___:___	___:___	___:___	
22/06/2025	Domingo	___:___	___:___	___:___	___:___	
23/06/2025	Segunda-feira	08:00	___:___	___:___	13:00	Alberto O. Santos
24/06/2025	Terça-feira	08:10	___:___	___:___	13:10	Alberto O. Santos
25/06/2025	Quarta-feira	08:05	___:___	___:___	13:05	Alberto O. Santos
26/06/2025	Quinta-feira	08:10	___:___	___:___	13:10	Alberto O. Santos
27/06/2025	Sexta-feira	08:00	___:___	___:___	12:00	Alberto O. Santos
28/06/2025	Sábado	___:___	___:___	___:___	___:___	
29/06/2025	Domingo	___:___	___:___	___:___	___:___	
30/06/2025	Segunda-feira	08:05	___:___	___:___	13:05	Alberto O. Santos
01/07/2025	Terça-feira	08:07	___:___	___:___	13:07	Alberto O. Santos
02/07/2025	Quarta-feira	___:___	___:___	___:___	___:___	
03/07/2025	Quinta-feira	___:___	___:___	___:___	___:___	
04/07/2025	Sexta-feira	07:00	___:___	___:___	11:00	Alberto O. Santos
05/07/2025	Sábado	___:___	___:___	___:___	___:___	
06/07/2025	Domingo	___:___	___:___	___:___	___:___	
07/07/2025	Segunda-feira	___:___	___:___	___:___	___:___	
08/07/2025	Terça-feira	___:___	___:___	___:___	___:___	
09/07/2025	Quarta-feira	07:00	___:___	___:___	12:00	Alberto O. Santos
10/07/2025	Quinta-feira	___:___	___:___	___:___	___:___	
11/07/2025	Sexta-feira	09:00	___:___	___:___	13:00	Alberto O. Santos
12/07/2025	Sábado	___:___	___:___	___:___	___:___	
13/07/2025	Domingo	___:___	___:___	___:___	___:___	
14/07/2025	Segunda-feira	07:00	___:___	___:___	12:00	Alberto O. Santos
15/07/2025	Terça-feira	08:10	___:___	___:___	13:10	Alberto O. Santos

Observações:

Data: 15/07/25

Assinatura do Colaborador	Assinatura Biogesp
Alberto O. Santos	Jair Martins Amorim Diretor Tecnico Administrativo Biogesp - HMSL

Scanned with CamScanner

Biogesp

CONTROLE DE PRESENÇA

RIBEIRÃO PIRES

Nome Completo:	Alice Eloi da Silva
Cargo:	Cozinheiro(a) — **MATRICULA**
Local de Trabalho:	HOSPITAL E MATERNIDADE SÃO LUCAS
Período:	16 de Junho de 2025 à 15 de Julho de 2025

JUNHO_2025		Primeiro Período		Segundo Período		Assinatura:	
		Entrada	Intervalo	Retorno	Saída		
16/6/2025	Segunda-feira	__:__	__:__	__:__	__:__		
17/6/2025	Terça-feira	6:48	14:01	14:58	19:02	Alice	
18/6/2025	Quarta-feira	__:__	__:__	__:__	__:__		
19/6/2025	Quinta-feira	6:47	14:02	14:57	19:01	Alice	
20/6/2025	Sexta-feira	__:__	__:__	__:__	__:__		
21/6/2025	Sábado	6:49	14:01	14:58	19:02	Alice	
22/6/2025	Domingo	9:00	13:00	13:57	21:12	Alice	Obs: Extra
23/6/2025	Segunda-feira	6:47	14:02	14:59	19:03	Alice	
24/6/2025	Terça-feira	__:__	__:__	__:__	__:__		
25/6/2025	Quarta-feira	6:48	14:01	14:56	19:02	Alice	
26/6/2025	Quinta-feira	__:__	__:__	__:__	__:__		
27/6/2025	Sexta-feira	FOLGA	FOLGA	18:00	21:13	Alice	Obs: Extra
28/6/2025	Sábado	__:__	__:__	__:__	__:__		
29/6/2025	Domingo	6:49	14:00	14:58	21:17	Alice	Obs: Extra
30/6/2025	Segunda-feira	__:__	__:__	__:__	__:__		
1/7/2025	Terça-feira	6:48	14:02	14:56	19:03	Alice	
2/7/2025	Quarta-feira	__:__	__:__	__:__	__:__		
3/7/2025	Quinta-feira	11:00	14:01	14:57	19:01	Alice	2 Declaração de horas
4/7/2025	Sexta-feira	__:__	__:__	__:__	__:__		
5/7/2025	Sábado	6:48	__:__	__:__	11:20	Alice	Banco de horas
6/7/2025	Domingo	__:__	__:__	__:__	__:__		
7/7/2025	Segunda-feira	6:49	14:02	14:58	19:02	Alice	
8/7/2025	Terça-feira	__:__	__:__	__:__	__:__		
9/7/2025	Quarta-feira	6:50	14:03	14:57	19:03	Alice	
10/7/2025	Quinta-feira	__:__	__:__	__:__	__:__		
11/7/2025	Sexta-feira	6:48	14:01	14:59	19:02	Alice	
12/7/2025	Sábado	__:__	__:__	__:__	__:__		
13/7/2025	Domingo	FOLGA	__:__	__:__	FOLGA	Alice	
14/7/2025	Segunda-feira	__:__	__:__	__:__	__:__		
15/7/2025	Terça-feira	6:51	14:03	14:57	19:01	Alice	

Observações:

Data: 15/07/25

Assinatura do Colaborador	Assinatura Biogesp
Alice Eloi Silva	Jair Martins Amorim Diretor Tecnico Administrativo Biogesp - HMSL

Scanned with CamScanner

BIOGESP

CONTROLE DE PRESENÇA

ESTÂNCIA TURÍSTICA DE RIBEIRÃO PIRES
CONSTRUINDO O FUTURO DA GENTE

Nome Completo:	**Aline Michele Santos de Souza**		Aline Michele COREN-SP 803820-TE
Cargo:	Técnico(a) de Enfermagem	**COREN**	
Local de Trabalho:	USF JARDIM LUSO		
Período:	**16 de Junho de 2025 à 15 de Julho de 2025**		

JUNHO_2025		Primeiro Período		Segundo Período		Assinatura:
		Entrada	Intervalo	Retorno	Saída	
16/06/2025	Segunda-feira	07:30	12:00	13:00	17:02	
17/06/2025	Terça-feira	07:34	13:00	14:00	17:04	
18/06/2025	Quarta-feira	07:45	12:00	13:00	17:05	
19/06/2025	Quinta-feira	___:___	Feriado	___:___	___:___	
20/06/2025	Sexta-feira	___:___	Emenda	___:___	___:___	
21/06/2025	Sábado	___:___	___:___	___:___	___:___	
22/06/2025	Domingo	___:___	___:___	___:___	___:___	
23/06/2025	Segunda-feira	07:30	13:00	14:00	17:01	
24/06/2025	Terça-feira	08:00	13:00	14:00	17:05	
25/06/2025	Quarta-feira	07:40	13:00	14:00	17:03	
26/06/2025	Quinta-feira	07:32	13:00	14:00	17:04	
27/06/2025	Sexta-feira	07:30	12:00	13:00	17:02	
28/06/2025	Sábado	___:___	___:___	___:___	___:___	
29/06/2025	Domingo	___:___	___:___	___:___	___:___	
30/06/2025	Segunda-feira	07:31	13:00	14:00	17:02	
01/07/2025	Terça-feira	07:30	12:00	13:00	17:05	
02/07/2025	Quarta-feira	07:30	13:00	14:00	17:03	
03/07/2025	Quinta-feira	07:30	13:00	14:00	17:02	
04/07/2025	Sexta-feira	07:33	13:00	14:00	17:04	
05/07/2025	Sábado	___:___	___:___	___:___	___:___	
06/07/2025	Domingo	___:___	___:___	___:___	___:___	
07/07/2025	Segunda-feira	07:30	13:00	14:00	17:04	
08/07/2025	Terça-feira	07:30	12:30	13:30	15:00	
09/07/2025	Quarta-feira	07:37	13:00	14:00	17:01	
10/07/2025	Quinta-feira	07:42	12:00	13:00	17:03	
11/07/2025	Sexta-feira	07:33	13:00	14:00	17:05	
12/07/2025	Sábado	___:___	___:___	___:___	___:___	
13/07/2025	Domingo	___:___	___:___	___:___	___:___	
14/07/2025	Segunda-feira	07:30	13:00	14:00	17:05	
15/07/2025	Terça-feira	07:35	13:00	14:00	17:05	

Observações:

19.06.25 - Feriado. 20.06.25 - Emenda. 08.07.25 - Consulta - entregue comprovante de horas.

Data: 16 / 07 / 25

Assinatura do Colaborador	Assinatura Biogesp
	Jair Martins Amorim Diretor Tecnico Administrativo Biogesp - RMSP

Scanned with CamScanner

Biogesp

CONTROLE DE PRESENÇA

ESTÂNCIA TURÍSTICA DE RIBEIRÃO PIRES
CONSTRUINDO O FUTURO DA GENTE

Nome Completo:	**Aline Soares Yamashiro**		
Cargo:	Enfermeiro(a) Obstetra	**COREN**	
Local de Trabalho:	HOSPITAL E MATERNIDADE SÃO LUCAS		
Período:	**16 de Junho de 2025 à 15 de Julho de 2025**		

MAIO_2025		**Primeiro Período**		**Segundo Período**		**Assinatura:**
		Entrada	Intervalo	Retorno	Saída	
16/06/2025	Segunda-feira	05:51	12:00	13:00	17:00	Aline Y
17/06/2025	Terça-feira	___:___	___:___	___:___	___:___	
18/06/2025	Quarta-feira	06:10	12:00	13:00	18:10	Aline Y
19/06/2025	Quinta-feira	___:___	___:___	___:___	___:___	
20/06/2025	Sexta-feira	05:53	12:00	13:00	18:10	Aline Y
21/06/2025	Sábado	___:___	___:___	___:___	___:___	
22/06/2025	Domingo	05:58	12:00	13:00	18:11	Aline Y
23/06/2025	Segunda-feira	___:___	___:___	___:___	___:___	
24/06/2025	Terça-feira	falta	___:___	falta	___:___	Aline Y
25/06/2025	Quarta-feira	___:___	___:___	___:___	___:___	
26/06/2025	Quinta-feira	05:55	12:00	13:00	18:08	Aline Y
27/06/2025	Sexta-feira	___:___	___:___	___:___	___:___	
28/06/2025	Sábado	05:51	12:00	13:00	18:05	Aline Y
29/06/2025	Domingo	___:___	___:___	___:___	___:___	
30/06/2025	Segunda-feira	atestado médico		___:___	___:___	Aline Y
01/07/2025	Terça-feira	___:___	___:___	___:___	___:___	
02/07/2025	Quarta-feira	05:55	12:00	13:00	18:15	Aline Y
03/07/2025	Quinta-feira	___:___	___:___	___:___	___:___	
04/07/2025	Sexta-feira	05:55	12:00	13:00	18:10	Aline Y
05/07/2025	Sábado	___:___	___:___	___:___	___:___	
06/07/2025	Domingo	05:58	12:00	13:00	18:10	Aline Y
07/07/2025	Segunda-feira	___:___	___:___	___:___	___:___	
08/07/2025	Terça-feira	05:51	12:00	13:00	18:10	Aline Y
09/07/2025	Quarta-feira	___:___	___:___	___:___	___:___	
10/07/2025	Quinta-feira	falta	___:___	falta	___:___	Aline Y
11/07/2025	Sexta-feira	___:___	___:___	___:___	___:___	
12/07/2025	Sábado	05:50	13:00	14:00	18:05	Aline Y
13/07/2025	Domingo	___:___	___:___	___:___	___:___	
14/07/2025	Segunda-feira	05:52	12:00	13:00	18:10	Aline Y
15/07/2025	Terça-feira	___:___	___:___	___:___	___:___	

Observações:

16/06/25 - Saída antecipada devido motivos particulares

Data: 14/07/25

Assinatura do Colaborador	Assinatura Biogesp
Aline S Yamashiro	Jair Martins Amorim Diretor Técnico Administrativo Biogesp - HMSL

Leticia de Souza Rolanda
COREN-SP: [illegible]67-ENF

Scanned with CamScanner

Biogesp

CONTROLE DE PRESENÇA

ESTÂNCIA TURÍSTICA DE RIBEIRÃO PIRES
CONSTRUINDO O FUTURO DA GENTE

Nome Completo:	**AMANDA APARECIDA LOPES**		
Cargo:	ENFERMEIRA	**COREN**	440367
Local de Trabalho:	Hospital e Maternidade São Lucas		
Período:	**16 de Junho de 2025 a 15 de Julho de 2025**		

JUNHO_2025		**Primeiro Período**		**Segundo Período**		**Assinatura:**
		Entrada	Intervalo	Retorno	Saída	
16/06/2025	Segunda-feira	05:45	14:00	15:00	18:10	Amanda
17/06/2025	Terça-feira	__:__	__:__	__:__	__:__	
18/06/2025	Quarta-feira	05:55	14:00	15:00	18:05	amanda
19/06/2025	Quinta-feira	__:__	__:__	__:__	__:__	
20/06/2025	Sexta-feira	05:48	14:00	15:00	18:12	amanda
21/06/2025	Sábado	__:__	__:__	__:__	__:__	
22/06/2025	Domingo	05:46	14:00	15:00	18:00	amanda
23/06/2025	Segunda-feira	__:__	__:__	__:__	__:__	
24/06/2025	Terça-feira	05:50	14:00	15:00	18:09	amanda
25/06/2025	Quarta-feira	__:__	__:__	__:__	__:__	
26/06/2025	Quinta-feira	05:51	14:00	15:00	18:15	amanda
27/06/2025	Sexta-feira	__:__	__:__	__:__	__:__	
28/06/2025	Sábado	05:54	14:00	15:00	18:16	amanda
29/06/2025	Domingo	__:__	__:__	__:__	__:__	
30/06/2025	Segunda-feira	Folga	__:__	__:__	__:__	amanda
01/07/2025	Terça-feira	__:__	__:__	__:__	__:__	
02/07/2025	Quarta-feira	__:__	__:__	__:__	__:__	
03/07/2025	Quinta-feira	__:__	__:__	__:__	__:__	
04/07/2025	Sexta-feira	__:__	__:__	__:__	__:__	
05/07/2025	Sábado	__:__	__:__	__:__	__:__	
06/07/2025	Domingo	__:__	__:__	__:__	__:__	
07/07/2025	Segunda-feira	__:__	__:__	__:__	__:__	
08/07/2025	Terça-feira	__:__	__:__	__:__	__:__	
09/07/2025	Quarta-feira	__:__	__:__	__:__	__:__	
10/07/2025	Quinta-feira	__:__	__:__	__:__	__:__	
11/07/2025	Sexta-feira	__:__	__:__	__:__	__:__	
12/07/2025	Sábado	__:__	__:__	__:__	__:__	
13/07/2025	Domingo	__:__	__:__	__:__	__:__	
14/07/2025	Segunda-feira	__:__	__:__	__:__	__:__	
15/07/2025	Terça-feira	__:__	__:__	__:__	__:__	

Observações:

Data: 28/06/2025

Assinatura do Colaborador	Assinatura Biogesp
Amanda Cavalari	Jair Martins Amorim Diretor Técnico Administrativo Biogesp - HMSL

Leticia de Souza Holanda
COREN-SP 440867-ENF

Endereço: Cunha Gago, nº 700 – Sala 11 – Pinheiros – São Paulo/SP – Fone (11) 3819-6155
CEP 05421-001

Scanned with CamScanner

BIOGESP

CONTROLE DE PRESENÇA

ESTÂNCIA TURÍSTICA DE RIBEIRÃO PIRES
CONSTRUINDO O FUTURO DA GENTE

Nome Completo:	**Ana Carolina Queiroz Barbosa Vital**		
Cargo:	Enfermeiro(a) Obstetra	**COREN**	
Local de Trabalho:	HOSPITAL E MATERNIDADE SÃO LUCAS		
Período:	**16 de Junho de 2025 à 15 de Julho de 2025**		

JUNHO_2025		**Primeiro Período**		**Segundo Período**		**Assinatura:**
		Entrada	Intervalo	Retorno	Saída	
16/06/2025	Segunda-feira	:	:	:	:	
17/06/2025	Terça-feira	06:00	13:00	14:00	18:03	
18/06/2025	Quarta-feira	:	:	:	:	
19/06/2025	Quinta-feira	Folga	Folga	Folga	Folga	
20/06/2025	Sexta-feira	:	:	:	:	
21/06/2025	Sábado	06:01	12:00	13:00	18:04	
22/06/2025	Domingo	:	:	:	:	
23/06/2025	Segunda-feira	06:00	13:00	14:00	18:05	
24/06/2025	Terça-feira	:	:	:	:	
25/06/2025	Quarta-feira	05:55	13:00	14:00	18:10	
26/06/2025	Quinta-feira	:	:	:	:	
27/06/2025	Sexta-feira	06:00	13:00	14:00	18:11	
28/06/2025	Sábado	:	:	:	:	
29/06/2025	Domingo	06:00	13:00	14:00	18:00	
30/06/2025	Segunda-feira	:	:	:	:	
01/07/2025	Terça-feira	06:00	12:00	13:00	18:09	
02/07/2025	Quarta-feira	:	:	:	:	
03/07/2025	Quinta-feira	05:54	12:00	14:00	18:02	
04/07/2025	Sexta-feira	:	:	:	:	
05/07/2025	Sábado	06:00	13:00	14:00	18:15	
06/07/2025	Domingo	:	:	:	:	
07/07/2025	Segunda-feira	Folga	Folga	Folga	Folga	
08/07/2025	Terça-feira	:	:	:	:	
09/07/2025	Quarta-feira	06:00	12:00	13:00	18:09	
10/07/2025	Quinta-feira	:	:	:	:	
11/07/2025	Sexta-feira	06:00	13:00	14:00	18:11	
12/07/2025	Sábado	:	:	:	:	
13/07/2025	Domingo	06:00	12:00	13:00	18:06	
14/07/2025	Segunda-feira	:	:	:	:	
15/07/2025	Terça-feira	06:00	13:00	14:00	18:06	

Observações:

Leticia de Souza Holanda
COREN-SP: 692867-ENF

Data: 15 / 07 / 2025

Assinatura do Colaborador	Assinatura Biogesp
	Jair Martins Amorim Diretor Tecnico Administrativo Biogesp - HMSL

Scanned with CamScanner

BIOGESP

CONTROLE DE PRESENÇA

ESTÂNCIA TURÍSTICA DE RIBEIRÃO PIRES
CONSTRUINDO O FUTURO DA GENTE

Nome Completo:	**Ana Cristina Louzada de Barros**		
Cargo:	Técnico(a) de Farmácia	**MATRICULA**	
Local de Trabalho:	USF PARQUE ALIANÇA		
Período:	**16 de Junho de 2025 à 15 de Julho de 2025**		

Junho_2025		**Primeiro Período**		**Segundo Período**		**Assinatura:**
		Entrada	Intervalo	Retorno	Saída	
16/06/2025	Segunda-feira	07:26	12:00	13:00	17:05	Ana Cristina
17/06/2025	Terça-feira	07:27	12:00	13:00	17:04	Ana Cristina
18/06/2025	Quarta-feira	07:25	12:00	13:00	17:05	Ana Cristina
19/06/2025	Quinta-feira	___:___	Feriado	___:___	___:___	
20/06/2025	Sexta-feira	___:___	___:___	___:___	___:___	
21/06/2025	Sábado	___:___	___:___	___:___	___:___	
22/06/2025	Domingo	___:___	___:___	___:___	___:___	
23/06/2025	Segunda-feira	07:25	12:00	13:00	17:05	Ana Cristina
24/06/2025	Terça-feira	07:27	12:00	13:00	17:04	Ana Cristina
25/06/2025	Quarta-feira	07:26	12:00	13:00	17:05	Ana Cristina
26/06/2025	Quinta-feira	07:27	12:00	13:00	17:04	Ana Cristina
27/06/2025	Sexta-feira	07:26	12:00	13:00	17:03	Ana Cristina
28/06/2025	Sábado	___:___	___:___	___:___	___:___	
29/06/2025	Domingo	___:___	___:___	___:___	___:___	
30/06/2025	Segunda-feira	07:28	12:00	13:00	17:03	Ana Cristina
01/07/2025	Terça-feira	07:27	12:00	13:00	17:05	Ana Cristina
02/07/2025	Quarta-feira	07:26	12:00	13:00	17:03	Ana Cristina
03/07/2025	Quinta-feira	07:28	12:00	13:00	17:04	Ana Cristina
04/07/2025	Sexta-feira	07:26	12:00	13:00	17:03	Ana Cristina
05/07/2025	Sábado	___:___	___:___	___:___	___:___	
06/07/2025	Domingo	___:___	___:___	___:___	___:___	
07/07/2025	Segunda-feira	07:28	12:00	13:00	17:04	Ana Cristina
08/07/2025	Terça-feira	07:26	12:00	13:00	17:03	Ana Cristina
09/07/2025	Quarta-feira	___:___	___:___	Feriado	___:___	
10/07/2025	Quinta-feira	07:27	12:00	13:00	17:03	Ana Cristina
11/07/2025	Sexta-feira	07:26	12:00	13:00	17:04	Ana Cristina
12/07/2025	Sábado	___:___	___:___	___:___	___:___	
13/07/2025	Domingo	___:___	___:___	___:___	___:___	
14/07/2025	Segunda-feira	07:27	12:00	13:00	17:03	Ana Cristina
15/07/2025	Terça-feira	07:26	12:00	13:00	17:04	Ana Cristina

Observações:

Data: 15/07/2025

Assinatura do Colaborador	Assinatura Biogesp
Ana Cristina L. de Barros	Jair Martins Amorim Diretor Técnico Administrativo Biogesp - UMSL

Dirigente de Unidade de Saúde
Priscila Quinalia
RG 30.[illegible].157-4

Endereço: Cunha Gago, nº 700 – Sala 11 – Pinheiros – São Paulo/SP – Fone (11) 3819-6155
CEP 05421-001

Scanned with CamScanner

Biogesp

CONTROLE DE PRESENÇA

ESTÂNCIA TURÍSTICA DE RIBEIRÃO PIRES
CONSTRUINDO O FUTURO DA GENTE

Nome Completo:	**Ana Paula Vicente Pereira**		
Cargo:	Auxiliar de Cozinha	**MATRICULA**	
Local de Trabalho:	HOSPITAL E MATERNIDADE SÃO LUCAS		
Período:	**16 de Junho de 2025 à 15 de Julho de 2025**		

JUNHO_2025		**Primeiro Período**		**Segundo Período**		**Assinatura:**
		Entrada	Intervalo	Retorno	Saída	
16/06/2025	Segunda-feira	___:___	___:___	___:___	___:___	
17/06/2025	Terça-feira	17:50	23:05	00:02	06:00	Ana Paula Vicente
18/06/2025	Quarta-feira	___:___	___:___	___:___	___:___	
19/06/2025	Quinta-feira	17:55	22:50	23:49	06:00	Ana Paula Vicente
20/06/2025	Sexta-feira	___:___	___:___	___:___	___:___	
21/06/2025	Sábado	17:50	23:01	00:00	06:00	Ana Paula Vicente
22/06/2025	Domingo	___:___	___:___	___:___	___:___	
23/06/2025	Segunda-feira	folga	folga	folga	folga	Ana Paula Vicente
24/06/2025	Terça-feira	___:___	___:___	___:___	___:___	
25/06/2025	Quarta-feira	12:55	22:30	23:29	06:00	Ana Paula Vicente
26/06/2025	Quinta-feira	___:___	___:___	___:___	___:___	
27/06/2025	Sexta-feira	17:56	23:15	00:10	06:00	Ana Paula Vicente
28/06/2025	Sábado	___:___	___:___	___:___	___:___	
29/06/2025	Domingo	17:50	23:00	00:00	06:00	Ana Paula Vicente
30/06/2025	Segunda-feira	___:___	___:___	___:___	___:___	
01/07/2025	Terça-feira	17:55	23:10	00:05	06:00	Ana Paula Vicente
02/07/2025	Quarta-feira	___:___	___:___	___:___	___:___	
03/07/2025	Quinta-feira	17:50	22:59	23:58	06:00	Ana Paula Vicente
04/07/2025	Sexta-feira	___:___	___:___	___:___	___:___	
05/07/2025	Sábado	17:52	23:30	00:30	06:00	Ana Paula Vicente
06/07/2025	Domingo	___:___	___:___	___:___	___:___	
07/07/2025	Segunda-feira	folga	folga	folga	folga	Ana Paula Vicente
08/07/2025	Terça-feira	___:___	___:___	___:___	___:___	
09/07/2025	Quarta-feira	17:50	23:05	00:00	06:00	Ana Paula Vicente
10/07/2025	Quinta-feira	___:___	___:___	___:___	___:___	
11/07/2025	Sexta-feira	17:55	22:55	23:52	06:00	Ana Paula Vicente
12/07/2025	Sábado	___:___	___:___	___:___	___:___	
13/07/2025	Domingo	17:50	23:00	00:00	06:00	Ana Paula Vicente
14/07/2025	Segunda-feira	___:___	___:___	___:___	___:___	
15/07/2025	Terça-feira	17:55	23:20	00:19	06:00	Ana Paula Vicente

Observações:

Data: 15/07/25

Assinatura do Colaborador	Assinatura Biogesp
Ana Paula Vicente	Jair Martins Amorim Diretor Técnico Administrativo Biogesp - HMGL

Scanned with CamScanner

BIOGESP

CONTROLE DE PRESENÇA

ESTÂNCIA TURÍSTICA DE RIBEIRÃO PIRES
CONSTRUINDO O FUTURO DA GENTE

Nome Completo:	**Ana Regina Machado**		
Cargo:	Recepcionista	**MATRICULA**	
Local de Trabalho:	OURO FINO		
Período:	**16 de Junho 2025 à 15 de Julho de 2025**		

JUNHO_2025		**Primeiro Período**		**Segundo Período**		**Assinatura:**
		Entrada	Intervalo	Retorno	Saída	
16/06/2025	Segunda-feira	7:25	13:01	14:01	17:02	Ana
17/06/2025	Terça-feira	7:27	13:02	14:02	17:03	Ana
18/06/2025	Quarta-feira	7:28	13:01	14:03	17:03	Ana
19/06/2025	Quinta-feira	___:___	___:___	___:___	___:___	
20/06/2025	Sexta-feira	___:___	___:___	___:___	___:___	
21/06/2025	Sábado	___:___	___:___	___:___	___:___	
22/06/2025	Domingo	___:___	___:___	___:___	___:___	
23/06/2025	Segunda-feira	7:22	13:05	14:01	17:05	Ana
24/06/2025	Terça-feira	7:26	13:05	14:03	17:04	Ana
25/06/2025	Quarta-feira	7:29	13:04	14:04	17:01	Ana
26/06/2025	Quinta-feira	7:28	13:02	14:01	17:02	Ana
27/06/2025	Sexta-feira	7:26	13:05	14:01	17:01	Ana
28/06/2025	Sábado	___:___	___:___	___:___	___:___	
29/06/2025	Domingo	___:___	___:___	___:___	___:___	
30/06/2025	Segunda-feira	7:24	13:04	14:01	17:02	Ana
01/07/2025	Terça-feira	7:28	13:04	14:02	17:03	Ana
02/07/2025	Quarta-feira	7:29	13:03	14:01	17:02	Ana
03/07/2025	Quinta-feira	7:29	13:02	14:03	17:03	Ana
04/07/2025	Sexta-feira	___:___	___:___	___:___	___:___	
05/07/2025	Sábado	___:___	___:___	___:___	___:___	
06/07/2025	Domingo	___:___	___:___	___:___	___:___	
07/07/2025	Segunda-feira	7:25	13:04	14:02	17:04	Ana
08/07/2025	Terça-feira	7:28	13:06	14:01	17:03	Ana
09/07/2025	Quarta-feira	___:___	___:___	___:___	___:___	
10/07/2025	Quinta-feira	7:27	13:04	14:01	17:03	Ana
11/07/2025	Sexta-feira	7:28	13:01	14:02	17:02	Ana
12/07/2025	Sábado	___:___	___:___	___:___	___:___	
13/07/2025	Domingo	___:___	___:___	___:___	___:___	
14/07/2025	Segunda-feira	7:27	13:02	14:02	17:01	Ana
15/07/2025	Terça-feira	7:26	13:03	14:01	17:02	Ana

Observações:

Data: 16/07/25

Assinatura do Colaborador	Assinatura Biogesp
Ana R. Machado	Jair Martins Amorim Diretor Técnico Administrativo Biogesp - AMSI

Cleria Chmiel
Diretora de Unidade de Saúde

Scanned with CamScanner

Biogesp

CONTROLE DE PRESENÇA

RIBEIRÃO PIRES

Nome Completo:	**ANDREZA MARTINS LINS DE CARVALHO**
Cargo:	Enfermeiro(a)
Local de Trabalho:	USF OURO FINO
Periodo:	**16 de Junho de 2025 à 15 de Julho de 2025**

JUNHO_2025		Primeiro Período		Segundo Período		Assinatura:
		Entrada	Intervalo	Retorno	Saída	
16/6/2025	Segunda-feira	07:00	13:07	14:07	17:00	
17/6/2025	Terça-feira	07:00	13:03	14:03	17:00	
18/6/2025	Quarta-feira	07:00	13:11	14:11	17:00	
19/6/2025	Quinta-feira	___:___	___:___	___:___	___:___	
20/6/2025	Sexta-feira	___:___	___:___	___:___	___:___	
21/6/2025	Sábado	___:___	___:___	___:___	___:___	
22/6/2025	Domingo	___:___	___:___	___:___	___:___	
23/6/2025	Segunda-feira	07:00	13:06	14:06	17:00	
24/6/2025	Terça-feira	07:00	13:09	14:09	17:00	
25/6/2025	Quarta-feira	07:00	13:15	14:15	17:00	
26/6/2025	Quinta-feira	07:00	13:01	14:01	17:00	
27/6/2025	Sexta-feira	07:00	13:07	14:07	12:00	
28/6/2025	Sábado	___:___	___:___	___:___	___:___	
29/6/2025	Domingo	___:___	___:___	___:___	___:___	
30/6/2025	Segunda-feira	07:00	13:01	14:01	17:00	
1/7/2025	Terça-feira	07:00	13:09	14:09	17:00	
2/7/2025	Quarta-feira	07:00	13:12	14:12	17:00	
3/7/2025	Quinta-feira	07:00	13:11	14:11	17:00	
4/7/2025	Sexta-feira	07:00	13:01	14:01	17:00	
5/7/2025	Sábado	___:___	___:___	___:___	___:___	
6/7/2025	Domingo	___:___	___:___	___:___	___:___	
7/7/2025	Segunda-feira	___:___	___:___	___:___	___:___	
8/7/2025	Terça-feira	07:00	12:03	13:03	17:00	
9/7/2025	Quarta-feira	___:___	___:___	___:___	___:___	
10/7/2025	Quinta-feira	07:00	12:09	13:09	17:00	
11/7/2025	Sexta-feira	07:00	12:11	13:11	17:00	
12/7/2025	Sábado	___:___	___:___	___:___	___:___	
13/7/2025	Domingo	___:___	___:___	___:___	___:___	
14/7/2025	Segunda-feira	07:00	12:00	13:00	17:00	
15/7/2025	Terça-feira	07:00	12:07	13:07	17:00	

Observações:

Data: 16/07/25

Assinatura do Colaborador	Assinatura Biogesp
	Jair Martins Amorim Diretor Tecnico Administrativo Biogesp - HMSI

Clérya Chmiel
Dirigente de Unidade de Saúde

Scanned with CamScanner

BIOGESP

CONTROLE DE PRESENÇA

ESTÂNCIA TURÍSTICA DE RIBEIRÃO PIRES
CONSTRUINDO O FUTURO DA GENTE

Nome Completo:	**BARBARA ANDRESSA SOARES DOS REIS**		
Cargo:	ENFERMEIRA OBSTETRA	**COREN**	
Local de Trabalho:	HMSL		
Período:	**16 de Junho de 2025 à 15 de Julho de 2025**		

JUNHO_2025		**Primeiro Período**		**Segundo Período**		**Assinatura:**
		Entrada	Intervalo	Retorno	Saída	
16/06/2025	Segunda-feira	17:58	20:00	21:00	06:02	Barbara Reis
17/06/2025	Terça-feira	___:___	___:___	___:___	___:___	
18/06/2025	Quarta-feira	17:58	20:00	21:00	06:02	Barbara Reis
19/06/2025	Quinta-feira	___:___	___:___	___:___	___:___	
20/06/2025	Sexta-feira	17:58	20:00	21:00	06:02	Barbara Reis
21/06/2025	Sábado	___:___	___:___	___:___	___:___	
22/06/2025	Domingo	Folga	___:___	___:___	___:___	Barbara Reis
23/06/2025	Segunda-feira	___:___	___:___	___:___	___:___	
24/06/2025	Terça-feira	17:58	20:00	21:00	06:02	Barbara Reis
25/06/2025	Quarta-feira	___:___	___:___	___:___	___:___	
26/06/2025	Quinta-feira	17:58	20:00	21:00	06:02	Barbara Reis
27/06/2025	Sexta-feira	___:___	___:___	___:___	___:___	
28/06/2025	Sábado	17:58	20:00	21:00	06:02	Barbara Reis
29/06/2025	Domingo	___:___	___:___	___:___	___:___	
30/06/2025	Segunda-feira	17:58	20:00	21:00	06:02	Barbara Reis
01/07/2025	Terça-feira	___:___	___:___	___:___	___:___	
02/07/2025	Quarta-feira	___:___	Folga	___:___	___:___	Barbara Reis
03/07/2025	Quinta-feira	___:___	___:___	___:___	___:___	
04/07/2025	Sexta-feira	17:58	20:00	21:00	06:02	Barbara Reis
05/07/2025	Sábado	___:___	___:___	___:___	___:___	
06/07/2025	Domingo	17:58	20:00	21:00	06:02	Barbara Reis
07/07/2025	Segunda-feira	___:___	___:___	___:___	___:___	
08/07/2025	Terça-feira	17:57	20:00	21:00	06:03	Barbara Reis
09/07/2025	Quarta-feira	___:___	___:___	___:___	___:___	
10/07/2025	Quinta-feira	17:57	20:00	21:00	06:03	Barbara Reis
11/07/2025	Sexta-feira	___:___	___:___	___:___	___:___	
12/07/2025	Sábado	17:58	20:00	21:00	06:02	Barbara Reis
13/07/2025	Domingo	___:___	___:___	___:___	___:___	
14/07/2025	Segunda-feira	17:58	20:00	21:00	06:02	Barbara Reis
15/07/2025	Terça-feira	___:___	___:___	___:___	___:___	

Observações:

Data: 14/07/25

Leticia de Souza Holanda
COREN-SP 592867-ENF

Assinatura do Colaborador	Assinatura Biogesp
Barbara A. S. Reis	Jair Martins Amorim Diretor Tecnico Administrativo Biogesp - HMSL

Scanned with CamScanner

Biogesp

CONTROLE DE PRESENÇA

ESTÂNCIA TURÍSTICA DE RIBEIRÃO PIRES
CONSTRUINDO O FUTURO DA GENTE

Nome Completo:	**Beatriz Silverio da Silva**		
Cargo:	Recepcionista	**MATRICULA**	
Local de Trabalho:	HOSPITAL E MATERNIDADE SÃO LUCAS		
Período:	**16 de Junho de 2025 à 15 de Julho de 2025**		

JUNHO_2025		**Primeiro Período**		**Segundo Período**		**Assinatura:**
		Entrada	Intervalo	Retorno	Saída	
16/06/2025	Segunda-feira	___:___	___:___	___:___	___:___	
17/06/2025	Terça-feira	___:___	___:___	___:___	___:___	
18/06/2025	Quarta-feira	___:___	___:___	___:___	___:___	
19/06/2025	Quinta-feira	___:___	___:___	___:___	___:___	
20/06/2025	Sexta-feira	___:___	___:___	___:___	___:___	
21/06/2025	Sábado	___:___	___:___	___:___	___:___	
22/06/2025	Domingo	___:___	___:___	___:___	___:___	
23/06/2025	Segunda-feira	___:___	___:___	___:___	___:___	
24/06/2025	Terça-feira	___:___	___:___	___:___	___:___	
25/06/2025	Quarta-feira	___:___	___:___	___:___	___:___	
26/06/2025	Quinta-feira	___:___	___:___	___:___	___:___	
27/06/2025	Sexta-feira	___:___	___:___	___:___	___:___	
28/06/2025	Sábado	___:___	___:___	___:___	___:___	
29/06/2025	Domingo	___:___	___:___	___:___	___:___	
30/06/2025	Segunda-feira	___:___	___:___	___:___	___:___	
01/07/2025	Terça-feira	___:___	___:___	___:___	___:___	
02/07/2025	Quarta-feira	___:___	___:___	___:___	___:___	
03/07/2025	Quinta-feira	___:___	___:___	___:___	___:___	
04/07/2025	Sexta-feira	___:___	___:___	___:___	___:___	
05/07/2025	Sábado	___:___	___:___	___:___	___:___	
06/07/2025	Domingo	___:___	___:___	___:___	___:___	
07/07/2025	Segunda-feira	___:___	___:___	___:___	___:___	
08/07/2025	Terça-feira	___:___	___:___	___:___	___:___	
09/07/2025	Quarta-feira	___:___	___:___	___:___	___:___	
10/07/2025	Quinta-feira	___:___	___:___	___:___	___:___	
11/07/2025	Sexta-feira	___:___	___:___	___:___	___:___	
12/07/2025	Sábado	___:___	___:___	___:___	___:___	
13/07/2025	Domingo	___:___	___:___	___:___	___:___	
14/07/2025	Segunda-feira	___:___	___:___	___:___	___:___	
15/07/2025	Terça-feira	___:___	___:___	___:___	___:___	

Observações:

Data: ____ / ____ / ____

Assinatura do Colaborador	Assinatura Biogesp
	Jair Martins Amorim Diretor Tecnico Administrativo Biogesp - HMSL

Endereço: Cunha Gago, nº 700 – Sala 11 – Pinheiros – São Paulo/SP – Fone (11) 3819-6155
CEP 05421-001

Scanned with CamScanner

BIOGESP

CONTROLE DE PRESENÇA

ESTÂNCIA TURÍSTICA DE RIBEIRÃO PIRES
CONSTRUINDO O FUTURO DA GENTE

Nome Completo:	**BRENDA DA SILVA COSTA**		
Cargo:	Recepcionista	**MATRICULA**	
Local de Trabalho:	USF PARQUE ALIANÇA		
Período:	**16 de Junho de 2025 à 15 de Julho de 2025**		

JUNHO_2025		**Primeiro Período**		**Segundo Período**		**Assinatura:**
		Entrada	Intervalo	Retorno	Saída	
16/06/2025	Segunda-feira	07:27	12:00	13:00	17:00	Brenda da Silva
17/06/2025	Terça-feira	07:54	12:00	13:00	17:00	Brenda da Silva
18/06/2025	Quarta-feira	07:50	12:00	13:00	17:00	Brenda da Silva
19/06/2025	Quinta-feira	___:___	___:___	___:___	___:___	
20/06/2025	Sexta-feira	___:___	___:___	___:___	___:___	
21/06/2025	Sábado	___:___	___:___	___:___	___:___	
22/06/2025	Domingo	___:___	___:___	___:___	___:___	
23/06/2025	Segunda-feira	07:50	12:00	13:00	17:00	Brenda da Silva
24/06/2025	Terça-feira	07:30	12:03	13:03	17:00	Brenda da Silva
25/06/2025	Quarta-feira	07:00	12:00	13:00	16:00	Brenda da Silva
26/06/2025	Quinta-feira	07:00	12:00	13:00	16:00	Brenda da Silva
27/06/2025	Sexta-feira	08:00	12:20	13:20	17:00	Brenda da Silva
28/06/2025	Sábado	___:___	___:___	___:___	___:___	
29/06/2025	Domingo	___:___	___:___	___:___	___:___	
30/06/2025	Segunda-feira	08:00	12:00	13:00	17:00	Brenda da Silva
01/07/2025	Terça-feira	07:37	12:00	13:00	17:00	Brenda da Silva
02/07/2025	Quarta-feira	07:30	12:00	13:00	17:00	Brenda da Silva
03/07/2025	Quinta-feira	07:30	12:00	13:00	17:00	Brenda da Silva
04/07/2025	Sexta-feira	07:30	12:00	13:00	17:00	Brenda da Silva
05/07/2025	Sábado	___:___	___:___	___:___	___:___	
06/07/2025	Domingo	___:___	___:___	___:___	___:___	
07/07/2025	Segunda-feira	08:00	12:08	13:08	17:00	Brenda da Silva
08/07/2025	Terça-feira	07:00	12:00	13:00	17:00	Brenda da Silva
09/07/2025	Quarta-feira	___:___	___:___	___:___	___:___	
10/07/2025	Quinta-feira	07:00	12:05	13:05	17:00	Brenda da Silva
11/07/2025	Sexta-feira	07:00	12:00	13:00	17:00	Brenda da Silva
12/07/2025	Sábado	___:___	___:___	___:___	___:___	
13/07/2025	Domingo	___:___	___:___	___:___	___:___	
14/07/2025	Segunda-feira	07:00	12:08	13:08	17:00	Brenda da Silva
15/07/2025	Terça-feira	07:00	12:00	13:00	17:00	Brenda da Silva

Observações:

Data: 15/07/25

Assinatura do Colaborador	Assinatura Biogesp
Brenda da Silva Costa	Iair Martins Amorim Diretor Técnico Administrativo Biogesp - HMSI

Dirigente de Unidade de Saúde
Priscila Ornellas
RG 30.[illegible]-1

Endereço: Cunha Gago, nº 700 – Sala 11 – Pinheiros – São Paulo/SP – Fone (11) 3819-6155
CEP 05421-001

Scanned with CamScanner

BIOGESP

CONTROLE DE PRESENÇA

ESTÂNCIA TURÍSTICA DE RIBEIRÃO PIRES
CONSTRUINDO O FUTURO DA GENTE

Nome Completo:	BRUNA FERNANDA MEIRA PAIXÃO GOMES
Cargo:	Tecnico(a) de Enfermagem
Local de Trabalho:	USF CENTRO
Período:	16 de Junho de 2025 à 15 de Julho de 2025

JUNHO_2025		Primeiro Período		Segundo Período		Assinatura:
		Entrada	Intervalo	Retorno	Saída	
16/06/2025	Segunda-feira	___:___	___:___	___:___	___:___	
17/06/2025	Terça-feira	___:___	___:___	___:___	___:___	
18/06/2025	Quarta-feira	07:45	12:10	13:10	17:00	Bruna
19/06/2025	Quinta-feira	___:___	___:___	___:___	___:___	Feriado
20/06/2025	Sexta-feira	___:___	___:___	___:___	___:___	Emenda
21/06/2025	Sábado	___:___	___:___	___:___	___:___	
22/06/2025	Domingo	___:___	___:___	___:___	___:___	
23/06/2025	Segunda-feira	06:40	11:40	12:40	16:00	Bruna
24/06/2025	Terça-feira	07:38	12:02	13:02	17:00	Bruna
25/06/2025	Quarta-feira	07:30	12:00	13:00	17:00	Bruna
26/06/2025	Quinta-feira	07:40	12:22	13:22	17:00	Bruna
27/06/2025	Sexta-feira	07:34	11:55	12:55	17:00	Bruna
28/06/2025	Sábado	___:___	___:___	___:___	___:___	
29/06/2025	Domingo	___:___	___:___	___:___	___:___	
30/06/2025	Segunda-feira	07:39	12:10	13:10	17:00	Bruna
01/07/2025	Terça-feira	07:32	11:45	12:45	17:00	Bruna
02/07/2025	Quarta-feira	06:30	12:02	13:02	17:00	Bruna
03/07/2025	Quinta-feira	06:45	12:06	13:06	17:00	Bruna
04/07/2025	Sexta-feira	07:33	12:00	13:00	17:00	Bruna
05/07/2025	Sábado	___:___	___:___	___:___	___:___	
06/07/2025	Domingo	___:___	___:___	___:___	___:___	
07/07/2025	Segunda-feira	07:45	11:57	12:57	17:00	Bruna
08/07/2025	Terça-feira	07:38	12:02	13:02	17:00	Bruna
09/07/2025	Quarta-feira	___:___	___:___	___:___	___:___	Feriado
10/07/2025	Quinta-feira	07:51	12:00	13:00	17:00	Bruna
11/07/2025	Sexta-feira	07:32	11:58	12:58	17:00	Bruna
12/07/2025	Sábado	___:___	___:___	___:___	___:___	
13/07/2025	Domingo	___:___	___:___	___:___	___:___	
14/07/2025	Segunda-feira	07:31	11:40	12:40	17:00	Bruna
15/07/2025	Terça-feira	07:36	12:02	13:02	17:00	Bruna

Observações:

Data: 15/07/25

Assinatura do Colaborador	Assinatura Biogesp
Bruna Gomes — Bruna Fernanda Meira Paixão Gomes COREN-SP: 1795466 - TE	Jair Martins Amorim Diretor Tecnico Administrativ Biogesp - HMSI

Edna M. S. Souza
RG: 19.453.024.-3
Diretor UBS Centro

Scanned with CamScanner

BIOGESP

RIBEIRÃO PIRES

CONTROLE DE PRESENÇA

Nome Completo:	**Bruna Aparecida Silva Alves**		
Cargo:	Auxiliar Administrativo	**MATRICULA**	
Local de Trabalho:	USF JARDIM LUSO - FUNDO SOCIAL		
Período:	**16 de Junho de 2025 à 15 de Julho de 2025**		

JUNHO_2025		Primeiro Período		Segundo Período		Assinatura:
		Entrada	Intervalo	Retorno	Saída	
16/6/25	Segunda-feira	07:27	13:00	14:00	17:04	Bruna Cp.
17/6/25	Terça-feira	07:29	13:00	14:00	17:11	Bruna Cp.
18/6/25	Quarta-feira	07:27	13:00	14:00	17:04	Bruna Cp.
19/6/25	Quinta-feira	- : -	feriado	- : -	- : -	
20/6/25	Sexta-feira	- : -	emenda	- : -	- : -	
21/6/25	Sábado	- : -	- : -	- : -	- : -	
22/6/25	Domingo	- : -	- : -	- : -	- : -	
23/6/25	Segunda-feira	07:27	13:00	14:00	17:10	Bruna Cp.
24/6/25	Terça-feira	07:27	13:00	14:00	17:05	Bruna Cp.
25/6/25	Quarta-feira	07:28	13:00	14:00	17:07	Bruna Cp.
26/6/25	Quinta-feira	07:29	13:00	14:00	17:04	Bruna Cp.
27/6/25	Sexta-feira	07:29	13:00	14:00	17:02	Bruna Cp.
28/6/25	Sábado	- : -	- : -	- : -	- : -	
29/6/25	Domingo	- : -	- : -	- : -	- : -	
30/6/25	Segunda-feira	07:25	13:00	14:00	17:02	Bruna Cp.
1/7/25	Terça-feira	07:28	13:00	14:00	17:08	Bruna Cp.
2/7/25	Quarta-feira	07:27	13:00	14:00	17:07	Bruna Cp.
3/7/25	Quinta-feira	07:29	13:00	14:00	17:05	Bruna Cp.
4/7/25	Sexta-feira	07:27	13:00	14:00	17:02	Bruna Cp.
5/7/25	Sábado	- : -	- : -	- : -	- : -	
6/7/25	Domingo	- : -	- : -	- : -	- : -	
7/7/25	Segunda-feira	08:26	13:00	14:00	17:05	Bruna Cp.
8/7/25	Terça-feira	07:28	13:00	14:00	17:06	Bruna Cp.
9/7/25	Quarta-feira	feriado	- : -	- : -	- : -	
10/7/25	Quinta-feira	07:25	13:00	14:00	17:04	Bruna Cp.
11/7/25	Sexta-feira	07:24	13:00	14:00	17:07	Bruna Cp.
12/7/25	Sábado	- : -	- : -	- : -	- : -	
13/7/25	Domingo	- : -	- : -	- : -	- : -	
14/7/25	Segunda-feira	07:26	13:00	14:00	17:10	Bruna Cp
15/7/25	Terça-feira	07:28	13:00	14:00	17:10	Bruna Cp.

Observações:

Compensação de meia hora devido ao decreto

Data: 16 / 07 / 25

Assinatura do Colaborador

Bruna Cp. S. Alves

Assinatura Biogesp
Jair Martins Amorim
Diretor Tecnico Administrativo
BiogesP / UMSP

Scanned with CamScanner

BIOGESP

CONTROLE DE PRESENÇA

ESTÂNCIA TURÍSTICA DE RIBEIRÃO PIRES
CONSTRUINDO O FUTURO DA GENTE

Nome Completo:	**Camila Sara Roncon Nunes**		
Cargo:	Técnico(a) de Enfermagem	**COREN**	
Local de Trabalho:	HOSPITAL E MATERNIDADE SÃO LUCAS		
Período:	**16 de Junho de 2025 à 15 de Julho de 2025**		

JUNHO_2025		**Primeiro Período**		**Segundo Período**		**Assinatura:**
		Entrada	Intervalo	Retorno	Saída	
16/06/2025	Segunda-feira	___:___	___:___	___:___	___:___	
17/06/2025	Terça-feira	Folga	___:___	___:___	___:___	Camila Sara
18/06/2025	Quarta-feira	___:___	___:___	___:___	___:___	
19/06/2025	Quinta-feira	06:07	12:10	13:03	18:15	Camila Sara
20/06/2025	Sexta-feira	___:___	___:___	___:___	___:___	
21/06/2025	Sábado	06:03	12:07	13:01	18:09	Camila Sara
22/06/2025	Domingo	___:___	___:___	___:___	___:___	
23/06/2025	Segunda-feira	06:01	12:10	13:05	18:15	Camila Sara
24/06/2025	Terça-feira	___:___	___:___	___:___	___:___	
25/06/2025	Quarta-feira	06:04	12:07	13:03	18:04	Camila Sara
26/06/2025	Quinta-feira	___:___	___:___	___:___	___:___	
27/06/2025	Sexta-feira	06:03	12:07	13:01	18:35	Camila Sara
28/06/2025	Sábado	___:___	___:___	___:___	___:___	
29/06/2025	Domingo	06:03	12:07	13:05	18:27	Camila Sara
30/06/2025	Segunda-feira	___:___	___:___	___:___	___:___	
01/07/2025	Terça-feira	06:03	12:07	13:05	18:17	Camila Sara
02/07/2025	Quarta-feira	___:___	___:___	___:___	___:___	
03/07/2025	Quinta-feira	06:03	12:07	13:05	18:10	Camila Sara
04/07/2025	Sexta-feira	___:___	___:___	___:___	___:___	
05/07/2025	Sábado	Folga	___:___	___:___	___:___	Camila Sara
06/07/2025	Domingo	___:___	___:___	___:___	___:___	
07/07/2025	Segunda-feira	06:05	12:04	13:01	18:27	Camila Sara
08/07/2025	Terça-feira	___:___	___:___	___:___	___:___	
09/07/2025	Quarta-feira	06:05	12:04	13:01	18:41	Camila Sara
10/07/2025	Quinta-feira	___:___	___:___	___:___	___:___	
11/07/2025	Sexta-feira	06:05	12:04	13:01	18:29	Camila Sara
12/07/2025	Sábado	___:___	___:___	___:___	___:___	
13/07/2025	Domingo	06:03	12:01	13:03	18:25	Camila Sara
14/07/2025	Segunda-feira	___:___	___:___	___:___	___:___	
15/07/2025	Terça-feira	06:07	12:15	13:05	18:10	Camila Sara

Observações:

Data: 15/07/25

Assinatura do Colaborador	Assinatura Biogesp
Camila Sara R. Nunes.	Jair Martins Amorim Diretor Tecnico Administrativo Biogesp - HMSL

Leticia de Souza Holand
COREN-SP 2867-EN

Scanned with CamScanner

BIOGESP

CONTROLE DE PRESENÇA

ESTÂNCIA TURÍSTICA DE RIBEIRÃO PIRES
CONSTRUINDO O FUTURO DA GENTE

Nome Completo:	**Carolina Ferreira**		
Cargo:	Enfermeiro(a)	**COREN**	
Local de Trabalho:	HOSPITAL E MATERNIDADE SÃO LUCAS		
Período:	**16 de Junho de 2025 à 15 de Julho de 2025**		

JUNHO_2025		**Primeiro Período**		**Segundo Período**		**Assinatura:**
		Entrada	Intervalo	Retorno	Saída	
16/06/2025	Segunda-feira	17:51	20:00	21:00	06:10	Carolina Ferreira
17/06/2025	Terça-feira					
18/06/2025	Quarta-feira	17:50	21:00	22:00	06:07	Carolina Ferreira
19/06/2025	Quinta-feira					
20/06/2025	Sexta-feira	17:50	20:00	21:00	06:10	Carolina Ferreira
21/06/2025	Sábado					
22/06/2025	Domingo	18:00	20:00	21:00	06:09	Carolina Ferreira
23/06/2025	Segunda-feira					
24/06/2025	Terça-feira	17:51	21:00	22:00	06:10	Carolina Ferreira
25/06/2025	Quarta-feira					
26/06/2025	Quinta-feira	17:50	20:00	21:00	06:07	Carolina Ferreira
27/06/2025	Sexta-feira					
28/06/2025	Sábado	17:50	21:00	22:00	06:08	Carolina Ferreira
29/06/2025	Domingo					
30/06/2025	Segunda-feira		Feriado			Carolina Ferreira
01/07/2025	Terça-feira					
02/07/2025	Quarta-feira	17:50	20:00	21:00	06:09	Carolina Ferreira
03/07/2025	Quinta-feira					
04/07/2025	Sexta-feira		Feriado			Carolina Ferreira
05/07/2025	Sábado					
06/07/2025	Domingo	18:00	20:00	21:00	06:07	Carolina Ferreira
07/07/2025	Segunda-feira					
08/07/2025	Terça-feira	17:52	21:00	22:00	06:09	Carolina Ferreira
09/07/2025	Quarta-feira					
10/07/2025	Quinta-feira	17:51	20:00	21:00	06:07	Carolina Ferreira
11/07/2025	Sexta-feira					
12/07/2025	Sábado	17:50	21:00	22:00	06:09	Carolina Ferreira
13/07/2025	Domingo					
14/07/2025	Segunda-feira	18:00	20:00	21:00	06:10	Carolina Ferreira
15/07/2025	Terça-feira					

Observações:

Data: 14/07/2025

Assinatura do Colaborador	Assinatura Biogesp
Carolina Ferreira	Jair Martins Amorim Diretor Tecnico Administrativo Biogesp - HMSL

Letícia de Souza Holand
COREN-SP 192867-E

Endereço: Cunha Gago, nº 700 – Sala 11 – Pinheiros – São Paulo/SP – Fone (11) 3819-6155
CEP 05421-001

Scanned with CamScanner

Biogesp

CONTROLE DE PRESENÇA

ESTÂNCIA TURÍSTICA DE RIBEIRÃO PIRES
CONSTRUINDO O FUTURO DA GENTE

Nome Completo:	**Caroline Daiane dos Santos**		
Cargo:	Enfermeiro(a)	**COREN**	
Local de Trabalho:	HOSPITAL E MATERNIDADE SÃO LUCAS		
Período:	**16 de Junho de 2025 à 15 de Julho de 2025**		

JUNHO_2025		**Primeiro Período**		**Segundo Período**		**Assinatura:**
		Entrada	Intervalo	Retorno	Saída	
16/06/2025	Segunda-feira	__:__	__:__	__:__	__:__	
17/06/2025	Terça-feira	17:51	21:00	22:00	05:30	
18/06/2025	Quarta-feira	__:__	__:__	__:__	__:__	
19/06/2025	Quinta-feira	17:50	22:00	23:00	05:30	
20/06/2025	Sexta-feira	__:__	__:__	__:__	__:__	
21/06/2025	Sábado	folga	__:__	__:__	__:__	
22/06/2025	Domingo	__:__	__:__	__:__	__:__	
23/06/2025	Segunda-feira	17:51	21:00	22:00	05:30	
24/06/2025	Terça-feira	__:__	__:__	__:__	__:__	
25/06/2025	Quarta-feira	17:50	22:00	23:00	05:30	
26/06/2025	Quinta-feira	__:__	__:__	__:__	__:__	
27/06/2025	Sexta-feira	17:50	21:00	22:00	06:11	
28/06/2025	Sábado	__:__	__:__	__:__	__:__	
29/06/2025	Domingo	17:50	22:00	23:00	05:30	
30/06/2025	Segunda-feira	__:__	__:__	__:__	__:__	
01/07/2025	Terça-feira	17:51	21:00	22:00	05:31	
02/07/2025	Quarta-feira	__:__	__:__	__:__	__:__	
03/07/2025	Quinta-feira	17:50	22:00	23:00	05:30	
04/07/2025	Sexta-feira	__:__	__:__	__:__	__:__	
05/07/2025	Sábado	folga	__:__	__:__	__:__	
06/07/2025	Domingo	__:__	__:__	__:__	__:__	
07/07/2025	Segunda-feira	17:51	21:10	22:10	05:30	
08/07/2025	Terça-feira	__:__	__:__	__:__	__:__	
09/07/2025	Quarta-feira	17:52	22:00	23:00	05:31	
10/07/2025	Quinta-feira	__:__	__:__	__:__	__:__	
11/07/2025	Sexta-feira	17:50	21:00	22:00	06:11	
12/07/2025	Sábado	__:__	__:__	__:__	__:__	
13/07/2025	Domingo	folga	__:__	__:__	__:__	
14/07/2025	Segunda-feira	__:__	__:__	__:__	__:__	
15/07/2025	Terça-feira	17:51	23:00	24:00	05:31	

Observações:

Data: 15 / 07 / 25

Assinatura do Colaborador	Assinatura Biogesp
	Jair Martins Amorim Diretor Tecnico Administrativo Biogesp - HMSL

Leticia de Souza Holand
COREN

Endereço: Cunha Gago, nº 700 – Sala 11 – Pinheiros – São Paulo/SP – Fone (11) 3819-6155
CEP 05421-001

Scanned with CamScanner

Biogesp

CONTROLE DE PRESENÇA

ESTÂNCIA TURÍSTICA DE RIBEIRÃO PIRES
CONSTRUINDO O FUTURO DA GENTE

Nome Completo:	**Caroline Rodrigues da Silva**		
Cargo:	Enfermeiro(a)	**COREN**	
Local de Trabalho:	USF SANTA LUZIA		
Período:	**16 de Junho de 2025 à 15 de Julho de 2025**		

Junho_2025		**Primeiro Período**		**Segundo Período**		**Assinatura:**
		Entrada	Intervalo	Retorno	Saída	
16/06/2025	Segunda-feira	Banco de horas	:	:	:	
17/06/2025	Terça-feira	07:03	12:00	14:00	16:24	
18/06/2025	Quarta-feira	07:00	12:00	14:00	16:10	
19/06/2025	Quinta-feira	Feriado	:	:	:	
20/06/2025	Sexta-feira	Emenda	:	:	:	
21/06/2025	Sábado	:	:	:	:	
22/06/2025	Domingo	:	:	:	:	
23/06/2025	Segunda-feira	07:03	12:00	14:00	16:36	
24/06/2025	Terça-feira	07:00	13:00	14:00	16:45	
25/06/2025	Quarta-feira	07:05	13:00	14:00	16:35	
26/06/2025	Quinta-feira	07:04	13:00	14:00	16:45	
27/06/2025	Sexta-feira	07:05	13:00	14:00	16:50	
28/06/2025	Sábado	:	:	:	:	
29/06/2025	Domingo	:	:	:	:	
30/06/2025	Segunda-feira	07:04	13:00	14:00	16:45	
01/07/2025	Terça-feira	07:05	13:00	14:00	16:35	
02/07/2025	Quarta-feira	07:05	13:00	14:00	16:40	
03/07/2025	Quinta-feira	07:05	13:00	14:00	16:35	
04/07/2025	Sexta-feira	07:00	13:00	14:00	16:50	
05/07/2025	Sábado	:	:	:	:	
06/07/2025	Domingo	:	:	:	:	
07/07/2025	Segunda-feira	07:00	13:00	14:00	16:45	
08/07/2025	Terça-feira	07:00	13:00	14:00	16:35	
09/07/2025	Quarta-feira	Feriado	:	:	:	
10/07/2025	Quinta-feira	07:03	13:00	14:00	16:50	
11/07/2025	Sexta-feira	07:04	13:00	14:00	16:45	
12/07/2025	Sábado	:	:	:	:	
13/07/2025	Domingo	:	:	:	:	
14/07/2025	Segunda-feira	07:03	13:00	14:00	16:50	
15/07/2025	Terça-feira	07:01	13:00	14:00	16:45	

Observações:

Data: 15 / 07 / 25

Assinatura do Colaborador	Assinatura Biogesp
	Jair Martins Amorim Diretor Técnico Administrativo Biogesp - HM3I

Endereço: Cunha Gago, nº 700 – Sala 11 – Pinheiros – São Paulo/SP – Fone (11) 3819-6155
CEP 05421-001

Scanned with CamScanner

BIOGESP

CONTROLE DE PRESENÇA

ESTÂNCIA TURÍSTICA DE RIBEIRÃO PIRES
CONSTRUINDO O FUTURO DA GENTE

Nome Completo:	**Cristian Carlos Fernandes**		
Cargo:	Técnico(a) de Radiologia	**CRTR**	
Local de Trabalho:	HOSPITAL E MATERNIDADE SÃO LUCAS		
Período:	**16 de Junho de 2025 à 15 de Julho de 2025**		

JUNHO_2025		**Primeiro Período**		**Segundo Período**		Assinatura:
		Entrada	Intervalo	Retorno	Saída	
16/06/2025	Segunda-feira	13:00	1:1	1:1	17:00	Cristian
17/06/2025	Terça-feira	___:___	___:___	___:___	___:___	
18/06/2025	Quarta-feira	___:___	___:___	___:___	___:___	
19/06/2025	Quinta-feira	___:___	___:___	___:___	___:___	
20/06/2025	Sexta-feira	___:___	___:___	___:___	___:___	
21/06/2025	Sábado	07:00	12:00	13:00	17:00	Cristian
22/06/2025	Domingo	07:00	12:00	13:00	17:00	Cristian
23/06/2025	Segunda-feira	13:00	1:1	1:1	21:00	Cristian
24/06/2025	Terça-feira	13:00	1:1	1:1	17:00	Cristian
25/06/2025	Quarta-feira	13:00	1:1	1:1	17:00	Cristian
26/06/2025	Quinta-feira	13:00	1:1	1:1	17:00	Cristian
27/06/2025	Sexta-feira	17:00	1:1	1:1	21:00	Cristian
28/06/2025	Sábado	___:___	___:___	___:___	___:___	
29/06/2025	Domingo	___:___	___:___	___:___	___:___	
30/06/2025	Segunda-feira	13:00	1:1	1:1	21:00	Cristian
01/07/2025	Terça-feira	08:00	1:1	1:1	12:00	Cristian
02/07/2025	Quarta-feira	17:00	1:1	1:1	21:00	Cristian
03/07/2025	Quinta-feira	___:___	___:___	___:___	___:___	
04/07/2025	Sexta-feira	13:00	1:1	1:1	21:00	Cristian
05/07/2025	Sábado	___:___	___:___	___:___	___:___	
06/07/2025	Domingo	___:___	___:___	___:___	___:___	
07/07/2025	Segunda-feira	___:___	___:___	___:___	___:___	
08/07/2025	Terça-feira	___:___	___:___	___:___	___:___	
09/07/2025	Quarta-feira	17:00	1:1	1:1	21:00	Cristian
10/07/2025	Quinta-feira	___:___	___:___	___:___	___:___	
11/07/2025	Sexta-feira	17:00	1:1	1:1	21:00	Cristian
12/07/2025	Sábado	7:00	12:00	13:00	17:00	Cristian
13/07/2025	Domingo	7:00	12:00	13:00	17:00	Cristian
14/07/2025	Segunda-feira	___:___	___:___	___:___	___:___	
15/07/2025	Terça-feira	___:___	___:___	___:___	___:___	

Observações:

Data: ____/____/____

Assinatura do Colaborador	Assinatura Biogesp
Cristian	Jair Martins Amorim Diretor Técnico Administrativo Biogesp - HMSL

Endereço: Cunha Gago, nº 700 – Sala 11 – Pinheiros – São Paulo/SP – Fone (11) 3819-6155
CEP 05421-001

Scanned with CamScanner

BIOGESP

CONTROLE DE PRESENÇA

ESTÂNCIA TURÍSTICA DE RIBEIRÃO PIRES
CONSTRUINDO O FUTURO DA GENTE

Nome Completo:	**Daiana Coradi de Arruda Guimarães**
Cargo:	Técnico(a) de Enfermagem — **COREN**
Local de Trabalho:	HOSPITAL E MATERNIDADE SÃO LUCAS
Período:	**16 de Junho de 2025 à 15 de Julho de 2025**

JUNHO_2025		Primeiro Período		Segundo Período		Assinatura:
		Entrada	Intervalo	Retorno	Saída	
16/06/2025	Segunda-feira	___:___	___:___	___:___	___:___	
17/06/2025	Terça-feira	Folga	___:___	___:___	___:___	
18/06/2025	Quarta-feira	___:___	___:___	___:___	___:___	
19/06/2025	Quinta-feira	05:59	13:00	14:00	18:05	
20/06/2025	Sexta-feira	___:___	___:___	___:___	___:___	
21/06/2025	Sábado	05:45	13:00	14:00	18:10	
22/06/2025	Domingo	___:___	___:___	___:___	___:___	
23/06/2025	Segunda-feira	05:40	13:00	14:00	18:10	
24/06/2025	Terça-feira	___:___	___:___	___:___	___:___	
25/06/2025	Quarta-feira	05:55	13:00	14:00	18:05	
26/06/2025	Quinta-feira	___:___	___:___	___:___	___:___	
27/06/2025	Sexta-feira	Folga	___:___	___:___	___:___	
28/06/2025	Sábado	___:___	___:___	___:___	___:___	
29/06/2025	Domingo	05:40	13:00	14:00	18:10	
30/06/2025	Segunda-feira	___:___	___:___	___:___	___:___	
01/07/2025	Terça-feira	05:35	13:00	14:00	18:05	
02/07/2025	Quarta-feira	___:___	___:___	___:___	___:___	
03/07/2025	Quinta-feira	05:40	13:00	14:00	18:10	
04/07/2025	Sexta-feira	___:___	___:___	___:___	___:___	
05/07/2025	Sábado	06:05	13:00	14:00	18:10	
06/07/2025	Domingo	___:___	___:___	___:___	___:___	
07/07/2025	Segunda-feira	Folga	___:___	___:___	___:___	
08/07/2025	Terça-feira	___:___	___:___	___:___	___:___	
09/07/2025	Quarta-feira	05:40	13:00	14:00	18:10	
10/07/2025	Quinta-feira	___:___	___:___	___:___	___:___	
11/07/2025	Sexta-feira	05:45	13:00	14:00	18:05	
12/07/2025	Sábado	___:___	___:___	___:___	___:___	
13/07/2025	Domingo	05:35	13:00	14:00	18:10	
14/07/2025	Segunda-feira	___:___	___:___	___:___	___:___	
15/07/2025	Terça-feira	05:45	13:00	14:00	18:05	

Observações:

Data: 15 / 07 / 25

Leticia de Sousa Holanda
COREN-SP: 592857-ENF

Assinatura do Colaborador	Assinatura Biogesp
	Jair Martins Amorim Diretor Tecnico Administrativo Biogesp - HMSL

Scanned with CamScanner

BIOGESP

CONTROLE DE PRESENÇA

ESTÂNCIA TURÍSTICA DE RIBEIRÃO PIRES
CONSTRUINDO O FUTURO DA GENTE

Nome Completo:	**Daiane de Oliveira Silva**		
Cargo:	Técnico(a) de Enfermagem	**COREN**	
Local de Trabalho:	HOSPITAL E MATERNIDADE SÃO LUCAS		
Período:	**16 de Junho de 2025 à 15 de Julho de 2025**		

MAIO_2025		**Primeiro Período**		**Segundo Período**		**Assinatura:**
		Entrada	Intervalo	Retorno	Saída	
16/06/2025	Segunda-feira	__:__	__:__	__:__	__:__	
17/06/2025	Terça-feira	17:55	20:40	21:40	06:05	Daiane
18/06/2025	Quarta-feira	__:__	__:__	__:__	__:__	
19/06/2025	Quinta-feira	17:58	20:50	21:50	06:04	Daiane
20/06/2025	Sexta-feira	__:__	__:__	__:__	__:__	
21/06/2025	Sábado	falta	__:__	__:__	__:__	Daiane
22/06/2025	Domingo	__:__	__:__	__:__	__:__	
23/06/2025	Segunda-feira	17:55	21:40	22:40	06:05	Daiane
24/06/2025	Terça-feira	__:__	__:__	__:__	__:__	
25/06/2025	Quarta-feira	17:56	20:21	21:21	06:04	Daiane
26/06/2025	Quinta-feira	__:__	__:__	__:__	__:__	
27/06/2025	Sexta-feira	17:56	21:40	22:40	06:05	Daiane
28/06/2025	Sábado	__:__	__:__	__:__	__:__	
29/06/2025	Domingo	falta	__:__	__:__	__:__	Daiane
30/06/2025	Segunda-feira	__:__	__:__	__:__	__:__	
01/07/2025	Terça-feira	__:__	__:__	__:__	__:__	
02/07/2025	Quarta-feira	__:__	__:__	__:__	__:__	
03/07/2025	Quinta-feira	__:__	__:__	__:__	__:__	
04/07/2025	Sexta-feira	__:__	__:__	__:__	__:__	
05/07/2025	Sábado	__:__	__:__	__:__	__:__	
06/07/2025	Domingo	__:__	__:__	__:__	__:__	
07/07/2025	Segunda-feira	__:__	__:__	__:__	__:__	
08/07/2025	Terça-feira	__:__	__:__	__:__	__:__	
09/07/2025	Quarta-feira	__:__	__:__	__:__	__:__	
10/07/2025	Quinta-feira	__:__	__:__	__:__	__:__	
11/07/2025	Sexta-feira	__:__	__:__	__:__	__:__	
12/07/2025	Sábado	__:__	__:__	__:__	__:__	
13/07/2025	Domingo	__:__	__:__	__:__	__:__	
14/07/2025	Segunda-feira	__:__	__:__	__:__	__:__	
15/07/2025	Terça-feira	__:__	__:__	__:__	__:__	

Férias

Observações:

01/07 à 30/07 férias.

Data: ___/___/___

Assinatura do Colaborador	Assinatura Biogesp
Daiane O.S.	Jair Martins Amorim Diretor Técnico Administrativo Biogesp - HMSL

Leticia de Souza Holan...

Endereço: Cunha Gago, nº 700 – Sala 11 – Pinheiros – São Paulo/SP – Fone (11) 3819-6155
CEP 05421-001

Scanned with CamScanner

CONTROLE DE PRESENÇA

Nome Completo:	**Daniel Augusto Edvirgem**		
Cargo:	Técnico(a) de Enfermagem	**COREN**	
Local de Trabalho:	UBS CENTRO ALTO		
Período:	**16 de Junho de 2025 à 15 de Julho de 2025**		

Junho_2025		**Primeiro Período**		**Segundo Período**		**Assinatura:**
		Entrada	Intervalo	Retorno	Saída	
16/06/2025	Segunda-feira	06:58	12:00	13:00	16:30	Daniel Augusto
17/06/2025	Terça-feira	06:50	13:00	14:00	16:30	Daniel Augusto
18/06/2025	Quarta-feira	06:55	12:00	13:00	16:30	Daniel Augusto
19/06/2025	Quinta-feira	Feriado	:	:	:	
20/06/2025	Sexta-feira	Emenda de feriado	:	:	:	
21/06/2025	Sábado	:	:	:	:	
22/06/2025	Domingo	:	:	:	:	
23/06/2025	Segunda-feira	06:58	12:00	13:00	16:30	Daniel Augusto
24/06/2025	Terça-feira	06:55	13:00	14:00	16:30	Daniel Augusto
25/06/2025	Quarta-feira	07:00	12:00	13:00	16:30	Daniel Augusto
26/06/2025	Quinta-feira	06:59	13:00	14:00	16:30	Daniel Augusto
27/06/2025	Sexta-feira	06:55	12:00	13:00	16:30	Daniel Augusto
28/06/2025	Sábado	:	:	:	:	
29/06/2025	Domingo	:	:	:	:	
30/06/2025	Segunda-feira	06:58	13:00	14:00	16:30	Daniel Augusto
01/07/2025	Terça-feira	07:00	12:00	13:00	16:30	Daniel Augusto
02/07/2025	Quarta-feira	06:50	13:00	14:00	16:30	Daniel Augusto
03/07/2025	Quinta-feira	07:00	12:00	13:00	16:30	Daniel Augusto
04/07/2025	Sexta-feira	06:58	12:00	14:00	16:30	Daniel Augusto
05/07/2025	Sábado	:	:	:	:	
06/07/2025	Domingo	:	:	:	:	
07/07/2025	Segunda-feira	07:00	12:00	13:00	16:30	Daniel Augusto
08/07/2025	Terça-feira	06:50	13:00	14:00	16:30	Daniel Augusto
09/07/2025	Quarta-feira	Recesso	:	:	:	
10/07/2025	Quinta-feira	07:00	12:00	13:00	16:30	Daniel Augusto
11/07/2025	Sexta-feira	07:00	12:00	14:00	16:30	Daniel Augusto
12/07/2025	Sábado	:	:	:	:	
13/07/2025	Domingo	:	:	:	:	
14/07/2025	Segunda-feira	06:56	12:00	13:00	16:30	Daniel Augusto
15/07/2025	Terça-feira	06:58	13:00	14:00	16:30	Daniel Augusto

Observações:

Data: 15 / 07 / 25

Assinatura do Colaborador	Assinatura Biogesp
Daniel Augusto	Jair Martins Amarim Diretor Tecnico Administrativo Biogesp - HMSL

EDSON MARIANO MARTINS
Diretor Administrativo CEM/CAPSM

Liliane Aparecida dos Santos
Diretoria de Enfermagem
COREN-SP 446738-ENF

Scanned with CamScanner

BIOGESP

CONTROLE DE PRESENÇA

ESTÂNCIA TURÍSTICA DE RIBEIRÃO PIRES

Nome Completo:	**Daniela Silva Marques**		
Cargo:	Técnico(a) de Mamografia	**CRTR**	
Local de Trabalho:	CAISM		
Período:	**16 de Junho de 2025 à 15 de Julho de 2025**		

Junho_2025		**Primeiro Período**		**Segundo Período**		**Assinatura:**
		Entrada	Intervalo	Retorno	Saída	
16/06/2025	Segunda-feira	12:00	16:00	16:15	17:01	
17/06/2025	Terça-feira	12:00	16:00	16:15	17:01	
18/06/2025	Quarta-feira	12:00	16:00	16:15	17:01	
19/06/2025	Quinta-feira	___:___	Feriado	___:___	___:___	
20/06/2025	Sexta-feira	___:___	Emenda	___:___	___:___	
21/06/2025	Sábado	___:___	___:___	___:___	___:___	
22/06/2025	Domingo	___:___	___:___	___:___	___:___	
23/06/2025	Segunda-feira	12:00	16:00	16:15	17:01	
24/06/2025	Terça-feira	11:50	16:00	16:15	17:01	
25/06/2025	Quarta-feira	11:50	16:00	16:15	17:01	
26/06/2025	Quinta-feira	12:00	16:00	16:15	17:01	
27/06/2025	Sexta-feira	12:40	16:00	16:15	17:01	
28/06/2025	Sábado	___:___	___:___	___:___	___:___	
29/06/2025	Domingo	___:___	___:___	___:___	___:___	
30/06/2025	Segunda-feira	07:50	12:00	12:15	13:00	
01/07/2025	Terça-feira	12:00	16:00	16:15	17:01	
02/07/2025	Quarta-feira	12:00	16:00	16:15	17:01	
03/07/2025	Quinta-feira	11:55	16:00	16:15	17:01	
04/07/2025	Sexta-feira	___:___	Folga	___:___	___:___	
05/07/2025	Sábado	___:___	___:___	___:___	___:___	
06/07/2025	Domingo	___:___	___:___	___:___	___:___	
07/07/2025	Segunda-feira	12:00	16:00	16:15	17:01	
08/07/2025	Terça-feira	12:00	16:00	16:15	17:01	
09/07/2025	Quarta-feira	___:___	Feriado	___:___	___:___	
10/07/2025	Quinta-feira	12:00	16:00	16:15	17:01	
11/07/2025	Sexta-feira	08:00	12:00	12:15	17:01	
12/07/2025	Sábado	___:___	___:___	___:___	___:___	
13/07/2025	Domingo	___:___	___:___	___:___	___:___	
14/07/2025	Segunda-feira	12:00	16:00	16:15	17:01	
15/07/2025	Terça-feira	12:00	16:00	16:15	17:01	

Observações:

Data: 15/07/25

EDSON MARIANO MARTINS
Diretor Administrativo CEM/CAISM

Assinatura do Colaborador	Assinatura Biogesp
	Jair Martins Amorim Diretor Técnico Administrativo Biogesp - HMSL

Scanned with CamScanner

Biogesp

CONTROLE DE PRESENÇA

ESTÂNCIA TURÍSTICA DE RIBEIRÃO PIRES
CONSTRUINDO O FUTURO DA GENTE

Nome Completo:	**Danielli Guilhermino de Lima**		
Cargo:	Técnico(a) de Enfermagem	**COREN**	
Local de Trabalho:	HOSPITAL E MATERNIDADE SÃO LUCAS		
Período:	**16 de Junho de 2025 à 15 de Julho de 2025**		

JUNHO_2025		**Primeiro Período**		**Segundo Período**		Assinatura:
		Entrada	Intervalo	Retorno	Saída	
16/06/2025	Segunda-feira	___:___	___:___	___:___	___:___	
17/06/2025	Terça-feira	___:___	___:___	___:___	___:___	
18/06/2025	Quarta-feira	___:___	___:___	___:___	___:___	
19/06/2025	Quinta-feira	___:___	___:___	___:___	___:___	
20/06/2025	Sexta-feira	___:___	___:___	___:___	___:___	
21/06/2025	Sábado	___:___	___:___	___:___	___:___	
22/06/2025	Domingo	___:___	___:___	___:___	___:___	
23/06/2025	Segunda-feira	___:___	___:___	___:___	___:___	
24/06/2025	Terça-feira	___:___	___:___	___:___	___:___	
25/06/2025	Quarta-feira	___:___	___:___	___:___	___:___	
26/06/2025	Quinta-feira	___:___	___:___	___:___	___:___	
27/06/2025	Sexta-feira	___:___	___:___	___:___	___:___	
28/06/2025	Sábado	___:___	___:___	___:___	___:___	
29/06/2025	Domingo	___:___	___:___	___:___	___:___	
30/06/2025	Segunda-feira	___:___	___:___	___:___	___:___	
01/07/2025	Terça-feira	___:___	___:___	___:___	___:___	
02/07/2025	Quarta-feira	___:___	___:___	___:___	___:___	
03/07/2025	Quinta-feira	___:___	___:___	___:___	___:___	
04/07/2025	Sexta-feira	___:___	___:___	___:___	___:___	
05/07/2025	Sábado	___:___	___:___	___:___	___:___	
06/07/2025	Domingo	___:___	___:___	___:___	___:___	
07/07/2025	Segunda-feira	___:___	___:___	___:___	___:___	
08/07/2025	Terça-feira	___:___	___:___	___:___	___:___	
09/07/2025	Quarta-feira	___:___	___:___	___:___	___:___	
10/07/2025	Quinta-feira	___:___	___:___	___:___	___:___	
11/07/2025	Sexta-feira	___:___	___:___	___:___	___:___	
12/07/2025	Sábado	___:___	___:___	___:___	___:___	
13/07/2025	Domingo	___:___	___:___	___:___	___:___	
14/07/2025	Segunda-feira	___:___	___:___	___:___	___:___	
15/07/2025	Terça-feira	___:___	___:___	___:___	___:___	

Observações:

Data: ____ / ____ / ____

Assinatura do Colaborador	Assinatura Biogesp
	Jair Martins Amorim Diretor Tecnico Administrativo Biogesp - HMSL

Leticia de Souza Holand
COREN 692867-ENF

Scanned with CamScanner

CONTROLE DE PRESENÇA

Nome Completo:	**DALVA DOS SANTOS LIMA**
Cargo:	RECEPCIONISTA
Local de Trabalho:	CEM/CAISM
Período:	**16 de junho de 2025 à 15 de julho de 2025**

junho 2025		**Primeiro Período**		**Segundo Período**		
		Entrada	Intervalo	Retorno	Saída	Assinatura:
16/06/25	segunda-feira	08:00	12:00	13:00	17:00	
17/06/25	terça-feira	08:00	12:00	1300	17:00	
18/06/25	quarta-feira	08:00	12:02	13:05	17:00	
19/06/25	quinta-feira	Feriado	—	Feriado		
20/06/25	sexta-feira	Feriado	—	—	—	
21/06/25	sábado	—	—	—	—	
22/06/25	domingo	—	—	—	—	
23/06/25	segunda-feira	08:00	12:00	13:00	17:05	
24/06/25	terça-feira	07:47	12:03	1300	17:00	
25/06/25	quarta-feira	08:00	12:04	13:02	17:05	
26/06/25	quinta-feira	07:45	1205	1300	17:00	
27/06/25	sexta-feira	07:38	12:03	1302	17:00	
28/06/25	sábado	—	—	—	—	
29/06/25	domingo	—	—	—	—	
30/06/25	segunda-feira	07:47	12:03	13:00	17:03	
01/07/25	terça-feira	07:36	12:02	13:03	17:00	
02/07/25	quarta-feira	07:36	12:03	atestado		
03/07/25	quinta-feira	07:40	1202	13:00	17:01	
04/07/25	sexta-feira	07:45	1204	1259	17:00	
05/07/25	sábado	—	—	—	—	
06/07/25	domingo	—	—	—	—	
07/07/25	segunda-feira	07:51	12:02	12:55	17:00	
08/07/25	terça-feira	07:28	12:03	12:59	17:02	
09/07/25	quarta-feira	—	—	—	—	
10/07/25	quinta-feira	07:30	12:03	12:55	17:07	
11/07/25	sexta-feira	07:26	12:02	13:00	17:03	
12/07/25	sábado	—	—	—	—	
13/07/25	domingo	—	—	—	—	
14/07/25	segunda- feira	07:20	12:02	13:00	17:02	
15/07/25	terça -feira	07:32	12:03	13:03	17:04	
16/07/25	quarta- feira					

Observações:

Data: ____/____/____

Assinatura do Colaborador	Assinatura Biogesp
	Jair Martins Amorim Diretor Tecnico Administrativo Biogesp - HMSL

EDSON LUCIANO MARTINS
Diretor Administrativo CEM/CAISM

Endereço: Cunha Gago, nº 700 - Sala 11 - Pinheiros - São Paulo/SP - Fone (11) 3819-6155
CEP 05421-001

Scanned with CamScanner

BIOGESP

CONTROLE DE PRESENÇA

ESTÂNCIA TURÍSTICA DE RIBEIRÃO PIRES
CONSTRUINDO O FUTURO DA GENTE

Nome Completo:	**Davi da Silva Souza**		
Cargo:	Técnico(a) de Farmácia	**MATRICULA**	
Local de Trabalho:	HOSPITAL E MATERNIDADE SÃO LUCAS		
Período:	**16 de Junho de 2025 à 15 de Julho de 2025**		

JUNHO_2025		**Primeiro Período**		**Segundo Período**		Assinatura:
		Entrada	Intervalo	Retorno	Saída	
16/06/2025	Segunda-feira	05:57	13:15	14:15	18:01	
17/06/2025	Terça-feira					
18/06/2025	Quarta-feira	05:56	13:21	14:21	18:03	
19/06/2025	Quinta-feira					
20/06/2025	Sexta-feira	Folga				
21/06/2025	Sábado					
22/06/2025	Domingo	06:00	13:10	14:10	18:00	
23/06/2025	Segunda-feira					
24/06/2025	Terça-feira	05:5	13:05	14:05	18:04	
25/06/2025	Quarta-feira					
26/06/2025	Quinta-feira	05:5	13:00	14:00	18:01	
27/06/2025	Sexta-feira					
28/06/2025	Sábado	05:5	13:21	14:21	18:03	
29/06/2025	Domingo					
30/06/2025	Segunda-feira	05:5	13:07	14:07	18:02	
01/07/2025	Terça-feira					
02/07/2025	Quarta-feira	05:5	13:11	14:11	18:03	
03/07/2025	Quinta-feira					
04/07/2025	Sexta-feira	05:5	13:10	14:10	18:04	
05/07/2025	Sábado					
06/07/2025	Domingo	05:5	13:02	14:02	18:01	
07/07/2025	Segunda-feira					
08/07/2025	Terça-feira	06:00	13:05	14:05	18:01	
09/07/2025	Quarta-feira					
10/07/2025	Quinta-feira	05:58	13:13	14:13	18:04	
11/07/2025	Sexta-feira					
12/07/2025	Sábado	05:58	13:12	14:12	18:03	
13/07/2025	Domingo					
14/07/2025	Segunda-feira	05:55	13:50	14:50	18:02	
15/07/2025	Terça-feira					

04/07 - Folga trabalhado

Observações:

Data: 14/07/25

Assinatura do Colaborador	Assinatura Biogesp
	Jair Martins Amorim Diretor Tecnico Administrativo Biogesp - HMSL

Scanned with CamScanner

BIOGESP

CONTROLE DE PRESENÇA

Nome Completo:	**Denis Domingues Oliveira**		
Cargo:	Tecnico(a) de Enfermagem	**COREN**	1528477
Local de Trabalho:	HOSPITAL E MATERNIDADE SÃO LUCAS		
Período:	**16 DE JUNHO DE 2025 A 15 DE JULHO DE 2025**		

JUNHO_2025		**Primeiro Período**		**Segundo Período**		**Assinatura:**
		Entrada	Intervalo	Retorno	Saída	
16/06/2025	Segunda-feira	___:___	___:___	___:___	___:___	
17/06/2025	Terça-feira	___:___	___:___	___:___	___:___	
18/06/2025	Quarta-feira	___:___	___:___	___:___	___:___	
19/06/2025	Quinta-feira	___:___	___:___	___:___	___:___	
20/06/2025	Sexta-feira	___:___	___:___	___:___	___:___	
21/06/2025	Sabado	___:___	___:___	___:___	___:___	
22/06/2025	Domingo	___:___	___:___	___:___	___:___	
23/06/2025	Segunda-feira	___:___	___:___	___:___	___:___	
24/06/2025	Terça-feira	___:___	___:___	___:___		
25/06/2025	Quarta-feira	___:___	___:___	___:___	___:___	
26/06/2025	Quinta-feira	___:___	___:___	___:___	___:___	
27/06/2025	Sexta-feira	___:___	___:___	___:___	___:___	
28/06/2025	Sabado	___:___	___:___	___:___	___:___	
29/06/2025	Domingo	___:___	___:___	___:___	___:___	
30/06/2025	Segunda-feira	___:___	___:___	___:___	___:___	
01/07/2025	Terça-feira	___:___	___:___	___:___	___:___	
02/07/2025	Quarta-feira	___:___	___:___	___:___	___:___	
03/07/2025	Quinta-feira	___:___	___:___	___:___	___:___	
04/07/2025	Sexta-feira	___:___	___:___	___:___	___:___	
05/07/2025	Sabado	___:___	___:___	___:___	___:___	
06/07/2025	Domingo	___:___	___:___	___:___	___:___	
07/07/2025	Segunda-feira	17:50	20:00	21:00	06:05	Denis D.
08/07/2025	Terça-feira	___:___	___:___	___:___	___:___	
09/07/2025	Quarta-feira	17:50	20:00	21:00	06:05	Denis D.
10/07/2025	Quinta-feira	___:___	___:___	___:___	___:___	
11/07/2025	Sexta-feira	17:50	20:00	21:00	06:05	Denis D.
12/07/2025	Sabado	___:___	___:___	___:___	___:___	
13/07/2025	Domingo	17:50	20:00	21:00	06:05	Denis D.
14/07/2025	Segunda-feira	___:___	___:___	___:___	___:___	
15/07/2025	Terça-feira	17:50	20:00	21:00	06:05	Denis D.

Admissão em 07/07

Observações:

Data: 15 / 07 / 25

Assinatura do Colaborador	Assinatura Biogesp
Denis D. Oliveira	Jair Martins Amorim Diretor Tecnico Administrativo Biogesp - HMSL

Leticia de Souza Holanda
COREN-SP 692867

Endereço: Cunha Gago, nº 700 – Sala 11 – Pinheiros – São Paulo/SP – Fone (11) 3819-6155
CEP 05421-001

Scanned with CamScanner

BIOGESP

CONTROLE DE PRESENÇA

ESTÂNCIA TURÍSTICA DE RIBEIRÃO PIRES
CONSTRUINDO O FUTURO DA GENTE

Nome Completo:	**Elaine Barbara Soares Fernandes Junqueira**		
Cargo:	Fonoaudióloga	**CRFº**	
Local de Trabalho:	HOSPITAL E MATERNIDADE SÃO LUCAS		
Período:	**16 de Junho de 2025 à 15 de Julho de 2025**		

JUNHO_2025		**Primeiro Período**		**Segundo Período**		**Assinatura:**
		Entrada	Intervalo	Retorno	Saída	
16/06/2025	Segunda-feira	07:54	___:___	___:___	13:05	
17/06/2025	Terça-feira	07:56	___:___	___:___	13:09	
18/06/2025	Quarta-feira	07:57	___:___	___:___	13:11	
19/06/2025	Quinta-feira	___:___	___:___	___:___	___:___	FERIADO
20/06/2025	Sexta-feira	___:___	___:___	___:___	___:___	EMENDA
21/06/2025	Sábado	___:___	___:___	___:___	___:___	FDS
22/06/2025	Domingo	___:___	___:___	___:___	___:___	FDS
23/06/2025	Segunda-feira	07:56	___:___	___:___	13:09	
24/06/2025	Terça-feira	___:___	___:___	___:___	___:___	ATESTADO
25/06/2025	Quarta-feira	___:___	___:___	___:___	___:___	ATESTADO
26/06/2025	Quinta-feira	07:53	___:___	___:___	13:50	
27/06/2025	Sexta-feira	07:58	___:___	___:___	13:01	
28/06/2025	Sábado	___:___	___:___	___:___	___:___	FDS
29/06/2025	Domingo	___:___	___:___	___:___	___:___	FDS
30/06/2025	Segunda-feira	07:54	___:___	___:___	13:04	
01/07/2025	Terça-feira	07:53	___:___	___:___	13:11	
02/07/2025	Quarta-feira	07:54	___:___	___:___	13:10	
03/07/2025	Quinta-feira	07:51	___:___	___:___	13:45	
04/07/2025	Sexta-feira	07:52	___:___	___:___	13:11	
05/07/2025	Sábado	___:___	___:___	___:___	___:___	FDS
06/07/2025	Domingo	___:___	___:___	___:___	___:___	FDS
07/07/2025	Segunda-feira	07:56	___:___	___:___	13:09	
08/07/2025	Terça-feira	07:51	___:___	___:___	13:12	
09/07/2025	Quarta-feira	___:___	___:___	___:___	___:___	FERIADO
10/07/2025	Quinta-feira	07:52	___:___	___:___	13:50	
11/07/2025	Sexta-feira	07:59	___:___	___:___	13:13	
12/07/2025	Sábado	___:___	___:___	___:___	___:___	FDS
13/07/2025	Domingo	___:___	___:___	___:___	___:___	FDS
14/07/2025	Segunda-feira	07:56	___:___	___:___	13:15	
15/07/2025	Terça-feira	07:54	___:___	___:___	13:10	

Observações:

Data: 15 / 07 / 25

Assinatura do Colaborador	Assinatura Biogesp
	Jair Martins Amorim Diretor Técnico Administrativo Biogesp - HMSL

Scanned with CamScanner

BIOGESP

CONTROLE DE PRESENÇA

ESTÂNCIA TURÍSTICA DE RIBEIRÃO PIRES
CONSTRUINDO O FUTURO DA GENTE

Nome Completo:	**ELIDA HELENA BAPTISTA**		
Cargo:	ENFERMEIRA NEONATAL	**COREN**	118324
Local de Trabalho:	Hospital e Maternidade São Lucas		
Período:	**16 de Junho de 2025 a 15 de Julho de 2025**		

JUNHO_2025		Primeiro Período		Segundo Período		Assinatura:
		Entrada	Intervalo	Retorno	Saída	
16/06/2025	Segunda-feira	__:__	__:__	__:__	__:__	
17/06/2025	Terça-feira	17:55	20:30	21:30	06:05	
18/06/2025	Quarta-feira	__:__	__:__	__:__	__:__	
19/06/2025	Quinta-feira	17:52	21:00	22:00	06:10	
20/06/2025	Sexta-feira	__:__	__:__	__:__	__:__	
21/06/2025	Sábado	Folga	__:__	__:__	__:__	
22/06/2025	Domingo	__:__	__:__	__:__	__:__	
23/06/2025	Segunda-feira	17:50	20:00	23:00	06:07	
24/06/2025	Terça-feira	__:__	__:__	__:__	__:__	
25/06/2025	Quarta-feira	Banco de Horas			__:__	
26/06/2025	Quinta-feira	__:__	__:__	__:__	__:__	
27/06/2025	Sexta-feira	17:53	20:20	21:20	06:10	
28/06/2025	Sábado	__:__	__:__	__:__	__:__	
29/06/2025	Domingo	17:50	20:00	23:00	06:05	
30/06/2025	Segunda-feira	__:__	__:__	__:__	__:__	
01/07/2025	Terça-feira	17:56	20:10	21:10	06:15	
02/07/2025	Quarta-feira	__:__	__:__	__:__	__:__	
03/07/2025	Quinta-feira	17:50	23:00	22:00	06:07	
04/07/2025	Sexta-feira	__:__	__:__	__:__	__:__	
05/07/2025	Sábado	17:55	20:00	22:00	06:05	
06/07/2025	Domingo	__:__	__:__	__:__	__:__	
07/07/2025	Segunda-feira	Banco de Horas			__:__	
08/07/2025	Terça-feira	__:__	__:__	__:__	__:__	
09/07/2025	Quarta-feira	17:55	20:10	21:10	06:07	
10/07/2025	Quinta-feira	__:__	__:__	__:__	__:__	
11/07/2025	Sexta-feira	17:56	20:00	21:00	06:05	
12/07/2025	Sábado	__:__	__:__	__:__	__:__	
13/07/2025	Domingo	17:55	20:10	21:10	06:04	
14/07/2025	Segunda-feira	__:__	__:__	__:__	__:__	
15/07/2025	Terça-feira	17:57	20:20	21:20	06:05	

Observações:

Data: 15/07/2025

Assinatura do Colaborador	Assinatura Biogesp
Elida Helena Baptista Enfermeira COREN-SP [illegible]	Jair Martins Amorim Diretor Técnico Administrativo Biogesp - HMSL

Leticia de Souza Holanda
COREN-SP 592667

Scanned with CamScanner

BIOGESP

CONTROLE DE PRESENÇA

ESTÂNCIA TURÍSTICA DE RIBEIRÃO PIRES
CONSTRUINDO O FUTURO DA GENTE

Nome Completo:	**ELISANGELA DA CUNHA GOMES**
Cargo:	Enfermeiro(a)
Local de Trabalho:	HMSL
Período:	**16 de Junho de 2025 à 15 de Julho de 2025**

JUNHO_2025		Primeiro Período		Segundo Período		Assinatura:
		Entrada	Intervalo	Retorno	Saída	
16/06/2025	Segunda-feira	05:51	13:00	14:00	18:06	bcgomesf
17/06/2025	Terça-feira	___:___	___:___	___:___	___:___	
18/06/2025	Quarta-feira	05:50	12:00	13:00	18:05	bcgomesf
19/06/2025	Quinta-feira	___:___	___:___	___:___	___:___	
20/06/2025	Sexta-feira	05:52	13:00	14:00	18:00	bcgomesf
21/06/2025	Sábado	___:___	___:___	___:___	___:___	
22/06/2025	Domingo	05:53	13:00	14:00	18:08	bcgomesf
23/06/2025	Segunda-feira	___:___	___:___	___:___	___:___	
24/06/2025	Terça-feira	05:50	13:00	14:00	18:00	bcgomesf
25/06/2025	Quarta-feira	___:___	___:___	___:___	___:___	
26/06/2025	Quinta-feira	05:51	13:00	14:00	18:09	bcgomesf
27/06/2025	Sexta-feira	___:___	___:___	___:___	___:___	
28/06/2025	Sábado	05:54	13:00	14:00	18:10	bcgomesf
29/06/2025	Domingo	___:___	___:___	___:___	___:___	
30/06/2025	Segunda-feira	05:51	13:00	14:00	18:03	bcgomesf
01/07/2025	Terça-feira	___:___	___:___	___:___	___:___	
02/07/2025	Quarta-feira	05:53	13:00	14:00	18:05	bcgomesf
03/07/2025	Quinta-feira	___:___	___:___	___:___	___:___	
04/07/2025	Sexta-feira	05:50	14:30	15:30	18:02	bcgomesf
05/07/2025	Sábado	___:___	___:___	___:___	___:___	
06/07/2025	Domingo	05:55	___:___	___:___	18:12	bcgomesf
07/07/2025	Segunda-feira	___:___	___:___	___:___	___:___	
08/07/2025	Terça-feira	05:51	13:00	14:00	18:06	bcgomesf
09/07/2025	Quarta-feira	___:___	___:___	___:___	___:___	
10/07/2025	Quinta-feira	05:50.	13:00.	14:00	18:07	bcgomesf
11/07/2025	Sexta-feira	___:___	___:___	___:___	___:___	
12/07/2025	Sábado	05:51	13:00	14:00.	18:06	bcgomesf
13/07/2025	Domingo	___:___	___:___	___:___	___:___	
14/07/2025	Segunda-feira	05:50	13 00	14:00	18:06	bcgomesf
15/07/2025	Terça-feira	___:___	___:___	___:___	___:___	

Observações:

Data: 15 / 07 / 25

Leticia de Souza Holanda
COREN-SP 692867-ENF

Assinatura do Colaborador	Assinatura Biogesp
bcgomesf	Jair Martins Amorim Diretor Técnico Administrativo Biogesp - HMSL

Scanned with CamScanner

CONTROLE DE PRESENÇA

Nome Completo:	**ELISANGELA DE OLIVEIRA FELTRAN**
Cargo:	RECEPCIONISTA
Local de Trabalho:	CEM/CAISM
Período:	**16 de junho de 2025 à 15 de julho de 2025**

junho 2025		**Primeiro Período**		**Segundo Período**		
		Entrada	Intervalo	Retorno	Saída	Assinatura:
16/06/25	segunda-feira	6:50	13:02	14:00	17:00	
17/06/25	terça-feira	7:35	13:00	14:00	17:00	
18/06/25	quarta-feira	7:52	13:16	14:00	17:00	
19/06/25	quinta-feira	---	---	---	---	
20/06/25	sexta-feira	---	---	---	---	
21/06/25	sábado	---	---	---	---	
22/06/25	domingo	---	---	---	---	
23/06/25	segunda-feira	7:00	13:00	14:00	17:00	
24/06/25	terça-feira	7:40	13:20	14:06	17:00	
25/06/25	quarta-feira	7:30	13:15	14:10	17:30	
26/06/25	quinta-feira	7:18	13:07	13:57	17:00	
27/06/25	sexta-feira	7:26	13:21	14:20	17:28	
28/06/25	sábado	---	---	---	---	
29/06/25	domingo	---	---	---	---	
30/06/25	segunda-feira	7:54	13:21	14:06	17:00	
01/07/25	terça-feira	8:00	13:16	14:04	17:00	
02/07/25	quarta-feira	8:03	13:14	14:00	17:00	
03/07/25	quinta-feira	8:13	13:13	14:00	17:00	
04/07/25	sexta-feira	7:26	13:47	14:20	17:00	
05/07/25	sábado	---	---	---	---	
06/07/25	domingo	---	---	---	---	
07/07/25	segunda-feira	7:20	13:06	14:00	17:00	
08/07/25	terça-feira	ATESTADO				
09/07/25	quarta-feira	---	---	---		
10/07/25	quinta-feira	7:26	13:17	14:00	17:00	
11/07/25	sexta-feira	8:00	13:22	14:06	17:00	
12/07/25	sábado	---	---	---	---	
13/07/25	domingo	---	---	---	---	
14/07/25	segunda- feira	7:20	13:07	14:07	17:00	
15/07/25	terça -feira	6:44	13:00	14:00	17:00	
16/07/25	quarta- feira	—	—	—	—	

Observações:

EDSON MARIANO MARTINS
Diretor Administrativo CEM/CAISM

Data: 15 / 07 / 25

Assinatura do Colaborador	Assinatura Biogesp
Elisangela de Oliveira Feltran.	Jair Martins Amorim Diretor Tecnico Administrativo Biogesp - HMSL

Endereço: Cunha Gago, nº 700 - Sala 11 - Pinheiros - São Paulo/SP - Fone (11) 3819-6155
CEP 05421-001

Scanned with CamScanner

Biogesp

CONTROLE DE PRESENÇA

ESTÂNCIA TURÍSTICA DE RIBEIRÃO PIRES

+ 06h (BH)

Nome Completo:	Elisangela Faustino Lourenço
Cargo:	Enfermeiro(a) — COREN
Local de Trabalho:	USF IV DIVISÃO
Período:	16 de Junho de 2025 à 15 de Julho de 2025

JUNHO_2025		Primeiro Período		Segundo Período		Assinatura:
		Entrada	Intervalo	Retorno	Saída	
16/06/2025	Segunda-feira	07:30	12:00	13:00	17:00	Elisangela
17/06/2025	Terça-feira	07:30	12:00	13:00	17:00	Elisangela
18/06/2025	Quarta-feira	07:30	12:00	13:00	17:00	Elisangela
19/06/2025	Quinta-feira	feriado				
20/06/2025	Sexta-feira	emenda				
21/06/2025	Sábado					
22/06/2025	Domingo					
23/06/2025	Segunda-feira	07:00	12:00	13:00	17:00	Elisangela
24/06/2025	Terça-feira	07:00	12:00	13:00	17:00	Elisangela
25/06/2025	Quarta-feira	07:00	12:00	13:00	17:00	Elisangela
26/06/2025	Quinta-feira	07:00	12:00	13:00	17:00	Elisangela
27/06/2025	Sexta-feira	07:00	12:00	13:00	17:00	Elisangela
28/06/2025	Sábado					
29/06/2025	Domingo					
30/06/2025	Segunda-feira	07:00	12:00	13:00	17:00	Elisangela
01/07/2025	Terça-feira	07:00	12:00	13:00	17:00	Elisangela
02/07/2025	Quarta-feira	07:00	12:00	13:00	17:00	Elisangela
03/07/2025	Quinta-feira	07:00	12:00	13:00	17:00	Elisangela
04/07/2025	Sexta-feira	07:00	12:00	13:00	17:00	Elisangela
05/07/2025	Sábado					
06/07/2025	Domingo					
07/07/2025	Segunda-feira	07:00	12:00	13:00	17:00	Elisangela
08/07/2025	Terça-feira	07:00	12:00	13:00	17:00	Elisangela
09/07/2025	Quarta-feira	feriado				
10/07/2025	Quinta-feira	07:30	12:00	13:00	17:00	Elisangela
11/07/2025	Sexta-feira	07:30	12:00	13:00	17:00	Elisangela
12/07/2025	Sábado					
13/07/2025	Domingo					
14/07/2025	Segunda-feira	07:30	12:00	13:00	17:00	Elisangela
15/07/2025	Terça-feira	07:30	12:00	13:00	17:00	Elisangela
16/07/2025	Quarta-feira	07:30	12:00	13:00	17:00	Elisangela

Observações:

Data: 16/07/25

Assinatura do Colaborador	Assinatura Biogesp
Elisangela	Jair Martins Amorim Diretor Técnico Administrativo Biogesp - HMSL

Endereço: Cunha Gago, nº 700 – Sala 11 – Pinheiros – São Paulo/SP – Fone (11) 3819-6155
CEP 05421-001

Scanned with CamScanner

Biogesp

CONTROLE DE PRESENÇA

ESTÂNCIA TURÍSTICA DE RIBEIRÃO PIRES
CONSTRUINDO O FUTURO DA GENTE

Nome Completo:	**Elizabeth Renata Gladcheff Fonseca**		
Cargo:	Enfermeiro(a)	**MATRICULA**	
Local de Trabalho:	USF JARDIM LUSO		
Período:	**16 de Junho de 2025 à 15 de Julho de 2025**		

JUNHO_2025		**Primeiro Período**		**Segundo Período**		**Assinatura:**
		Entrada	Intervalo	Retorno	Saída	
16/06/2025	Segunda-feira	7 : 01	13 : 03	14 : 00	16 : 33	
17/06/2025	Terça-feira	7 : 00	13 : 05	14 : 01	16 : 35	
18/06/2025	Quarta-feira	7 : 00	13 : 00	13 : 58	16 : 31	
19/06/2025	Quinta-feira	:	:	:	:	
20/06/2025	Sexta-feira	:	:	:	:	
21/06/2025	Sábado	:	:	:	:	
22/06/2025	Domingo	:	:	:	:	
23/06/2025	Segunda-feira	7 : 02	13 : 01	14 : 00	16 : 35	
24/06/2025	Terça-feira	7 : 00	13 : 00	13 : 57	16 : 33	
25/06/2025	Quarta-feira	7 : 00	13 : 10	14 : 00	16 : 30	
26/06/2025	Quinta-feira	7 : 01	13 : 05	14 : 00	16 : 37	
27/06/2025	Sexta-feira	7 : 00	13 : 00	13 : 55	16 : 31	
28/06/2025	Sábado	:	:	:	:	
29/06/2025	Domingo	:	:	:	:	
30/06/2025	Segunda-feira	7 : 00	13 : 10	14 : 05	17 : 00	
01/07/2025	Terça-feira	7 : 00	13 : 00	13 : 57	16 : 33	
02/07/2025	Quarta-feira	7 : 01	13 : 05	14 : 00	16 : 37	
03/07/2025	Quinta-feira	7 : 01	13 : 03	14 : 01	16 : 35	
04/07/2025	Sexta-feira	7 : 00	13 : 10	14 : 03	16 : 33	
05/07/2025	Sábado	:	:	:	:	
06/07/2025	Domingo	:	:	:	:	
07/07/2025	Segunda-feira	7 : 02	13 : 05	14 : 01	16 : 37	
08/07/2025	Terça-feira	7 : 01	13 : 03	14 : 00	16 : 32	
09/07/2025	Quarta-feira	7 : 00	13 : 05	14 : 00	16 : 33	
10/07/2025	Quinta-feira	7 : 00	13 : 00	13 : 55	16 : 35	
11/07/2025	Sexta-feira	7 : 01	13 : 10	14 : 03	16 : 33	
12/07/2025	Sábado	:	:	:	:	
13/07/2025	Domingo	:	:	:	:	
14/07/2025	Segunda-feira	7 : 01	13 : 05	14 : 01	16 : 35	
15/07/2025	Terça-feira	7 : 00	13 : 03	14 : 00	17 : 01	

Observações:

Data: 15 / 07 / 25

Assinatura do Colaborador	Assinatura Biogesp
	Jair Martins Antonio Diretor Tecnico Administrativo Biogesp / HM3

Endereço: Cunha Gago, nº 700 – Sala 11 – Pinheiros – São Paulo/SP – Fone (11) 3819-6155
CEP 05421-001

Scanned with CamScanner

BIOGESP

CONTROLE DE PRESENÇA

Nome Completo:	**ENIR DOS SANTOS**		
Cargo:	Enfermeiro (a)	**COREN**	192150
Local de Trabalho:	HOSPITAL E MATERNIDADE SÃO LUCAS		
Período:	**16 DE JUNHO DE 2025 A 15 DE JULHO DE 2025**		

JUNHO_2025		**Primeiro Período**		**Segundo Período**		**Assinatura:**
		Entrada	Intervalo	Retorno	Saída	
16/06/2025	Segunda-feira	___:___	___:___	___:___	___:___	
17/06/2025	Terça-feira	18:00	21:00	22:00	06:00	[illegible]
18/06/2025	Quarta-feira	___:___	___:___	___:___	___:___	
19/06/2025	Quinta-feira	Folga	___:___	___:___	___:___	[illegible]
20/06/2025	Sexta-feira	___:___	___:___	___:___	___:___	
21/06/2025	Sabado	18:00	21:00	22:00	06:10	[illegible]
22/06/2025	Domingo	___:___	___:___	___:___	___:___	
23/06/2025	Segunda-feira	18:00	21:00	22:00	06:00	[illegible]
24/06/2025	Terça-feira	___:___	___:___	___:___		
25/06/2025	Quarta-feira	18:00	21:00	22:00	06:00	[illegible]
26/06/2025	Quinta-feira	___:___	___:___	___:___	___:___	
27/06/2025	Sexta-feira	18:00	21:00	22:00	06:05	[illegible]
28/06/2025	Sabado	___:___	___:___	___:___	___:___	
29/06/2025	Domingo	18:00	21:00	22:00	06:05	[illegible]
30/06/2025	Segunda-feira	___:___	___:___	___:___	___:___	
01/07/2025	Terça-feira	18:00	21:00	22:00	06:30	[illegible]
02/07/2025	Quarta-feira	___:___	___:___	___:___	___:___	
03/07/2025	Quinta-feira	17:10	21:00	22:00	06:20	[illegible]
04/07/2025	Sexta-feira	___:___	___:___	___:___	___:___	
05/07/2025	Sabado	17:50	21:00	22:00	06:25	[illegible]
06/07/2025	Domingo	___:___	___:___	___:___	___:___	
07/07/2025	Segunda-feira	17:50	21:00	22:00	06:00	[illegible]
08/07/2025	Terça-feira	___:___	___:___	___:___	___:___	
09/07/2025	Quarta-feira	Folga.	___:___	___:___	___:___	[illegible]
10/07/2025	Quinta-feira	___:___	___:___	___:___	___:___	
11/07/2025	Sexta-feira	17:50	21:00	22:00	06:10	[illegible]
12/07/2025	Sabado	___:___	___:___	___:___	___:___	
13/07/2025	Domingo	17:50	21:00	22:00	06:20	[illegible]
14/07/2025	Segunda-feira	___:___	___:___	___:___	___:___	
15/07/2025	Terça-feira	17:50	21:00	22:00	06:20	[illegible]

Observações:

Data: 15/07/2025

Assinatura do Colaborador	Assinatura Biogesp
Enir dos Santos	Jair Martins Amorim Diretor Tecnico Administrativo Biogesp - HMSL

Leticia de Souza Holanda
COREN-SP [illegible]

Endereço: Cunha Gago, nº 700 – Sala 11 – Pinheiros – São Paulo/SP – Fone (11) 3819-6155
CEP 05421-001

Scanned with CamScanner

Biogesp

CONTROLE DE PRESENÇA

Nome Completo:	**ERICA Lorraine Camargo Claro Nogueira**		
Cargo:	Tecnico(a) de Enfermagem	**COREN**	1747851
Local de Trabalho:	HOSPITAL E MATERNIDADE SÃO LUCAS		
Período:	**16 DE JUNHO DE 2025 A 15 DE JULHO DE 2025**		

JUNHO_2025		**Primeiro Período**		**Segundo Período**		**Assinatura:**
		Entrada	Intervalo	Retorno	Saída	
16/06/2025	Segunda-feira	__:__	__:__	__:__	__:__	
17/06/2025	Terça-feira	17:50	20:00	21:00	06:05	Erica
18/06/2025	Quarta-feira	__:__	__:__	__:__	__:__	
19/06/2025	Quinta-feira	17:50	20:00	21:00	06:05	Erica
20/06/2025	Sexta-feira	__:__	__:__	__:__	__:__	
21/06/2025	Sabado	17:50	20:00	21:00	06:05	Erica
22/06/2025	Domingo	__:__	__:__	__:__	__:__	
23/06/2025	Segunda-feira	17:50	20:00	21:00	06:05	Erica
24/06/2025	Terça-feira	__:__	__:__	__:__		
25/06/2025	Quarta-feira	17:50	20:00	21:00	06:05	Erica
26/06/2025	Quinta-feira	__:__	__:__	__:__	__:__	
27/06/2025	Sexta-feira	folga	__:__	__:__	__:__	Erica
28/06/2025	Sabado	__:__	__:__	__:__	__:__	
29/06/2025	Domingo	17:50	20:00	21:00	06:05	Erica
30/06/2025	Segunda-feira	__:__	__:__	__:__	__:__	
01/07/2025	Terça-feira	17:50	20:00	21:00	06:05	Erica
02/07/2025	Quarta-feira	__:__	__:__	__:__	__:__	
03/07/2025	Quinta-feira	17:50	20:00	21:00	06:10	Erica
04/07/2025	Sexta-feira	__:__	__:__	__:__	__:__	
05/07/2025	Sabado	folga	__:__	__:__	__:__	Erica
06/07/2025	Domingo	__:__	__:__	__:__	__:__	
07/07/2025	Segunda-feira	17:50	20:00	21:00	06:05	Erica
08/07/2025	Terça-feira	__:__	__:__	__:__	__:__	
09/07/2025	Quarta-feira	17:50	20:00	21:00	06:05	Erica
10/07/2025	Quinta-feira	__:__	__:__	__:__	__:__	
11/07/2025	Sexta-feira	17:50	20:00	21:00	06:05	Erica
12/07/2025	Sabado	__:__	__:__	__:__	__:__	
13/07/2025	Domingo	17:50	20:00	21:00	06:20	Erica
14/07/2025	Segunda-feira	__:__	__:__	__:__	__:__	
15/07/2025	Terça-feira	17:50	20:00	21:00	06:05	Erica

Observações:

Data: 17 / 07 / 25

Assinatura do Colaborador	Assinatura Biogesp
Erica	Jair Martins Amorim Diretor Tecnico Administrativo Biogesp - HMSL

Leticia de Souza Holanda
COREN-SP 492867-ENF

Endereço: Cunha Gago, nº 700 – Sala 11 – Pinheiros – São Paulo/SP – Fone (11) 3819-6155
CEP 05421-001

Scanned with CamScanner

Biogesp

CONTROLE DE PRESENÇA

Nome Completo:	**ERICK CHARLES DA SILVEIRA ARAUJO**		
Cargo:	Enfermeiro (a)	**COREN**	231738
Local de Trabalho:	HOSPITAL E MATERNIDADE SÃO LUCAS		
Período:	**16 DE JUNHO DE 2025 A 15 DE JULHO DE 2025**		

JUNHO_2025		**Primeiro Período**		**Segundo Período**		**Assinatura:**
		Entrada	Intervalo	Retorno	Saída	
16/06/2025	Segunda-feira	__:__	__:__	__:__	__:__	
17/06/2025	Terça-feira	17:50	21:00	22:00	06:08	
18/06/2025	Quarta-feira	__:__	__:__	__:__	__:__	
19/06/2025	Quinta-feira	17:50	21:00	22:00	06:05	
20/06/2025	Sexta-feira	__:__	__:__	__:__	__:__	
21/06/2025	Sabado	17:50	21:00	22:00	06:03	
22/06/2025	Domingo	__:__	__:__	__:__	__:__	
23/06/2025	Segunda-feira	17:55	21:00	22:00	06:02	
24/06/2025	Terça-feira	__:__	__:__	__:__		
25/06/2025	Quarta-feira	17:50	21:00	22:00	06:00	
26/06/2025	Quinta-feira	__:__	__:__	__:__	__:__	
27/06/2025	Sexta-feira	17:50	21:00	22:00	06:00	
28/06/2025	Sabado	__:__	__:__	__:__	__:__	
29/06/2025	Domingo	__:__	FOLGA	__:__	__:__	
30/06/2025	Segunda-feira	__:__	__:__	__:__	__:__	
01/07/2025	Terça-feira	17:55	20:00	22:00	06:00	
02/07/2025	Quarta-feira	__:__	__:__	__:__	__:__	
03/07/2025	Quinta-feira	17:50	20:00	22:00	06:00	
04/07/2025	Sexta-feira	__:__	__:__	__:__	__:__	
05/07/2025	Sabado	17:50	20:00	22:00	06:00	
06/07/2025	Domingo	__:__	__:__	__:__	__:__	
07/07/2025	Segunda-feira	17:55	20:00	22:00	06:05	
08/07/2025	Terça-feira	__:__	__:__	__:__	__:__	
09/07/2025	Quarta-feira	17:50	20:00	22:00	06:02	
10/07/2025	Quinta-feira	__:__	__:__	__:__	__:__	
11/07/2025	Sexta-feira	__:__	FOLGA	__:__	__:__	
12/07/2025	Sabado	__:__	__:__	__:__	__:__	
13/07/2025	Domingo	17:50	21:00	22:00	06:10	
14/07/2025	Segunda-feira	__:__	__:__	__:__	__:__	
15/07/2025	Terça-feira	17:50	21:00	22:00	06:10	

Observações:

Data: 15/07/25

Assinatura do Colaborador

Assinatura Biogesp
Jair Martins Amorim
Diretor Tecnico Administrativo
Biogesp - HMSL

Leticia de Souza Holand
COREN-SP: 692667-E

Endereço: Cunha Gago, nº 700 – Sala 11 – Pinheiros – São Paulo/SP – Fone (11) 3819-6155
CEP 05421-001

Scanned with CamScanner

Biogesp

CONTROLE DE PRESENÇA

ESTÂNCIA TURÍSTICA DE RIBEIRÃO PIRES
CONSTRUINDO O FUTURO DA GENTE

Nome Completo:	**ESTER LEONEL DE LIMA**		
Cargo:	Aux de Cozinha	**MATRICULA**	
Local de Trabalho:	HMSL		
Período:			

JUNHO_2025		**Primeiro Período**		**Segundo Período**		**Assinatura:**
		Entrada	Intervalo	Retorno	Saída	
16/06/2025	Segunda-feira	09:02	11:30	12:30	21:00	Ester
17/06/2025	Terça-feira	18:30	∝:∝	∝:∝	21:00	Ester
18/06/2025	Quarta-feira	09:00	12:00	13:00	21:00	Ester
19/06/2025	Quinta-feira	18:30	∝:∝	∝:∝	21:00	Ester
20/06/2025	Sexta-feira	09:03	12:30	13:30	21:00	Ester
21/06/2025	Sábado	18:30	∝:∝	∝:∝	21:00	Ester
22/06/2025	Domingo	FOLGA	FOLGA	FOLGA	FOLGA	Ester
23/06/2025	Segunda-feira	18:30	∝:∝	∝:∝	21:00	Ester
24/06/2025	Terça-feira	09:00	12:00	13:00	21:00	Ester
25/06/2025	Quarta-feira	18:30	∝:∝	∝:∝	21:00	Ester
26/06/2025	Quinta-feira	09:03	11:30	12:30	21:00	Ester
27/06/2025	Sexta-feira	___:___	___:___	___:___	___:___	
28/06/2025	Sábado	09:20	12:00	13:00	21:15	Ester
29/06/2025	Domingo	___:___	___:___	___:___	___:___	
30/06/2025	Segunda-feira	09:00	12:00	13:00	21:00	Ester
01/07/2025	Terça-feira	18:30	∝:∝	∝:∝	21:00	Ester
02/07/2025	Quarta-feira	09:00	11:30	12:30	21:00	Ester
03/07/2025	Quinta-feira	18:30	∝:∝	∝:∝	21:00	Ester
04/07/2025	Sexta-feira	09:03	12:00	13:00	21:00	Ester
05/07/2025	Sábado	18:30	∝:∝	∝:∝	21:00	Ester
06/07/2025	Domingo	09:00	12:30	13:30	21:00	Ester
07/07/2025	Segunda-feira	18:30	∝:∝	∝:∝	21:00	Ester
08/07/2025	Terça-feira	09:00	11:20	12:20	21:00	Ester
09/07/2025	Quarta-feira	18:30	∝:∝	∝:∝	21:00	Ester
10/07/2025	Quinta-feira	09:01	13:00	14:00	21:00	Ester
11/07/2025	Sexta-feira	18:30	∝:∝	∝:∝	21:00	Ester
12/07/2025	Sábado	09:04	12:30	13:30	21:00	Ester
13/07/2025	Domingo	18:30	∝:∝	∝:∝	21:00	Ester
14/07/2025	Segunda-feira	09:01	11:30	12:30	21:00	Ester
15/07/2025	Terça-feira	18:30	∝:∝	∝:∝	21:00	Ester

Observações:

Data: 15 / 06 / 2025

Assinatura do Colaborador	Assinatura Biogesp
Ester Leonel Lima	Jair Martins Amorim Diretor Tecnico Administrativo Biogesp - HMSL

Scanned with CamScanner

BIOGESP

CONTROLE DE PRESENÇA

Nome Completo:	**Ester Morais Siqueira França**		
Cargo:	Tecnico(a) de Enfermagem	**COREN**	
Local de Trabalho:	HOSPITAL E MATERNIDADE SÃO LUCAS		
Período:	**16 DE JUNHO DE 2025 A 15 DE JULHO DE 2025**		

JUNHO_2025		**Primeiro Período**		**Segundo Período**		**Assinatura:**
		Entrada	Intervalo	Retorno	Saída	
16/06/2025	Segunda-feira	17:51	20:00	21:00	06:04	Ester
17/06/2025	Terça-feira	___:___	___:___	___:___	___:___	
18/06/2025	Quarta-feira	17:52	20:00	21:00	06:02	Ester
19/06/2025	Quinta-feira	___:___	___:___	___:___	___:___	
20/06/2025	Sexta-feira	___:___ FOLGA		___:___	___:___	Ester
21/06/2025	Sabado	___:___	___:___	___:___	___:___	
22/06/2025	Domingo	17:51	20:00	21:00	06:03	Ester
23/06/2025	Segunda-feira	___:___	___:___	___:___	___:___	
24/06/2025	Terça-feira	17:53	20:00	21:00	06:04	Ester
25/06/2025	Quarta-feira	___:___	___:___	___:___	___:___	
26/06/2025	Quinta-feira	17:52	20:00	21:00	06:03	Ester
27/06/2025	Sexta-feira	___:___	___:___	___:___	___:___	
28/06/2025	Sabado	17:54	20:00	21:00	06:03	Ester
29/06/2025	Domingo	___:___	___:___	___:___	___:___	
30/06/2025	Segunda-feira	17:51	20:00	21:00	06:02	Ester
01/07/2025	Terça-feira	___:___	___:___	___:___	___:___	
02/07/2025	Quarta-feira	17:54	20:00	21:00	06:03	Ester
03/07/2025	Quinta-feira	___:___	___:___	___:___	___:___	
04/07/2025	Sexta-feira	17:52	20:00	21:00	06:02	Ester
05/07/2025	Sabado	___:___	___:___	___:___	___:___	
06/07/2025	Domingo	___:___ FOLGA		___:___	___:___	Ester
07/07/2025	Segunda-feira	___:___	___:___	___:___	___:___	
08/07/2025	Terça-feira	17:54	20:00	21:00	06:03	Ester
09/07/2025	Quarta-feira	___:___	___:___	___:___	___:___	
10/07/2025	Quinta-feira	17:52	20:00	21:00	06:02	Ester
11/07/2025	Sexta-feira	___:___	___:___	___:___	___:___	
12/07/2025	Sabado	17:53	20:00	21:00	06:03	Ester
13/07/2025	Domingo	___:___	___:___	___:___	___:___	
14/07/2025	Segunda-feira	17:51	20:00	21:00	06:02	Ester
15/07/2025	Terça-feira	___:___	___:___	___:___	___:___	

Observações:

Data: 14/07/2025

Leticia de Souza Holanda
COREN-RJ: 692867-ENF

Assinatura do Colaborador	Assinatura Biogesp
Ester M. S. Franco	Jair Martins Amorim Diretor Tecnico Administrativo Biogesp - HMSL

Endereço: Cunha Gago, nº 700 – Sala 11 – Pinheiros – São Paulo/SP – Fone (11) 3819-6155
CEP 05421-001

Scanned with CamScanner

Biogesp

ESTÂNCIA TURÍSTICA DE RIBEIRÃO PIRES
CONSTRUINDO O FUTURO DA GENTE

CONTROLE DE PRESENÇA

Nome Completo:	**Ezequiel da Silva Ribeiro**		
Cargo:	Técnico (a) de Enfermagem	**COREN**	
Local de Trabalho:	HOSPITAL E MATERNIDADE SÃO LUCAS		
Período:	**16 de Junho de 2025 à 15 de Julho de 2025**		

JUNHO_2025		Primeiro Período		Segundo Período		Assinatura:
		Entrada	Intervalo	Retorno	Saída	
16/06/2025	Segunda-feira	05:50	13:00	14:00	18:00	
17/06/2025	Terça-feira	___:___	___:___	___:___	___:___	
18/06/2025	Quarta-feira	05:55	13:00	14:00	18:00	
19/06/2025	Quinta-feira	___:___	___:___	___:___	___:___	
20/06/2025	Sexta-feira	05:50	12:00	13:00	18:00	
21/06/2025	Sábado	___:___	___:___	___:___	___:___	
22/06/2025	Domingo	06:00	12:00	13:00	18:00	
23/06/2025	Segunda-feira	___:___	___:___	___:___	___:___	
24/06/2025	Terça-feira	05:50	13:00	14:00	18:00	
25/06/2025	Quarta-feira	___:___	___:___	___:___	___:___	
26/06/2025	Quinta-feira	FOLGA	___:___	FOLGA	___:___	
27/06/2025	Sexta-feira	___:___	___:___	___:___	___:___	
28/06/2025	Sábado	05:50	12:00	13:00	18:00	
29/06/2025	Domingo	___:___	___:___	___:___	___:___	
30/06/2025	Segunda-feira	05:50	12:00	13:00	18:00	
01/07/2025	Terça-feira	___:___	___:___	___:___	___:___	
02/07/2025	Quarta-feira	05:50	13:36	14:36	18:00	
03/07/2025	Quinta-feira	___:___	___:___	___:___	___:___	
04/07/2025	Sexta-feira	06:00	13:00	14:00	18:00	
05/07/2025	Sábado	___:___	___:___	___:___	___:___	
06/07/2025	Domingo	05:50	14:00	15:00	18:00	
07/07/2025	Segunda-feira	___:___	___:___	___:___	___:___	
08/07/2025	Terça-feira	06:00	13:00	14:00	18:00	
09/07/2025	Quarta-feira	___:___	___:___	___:___	___:___	
10/07/2025	Quinta-feira	05:50	13:36	14:36	18:10	
11/07/2025	Sexta-feira	___:___	___:___	___:___	___:___	
12/07/2025	Sábado	FOLGA	___:___	___:___	FOLGA	
13/07/2025	Domingo	___:___	___:___	___:___	___:___	
14/07/2025	Segunda-feira	05:50	13:00	14:00	18:00	
15/07/2025	Terça-feira	___:___	___:___	___:___	___:___	

Observações:

Data: 15/07/25

Assinatura do Colaborador	Assinatura Biogesp
	Jair Martins Amorim Diretor Tecnico Administrativo Biogesp - HMSL

Leticia de Souza Holanda
COREN

Endereço: Cunha Gago, nº 700 – Sala 11 – Pinheiros – São Paulo/SP – Fone (11) 3819-6155
CEP 05421-001

Scanned with CamScanner

Biogesp

CONTROLE DE PRESENÇA

ESTÂNCIA TURÍSTICA DE RIBEIRÃO PIRES
CONSTRUINDO O FUTURO DA GENTE

Nome Completo:	**FABIANA SAWADA OGASAHARA**
Cargo:	Técnico (a) de Farmácia — **MATRICULA**
Local de Trabalho:	HOSPITAL E MATERNIDADE SÃO LUCAS
Período:	**16 de Junho de 2025 à 15 de Julho de 2025**

JUNHO_2025		Primeiro Período		Segundo Período		Assinatura:
		Entrada	Intervalo	Retorno	Saída	
16/06/2025	Segunda-feira	19:00	24:00	01:00	07:00	
17/06/2025	Terça-feira	__:__	__:__	__:__	__:__	
18/06/2025	Quarta-feira	19:00	24:00	01:00	07:00	
19/06/2025	Quinta-feira	__:__	__:__	__:__	__:__	
20/06/2025	Sexta-feira	19:00	24:00	01:00	07:00	
21/06/2025	Sábado	19:00	24:00	01:00	07:00	
22/06/2025	Domingo	__:__	__:__	__:__	__:__	
23/06/2025	Segunda-feira	19:00	24:00	01:00	07:00	
24/06/2025	Terça-feira	__:__	__:__	__:__	__:__	
25/06/2025	Quarta-feira	19:00	24:00	01:00	07:00	
26/06/2025	Quinta-feira	__:__	__:__	__:__	__:__	
27/06/2025	Sexta-feira	19:00	24:00	01:00	07:00	
28/06/2025	Sábado	19:00	24:00	01:00	07:00	
29/06/2025	Domingo	__:__	__:__	__:__	__:__	
30/06/2025	Segunda-feira	19:00	24:00	01:00	07:00	
01/07/2025	Terça-feira	19:00	24:00	01:00	07:00	
02/07/2025	Quarta-feira	__:__	__:__	__:__	__:__	
03/07/2025	Quinta-feira	19:00	24:00	01:00	07:00	
04/07/2025	Sexta-feira	__:__	__:__	__:__	__:__	
05/07/2025	Sábado	19:00	24:00	01:00	07:00	
06/07/2025	Domingo	__:__	__:__	__:__	__:__	
07/07/2025	Segunda-feira	19:00	24:00	01:00	07:00	
08/07/2025	Terça-feira	__:__	__:__	__:__	__:__	
09/07/2025	Quarta-feira	19:00	24:00	01:00	07:00	
10/07/2025	Quinta-feira	19:00	24:00	01:00	07:00	
11/07/2025	Sexta-feira	__:__	__:__	__:__	__:__	
12/07/2025	Sábado	19:00	24:00	01:00	07:00	
13/07/2025	Domingo	19:00	24:00	01:00	07:00	
14/07/2025	Segunda-feira	__:__	__:__	__:__	__:__	
15/07/2025	Terça-feira	19:00	24:00	01:00	07:00	

Observações:

Data: ___/___/___

Assinatura do Colaborador:	Assinatura Biogesp:
	Jair Martins Amorim Diretor Tecnico Administrativo Biogesp - HMSL

Endereço: Cunha Gago, nº 700 – Sala 11 – Pinheiros – São Paulo/SP – Fone (11) 3819-6155
CEP 05421-001

Scanned with CamScanner

BIOGESP

CONTROLE DE PRESENÇA

ESTÂNCIA TURÍSTICA DE RIBEIRÃO PIRES

Nome Completo:	**Fabiana Simões dos Santos**		Fabiana Simões dos Santos
Cargo:	Técnico(a) de Mamografia	**CRTR**	Tecnica em Radiologia
Local de Trabalho:	**CAISM**		CRTR 46762T
Período:	**16 de Junho de 2025 à 15 de Julho de 2025**		

JUNHO_2025		**Primeiro Período**		**Segundo Período**		Assinatura:
		Entrada	Intervalo	Retorno	Saída	
16/06/2025	Segunda-feira	08:03	10:00	10:15	13:05	Fabiana
17/06/2025	Terça-feira	08:00	10:00	10:15	12:30	Fabiana
18/06/2025	Quarta-feira	07:55	10:00	10:15	13:00	Fabiana
19/06/2025	Quinta-feira	___:___	___:___	___:___	___:___	
20/06/2025	Sexta-feira	___:___	___:___	___:___	___:___	
21/06/2025	Sábado	___:___	___:___	___:___	___:___	
22/06/2025	Domingo	___:___	___:___	___:___	___:___	
23/06/2025	Segunda-feira	08:00	10:00	10:15	13:00	Fabiana
24/06/2025	Terça-feira	08:05	10:00	10:15	13:10	Fabiana
25/06/2025	Quarta-feira	07:55	10:00	10:15	13:00	Fabiana
26/06/2025	Quinta-feira	07:58	10:00	10:15	13:00	Fabiana
27/06/2025	Sexta-feira	08:03	10:00	10:15	12:00	Fabiana
28/06/2025	Sábado	___:___	___:___	___:___	___:___	
29/06/2025	Domingo	___:___	___:___	___:___	___:___	
30/06/2025	Segunda-feira	___: Natimorto		de Óbito:	___	
01/07/2025	Terça-feira	___: Natimorto		de óbito:	___	
02/07/2025	Quarta-feira	07:55	10:00	10:15	13:00	Fabiana
03/07/2025	Quinta-feira	08:00	10:00	10:15	13:10	Fabiana
04/07/2025	Sexta-feira	08:00	10:00	10:15	17:00	Fabiana
05/07/2025	Sábado	___:___	___:___	___:___	___:___	
06/07/2025	Domingo	___:___	___:___	___:___	___:___	
07/07/2025	Segunda-feira	08:00	10:15	10:30	13:05	Fabiana
08/07/2025	Terça-feira	08:05	10:00	10:15	13:00	Fabiana
09/07/2025	Quarta-feira	___:___	Feriado	Feriado		
10/07/2025	Quinta-feira	08:00	10:00	10:15	13:05	Fabiana
11/07/2025	Sexta-feira	___:___	Folga	Folga	___:___	
12/07/2025	Sábado	___:___	___:___	___:___	___:___	
13/07/2025	Domingo	___:___	___:___	___:___	___:___	
14/07/2025	Segunda-feira	07:49	10:00	10:15	13:00	Fabiana
15/07/2025	Terça-feira	08:05	10:00	10:15	13:05	Fabiana

Observações:

Data: 15/07/25

Assinatura do Colaborador	Assinatura Biogesp
Fabiana Simões dos Santos Técnica em Radiologia CRTR 46762T	Jair Martins Amorim Diretor Técnico Administrativo Biogesp - HMSL

FLÁVIO MARIANO MARTINS
Diretor Administrativo CEM/CAISM

Endereço: Cunha Gago, nº 700 – Sala 11 – Pinheiros – São Paulo/SP – Fone (11) 3819-6155
CEP 05421-001

Scanned with CamScanner

BIOGESP

CONTROLE DE PRESENÇA

ESTÂNCIA TURÍSTICA DE RIBEIRÃO PIRES
CONSTRUINDO O FUTURO DA GENTE

Nome Completo:	**GENI SOBRINHA NETA MARQUES**		
Cargo:	TECNICA DE ENFERMAGEM	**COREN**	951664
Local de Trabalho:	Hospital e Maternidade São Lucas		
Período:	**16 de Junho de 2025 a 15 de Julho de 2025**		

JUNHO_2025		**Primeiro Período**		**Segundo Período**		**Assinatura:**
		Entrada	Intervalo	Retorno	Saída	
16/06/2025	Segunda-feira	05:50	13:00	14:00	18:03	
17/06/2025	Terça-feira	___:___	___:___	___:___	___:___	
18/06/2025	Quarta-feira	05:53	13:00	14:00	18:05	
19/06/2025	Quinta-feira	___:___	___:___	___:___	___:___	
20/06/2025	Sexta-feira	05:55	13:00	14:00	18:08	
21/06/2025	Sábado	___:___	___:___	___:___	___:___	
22/06/2025	Domingo	05:56	13:00	14:00	18:06	
23/06/2025	Segunda-feira	___:___	___:___	___:___	___:___	
24/06/2025	Terça-feira	05:57	13:00	14:00	18:08	
25/06/2025	Quarta-feira	___:___	___:___	___:___	___:___	
26/06/2025	Quinta-feira	Fol&A	___:___	___:___	Fol&A	
27/06/2025	Sexta-feira	___:___	___:___	___:___	___:___	
28/06/2025	Sábado	05:55	13:00	14:00	18:03	
29/06/2025	Domingo	___:___	___:___	___:___	___:___	
30/06/2025	Segunda-feira	05:50	13:00	14:00	18:05	
01/07/2025	Terça-feira	___:___	___:___	___:___	___:___	
02/07/2025	Quarta-feira	05:55	13:00	14:00	18:05	
03/07/2025	Quinta-feira	___:___	___:___	___:___	___:___	
04/07/2025	Sexta-feira	05:57	13:00	14:00	18:06	
05/07/2025	Sábado	___:___	___:___	___:___	___:___	
06/07/2025	Domingo	Fol&A	___:___	___:___	Fol&A	
07/07/2025	Segunda-feira	___:___	___:___	___:___	___:___	
08/07/2025	Terça-feira	05:55	13:00	14:00	18:03	
09/07/2025	Quarta-feira	___:___	___:___	___:___	___:___	
10/07/2025	Quinta-feira	05:58	13:00	14:00	18:07	
11/07/2025	Sexta-feira	___:___	___:___	___:___	___:___	
12/07/2025	Sábado	05:55	13:00	14:00	18:03	
13/07/2025	Domingo	___:___	___:___	___:___	___:___	
14/07/2025	Segunda-feira	05:55	13:00	14:00	18:05	
15/07/2025	Terça-feira	___:___	___:___	___:___	___:___	

Observações:

Data: 14/07/25

Assinatura do Colaborador	Assinatura Biogesp
	Jair Martins Amorim Diretor Tecn. Coadministrativo Biogesp - HMSL

Letícia de Souza Holanda
COREN-SP 592867-ENF

Endereço: Cunha Gago, nº 700 – Sala 11 – Pinheiros – São Paulo/SP – Fone (11) 3819-6155
CEP 05421-001

Scanned with CamScanner

BIOGESP

CONTROLE DE PRESENÇA

ESTÂNCIA TURÍSTICA DE RIBEIRÃO PIRES

Nome Completo:	**Giovana Silveira Baltazar**		
Cargo:	Técnico(a) de Enfermagem	**COREN**	
Local de Trabalho:	USF IV DIVISÃO		
Período:	**16 de Junho de 2025 à 15 de Julho de 2025**		

JULHO_2025		Primeiro Período		Segundo Período		Assinatura:
		Entrada	Intervalo	Retorno	Saída	
16/06/2025	Segunda-feira	07:31	13:00	14:00	17:01	Giovana
17/06/2025	Terça-feira	07:32	13:00	14:00	17:02	Giovana
18/06/2025	Quarta-feira	07:31	13:00	14:00	17:01	Giovana
19/06/2025	Quinta-feira	Feriado				
20/06/2025	Sexta-feira	Emenda				
21/06/2025	Sábado					
22/06/2025	Domingo					
23/06/2025	Segunda-feira	07:31	13:00	14:00	17:01	Giovana
24/06/2025	Terça-feira	07:32	13:00	14:00	17:02	Giovana
25/06/2025	Quarta-feira	07:31	13:00	14:00	17:01	Giovana
26/06/2025	Quinta-feira	07:32	13:00	14:00	17:02	Giovana
27/06/2025	Sexta-feira	07:32	13:00	14:00	17:02	Giovana
28/06/2025	Sábado					
29/06/2025	Domingo					
30/06/2025	Segunda-feira	07:33	13:00	14:00	17:03	Giovana
01/07/2025	Terça-feira	07:31	13:00	14:00	17:01	Giovana
02/07/2025	Quarta-feira	Férias				
03/07/2025	Quinta-feira	Férias				
04/07/2025	Sexta-feira	Férias				
05/07/2025	Sábado					
06/07/2025	Domingo					
07/07/2025	Segunda-feira	Férias				
08/07/2025	Terça-feira	Férias				
09/07/2025	Quarta-feira	Férias				
10/07/2025	Quinta-feira	Férias				
11/07/2025	Sexta-feira	Férias				
12/07/2025	Sábado					
13/07/2025	Domingo					
14/07/2025	Segunda-feira	Férias				
15/07/2025	Terça-feira	Férias				

Observações:

Data: 01 / 07 / 25

Assinatura do Colaborador	Assinatura Biogesp
Giovana S. Baltazar	Jair Martins Amorim Diretor Técnico Administrativo Biogesp - HMSL

Kaique de Sousa Guarnieri
Dirigente de Unidade de Saúde
RG: 47.032.778-X

Scanned with CamScanner

Biogesp

CONTROLE DE PRESENÇA

ESTÂNCIA TURÍSTICA DE RIBEIRÃO PIRES
CONSTRUINDO O FUTURO DA GENTE

Nome Completo:	**Giovanna Ferreira Gregio**		
Cargo:	Farmacêutico	**CRF**	
Local de Trabalho:	UBS VILA SUELI		
Período:	**16 de Junho de 2025 à 15 de Julho de 2025**		

MAIO_2025		**Primeiro Período**		**Segundo Período**		**Assinatura:**
		Entrada	Intervalo	Retorno	Saída	
16/6/2025	Segunda-feira	07:30	12:02	13:02	17:01	Giovanna F. Gregio
17/6/2025	Terça-feira	07:32	12:00	13:00	17:02	Giovanna F. Gregio
18/6/2025	Quarta-feira	07:30	12:01	13:01	17:00	Giovanna F. Gregio
19/6/2025	Quinta-feira	___:___	___:___	___:___	___:___	
20/6/2025	Sexta-feira	___:___	___:___	___:___	___:___	
21/6/2025	Sábado	___:___	___:___	___:___	___:___	
22/6/2025	Domingo	___:___	___:___	___:___	___:___	
23/6/2025	Segunda-feira	07:30	12:03	13:03	17:00	Giovanna F. Gregio
24/6/2025	Terça-feira	07:31	12:01	13:01	17:01	Giovanna F. Gregio
25/6/2025	Quarta-feira	07:29	12:03	13:03	17:00	Giovanna F. Gregio
26/6/2025	Quinta-feira	07:32	12:00	13:00	17:01	Giovanna F. Gregio
27/6/2025	Sexta-feira	07:30	12:05	13:05	17:00	Giovanna F. Gregio
28/6/2025	Sábado	___:___	___:___	___:___	___:___	
29/6/2025	Domingo	___:___	___:___	___:___	___:___	
30/6/2025	Segunda-feira	07:29	12:01	13:01	17:00	Giovanna F. Gregio
1/7/2025	Terça-feira	07:33	12:00	13:00	17:01	Giovanna F. Gregio
2/7/2025	Quarta-feira	07:29	12:02	13:02	17:01	Giovanna F. Gregio
3/7/2025	Quinta-feira	07:28	12:00	13:00	17:00	Giovanna F. Gregio
4/7/2025	Sexta-feira	07:30	12:01	13:01	17:00	Giovanna F. Gregio
5/7/2025	Sábado	___:___	___:___	___:___	___:___	
6/7/2025	Domingo	___:___	___:___	___:___	___:___	
7/7/2025	Segunda-feira	07:30	12:03	13:03	17:00	Giovanna F. Gregio
8/7/2025	Terça-feira	07:31	12:00	13:00	17:01	Giovanna F. Gregio
9/7/2025	Quarta-feira	___:___	___:___	___:___	___:___	
10/7/2025	Quinta-feira	07:33	12:00	13:00	17:01	Giovanna F. Gregio
11/7/2025	Sexta-feira	07:30	12:03	13:03	17:00	Giovanna F. Gregio
12/7/2025	Sábado	___:___	___:___	___:___	___:___	
13/7/2025	Domingo	___:___	___:___	___:___	___:___	
14/7/2025	Segunda-feira	07:30	12:01	13:01	17:02	Giovanna F. Gregio
15/7/2025	Terça-feira	07:28	12:00	13:00	17:00	Giovanna F. Gregio

Observações:

Data: 15/07/25

Assinatura do Colaborador	Assinatura Biogesp
Giovanna Ferreira Gregio	Jair Martins Antorim Diretor Tecnico Administrativo Biogesp - HMSL

Marileusa Carmelita da Silva
Diretora de Unidade de Saúde
RG 13 371 516-4

Endereço: Cunha Gago, nº 700 – Sala 11 – Pinheiros – São Paulo/SP – Fone (11) 3819-6155
CEP 05421-001

Scanned with CamScanner

BIOGESP

CONTROLE DE PRESENÇA

ESTÂNCIA TURÍSTICA DE RIBEIRÃO PIRES
CONSTRUINDO O FUTURO DA GENTE

Nome Completo:	**Jessica Albissu do Nascimento**		
Cargo:	Técnico(a) de Enfermagem	**COREN**	
Local de Trabalho:	USF JARDIM CAÇULA		
Periodo:	**16 de Junho de 2025 à 15 de Julho de 2025**		

JUNHO_2025		**Primeiro Período**		**Segundo Período**		**Assinatura:**
		Entrada	Intervalo	Retorno	Saída	
16/06/2025	Segunda-feira	7:00	12:00	13:00	17:00	Jéssica Albissu do Nascimento COREN-SP-1701545-TE
17/06/2025	Terça-feira	7:00	12:00	13:00	17:00	
18/06/2025	Quarta-feira	7:00	12:00	13:00	17:00	
19/06/2025	Quinta-feira					
20/06/2025	Sexta-feira					
21/06/2025	Sábado					
22/06/2025	Domingo					
23/06/2025	Segunda-feira	7:00	12:00	13:00	17:00	Jéssica Albissu do Nascimento COREN-SP-1701545-TE
24/06/2025	Terça-feira	7:00	12:00	13:00	17:00	
25/06/2025	Quarta-feira	7:00	12:00	13:00	17:00	
26/06/2025	Quinta-feira	7:00	12:00	13:00	17:00	Jéssica Albissu do Nascimento COREN-SP-1701545-TE
27/06/2025	Sexta-feira	7:00	12:00	13:00	17:00	
28/06/2025	Sábado					
29/06/2025	Domingo					
30/06/2025	Segunda-feira	7:00	12:00	13:00	17:00	Jéssica Albissu do Nascimento COREN-SP-1701545-TE
01/07/2025	Terça-feira	7:00	12:00	13:00	17:00	
02/07/2025	Quarta-feira	7:00	12:00	13:00	17:00	
03/07/2025	Quinta-feira	7:00	12:00	13:00	17:00	Jéssica Albissu do Nascimento COREN-SP-1701545-TE
04/07/2025	Sexta-feira	7:00	12:00	13:00	17:00	
05/07/2025	Sábado					
06/07/2025	Domingo					
07/07/2025	Segunda-feira	7:00	12:00	13:00	17:00	Jéssica Albissu do Nascimento COREN-SP-1701545-TE
08/07/2025	Terça-feira	7:00	12:00	13:00	17:00	
09/07/2025	Quarta-feira					
10/07/2025	Quinta-feira	7:00	12:00	13:00	17:00	Jéssica Albissu do Nascimento COREN-SP-1701545-TE
11/07/2025	Sexta-feira	7:00	12:00	13:00	17:00	
12/07/2025	Sábado					
13/07/2025	Domingo					
14/07/2025	Segunda-feira	7:00	12:00	13:00	17:00	Jéssica Albissu do Nascimento COREN-SP-1701545-TE
15/07/2025	Terça-feira	7:00	12:00	13:00	17:00	

Observações:

Data: 15/07/25.

Assinatura do Colaborador	Assinatura Biogesp
Jéssica Albissu do Nascimento COREN-SP-1701545-TE	Jair Martins Amorim Diretor Técnico Administrativo BiogeSP - HMSI

Endereço: Cunha Gago, nº 700 – Sala 11 – Pinheiros – São Paulo/SP – Fone (11) 3819-6155
CEP 05421-001

Scanned with CamScanner

CONTROLE DE PRESENÇA

Nome Completo:	JOSELIO SANTOS DE JESUS
Cargo:	ENFERMEIRO
Local de Trabalho:	CEM/CAISM
Período:	16 de junho de 2025 à 15 de julho de 2025

junho 2025		Primeiro Período		Segundo Período		Assinatura:
		Entrada	Intervalo	Retorno	Saída	
16/06/25	segunda-feira	07:00	12:00	13:00	16:30	
17/06/25	terça-feira	07:00	12:00	13:00	16:30	
18/06/25	quarta-feira	07:00	12:00	13:00	16:30	
19/06/25	quinta-feira	—	—	—	—	
20/06/25	sexta-feira	—	—	—	—	
21/06/25	sábado	—	—	—	—	
22/06/25	domingo	—	—	—	—	
23/06/25	segunda-feira	07:00	12:00	13:00	16:30	
24/06/25	terça-feira	07:00	12:00	13:00	16:30	
25/06/25	quarta-feira	07:00	12:00	13:00	16:30	
26/06/25	quinta-feira	07:00	12:00	13:00	16:30	
27/06/25	sexta-feira	07:00	12:00	13:00	16:30	
28/06/25	sábado	—	—	—	—	
29/06/25	domingo	—	—	—	—	
30/06/25	segunda-feira	07:00	12:00	13:00	16:30	
01/07/25	terça-feira	07:00	12:00	13:00	16:30	
02/07/25	quarta-feira	07:00	12:00	13:00	16:30	
03/07/25	quinta-feira	07:00	12:00	13:00	16:30	
04/07/25	sexta-feira	07:00	12:00	13:00	16:30	
05/07/25	sábado	—	—	—	—	
06/07/25	domingo	—	—	—	—	
07/07/25	segunda-feira	07:00	12:00	13:00	16:30	
08/07/25	terça-feira	07:00	12:00	13:00	16:30	
09/07/25	quarta-feira	—	—	—	—	
10/07/25	quinta-feira	07:00	12:00	13:00	16:30	
11/07/25	sexta-feira	07:00	12:00	13:00	16:30	
12/07/25	sábado	—	—	—	—	
13/07/25	domingo	—	—	—	—	
14/07/25	segunda- feira	07:00	12:00	13:00	16:30	
15/07/25	terça -feira	07:00	12:00	13:00	16:30	
16/07/25	quarta- feira	07:00	12:00	13:00		

Observações:

EDSON MARIANO MARTINS
Diretor Administrativo CEM/CAISM

Data: 15/07/2025

Assinatura do Colaborador	Assinatura Biogesp
308.149	Jair Martins Amorim Diretor Técnico Administrativo Biogesp - HMSJ

Endereço: Cunha Gago, nº 700 - Sala 11 - Pinheiros - São Paulo/SP - Fone (11) 3819-6155
CEP 05421-001

Liliane Aparecida dos Santos
Diretoria de Enfermagem
COREN-SP 440738-ENF

Scanned with CamScanner

BIOGESP

CONTROLE DE PRESENÇA

ESTÂNCIA TURÍSTICA DE RIBEIRÃO PIRES
CONSTRUINDO O FUTURO DA GENTE

Nome Completo:	**Joyce Cristina Alves Domingos**		
Cargo:	Auxiliar Administrativo	**MATRICULA**	
Local de Trabalho:	Hospital e Maternidade São Lucas		
Período:	**16 de Junho de 2025 á 15 de Julho de 2025**		

Julho		**Primeiro Período**		**Segundo Período**		**Assinatura:**
		Entrada	Intervalo	Retorno	Saída	
16/06/2025	Segunda-feira	06 : 56	12 : 06	13 : 06	17 : 00	Joyce
17/06/2025	Terça-feira	06 : 58	12 : 40	13 : 40	17 : 00	Joyce
18/06/2025	Quarta-feira	07 : 55	12 : 06	13 : 06	17 : 00	Joyce
19/06/2025	Quinta-feira	---	---	---	---	FERIADO
20/06/2025	Sexta-feira	---	---	---	---	EMENDA DE FERIADO
21/06/2025	Sábado	---	---	---	---	
22/06/2025	Domingo	---	---	---	---	
23/06/2025	Segunda-feira	07 : 57	12 : 36	13 : 36	17 : 00	Joyce
24/06/2025	Terça-feira	07 : 00	12 : 20	13 : 20	17 : 00	Joyce
25/06/2025	Quarta-feira	07 : 00	12 : 35	13 : 35	17 : 00	Joyce
26/06/2025	Quinta-feira	07 : 00	12 : 15	13 : 15	17 : 00	Joyce
27/06/2025	Sexta-feira	07 : 00	12 : 30	13 : 30	17 : 00	Joyce
28/06/2025	Sábado	---	---	---	---	
29/06/2025	Domingo	---	---	---	---	
30/06/2025	Segunda-feira	06 : 58	12 : 20	13 : 20	17 : 00	Joyce
01/07/2025	Terça-feira	06 : 59	12 : 35	13 : 35	17 : 00	Joyce
02/07/2025	Quarta-feira	07 : 00	12 : 40	13 : 40	17 : 00	Joyce
03/07/2025	Quinta-feira	06 : 55	13 : 00	14 : 00	17 : 00	Joyce
04/07/2025	Sexta-feira	07 : 00	13 : 06	14 : 06	17 : 15	Joyce
05/07/2025	Sábado	---	---	---	---	
06/07/2025	Domingo	---	---	---	---	
07/07/2025	Segunda-feira	---	---	---	---	Joyce
08/07/2025	Terça-feira	06 : 59	12 : 36	13 : 06	13 : 20	Joyce
09/07/2025	Quarta-feira	---	---	---	---	FERIADO
10/07/2025	Quinta-feira	07 : 24	12 : 35	13 : 35	17 : 00	Joyce
11/07/2025	Sexta-feira	07 : 18	13 : 00	14 : 00	17 : 00	Joyce
12/07/2025	Sábado	---	---	---	---	
13/07/2025	Domingo	---	---	---	---	
14/07/2025	Segunda-feira	---	---	---	---	Joyce
15/07/2025	Terça-feira	07 : 40	12 : 20	13 : 20	17 : 00	Joyce

Observações:

08.07 - Exame de Biopsia (Ame Barradas)
07.07 e 14.07 Banco de Horas

Data: 15 / 07 / 2025

Assinatura do Colaborador	Assinatura Biogesp
Joyce Cristina Alves Domingos	Jair Martins Amorim Diretor Tecnico Administrativo Biogesp - HMSL

Scanned with CamScanner

BIOGESP

CONTROLE DE PRESENÇA

ESTÂNCIA TURÍSTICA DE RIBEIRÃO PIRES

Nome Completo:	**Julia Setsumi Fugita**		
Cargo:	Farmaceutico (a)	**CRF**	
Local de Trabalho:	HOSPITAL E MATERNIDADE SÃO LUCAS		
Período:	**16 de Junho de 2025 à 15 de Julho de 2025**		

JUNHO_2025		**Primeiro Período**		**Segundo Período**		**Assinatura:**
		Entrada	Intervalo	Retorno	Saída	
16/06/2025	Segunda-feira	05:45	12:00	13:00	18:20	Julia
17/06/2025	Terça-feira	__:__	__:__	__:__	__:__	
18/06/2025	Quarta-feira	05:50	13:00	14:00	18:30	Julia
19/06/2025	Quinta-feira	__:__	__:__	__:__	__:__	
20/06/2025	Sexta-feira	05:55	13:00	14:00	18:20	Julia
21/06/2025	Sábado	__:__	__:__	__:__	__:__	
22/06/2025	Domingo	06:00	13:10	14:00	18:10	Julia
23/06/2025	Segunda-feira	__:__	__:__	__:__	__:__	
24/06/2025	Terça-feira	05:50	13:00	14:00	18:00	Julia
25/06/2025	Quarta-feira	__:__	__:__	__:__	__:__	
26/06/2025	Quinta-feira	05:45	13:00	14:00	18:00	Julia
27/06/2025	Sexta-feira	__:__	__:__	__:__	__:__	
28/06/2025	Sábado	Folga	-:-	-:-	-:-	Julia
29/06/2025	Domingo	__:__	__:__	__:__	__:__	
30/06/2025	Segunda-feira	06:00	13:30	14:30	18:40	Julia
01/07/2025	Terça-feira	__:__	__:__	__:__	__:__	
02/07/2025	Quarta-feira	06:00	12:30	13:30	18:00	Julia
03/07/2025	Quinta-feira	__:__	__:__	__:__	__:__	
04/07/2025	Sexta-feira	05:50	12:30	13:30	18:30	Julia
05/07/2025	Sábado	__:__	__:__	__:__	__:__	
06/07/2025	Domingo	Folga	-:-	-:-	-:-	Julia
07/07/2025	Segunda-feira	__:__	__:__	__:__	__:__	
08/07/2025	Terça-feira	05:45	13:00	14:00	19:30	Julia
09/07/2025	Quarta-feira	__:__	__:__	__:__	__:__	
10/07/2025	Quinta-feira	05:50	13:00	14:00	18:00	Julia
11/07/2025	Sexta-feira	__:__	__:__	__:__	__:__	
12/07/2025	Sábado	06:00	13:30	14:30	18:20	Julia
13/07/2025	Domingo	__:__	__:__	__:__	__:__	
14/07/2025	Segunda-feira	05:50	13:00	14:00	18:00	Julia
15/07/2025	Terça-feira	__:__	__:__	__:__	__:__	

Observações:

Data: 14/07/25

Assinatura do Colaborador	Assinatura Biogesp
Julia S. Fugita	Jair Martins Antonim Diretor Tecnico Administrativo Biogesp - HMSL

Endereço: Cunha Gago, nº 700 – Sala 11 – Pinheiros – São Paulo/SP – Fone (11) 3819-6155
CEP 05421-001

Scanned with CamScanner

BIOGESP

CONTROLE DE PRESENÇA

ESTÂNCIA TURÍSTICA DE RIBEIRÃO PIRES
CONSTRUINDO O FUTURO DA GENTE

Nome Completo:	**Juliana de Oliveira Figueiredo Brandão**		
Cargo:	Enfermeiro(a)	**COREN**	
Local de Trabalho:	USF OURO FINO		
Período:	**16 de Junho de 2025 à 15 de Julho de 2025**		

JUNHO_2025		**Primeiro Período**		**Segundo Período**		Assinatura:
		Entrada	Intervalo	Retorno	Saída	
16/06/2025	Segunda-feira	06:50	12:00	13:00	16:32	
17/06/2025	Terça-feira	06:55	12:00	13:00	16:40	
18/06/2025	Quarta-feira	07:31	12:00	13:00	17:03	
19/06/2025	Quinta-feira	—:—	—:—	—:—	—:—	
20/06/2025	Sexta-feira	—:—	—:—	—:—	—:—	
21/06/2025	Sábado	—:—	—:—	—:—	—:—	
22/06/2025	Domingo	—:—	—:—	—:—	—:—	
23/06/2025	Segunda-feira	07:29	12:00	13:00	17:05	
24/06/2025	Terça-feira	07:20	12:00	13:00	17:02	
25/06/2025	Quarta-feira	07:29	12:00	13:00	17:01	
26/06/2025	Quinta-feira	07:27	12:00	13:00	17:04	
27/06/2025	Sexta-feira	07:25	12:00	13:00	17:01	
28/06/2025	Sábado	—:—	—:—	—:—	—:—	
29/06/2025	Domingo	—:—	—:—	—:—	—:—	
30/06/2025	Segunda-feira	07:32	12:00	13:00	17:05	
01/07/2025	Terça-feira	07:29	12:00	13:00	17:02	
02/07/2025	Quarta-feira	—:—	—:—	—:—	—:—	
03/07/2025	Quinta-feira	—:—	—:—	—:—	—:—	
04/07/2025	Sexta-feira	—:—	—:—	—:—	—:—	
05/07/2025	Sábado	—:—	—:—	—:—	—:—	
06/07/2025	Domingo	—:—	—:—	—:—	—:—	
07/07/2025	Segunda-feira	07:30	12:00	13:00	17:05	
08/07/2025	Terça-feira	07:28	12:00	13:00	17:02	
09/07/2025	Quarta-feira	07:25	12:00	13:00	17:01	
10/07/2025	Quinta-feira	07:32	12:00	13:00	17:03	
11/07/2025	Sexta-feira	06:45	12:00	13:00	17:01	
12/07/2025	Sábado	—:—	—:—	—:—	—:—	
13/07/2025	Domingo	—:—	—:—	—:—	—:—	
14/07/2025	Segunda-feira	07:29	12:00	13:00	17:03	
15/07/2025	Terça-feira	07:33	12:00	13:00	17:02	

Observações:

19/06 - feriado
20/06 - emenda de feriado.
02/07 vão dia 04/07 - atestado.

Data: ___/___/___

Assinatura do Colaborador	Assinatura Biogesp
Figueiredo	Jair Martins Amorim Diretor Tecnico Administrativo Biogesp - HMSL

Endereço: Cunha Gago, nº 700 – Sala 11 – Pinheiros – São Paulo/SP – Fone (11) 3819-6155
CEP 05421-001

Scanned with CamScanner

BIOGESP

CONTROLE DE PRESENÇA

ESTÂNCIA TURÍSTICA DE RIBEIRÃO PIRES
CONSTRUINDO O FUTURO DA GENTE

Nome Completo:	Kamila Pereira de Almeida Coelho
Cargo:	Recepcionista
Local de Trabalho:	CEM/CAISM
Periodo:	16 de junho de 2025 à 15 de julho de 2025

junho 2025		Primeiro Período		Segundo Período		Assinatura:
		Entrada	Intervalo	Retorno	Saída	
16/06/25	segunda-feira	07:33	12:30	13:31	17:00	
17/06/25	terça-feira	07:44	12:08	13:10	17:00	
18/06/25	quarta-feira	07:35	12:01	13:00	15:43	
19/06/25	quinta-feira	---	---	---	---	
20/06/25	sexta-feira	---	---	---	---	
21/06/25	sábado	---	---	---	---	
22/06/25	domingo	---	---	---	---	
23/06/25	segunda-feira	07:29	12:02	13:01	17:01	
24/06/25	terça-feira	07:34	12:45	13:44	17:01	
25/06/25	quarta-feira	07:39	12:14	13:12	17:28	
26/06/25	quinta-feira	07:31	12:12	13:10	17:01	
27/06/25	sexta-feira	06:57	12:09	13:05	16:00	
28/06/25	sábado	---	---	---	---	
29/06/25	domingo	---	---	---	---	
30/06/25	segunda-feira	06:55	12:03	13:04	16:31	
01/07/25	terça-feira	07:07	12:04	13:02	16:32	
02/07/25	quarta-feira	07:03	12:05	13:03	16:31	
03/07/25	quinta-feira	07:01	12:04	13:05	17:00	
04/07/25	sexta-feira	07:12	12:05	13:03	17:01	
05/07/25	sábado	---	---	---	---	
06/07/25	domingo	---	---	---	---	
07/07/25	segunda-feira	07:00	12:05	13:02	17:01	
08/07/25	terça-feira	07:06	13:01	14:04	16:30	
09/07/25	quarta-feira	---	---	---	---	
10/07/25	quinta-feira	06:55	12:10	13:07	16:32	
11/07/25	sexta-feira	07:05	13:10	14:06	17:01	
12/07/25	sábado	---	---	---	---	
13/07/25	domingo	---	---	---	---	
14/07/25	segunda- feira	07:20	12:10	13:10	17:01	
15/07/25	terça -feira	07:01	12:10	13:00	17:02	

Observações:

18106 - dentista

EDSON MARIANO MARTINS
Diretor Administrativo CEM/CAISM

Data: 15/07/25

Assinatura do Colaborador	Assinatura Biogesp
	Jair Martins Amorim Diretor Tecnico Administrativo Biogesp - HMSL

Endereço: Cunha Gago, nº 700 - Sala 11 - Pinheiros - São Paulo/SP - Fone (11) 3819-6155
CEP 05421-001

Scanned with CamScanner

Biogesp

CONTROLE DE PRESENÇA

ESTÂNCIA TURÍSTICA DE RIBEIRÃO PIRES

Nome Completo:	**Karin Marcelo Fabre**		
Cargo:	Técnico(a) Enfermagem	**COREN**	
Local de Trabalho:	**CEM**		
Período:	**16 de Junho de 2025 à 15 de Julho de 2025**		

JUNHO_2025		**Primeiro Período**		**Segundo Período**		**Assinatura:**
		Entrada	Intervalo	Retorno	Saída	
16/06/2025	Segunda-feira	07:38	13:00	14:00	17:00	Karin
17/06/2025	Terça-feira	07:38	13:00	14:00	17:00	Karin
18/06/2025	Quarta-feira	07:35	13:00	14:00	17:00	Karin
19/06/2025	Quinta-feira	___:___	___:___	___:___	___:___	
20/06/2025	Sexta-feira	___:___	___:___	___:___	___:___	
21/06/2025	Sábado	___:___	___:___	___:___	___:___	
22/06/2025	Domingo	___:___	___:___	___:___	___:___	
23/06/2025	Segunda-feira	07:40	12:00	13:00	17:00	Karin
24/06/2025	Terça-feira	07:35	13:00	14:00	17:00	Karin
25/06/2025	Quarta-feira	07:40	13:00	14:00	17:30	Karin
26/06/2025	Quinta-feira	07:35	13:00	14:00	17:00	Karin
27/06/2025	Sexta-feira	07:40	13:00	14:00	17:00	Karin
28/06/2025	Sábado	___:___	___:___	___:___	___:___	
29/06/2025	Domingo	___:___	___:___	___:___	___:___	
30/06/2025	Segunda-feira	07:36	13:00	14:00	17:00	Karin
01/07/2025	Terça-feira	07:38	13:00	14:00	17:00	Karin
02/07/2025	Quarta-feira	07:30	13:00	14:00	17:00	Karin
03/07/2025	Quinta-feira	07:45	13:00	14:00	17:00	Karin
04/07/2025	Sexta-feira	07:40	13:00	14:00	17:00	Karin
05/07/2025	Sábado	___:___	___:___	___:___	___:___	
06/07/2025	Domingo	___:___	___:___	___:___	___:___	
07/07/2025	Segunda-feira	07:38	13:00	14:00	17:00	Karin
08/07/2025	Terça-feira	07:35	13:00	14:00	17:00	Karin
09/07/2025	Quarta-feira	___:___	___:___	___:___	___:___	
10/07/2025	Quinta-feira	07:20	13:00	14:00	17:00	Karin
11/07/2025	Sexta-feira	07:25	13:00	14:00	17:00	
12/07/2025	Sábado	___:___	___:___	___:___	___:___	
13/07/2025	Domingo	___:___	___:___	___:___	___:___	
14/07/2025	Segunda-feira	07:35	13:00	14:00	17:00	Karin
15/07/2025	Terça-feira	07:35	13:00	14:00	17:00	Karin

Observações:

Data: 15/07/25

Assinatura do Colaborador	Assinatura Biogesp
Karin M. Fabre	Jair Martins Amorim Diretor Tecnico Administrativo Biogesp - HMSI

EDSON MARIANO MARTINS
Diretor Administrativo CEM/CAISM

Liliane Aparecida dos Santos
Diretoria de Enfermagem
COREN-SP 446738-ENF

Endereço: Cunha Gago, nº 700 – Sala 11 – Pinheiros – São Paulo/SP – Fone (11) 3819-6155
CEP 05421-001

Scanned with CamScanner

BIOGESP

CONTROLE DE PRESENÇA

ESTÂNCIA TURÍSTICA DE RIBEIRÃO PIRES

Nome Completo:	**Karina de Carvalho Reis**		
Cargo:	Técnico (a) de Farmácia	**MATRICULA**	
Local de Trabalho:	HOSPITAL E MATERNIDADE SÃO LUCAS		
Período:	**16 de Junho de 2025 à 15 de Julho de 2025**		

JUNHO_2025		**Primeiro Período**		**Segundo Período**		**Assinatura:**
		Entrada	Intervalo	Retorno	Saída	
16/06/2025	Segunda-feira	___:___	___:___	___:___	___:___	
17/06/2025	Terça-feira	06:00	13:10	14:10	18:02	Karina
18/06/2025	Quarta-feira	___:___	___:___	___:___	___:___	
19/06/2025	Quinta-feira	06:00	12:40	13:40	18:00	Karina
20/06/2025	Sexta-feira	___:___	___:___	___:___	___:___	
21/06/2025	Sábado	06:00	12:30	13:30	18:02	Karina
22/06/2025	Domingo	___:___	___:___	___:___	___:___	
23/06/2025	Segunda-feira	06:00	13:00	14:00	18:01	Karina
24/06/2025	Terça-feira	___:___	___:___	___:___	___:___	
25/06/2025	Quarta-feira	06:00	13:30	14:30	18:02	Karina
26/06/2025	Quinta-feira	___:___	___:___	___:___	___:___	
27/06/2025	Sexta-feira	06:00	13:15	14:15	18:01	Karina
28/06/2025	Sábado	___:___	___:___	___:___	___:___	
29/06/2025	Domingo	06:00	13:00	14:00	18:00	Karina
30/06/2025	Segunda-feira	___:___	___:___	___:___	___:___	
01/07/2025	Terça-feira	06:00	12:40	13:40	18:01	Karina
02/07/2025	Quarta-feira	___:___	___:___	___:___	___:___	
03/07/2025	Quinta-feira	06:00	12:00	13:00	18:02	Karina
04/07/2025	Sexta-feira	___:___	___:___	___:___	___:___	
05/07/2025	Sábado	Folga	___:___	___:___	___:___	Karina
06/07/2025	Domingo	___:___	___:___	___:___	___:___	
07/07/2025	Segunda-feira	06:00	12:00	13:00	18:01	Karina
08/07/2025	Terça-feira	___:___	___:___	___:___	___:___	
09/07/2025	Quarta-feira	06:00	11:40	12:41	18:02	Karina
10/07/2025	Quinta-feira	___:___	___:___	___:___	___:___	
11/07/2025	Sexta-feira	06:00	12:01	13:02	18:03	Karina
12/07/2025	Sábado	___:___	___:___	___:___	___:___	
13/07/2025	Domingo	06:00	11:40	12:41	18:02	Karina
14/07/2025	Segunda-feira	___:___	___:___	___:___	___:___	
15/07/2025	Terça-feira	06:00	12:01	13:02	18:01	Karina

Observações:

19/6 Extra noite 18:00 às 6:00
29/6 Extra noite 18:00 às 6:00

Data: 15 / 7 / 25

Assinatura do Colaborador	Assinatura Biogesp
Karina de Carvalho Reis	Jair Martins Amorim Diretor Tecnico Administrativo BiogeSP - HMSL

Scanned with CamScanner

BIOGESP

CONTROLE DE PRESENÇA

ESTÂNCIA TURÍSTICA DE RIBEIRÃO PIRES

Nome Completo:	**Karla Cristina Leite Serafim**		
Cargo:	Auxiliar de Cozinha	**MATRICULA**	
Local de Trabalho:	HOSPITAL E MATERNIDADE SÃO LUCAS		
Periodo:	**16 de Junho de 2025 à 15 de Julho de 2025**		

Junho_2025		**Primeiro Período**		**Segundo Período**		**Assinatura:**
		Entrada	Intervalo	Retorno	Saída	
16/06/2025	Segunda-feira	___:___	___:___	___:___	___:___	
17/06/2025	Terça-feira	17:55	20:00	21:00	06:01	Karla
18/06/2025	Quarta-feira	___:___	___:___	___:___	___:___	
19/06/2025	Quinta-feira	17:50	20:30	21:30	06:00	Karla
20/06/2025	Sexta-feira	___:___	___:___	___:___	___:___	
21/06/2025	Sábado	17:51	20:00	21:00	06:00	Karla
22/06/2025	Domingo	___:___	___:___	___:___	___:___	
23/06/2025	Segunda-feira	17:50	21:00	22:00	06:01	Karla
24/06/2025	Terça-feira	___:___	___:___	___:___	___:___	
25/06/2025	Quarta-feira	17:51	20:00	21:00	06:00	Karla
26/06/2025	Quinta-feira	___:___	___:___	___:___	___:___	
27/06/2025	Sexta-feira	17:52	21:01	22:01	06:02	Karla
28/06/2025	Sábado	___:___	___:___	___:___	___:___	
29/06/2025	Domingo	folga	folga	folga	folga	Karla
30/06/2025	Segunda-feira	___:___	___:___	___:___	___:___	
01/07/2025	Terça-feira	feriado	___:___	feriado	feriado	Karla
02/07/2025	Quarta-feira	___:___	___:___	___:___	___:___	
03/07/2025	Quinta-feira	___:___	___:___	___:___	___:___	
04/07/2025	Sexta-feira	___:___	___:___	___:___	___:___	
05/07/2025	Sábado	___:___	___:___	___:___	___:___	
06/07/2025	Domingo	___:___	___:___	___:___	___:___	
07/07/2025	Segunda-feira	___:___	___:___	___:___	___:___	
08/07/2025	Terça-feira	___:___	___:___	___:___	___:___	
09/07/2025	Quarta-feira	___:___	___:___	___:___	___:___	
10/07/2025	Quinta-feira	___:___	___:___	___:___	___:___	
11/07/2025	Sexta-feira	___:___	___:___	___:___	___:___	
12/07/2025	Sábado	___:___	___:___	___:___	___:___	
13/07/2025	Domingo	___:___	___:___	___:___	___:___	
14/07/2025	Segunda-feira	___:___	___:___	___:___	___:___	
15/07/2025	Terça-feira	___:___	___:___	___:___	___:___	

Observações:

Data: 27 / 06 / 25

Assinatura do Colaborador	Assinatura Biogesp
Karla Cristina	Jair Martins Amorim Diretor Tecnico Administrativo Biogesp - IHMSI

Endereço: Cunha Gago, nº 700 – Sala 11 – Pinheiros – São Paulo/SP – Fone (11) 3819-6155
CEP 05421-001

Scanned with CamScanner

BIOGESP

CONTROLE DE PRESENÇA

ESTÂNCIA TURÍSTICA DE RIBEIRÃO PIRES
CONSTRUINDO O FUTURO DA GENTE

Nome Completo:	**Karla de Oliveira Cornélio**		
Cargo:	Nutricionista	**CRN**	
Local de Trabalho:	HOSPITAL E MATERNIDADE SÃO LUCAS		
Período:	**16 de Junho de 2025 à 15 de Julho de 2025**		

JUNHO_2025		**Primeiro Período**		**Segundo Período**		**Assinatura:**
		Entrada	Intervalo	Retorno	Saída	
16/06/2025	Segunda-feira	07:57	13:02	14:01	17:30	[signature]
17/06/2025	Terça-feira	07:58	13:15	14:09	17:28	[signature]
18/06/2025	Quarta-feira	07:55	12:57	13:15	15:35	[signature]
19/06/2025	Quinta-feira	-:-	-:-	-:-	-:-	[signature]
20/06/2025	Sexta-feira	-:-	-:-	-:-	-:-	[signature]
21/06/2025	Sábado	-:-	-:-	-:-	-:-	[signature]
22/06/2025	Domingo	-:-	-:-	-:-	-:-	[signature]
23/06/2025	Segunda-feira	07:57	13:05	14:03	17:29	[signature]
24/06/2025	Terça-feira	08:05	13:02	14:01	17:31	[signature]
25/06/2025	Quarta-feira	07:57	13:03	14:05	17:31	[signature]
26/06/2025	Quinta-feira	07:58	13:09	14:06	17:15	[signature]
27/06/2025	Sexta-feira	08:05	12:30	13:05	17:28	[signature]
28/06/2025	Sábado	-:-	-:-	-:-	-:-	[signature]
29/06/2025	Domingo	-:-	-:-	-:-	-:-	[signature]
30/06/2025	Segunda-feira	07:58	13:04	14:01	17:31	[signature]
01/07/2025	Terça-feira	07:57	13:10	14:05	17:33	[signature]
02/07/2025	Quarta-feira	08:05	13:15	14:09	17:33	[signature]
03/07/2025	Quinta-feira	08:07	13:09	14:07	17:30	[signature]
04/07/2025	Sexta-feira	07:57	13:02	14:01	17:31	[signature]
05/07/2025	Sábado	-:-	-:-	-:-	-:-	[signature]
06/07/2025	Domingo	-:-	-:-	-:-	-:-	[signature]
07/07/2025	Segunda-feira	08:03	13:02	14:01	17:31	[signature]
08/07/2025	Terça-feira	07:58	13:10	14:05	17:31	[signature]
09/07/2025	Quarta-feira	-:-	-:-	-:-	-:-	[signature]
10/07/2025	Quinta-feira	08:05	13:02	14:01	17:30	[signature]
11/07/2025	Sexta-feira	07:58	13:12	14:06	17:31	[signature]
12/07/2025	Sábado	-:-	-:-	-:-	-:-	[signature]
13/07/2025	Domingo	-:-	-:-	-:-	-:-	[signature]
14/07/2025	Segunda-feira	07:59	13:09	14:06	17:31	[signature]
15/07/2025	Terça-feira	08:02	13:05	14:03	17:32	[signature]

Observações:

Data: 15 / 07 / 25

Assinatura do Colaborador	Assinatura Biogesp
Karla de O Cornelio Nutricionista CRN-3 31820	Jair Martins Amorim Diretor Técnico Administrativo Biogesp - HMSL

Endereço: Cunha Gago, nº 700 – Sala 11 – Pinheiros – São Paulo/SP – Fone (11) 3819-6155
CEP 05421-001

Scanned with CamScanner

BIOGESP

CONTROLE DE PRESENÇA

RIBEIRÃO PIRES

Nome Completo:	**KAROLINE APARECIDA SILVA**		
Cargo:	**Assistente Administrativo II**	**MATRICULA**	
Local de Trabalho:	**HMSL**		
Período:	**16 de Junho de 2025 à 15 de Julho de 2025**		

JUNHO_2025		Primeiro Período		Segundo Período		Assinatura:
		Entrada	Intervalo	Retorno	Saída	
16/06/2025	Segunda-feira	08:00	12:12	13:14	17:40	
17/06/2025	Terça-feira	08:22	12:00	13:00	17:12	
18/06/2025	Quarta-feira	07:42	12:02	13:02	17:25	
19/06/2025	Quinta-feira	FERIADO	___:___	___:___	___:___	
20/06/2025	Sexta-feira	PONTO FACULTATIVO	___:___	___:___	___:___	
21/06/2025	Sábado	___:___	___:___	___:___	___:___	
22/06/2025	Domingo	___:___	___:___	___:___	___:___	
23/06/2025	Segunda-feira	07:59	12:00	13:00	17:28	
24/06/2025	Terça-feira	08:02	12:05	13:07	17:00	
25/06/2025	Quarta-feira	07:47	12:10	13:10	17:29	
26/06/2025	Quinta-feira	07:55	12:00	13:03	17:12	
27/06/2025	Sexta-feira	08:02	12:05	13:07	17:10	
28/06/2025	Sábado	___:___	___:___	___:___	___:___	
29/06/2025	Domingo	___:___	___:___	___:___	___:___	
30/06/2025	Segunda-feira	07:59	12:00	13:00	17:45	
01/07/2025	Terça-feira	07:55	12:02	13:02	17:32	
02/07/2025	Quarta-feira	08:02	12:05	13:05	17:49	
03/07/2025	Quinta-feira	07:40	12:08	13:08	16:45	
04/07/2025	Sexta-feira	07:59	12:02	13:02	16:49	
05/07/2025	Sábado	___:___	___:___	___:___	___:___	
06/07/2025	Domingo	___:___	___:___	___:___	___:___	
07/07/2025	Segunda-feira	07:58	12:10	13:12	17:22	
08/07/2025	Terça-feira	08:12	13:00	14:00	17:45	
09/07/2025	Quarta-feira	FERIADO	___:___	___:___	___:___	
10/07/2025	Quinta-feira	07:39	13:02	14:02	17:30	
11/07/2025	Sexta-feira	08:00	12:10	13:10	17:40	
12/07/2025	Sábado	___:___	___:___	___:___	___:___	
13/07/2025	Domingo	___:___	___:___	___:___	___:___	
14/07/2025	Segunda-feira	07:32	12:00	13:00	17:22	
15/07/2025	Terça-feira	08:02	12:15	13:15	17:18	

Observações:

Data: 15/07/25

Assinatura do Colaborador	Assinatura Biogesp
	Jair Martins Amarlin Diretor Tecnico Administrativo Biogesp - HMSL

Endereço: Cunha Gago, nº 700 – Sala 11 – Pinheiros – São Paulo/SP – Fone (11) 3819-6155
CEP 05421-001

Scanned with CamScanner

Biogesp

CONTROLE DE PRESENÇA

ESTÂNCIA TURÍSTICA DE RIBEIRÃO PIRES
CONSTRUINDO O FUTURO DA GENTE

Nome Completo:	**Kassia de Sibia Santos**		
Cargo:	Enfermeiro(a)	**COREN**	
Local de Trabalho:	UBS CENTRO ALTO		
Período:	**16 de Junho de 2025 à 15 de Julho de 2025**		

JUNHO_2025		**Primeiro Período**		**Segundo Período**		**Assinatura:**
		Entrada	Intervalo	Retorno	Saída	
16/06/2025	Segunda-feira	07:30	13:00	14:00	17:01	Kassia
17/06/2025	Terça-feira	07:30	13:00	14:00	17:00	Kassia
18/06/2025	Quarta-feira	07:30	13:00	14:00	17:00	Kassia
19/06/2025	Quinta-feira	feriado	:	:	:	
20/06/2025	Sexta-feira	emenda	:	:	:	
21/06/2025	Sábado	:	:	:	:	
22/06/2025	Domingo	:	:	:	:	
23/06/2025	Segunda-feira	07:31	13:00	14:00	17:01	Kassia
24/06/2025	Terça-feira	07:35	13:00	14:00	17:05	Kassia
25/06/2025	Quarta-feira	07:30	13:00	14:00	17:01	Kassia
26/06/2025	Quinta-feira	07:30	13:00	14:00	17:00	Kassia
27/06/2025	Sexta-feira	07:31	13:00	14:00	17:01	Kassia
28/06/2025	Sábado	:	:	:	:	
29/06/2025	Domingo	:	:	:	:	
30/06/2025	Segunda-feira	07:30	13:00	14:00	17:00	Kassia
01/07/2025	Terça-feira	07:30	13:00	14:00	17:05	Kassia
02/07/2025	Quarta-feira	07:31	13:00	14:00	17:01	Kassia
03/07/2025	Quinta-feira	07:31	13:00	14:00	17:01	Kassia
04/07/2025	Sexta-feira	07:31	13:00	14:00	17:01	Kassia
05/07/2025	Sábado	:	:	:	:	
06/07/2025	Domingo	:	:	:	:	
07/07/2025	Segunda-feira	07:30	13:00	14:00	17:05	Kassia
08/07/2025	Terça-feira	07:30	13:00	14:00	17:00	Kassia
09/07/2025	Quarta-feira	Feriado.	:	:	:	
10/07/2025	Quinta-feira	07:31	13:00	14:00	17:01	Kassia
11/07/2025	Sexta-feira	07:31	13:00	14:00	17:01	Kassia
12/07/2025	Sábado	:	:	:	:	
13/07/2025	Domingo	:	:	:	:	
14/07/2025	Segunda-feira	07:30	13:00	14:00	17:10	Kassia
15/07/2025	Terça-feira	07:30	13:00	14:00	17:10	Kassia

Observações:

Realizado 30 minutos por dia de banco de horas, conforme decreto municipal.

Data: 15/07/2025

Assinatura do Colaborador	Assinatura Biogesp
Kassia Sibia Santos.	Jair Martins Amorim Diretor Técnico Administrativo Biogesp - HMSI

Scanned with CamScanner

BIOGESP

CONTROLE DE PRESENÇA

ESTÂNCIA TURÍSTICA DE RIBEIRÃO PIRES

Nome Completo:	**Katleen de Almedia Mendes**
Cargo:	Recepcionista — **MATRICULA**
Local de Trabalho:	HOSPITAL E MATERNIDADE SÃO LUCAS
Período:	**16 de Junho de 2025 à 15 de Julho de 2025**

JUNHO_2025		**Primeiro Período**		**Segundo Período**		**Assinatura:**
		Entrada	Intervalo	Retorno	Saída	
16/06/2025	Segunda-feira	07:00	13:10	14:10	19:00	Katleen
17/06/2025	Terça-feira	___:___	___:___	___:___	___:___	
18/06/2025	Quarta-feira	07:00	13:05	14:05	19:00	Katleen
19/06/2025	Quinta-feira	___:___	___:___	___:___	___:___	
20/06/2025	Sexta-feira	07:00	13:12	14:12	19:05	Katleen
21/06/2025	Sábado	___:___	___:___	___:___	___:___	
22/06/2025	Domingo	06:58	12:15	13:15	19:10	Katleen
23/06/2025	Segunda-feira	___:___	___:___	___:___	___:___	
24/06/2025	Terça-feira	07:00	12:20	13:20	19:06	Katleen
25/06/2025	Quarta-feira	___:___	___:___	___:___	___:___	
26/06/2025	Quinta-feira	06:55	13:00	14:00	19:05	Katleen
27/06/2025	Sexta-feira	___:___	___:___	___:___	___:___	
28/06/2025	Sábado	Folga mensal		Folga mensal		Katleen
29/06/2025	Domingo	___:___	___:___	___:___	___:___	
30/06/2025	Segunda-feira	06:39	13:00	14:00	19:03	Katleen
01/07/2025	Terça-feira	___:___	___:___	___:___	___:___	
02/07/2025	Quarta-feira	06:53	13:45	14:45	19:00	Katleen
03/07/2025	Quinta-feira	___:___	___:___	___:___	___:___	
04/07/2025	Sexta-feira	07:05	13:28	14:28	19:00	Katleen
05/07/2025	Sábado	___:___	___:___	___:___	___:___	
06/07/2025	Domingo	06:50	12:35	13:00	19:00	Katleen
07/07/2025	Segunda-feira	___:___	___:___	___:___	___:___	
08/07/2025	Terça-feira	06:50	12:12	13:12	19:00	Katleen
09/07/2025	Quarta-feira	___:___	___:___	___:___	___:___	
10/07/2025	Quinta-feira	06:55	12:20	13:20	19:00	Katleen
11/07/2025	Sexta-feira	___:___	___:___	___:___	___:___	
12/07/2025	Sábado	Folga mensal		Folga mensal		Katleen
13/07/2025	Domingo	___:___	___:___	___:___	___:___	
14/07/2025	Segunda-feira	06:55	12:10	13:10	19:00	Katleen
15/07/2025	Terça-feira	___:___	___:___	___:___	___:___	

Observações:

Data: 14/07/2025

Assinatura do Colaborador	Assinatura Biogesp
Katleen de Almeida Mendes	Jair Martins Amorim Diretor Técnico Administrativo Biogesp - HMSL

Endereço: Cunha Gago, nº 700 – Sala 11 – Pinheiros – São Paulo/SP – Fone (11) 3819-6155
CEP 05421-001

Scanned with CamScanner

BIOGESP

CONTROLE DE PRESENÇA

ESTÂNCIA TURÍSTICA DE RIBEIRÃO PIRES
CONSTRUINDO O FUTURO DA GENTE

Nome Completo:	**Katheleen Vitoria Gomes De Souza**		
Cargo:	Enfermeiro (a)	**COREN**	
Local de Trabalho:	HMSL		
Período:	**16 de Junho de 2025 à 15 de Julho de 2025**		

JUNHO_2025		**Primeiro Período**		**Segundo Período**		Assinatura:
		Entrada	Intervalo	Retorno	Saída	
16/06/2025	Segunda-feira	05:45	13:00	14:00	18:00	Kathleen
17/06/2025	Terça-feira	___:___	___:___	___:___	___:___	
18/06/2025	Quarta-feira	05:52	13:00	14:00	18:00	Kathleen
19/06/2025	Quinta-feira	___:___	___:___	___:___	___:___	
20/06/2025	Sexta-feira	05:50	13:00	14:00	18:00	Kathleen
21/06/2025	Sábado	___:___	___:___	___:___	___:___	
22/06/2025	Domingo	05:45	12:00	13:00	18:00	Kathleen
23/06/2025	Segunda-feira	___:___	___:___	___:___	___:___	
24/06/2025	Terça-feira	05:50	13:00	14:00	18:00	Kathleen
25/06/2025	Quarta-feira	___:___	___:___	___:___	___:___	
26/06/2025	Quinta-feira	05:50	12:00	13:00	18:00	Kathleen
27/06/2025	Sexta-feira	___:___	___:___	___:___	___:___	
28/06/2025	Sábado	___:___	Folga	___:___	___:___	
29/06/2025	Domingo	___:___	___:___	___:___	___:___	
30/06/2025	Segunda-feira	05:45	13:00	14:00	18:00	Kathleen
01/07/2025	Terça-feira	___:___	___:___	___:___	___:___	
02/07/2025	Quarta-feira	05:47	13:00	14:00	18:05	Kathleen
03/07/2025	Quinta-feira	___:___	___:___	___:___	___:___	
04/07/2025	Sexta-feira	05:47	13:00	14:00	18:00	Kathleen
05/07/2025	Sábado	___:___	___:___	___:___	___:___	
06/07/2025	Domingo	___:___	Folga	___:___	___:___	
07/07/2025	Segunda-feira	___:___	___:___	___:___	___:___	
08/07/2025	Terça-feira	05:52	12:00	13:00	18:00	Kathleen
09/07/2025	Quarta-feira	___:___	___:___	___:___	___:___	
10/07/2025	Quinta-feira	05:45	12:00	13:00	18:00	Kathleen
11/07/2025	Sexta-feira	___:___	___:___	___:___	___:___	
12/07/2025	Sábado	05:50	13:00	14:00	18:00	Kathleen
13/07/2025	Domingo	___:___	___:___	___:___	___:___	
14/07/2025	Segunda-feira	05:50	13:00	14:00	18:00	Kathleen
15/07/2025	Terça-feira	___:___	___:___	___:___	___:___	

Observações:

Data: ___/___/___

Assinatura do Colaborador	Assinatura Biogesp
Kathleen Vitória G. de Souza	Jair Martins Amorim Diretor Tecnico Administrativo Biogesp - HMSL

Leticia de Souza Holand...
COREN-SP 592067-E

Scanned with CamScanner

BIOGESP

CONTROLE DE PRESENÇA

ESTÂNCIA TURÍSTICA DE RIBEIRÃO PIRES
CONSTRUINDO O FUTURO DA GENTE

Nome Completo:	**Kay Francis Rodrigues da Cruz de Carvalho**		
Cargo:	Enfermeiro(a)	**COREN**	
Local de Trabalho:	USF PARQUE ALIANÇA		
Período:	**16 de Junho de 2025 à 15 de Julho de 2025**		

Junho_2025		**Primeiro Período**		**Segundo Período**		**Assinatura:**
		Entrada	Intervalo	Retorno	Saída	
16/06/2025	Segunda-feira	07:25	13:00	14:00	17:10	Kay
17/06/2025	Terça-feira	07:30	13:00	14:00	17:05	Kay
18/06/2025	Quarta-feira	07:35	13:00	14:00	17:07	Kay
19/06/2025	Quinta-feira	07:15	13:00	14:00	17:03	
20/06/2025	Sexta-feira	07:27	13:00	14:00	17:05	Kay
21/06/2025	Sábado	___:___	___:___	___:___	___:___	
22/06/2025	Domingo	___:___	___:___	___:___	___:___	
23/06/2025	Segunda-feira	07:30	13:00	14:00	17:05	Kay
24/06/2025	Terça-feira	07:35	13:00	14:00	17:05	Kay
25/06/2025	Quarta-feira	07:30	13:00	14:00	17:05	Kay
26/06/2025	Quinta-feira	07:20	13:00	14:00	17:10	
27/06/2025	Sexta-feira	07:30	13:00	14:00	17:05	Kay
28/06/2025	Sábado	___:___	___:___	___:___	___:___	
29/06/2025	Domingo	___:___	___:___	___:___	___:___	
30/06/2025	Segunda-feira	06:50	13:00	14:00	17:05	Kay
01/07/2025	Terça-feira	06:55	13:00	14:00	16:30	Kay
02/07/2025	Quarta-feira	06:50	13:00	14:00	16:40	Kay
03/07/2025	Quinta-feira	06:50	13:00	14:00	16:35	Kay
04/07/2025	Sexta-feira	06:50	13:00	14:00	16:40	Kay
05/07/2025	Sábado	___:___	___:___	___:___	___:___	
06/07/2025	Domingo	___:___	___:___	___:___	___:___	
07/07/2025	Segunda-feira	06:50	13:00	14:00	16:30	Kay
08/07/2025	Terça-feira	06:55	13:00	14:00	16:30	Kay
09/07/2025	Quarta-feira	06:50	13:00	14:00	16:25	
10/07/2025	Quinta-feira	06:47	13:00	14:00	16:25	Kay
11/07/2025	Sexta-feira	06:50	13:00	14:00	16:25	
12/07/2025	Sábado	___:___	___:___	___:___	___:___	
13/07/2025	Domingo	___:___	___:___	___:___	___:___	
14/07/2025	Segunda-feira	06:50	13:00	14:00	16:36	Kay
15/07/2025	Terça-feira	06:55	13:00	14:00	16:30	Kay

Observações:

Data: 15 / 07 / 2025

Assinatura do Colaborador	Assinatura Biogesp
Kay	Jair Martins Amorim Diretor Técnico Administrativo Biogesp - DRT/SP

Dirigente de Unidade de Saúde
Priscila [illegible]
RG 30.[illegible]-4

Scanned with CamScanner

BIOGESP

CONTROLE DE PRESENÇA

Nome Completo:	**KEMILLI MIGUEL SILVA**		
Cargo:		**MATRICULA**	
Local de Trabalho:			
Período:	**16 DE JUNHO DE 2025 A 15 DE JULHO DE 2025**		

JUNHO _2025		**Primeiro Período**		**Segundo Período**		**Assinatura:**
		Entrada	Intervalo	Retorno	Saída	
16/06/2025	Segunda-feira	7:00	13:30	14:30	16:30	Kemilli
17/06/2025	Terça-feira	___:___	___:___	___:___	___:___	
18/06/2025	Quarta-feira	___:___	___:___	___:___	___:___	
19/06/2025	Quinta-feira	___:___	___:___	___:___	___:___	
20/06/2025	Sexta-feira	___:___	___:___	___:___	___:___	
21/06/2025	Sábado	___:___	___:___	___:___	___:___	
22/06/2025	Domingo	___:___	___:___	___:___	___:___	
23/06/2025	Segunda-feira	7:00	13:30	14:30	16:30	Kemilli
24/06/2025	Terça-feira	7:00	13:30	14:30	16:30	Kemilli
25/06/2025	Quarta-feira	7:00	13:30	14:30	16:30	Kemilli
26/06/2025	Quinta-feira	7:00	13:30	14:30	16:30	Kemilli
27/06/2025	Sexta-feira	7:00	13:30	14:30	16:30	Kemilli
28/06/2025	Sábado	___:___	___:___	___:___	___:___	
29/06/2025	Domingo	___:___	___:___	___:___	___:___	
30/06/2025	Segunda-feira	7:00	12:00	13:00	16:30	Kemilli
01/07/2025	Terça-feira	7:00	12:20	13:20	16:30	Kemilli
02/07/2025	Quarta-feira	7:00	12:10	13:10	16:30	Kemilli
03/07/2025	Quinta-feira	7:00	12:10	13:10	16:30	Kemilli
04/07/2025	Sexta-feira	7:00	12:10	13:10	16:30	Kemilli
05/07/2025	Sábado	___:___	___:___	___:___	___:___	
06/07/2025	Domingo	___:___	___:___	___:___	___:___	
07/07/2025	Segunda-feira	7:00	13:30	14:30	16:30	Kemilli
08/07/2025	Terça-feira	7:00	13:30	14:30	16:30	Kemilli
09/07/2025	Quarta-feira	7:00	13:30	14:30	16:30	Kemilli
10/07/2025	Quinta-feira	7:00	13:30	14:30	16:30	Kemilli
11/07/2025	Sexta-feira	7:00	13:30	14:30	16:30	Kemilli
12/07/2025	Sábado	___:___	___:___	___:___	___:___	
13/07/2025	Domingo	___:___	___:___	___:___	___:___	
14/07/2025	Segunda-feira	7:00	12:00	13:00	16:30	Kemilli
15/07/2025	Terça-feira	7:00	13:50	14:50	16:30	Kemilli

Observações:

DIA 17/06 - 18/06 (ATESTADO)

15/07/2025

EDSON ADRIANO MARTINS
Diretor Administrativo CEM/CAISM

Jair Martins Amorim
Diretor Técnico Administrativo
Biogesp - HMSL

Assinatura do Colaborador	Assinatura Biogesp
Kemilli miguel	

Endereço: Cunha Gago, nº 700 – Sala 11 – Pinheiros – São Paulo/SP – Fone (11) 3819-6155 CEP 05421-001

Scanned with CamScanner

Biogesp

ESTÂNCIA TURÍSTICA DE RIBEIRÃO PIRES
CONSTRUINDO O FUTURO DA GENTE

CONTROLE DE PRESENÇA

Nome Completo:	**KESLAYNE GONÇALVES CORREA**		
Cargo:	Enfermeiro(a)	**COREN**	
Local de Trabalho:	USF CENTRO		
Período:	**16 de Junho de 2025 à 15 de Julho de 2025**		

JUNHO_2025		**Primeiro Período**		**Segundo Período**		**Assinatura:**
		Entrada	Intervalo	Retorno	Saída	
16/06/2025	Segunda-feira	07:05	13:10	14:10	17:00	
17/06/2025	Terça-feira	07:30	13:02	14:02	17:00	
18/06/2025	Quarta-feira	06:55	13:20	14:20	17:00	
19/06/2025	~~Quinta-feira~~	___:___	___:___	___:___	___:___	Feriado
20/06/2025	~~Sexta-feira~~	___:___	___:___	___:___	___:___	Emenda
21/06/2025	~~Sábado~~	___:___	___:___	___:___	___:___	
22/06/2025	~~Domingo~~	___:___	___:___	___:___	___:___	
23/06/2025	Segunda-feira	07:16	13:00	14:00	17:00	
24/06/2025	Terça-feira	07:30	12:59	13:59	17:00	
25/06/2025	Quarta-feira	06:45	13:12	14:12	17:00	
26/06/2025	Quinta-feira	07:30	13:20	14:20	17:00	
27/06/2025	Sexta-feira	06:59	13:30	14:30	17:00	
28/06/2025	~~Sábado~~	___:___	___:___	___:___	___:___	
29/06/2025	~~Domingo~~	___:___	___:___	___:___	___:___	
30/06/2025	Segunda-feira	06:59	12:00	14:00	17:00	
01/07/2025	Terça-feira	07:20	13:12	14:12	17:00	
02/07/2025	Quarta-feira	06:55	12:45	13:45	17:00	
03/07/2025	Quinta-feira	07:10	13:05	14:05	17:00	
04/07/2025	Sexta-feira	___:___	___:___	___:___	___:___	
05/07/2025	~~Sábado~~	___:___	___:___	___:___	___:___	
06/07/2025	~~Domingo~~	___:___	___:___	___:___	___:___	
07/07/2025	Segunda-feira	07:05	13:12	14:12	17:00	
08/07/2025	Terça-feira	07:10	13:02	14:02	17:00	
09/07/2025	~~Quarta-feira~~	___:___	___:___	___:___	___:___	Feriado
10/07/2025	Quinta-feira	06:55	13:01	14:01	17:00	
11/07/2025	Sexta-feira	___:___	___:___	___:___	___:___	
12/07/2025	~~Sábado~~	___:___	___:___	___:___	___:___	
13/07/2025	~~Domingo~~	___:___	___:___	___:___	___:___	
14/07/2025	Segunda-feira	07:05	12:00	13:00	17:00	
15/07/2025	Terça-feira	07:30	13:02	14:02	17:00	

Observações:

Data: 15 / 07 / 25

Assinatura do Colaborador	Assinatura Biogesp
Keslayne Gonçalves Correa COREN-SP 765974-ENF	Jair Martins Amorim Diretor Técnico Administrativo Biogesp - HMSI

Edna M. S. Souza
RG: 19.453.024.-3
Diretor UBS Centro

Endereço: Cunha Gago, nº 700 – Sala 11 – Pinheiros – São Paulo/SP – Fone (11) 3819-6155
CEP 05421-001

Scanned with CamScanner

CONTROLE DE PRESENÇA

Nome Completo:	Laura Lívia de Souza Assis
Cargo:	Recepcionista
Local de Trabalho:	CEM/CAISM
Período:	**16 de junho de 2025 à 15 de julho de 2025**

junho 2025		Primeiro Período		Segundo Período		Assinatura:
		Entrada	Intervalo	Retorno	Saída	
16/06/25	segunda-feira					
17/06/25	terça-feira					
18/06/25	quarta-feira					
19/06/25	quinta-feira	---	---	---	---	
20/06/25	sexta-feira	---	---	---	---	
21/06/25	sábado	---	---	---	---	
22/06/25	domingo	---	---	---	---	
23/06/25	segunda-feira					
24/06/25	terça-feira					
25/06/25	quarta-feira					
26/06/25	quinta-feira					
27/06/25	sexta-feira					
28/06/25	sábado	---	---	---	---	
29/06/25	domingo	---	---	---	---	
30/06/25	segunda-feira					
01/07/25	terça-feira					
02/07/25	quarta-feira					
03/07/25	quinta-feira					
04/07/25	sexta-feira					
05/07/25	sábado	---	---	---	--	
06/07/25	domingo	---	---	---	---	
07/07/25	segunda-feira	8:00	12:00	13:00	17:01	Laura
08/07/25	terça-feira	7:30	12:00	13:00	17:00	Laura
09/07/25	quarta-feira	FERIADO		FERIADO		
10/07/25	quinta-feira	7:30	12:00	13:00	17:07	Laura
11/07/25	sexta-feira	7:30	12:00	13:00	17:00	Laura
12/07/25	sábado	---	---	---	---	
13/07/25	domingo	---	---	---	---	
14/07/25	segunda- feira	7:30	12:00	13:00	17:01	Laura
15/07/25	terça -feira	7:00	12:00	13:00	17:00	Laura

Observações:

Data: 15/7/25

EDSON MARIANO MARTINS
Diretor Administrativo CEM/CAISM

Assinatura do Colaborador	Assinatura Biogesp
Laura Lívia	Jair Martins Amorim Diretor Tecnico Administrativo Biogesp - HMSE

Endereço: Cunha Gago, nº 700 - Sala 11 - Pinheiros - São Paulo/SP - Fone (11) 3819-6155
CEP 05421-001

Scanned with CamScanner

Biogesp

CONTROLE DE PRESENÇA

ESTÂNCIA TURÍSTICA DE RIBEIRÃO PIRES

Nome Completo:	**Larissa Bouças Cavalcante**		
Cargo:	Nutricionista	**CRN**	
Local de Trabalho:	HOSPITAL E MATERNIDADE SÃO LUCAS		
Periodo:	**16 de Junho de 2025 à 15 de Julho de 2025**		

JUNHO_2025		**Primeiro Período**		**Segundo Período**		**Assinatura:**
		Entrada	Intervalo	Retorno	Saída	
16/06/2025	Segunda-feira	07:40	12:00	13:00	17:00	
17/06/2025	Terça-feira	07:27	12:00	13:00	17:01	
18/06/2025	Quarta-feira	07:31	12:00	13:00	17:00	
19/06/2025	Quinta-feira	FERIADO	:	:	:	
20/06/2025	Sexta-feira	EMENDA	DE FERIADO	:	:	
21/06/2025	Sábado	- : -	- : -	- : -	- : -	FDS
22/06/2025	Domingo	- : -	- : -	- : -	- : -	FDS
23/06/2025	Segunda-feira	07:25	12:10	13:10	17:00	
24/06/2025	Terça-feira	07:20	12:00	13:00	17:00	
25/06/2025	Quarta-feira	07:21	12:00	13:00	17:00	
26/06/2025	Quinta-feira	07:25	12:05	13:05	17:00	
27/06/2025	Sexta-feira	07:30	12:00	13:00	17:00	
28/06/2025	Sábado	- : -	- : -	- : -	- : -	FDS
29/06/2025	Domingo	- : -	- : -	- : -	- : -	FDS
30/06/2025	Segunda-feira	:	:	:	:	
01/07/2025	Terça-feira	07:40	12:00	13:00	17:00	
02/07/2025	Quarta-feira	07:30	12:01	13:01	17:02	
03/07/2025	Quinta-feira	07:41	12:00	13:00	17:02	
04/07/2025	Sexta-feira	08:00	12:03	13:03	17:00	
05/07/2025	Sábado	- : -	- : -	- : -	- : -	FDS
06/07/2025	Domingo	- : -	- : -	- : -	- : -	FDS
07/07/2025	Segunda-feira	ATESTADO	:	ATESTADO	:	
08/07/2025	Terça-feira	07:31	12:00	13:00	17:00	
09/07/2025	Quarta-feira	FERIADO	:	:	:	
10/07/2025	Quinta-feira	07:21	12:00	13:00	17:00	
11/07/2025	Sexta-feira	07:30	12:00	13:00	17:00	
12/07/2025	Sábado	- : -	- : -	- : -	- : -	FDS
13/07/2025	Domingo	- : -	- : -	- : -	- : -	FDS
14/07/2025	Segunda-feira	07:20	12:00	13:01	17:00	
15/07/2025	Terça-feira	07:31	12:20	13:20	17:00	

Observações:

Data: 16 / 7 / 25

Assinatura do Colaborador	Assinatura Biogesp
	Jair Martins Amorim Diretor Tecnico Administrativo Biogesp - HMSL

Endereço: Cunha Gago, nº 700 – Sala 11 – Pinheiros – São Paulo/SP – Fone (11) 3819-6155
CEP 05421-001

Scanned with CamScanner

BIOGESP

CONTROLE DE PRESENÇA

ESTÂNCIA TURÍSTICA DE RIBEIRÃO PIRES

Nome Completo:	**Ligia Aparecida Della Noce**		
Cargo:	Técnico(a) de Farmácia	**MATRICULA**	
Local de Trabalho:	HOSPITAL E MATERNIDADE SÃO LUCAS		
Período:	**16 de Junho de 2025 à 15 de Julho de 2025**		

JUNHO_2025		Primeiro Período		Segundo Período		Assinatura:
		Entrada	Intervalo	Retorno	Saída	
16/06/2025	Segunda-feira	___:___	___:___	___:___	___:___	
17/06/2025	Terça-feira	18:00	21:00	22:00	06:00	Ligia Ap. Della Noce
18/06/2025	Quarta-feira	___:___	___:___	___:___	___:___	
19/06/2025	Quinta-feira	18:00	21:00	22:00	06:00	Ligia Ap Della Noce
20/06/2025	Sexta-feira	18:00	21:00	22:00	06:00	Ligia Ap. Della Noce
21/06/2025	Sábado	18:00	21:00	22:00	06:00	Ligia Ap. Della Noce
22/06/2025	Domingo	18:00	21:00	22:00	06:00	Ligia Ap. Della Noce
23/06/2025	Segunda-feira	18:00	21:00	22:00	06:00	Ligia Ap. Della Noce.
24/06/2025	Terça-feira	___:___	___:___	___:___	___:___	
25/06/2025	Quarta-feira	18:00	21:00	22:00	06:00	Ligia Ap. Della Noce.
26/06/2025	Quinta-feira	___:___	___:___	___:___	___:___	
27/06/2025	Sexta-feira	18:00	21:00	22:00	06:00	Ligia Ap. Della Noce.
28/06/2025	Sábado	___:___	___:___	___:___	___:___	
29/06/2025	Domingo	FOLGA	___:___	FOLGA	___:___	Ligia Ap. Della Noce.
30/06/2025	Segunda-feira	18:00	21:00	22:00	06:00	Ligia Ap Della Noce.
01/07/2025	Terça-feira	18:00	21:00	22:00	06:00	Ligia Ap Della Noce.
02/07/2025	Quarta-feira	___:___	___:___	___:___	___:___	
03/07/2025	Quinta-feira	18:00	21:00	22:00	06:00	Ligia Ap. Della Noce.
04/07/2025	Sexta-feira	___:___	___:___	___:___	___:___	
05/07/2025	Sábado	18:00	21:00	22:00	06:00	Ligia Ap Della Noce.
06/07/2025	Domingo	___:___	___:___	___:___	___:___	
07/07/2025	Segunda-feira	18:00	21:00	22:00	06:00	Ligia Ap Della Noce
08/07/2025	Terça-feira	___:___	___:___	___:___	___:___	
09/07/2025	Quarta-feira	18:00	21:00	22:00	06:00	Ligia Ap. Della Noce.
10/07/2025	Quinta-feira	___:___	___:___	___:___	___:___	
11/07/2025	Sexta-feira	18:00	21:00	22:00	06:00	Ligia Ap. Della Noce
12/07/2025	Sábado	___:___	___:___	___:___	___:___	
13/07/2025	Domingo	18:00	21:00	22:00	06:00	Ligia Ap Della Noce.
14/07/2025	Segunda-feira	___:___	___:___	___:___	___:___	
15/07/2025	Terça-feira	FOLGA	___:___	FOLGA	___:___	Ligia Ap Della Noce.

Observações:

19/06/2025 → Extra (Folga trabalhada) 30/06/2025 Extra São Lucas.
20/06/2025 → Extra (São Lucas Velho)
22/06/2025 → Extra (São Lucas velho

Data: 15 / 07 / 2025

Assinatura do Colaborador	Assinatura Biogesp
Ligia Ap. Della Noce	Jair Martins Amorim Diretor Tecnico Administrativo Biogesp - HMSL

Scanned with CamScanner

BIOGESP

CONTROLE DE PRESENÇA

ESTÂNCIA TURÍSTICA DE RIBEIRÃO PIRES

Nome Completo:	**Ligia Aparecida Della Noce**		
Cargo:	Técnico(a) de Farmácia	**MATRICULA**	
Local de Trabalho:	HOSPITAL E MATERNIDADE SÃO LUCAS		
Período:	**16 de Junho de 2025 à 15 de Julho de 2025**		

JUNHO_2025		**Primeiro Período**		**Segundo Período**		**Assinatura:**
		Entrada	Intervalo	Retorno	Saída	
16/06/2025	Segunda-feira	___:___	___:___	___:___	___:___	
17/06/2025	Terça-feira	18:00	21:00	22:00	06:00	Ligia Ap. Della Noce
18/06/2025	Quarta-feira	___:___	___:___	___:___	___:___	
19/06/2025	Quinta-feira	18:00	21:00	22:00	06:00	Ligia Ap Della Noce
20/06/2025	Sexta-feira	18:00	21:00	22:00	06:00	Ligia Ap. Della Noce
21/06/2025	Sábado	18:00	21:00	22:00	06:00	Ligia Ap. Della Noce
22/06/2025	Domingo	18:00	21:00	22:00	06:00	Ligia Ap. Della Noce
23/06/2025	Segunda-feira	18:00	21:00	22:00	06:00	Ligia Ap. Della Noce.
24/06/2025	Terça-feira	___:___	___:___	___:___	___:___	
25/06/2025	Quarta-feira	18:00	21:00	22:00	06:00	Ligia Ap. Della Noce.
26/06/2025	Quinta-feira	___:___	___:___	___:___	___:___	
27/06/2025	Sexta-feira	18:00	21:00	22:00	06:00	Ligia Ap. Della Noce.
28/06/2025	Sábado	___:___	___:___	___:___	___:___	
29/06/2025	Domingo	FOLGA	___:___	FOLGA	___:___	Ligia Ap. Della Noce.
30/06/2025	Segunda-feira	18:00	21:00	22:00	06:00	Ligia Ap Della Noce.
01/07/2025	Terça-feira	18:00	21:00	22:00	06:00	Ligia Ap Della Noce.
02/07/2025	Quarta-feira	___:___	___:___	___:___	___:___	
03/07/2025	Quinta-feira	18:00	21:00	22:00	06:00	Ligia Ap. Della Noce.
04/07/2025	Sexta-feira	___:___	___:___	___:___	___:___	
05/07/2025	Sábado	18:00	21:00	22:00	06:00	Ligia Ap Della Noce.
06/07/2025	Domingo	___:___	___:___	___:___	___:___	
07/07/2025	Segunda-feira	18:00	21:00	22:00	06:00	Ligia Ap Della Noce
08/07/2025	Terça-feira	___:___	___:___	___:___	___:___	
09/07/2025	Quarta-feira	18:00	21:00	22:00	06:00	Ligia Ap. Della Noce.
10/07/2025	Quinta-feira	___:___	___:___	___:___	___:___	
11/07/2025	Sexta-feira	18:00	21:00	22:00	06:00	Ligia Ap. Della Noce
12/07/2025	Sábado	___:___	___:___	___:___	___:___	
13/07/2025	Domingo	18:00	21:00	22:00	06:00	Ligia Ap Della Noce.
14/07/2025	Segunda-feira	___:___	___:___	___:___	___:___	
15/07/2025	Terça-feira	FOLGA	___:___	FOLGA	___:___	Ligia Ap Della Noce.

Observações:

19/06/2025 → Extra (Folga trabalhada) 30/06/2025 Extra São Lucas.
20/06/2025 → Extra (São Lucas Velho)
22/06/2025 → Extra (São Lucas velho

Data: 15 / 07 / 2025

Assinatura do Colaborador	Assinatura Biogesp
Ligia Ap. Della Noce	Jair Martins Amorim Diretor Tecnico Administrativo Biogesp - HMSL

Scanned with CamScanner

Biogesp

CONTROLE DE PRESENÇA

ESTÂNCIA TURÍSTICA DE RIBEIRÃO PIRES

Nome Completo:	**Lina Carolina Silva Gouveia**		
Cargo:	Enfermeiro(a)	**COREN**	
Local de Trabalho:	HOSPITAL E MATERNIDADE SÃO LUCAS		
Periodo:	**16 de Junho de 2025 à 15 de Julho de 2025**		

JUNHO_2025		**Primeiro Período**		**Segundo Período**		**Assinatura:**
		Entrada	Intervalo	Retorno	Saída	
16/06/2025	Segunda-feira	__:__	__:__	__:__	__:__	
17/06/2025	Terça-feira	05:55	12:00	13:00	18:01	Laina Gouveia.
18/06/2025	Quarta-feira	__:__	__:__	__:__	__:__	
19/06/2025	Quinta-feira	05:59	12:00	13:00	18:10	Laina Gouveia
20/06/2025	Sexta-feira	__:__	__:__	__:__	__:__	
21/06/2025	Sábado	06:00	12:00	13:00	18:08	Laina Gouveia
22/06/2025	Domingo	__:__	__:__	__:__	__:__	
23/06/2025	Segunda-feira	Folga	__:__	__:__	__:__	Laina Gouveia.
24/06/2025	Terça-feira	__:__	__:__	__:__	__:__	
25/06/2025	Quarta-feira	06:01	12:00	13:00	18:10	Laina Gouveia
26/06/2025	Quinta-feira	__:__	__:__	__:__	__:__	
27/06/2025	Sexta-feira	05:59	12:00	13:00	18:09	Laina Gouveia
28/06/2025	Sábado	__:__	__:__	__:__	__:__	
29/06/2025	Domingo	06:00	12:00	13:00	18:05	Laina Gouveia
30/06/2025	Segunda-feira	__:__	__:__	__:__	__:__	
01/07/2025	Terça-feira	05:50	12:00	13:00	18:10	Laina Gouveia
02/07/2025	Quarta-feira	__:__	__:__	__:__	__:__	
03/07/2025	Quinta-feira	06:03	12:00	13:00	18:08	Laina Gouveia
04/07/2025	Sexta-feira	__:__	__:__	__:__	__:__	
05/07/2025	Sábado	05:50	12:00	13:00	18:10	Laina Gouveia
06/07/2025	Domingo	__:__	__:__	__:__	__:__	
07/07/2025	Segunda-feira	06:06	12:00	13:00	18:08	Laina Gouveia
08/07/2025	Terça-feira	__:__	__:__	__:__	__:__	
09/07/2025	Quarta-feira	05:51	12:00	13:00	18:11	Laina Gouveia
10/07/2025	Quinta-feira	__:__	__:__	__:__	__:__	
11/07/2025	Sexta-feira	06:00	12:00	13:00	18:07	Laina Gouveia.
12/07/2025	Sábado	__:__	__:__	__:__	__:__	
13/07/2025	Domingo	Folga	__:__	__:__	__:__	Laina Gouveia
14/07/2025	Segunda-feira	__:__	__:__	__:__	__:__	
15/07/2025	Terça-feira	06:01	12:00	13:00	18:10	Laina Gouveia
Observações:						

Data: 15 / 07 / 25

Assinatura do Colaborador	Assinatura Biogesp
Laina C. S. Gouveia.	Jair Martins Amorim Diretor Tecnico Administrativo Biogesp - HMSL

Leticia de Souza Holanda
COREN-SP 272867-ENF

Endereço: Cunha Gago, nº 700 – Sala 11 – Pinheiros – São Paulo/SP – Fone (11) 3819-6155
CEP 05421-001

Scanned with CamScanner

Biogesp

CONTROLE DE PRESENÇA

ESTÂNCIA TURÍSTICA DE RIBEIRÃO PIRES
CONSTRUINDO O FUTURO DA GENTE

Nome Completo:	**Livia Silva Bertonzin**		
Cargo:	Secretaria de Ala	**MATRICULA**	
Local de Trabalho:			
Periodo:	**16 de Junho de 2025 a 15 de Julho de 2025**		

JUNHO_2025		Primeiro Período		Segundo Período		Assinatura:
		Entrada	Intervalo	Retorno	Saída	
16/06/2025	Segunda-feira	08:01	12:29	13:29	17:01	
17/06/2025	Terça-feira	07:59	13:01	14:01	17:02	
18/06/2025	Quarta-feira	08:02	12:03	13:03	18:00	
19/06/2025	Quinta-feira	___:___	___:___	___:___	___:___	
20/06/2025	Sexta-feira	___:___	___:___	___:___	___:___	
21/06/2025	Sábado	___:___	___:___	___:___	___:___	
22/06/2025	Domingo	___:___	___:___	___:___	___:___	
23/06/2025	Segunda-feira	08:01	12:23	13:23	17:01	
24/06/2025	Terça-feira	08:03	12:07	13:07	17:01	
25/06/2025	Quarta-feira	08:04	12:28	13:28	17:02	
26/06/2025	Quinta-feira	08:07	12:13	13:13	17:01	
27/06/2025	Sexta-feira	07:59	11:42	12:42	12:43	
28/06/2025	Sábado	___:___	___:___	___:___	___:___	
29/06/2025	Domingo	___:___	___:___	___:___	___:___	
30/06/2025	Segunda-feira	08:05	12:30	13:30	17:01	
01/07/2025	Terça-feira	08:01	12:12	13:12	17:01	
02/07/2025	Quarta-feira	08:02	12:27	13:27	17:02	
03/07/2025	Quinta-feira	08:01	12:46	13:46	17:03	
04/07/2025	Sexta-feira	07:59	13:20	14:20	17:01	
05/07/2025	Sábado	___:___	___:___	___:___	___:___	
06/07/2025	Domingo	___:___	___:___	___:___	___:___	
07/07/2025	Segunda-feira	08:05	13:30	14:30	17:01	
08/07/2025	Terça-feira	08:01	12:14	13:14	17:05	
09/07/2025	Quarta-feira	___:___	___:___	___:___	___:___	
10/07/2025	Quinta-feira	08:02	12:27	13:27	17:02	
11/07/2025	Sexta-feira	07:59	12:05	13:05	17:01	
12/07/2025	Sábado	___:___	___:___	___:___	___:___	
13/07/2025	Domingo	___:___	___:___	___:___	___:___	
14/07/2025	Segunda-feira	08:01	12:10	13:10	17:01	
15/07/2025	Terça-feira	07:58	12:01	13:01	17:01	

Observações:

27/06/25 - declaração de horas

Data: 15/07/25

Assinatura do Colaborador	Assinatura Responsável
	Jair Martins Ferreira Diretor Tecnico Administrativo Biogesp - HMSL

Endereço: Cunha Gago, nº 700 – Sala 11 – Pinheiros – São Paulo/SP – Fone (11) 3819-6155
CEP 05421-001

Scanned with CamScanner

Biogesp

CONTROLE DE PRESENÇA

Nome Completo:	**Lorena Torres Pinheiro Pereira**		
Cargo:	**RECEPCIONISTA**	**MATRICULA**	
Local de Trabalho:	**HOSPITAL E MATERNIDADE SÃO LUCAS**		
Período:	**16 de junho de 2025 à 15 de julho de 2025**		

junho _2025		Primeiro Período		Segundo Período		Assinatura:
		Entrada	Intervalo	Retorno	Saída	
16/06/2025	Segunda-feira	07:00	13:45	14:45	19:00	Lorena T.P. Pereira
17/06/2025	Terça-feira	- : -	- : -	- : -	- : -	
18/06/2025	Quarta-feira	11:55	14:05	15:05	19:04	Lorena T.P. Pereira
19/06/2025	Quinta-feira	- : -	- : -	- : -	- : -	
20/06/2025	Sexta-feira	F : M	- : -	F : M	- : -	FM-11-FM-11-
21/06/2025	Sábado	- : -	- : -	- : -	- : -	
22/06/2025	Domingo	07:00	13:30	14:15	19:03	Lorena T.P. Pereira
23/06/2025	Segunda-feira	- : -	- : -	- : -	- : -	
24/06/2025	Terça-feira	06:44	13:28	14:16	19:03	Lorena T.P. Pereira
25/06/2025	Quarta-feira	- : -	- : -	- : -	- : -	
26/06/2025	Quinta-feira	07:04	14:00	15:00	19:05	Lorena T.P. Pereira
27/06/2025	Sexta-feira	- : -	- : -	- : -	- : -	
28/06/2025	Sábado	07:30	13:50	14:50	19:05	Lorena T.P. Pereira
29/06/2025	Domingo	- : -	- : -	- : -	- : -	
30/06/2025	Segunda-feira	06:50	14:14	15:14	19:05	Lorena T.P. Pereira
01/07/2025	Terça-feira	- : -	- : -	- : -	- : -	
02/07/2025	Quarta-feira	06:55	15:00	16:00	19:00	Lorena T.P. Pereira
03/07/2025	Quinta-feira	- : -	- : -	- : -	- : -	
04/07/2025	Sexta-feira	07:00	14:28	15:28	19:00	Lorena T.P. Pereira
05/07/2025	Sábado	- : -	- : -	- : -	- : -	
06/07/2025	Domingo	F : M	- : -	- : -	F : M	FM-11-FM-11-
07/07/2025	Segunda-feira	- : -	- : -	- : -	- : -	
08/07/2025	Terça-feira	07:00	13:30	14:30	19:00	Lorena T.P. Pereira
09/07/2025	Quarta-feira	- : -	- : -	- : -	- : -	
10/07/2025	Quinta-feira	07:38	13:50	14:50	19:00	Lorena T.P. Pereira
11/07/2025	Sexta-feira	- : -	- : -	- : -	- : -	
12/07/2025	Sábado	06:42	14:00	15:00	19:00	Lorena T.P. Pereira
13/07/2025	Domingo	- : -	- : -	- : -	- : -	
14/07/2025	Segunda-feira	06:55	13:40	14:40	19:00	Lorena T.P. Pereira
15/07/2025	Terça-feira	- : -	- : -	- : -	- : -	

Observações:

Data: 14 / 07 / 25

Assinatura do Colaborador	Assinatura Biogesp
Lorena T.P. Pereira	Jair Martins Amorim Diretor Técnico Administrativo Biogesp

Endereço: Cunha Gago, nº 700 – Sala 11 – Pinheiros – São Paulo/SP – Fone (11) 3819-6155
CEP 05421-001

Scanned with CamScanner

BIOGESP

CONTROLE DE PRESENÇA

ESTÂNCIA TURÍSTICA DE RIBEIRÃO PIRES

Nome Completo:	**Lourdes da Silva Oliveira**
Cargo:	Recepcionista — **MATRICULA**
Local de Trabalho:	HOSPITAL E MATERNIDADE SÃO LUCAS
Período:	**16 de Junho de 2025 à 15 de Julho de 2025**

JUNHO_2025		Primeiro Período		Segundo Período		Assinatura:
		Entrada	Intervalo	Retorno	Saída	
16/06/2025	Segunda-feira					
17/06/2025	Terça-feira	06:50	14:00	15:00	19:03	Lourdes
18/06/2025	Quarta-feira					
19/06/2025	Quinta-feira	06:55	14:00	15:00	19:05	Lourdes
20/06/2025	Sexta-feira					
21/06/2025	Sábado	06:51	14:00	15:00	19:07	Lourdes
22/06/2025	Domingo					
23/06/2025	Segunda-feira	FOLGA	FOLGA	FOLGA	FOLGA	FOLGA
24/06/2025	Terça-feira					
25/06/2025	Quarta-feira	06:52	14:00	15:00	19:06	Lourdes
26/06/2025	Quinta-feira					
27/06/2025	Sexta-feira	06:53	14:00	15:00	19:07	Lourdes
28/06/2025	Sábado					
29/06/2025	Domingo	06:55	14:00	15:00	19:03	Lourdes
30/06/2025	Segunda-feira					
01/07/2025	Terça-feira	06:50	14:00	15:00	19:06	Lourdes
02/07/2025	Quarta-feira					
03/07/2025	Quinta-feira	06:52	14:00	15:00	19:03	Lourdes
04/07/2025	Sexta-feira					
05/07/2025	Sábado	06:54	14:00	15:00	19:02	Lourdes
06/07/2025	Domingo					
07/07/2025	Segunda-feira	FOLGA	FOLGA	FOLGA	FOLGA	FOLGA
08/07/2025	Terça-feira					
09/07/2025	Quarta-feira	06:50	14:00	15:00	19:04	Lourdes
10/07/2025	Quinta-feira					
11/07/2025	Sexta-feira	06:53	14:00	15:00	19:05	Lourdes
12/07/2025	Sábado	06:55	14:00	15:00	19:03	Lourdes
13/07/2025	Domingo	06:57	14:00	15:00	19:07	Lourdes
14/07/2025	Segunda-feira					
15/07/2025	Terça-feira	06:58	14:00	15:00	19:06	Lourdes

Observações:

12/07/25 cobertura de folga.

Data: 15/07/25

Assinatura do Colaborador	Assinatura Biogesp
Lourdes da Silva Oliveira	Jair Martins Amorim Diretor Técnico Administrativo Biogesp - HMSL

Endereço: Cunha Gago, nº 700 – Sala 11 – Pinheiros – São Paulo/SP – Fone (11) 3819-6155
CEP 05421-001

Scanned with CamScanner

BIOGESP

CONTROLE DE PRESENÇA

Nome Completo:	**LUCIANA CRISTINA DA SILVA**		
Cargo:	Tecnico(a) de Enfermagem	**COREN**	
Local de Trabalho:	HOSPITAL E MATERNIDADE SÃO LUCAS		
Período:	**16 DE MAIO DE 2025 A 15 DE JUNHO DE 2025**		

MAIO_2025		**Primeiro Período**		**Segundo Período**		**Assinatura:**
		Entrada	Intervalo	Retorno	Saída	
16/06/2025	Segunda-feira	___:___	___:___	___:___	___:___	
17/06/2025	terça-ferira	06:00	12:00	13:00	18:04	
18/06/2025	Quarta-feira	___:___	___:___	___:___	___:___	
19/06/2025	Quinta-feira	06:00	12:30	13:30	18:04	
20/06/2025	Sexta-feira	___:___	___:___	___:___	___:___	
21/06/2025	Sábado	06:00	12:00	13:00	18:15	
22/06/2025	Domingo	___:___	___:___	___:___	___:___	
23/06/2025	Segunda-feira	06:00	12:00	13:00	18:10	
24/06/2025	terça_feira	___:___	___:___	___:___		
25/06/2025	Quarta-feira	Folga	___:___	___:___	___:___	
26/06/2025	Quinta-feira	___:___	___:___	___:___	___:___	
27/06/2025	Sexta-feira	06:00	12:00	13:00	18:20	
28/06/2025	sábado	___:___	___:___	___:___	___:___	
29/06/2025	domingo	06:00	12:00	13:00	17:10	
30/06/2025	Segunda-feira	___:___	___:___	___:___	___:___	
01/07/2025	terça-feira	06:00	12:00	13:00	18:15	
02/07/2025	Quarta-feira	___:___	___:___	___:___	___:___	
03/07/2025	Quinta-feira	06:00	12:00	13:00	18:20	
04/07/205	Sexta-feira	___:___	___:___	___:___	___:___	
05/07/2025	sabádo	06:00	12:00	13:00	18:10	
06/07/205	Domingo	___:___	___:___	___:___	___:___	
07/07/2025	Segunda-feira	06:00	12:00	13:00	18:15	
08/07/2025	terça-feira	___:___	___:___	___:___	___:___	
09/07/2025	Quarta-feira	06:00	12:00	13:00	18:10	
10/07/2025	Quinta-feira	___:___	___:___	___:___	___:___	
11/07/2025	Sexta-feira	06:00	12:00	13:00	18:20	
12/07/2025	Sábado	___:___	___:___	___:___	___:___	
13/07/2025	Domingo	06:00	12:00	13:00	18:25	
14/07/2025	Segunda-feira	___:___	___:___	___:___	___:___	
15/07/2025	terça-feira	05:50	12:00	13:00	18:15	

Observações:

Data: 15 / 07 / 25

Leticia de Souza Holanda
COREN

Assinatura do Colaborador	Assinatura Biogesp
	Jair Martins Amorim Diretor Tecnico Administrativo Biogesp - HMSL

Endereço: Cunha Gago, nº 700 – Sala 11 – Pinheiros – São Paulo/SP – Fone (11) 3818-6155
CEP 05421-001

Scanned with CamScanner

BIOGESP

CONTROLE DE PRESENÇA

ESTÂNCIA TURÍSTICA DE RIBEIRÃO PIRES

Nome Completo:	**Lucas Ripoli Rocca**		
Cargo:	Técnico(a) de Radiologia	**CRTR**	
Local de Trabalho:	HOSPITAL E MATERNIDADE SÃO LUCAS		
Período:	**16 de Junho de 2025 à 15 de Julho de 2025**		

JUNHO_2025		**Primeiro Período**		**Segundo Período**		**Assinatura:**
		Entrada	Intervalo	Retorno	Saída	
16/06/2025	Segunda-feira	___:___	___:___	___:___	___:___	
17/06/2025	Terça-feira	07:00	12:00	13:00	19:00	Lucas.
18/06/2025	Quarta-feira	___:___	___:___	___:___	___:___	
19/06/2025	Quinta-feira	07:00	12:00	13:00	19:00	Lucas.
20/06/2025	Sexta-feira	___:___	___:___	___:___	___:___	
21/06/2025	Sábado	___:___	___:___	___:___	___:___	
22/06/2025	Domingo	___:___	___:___	___:___	___:___	
23/06/2025	Segunda-feira	___:___	___:___	___:___	___:___	
24/06/2025	Terça-feira	07:00	12:00	13:00	19:00	Lucas.
25/06/2025	Quarta-feira	___:___	___:___	___:___	___:___	
26/06/2025	Quinta-feira	07:00	12:00	13:00	19:00	Lucas.
27/06/2025	Sexta-feira	___:___	___:___	___:___	___:___	
28/06/2025	Sábado	___:___	___:___	___:___	___:___	
29/06/2025	Domingo	___:___	___:___	___:___	___:___	
30/06/2025	Segunda-feira	___:___	___:___	___:___	___:___	
01/07/2025	Terça-feira	___:___	___:___	___:___	___:___	
02/07/2025	Quarta-feira	___:___	___:___	___:___	___:___	
03/07/2025	Quinta-feira	___:___	___:___	___:___	___:___	
04/07/2025	Sexta-feira	17:00	___:___	___:___	21:00	Lucas.
05/07/2025	Sábado	07:00	12:00	13:00	17:00	Lucas.
06/07/2025	Domingo	07:00	12:00	13:00	17:00	Lucas.
07/07/2025	Segunda-feira	___:___	___:___	___:___	___:___	
08/07/2025	Terça-feira	___:___	___:___	___:___	___:___	
09/07/2025	Quarta-feira	___:___	___:___	___:___	___:___	
10/07/2025	Quinta-feira	___:___	___:___	___:___	___:___	
11/07/2025	Sexta-feira	17:00	___:___	___:___	21:00	Lucas.
12/07/2025	Sábado	07:00	12:00	13:00	17:00	Lucas.
13/07/2025	Domingo	07:00	12:00	13:00	17:00	Lucas.
14/07/2025	Segunda-feira	___:___	___:___	___:___	___:___	
15/07/2025	Terça-feira	07:00	12:00	13:00	17:00	Lucas.

Observações:

Data: 15/07/25

Assinatura do Colaborador	Assinatura Biogesp
Lucas Ripoli Rocca	Jair Martins Amorim Diretor Técnico Administrativo Biogesp - HMSL

Endereço: Cunha Gago, nº 700 – Sala 11 – Pinheiros – São Paulo/SP – Fone (11) 3819-6155
CEP 05421-001

Scanned with CamScanner

BIOGESP

CONTROLE DE PRESENÇA

ESTÂNCIA TURÍSTICA DE RIBEIRÃO PIRES
CONSTRUINDO O FUTURO DA GENTE

Nome Completo:	**LUCELIA PEREIRA DA COSTA**		
Cargo:	ENFERMEIRA OBSTETRA	**COREN**	345852
Local de Trabalho:	Hospital e Maternidade São Lucas		
Período:	**16 de Junho de 2025 a 15 de Julho de 2025**		

JUNHO_2025		**Primeiro Período**		**Segundo Período**		**Assinatura:**
		Entrada	Intervalo	Retorno	Saída	
16/06/2025	Segunda-feira	___:___	___:___	___:___	___:___	
17/06/2025	Terça-feira	17:50	20:00	21:00	06:10	LPC
18/06/2025	Quarta-feira	___:___	___:___	___:___	___:___	
19/06/2025	Quinta-feira	Folga	Folga	Folga	Folga	LPC
20/06/2025	Sexta-feira	___:___	___:___	___:___	___:___	
21/06/2025	Sábado	17:50	21:00	22:00	06:10	RNC
22/06/2025	Domingo	___:___	___:___	___:___	___:___	
23/06/2025	Segunda-feira	17:50	20:00	21:00	06:30	LPC
24/06/2025	Terça-feira	___:___	___:___	___:___	___:___	
25/06/2025	Quarta-feira	17:50	21:00	22:00	06:10	RNC
26/06/2025	Quinta-feira	___:___	___:___	___:___	___:___	
27/06/2025	Sexta-feira	17:50	20:00	21:00	06:10	LPC.
28/06/2025	Sábado	___:___	___:___	___:___	___:___	
29/06/2025	Domingo	17:50	20:00	21:00	06:10	RNC
30/06/2025	Segunda-feira	___:___	___:___	___:___	___:___	
01/07/2025	Terça-feira	17:50	21:00	22:00	06:10	RNC
02/07/2025	Quarta-feira	___:___	___:___	___:___	___:___	
03/07/2025	Quinta-feira	17:50	20:00	21:00	06:10	RNC.
04/07/2025	Sexta-feira	___:___	___:___	___:___	___:___	
05/07/2025	Sábado	17:50	21:00	22:00	06:30	RNC
06/07/2025	Domingo	___:___	___:___	___:___	___:___	
07/07/2025	Segunda-feira	17:50	21:00	22:00	06:10	RNC
08/07/2025	Terça-feira	___:___	___:___	___:___	___:___	
09/07/2025	Quarta-feira	17:50	20:00	21:00	06:10	RNC
10/07/2025	Quinta-feira	___:___	___:___	___:___	___:___	
11/07/2025	Sexta-feira	17:50	21:00	22:00	06:10	RNC.
12/07/2025	Sábado	___:___	___:___	___:___	___:___	
13/07/2025	Domingo	Folga	Folga	Folga	Folga	LPC
14/07/2025	Segunda-feira	___:___	___:___	___:___	___:___	
15/07/2025	Terça-feira	17:50	20:00	21:00	06:10	LPC

Observações:

Data: 15/07/25

Leticia de Souza Holanda
COREN-SP 692857-ENF

Assinatura do Colaborador	Assinatura Biogesp
Lucelia Pereira da Costa Lucélia P. da Costa Enfermeira COREN 345 852	Jair Martins Amorim Diretor Técnico Administrativo Biogesp - HMSL

Endereço: Cunha Gago, nº 700 – Sala 11 – Pinheiros – São Paulo/SP – Fone (11) 3819-6155
CEP 05421-001

Scanned with CamScanner

Biogesp

CONTROLE DE PRESENÇA

ESTÂNCIA TURÍSTICA DE RIBEIRÃO PIRES
CONSTRUINDO O FUTURO DA GENTE

Nome Completo:	**MARCELA APARECIDA RODRIGUES CORDEIRO DE OLIVEIRA**		
Cargo:	TECNICO(A) DE ENFERMAGEM	**COREN**	1846025
Local de Trabalho:	Hospital e Maternidade São Lucas		
Período:	**16 de Junho de 2025 a 15 de Julho de 2025**		

JUNHO_2025		Primeiro Período		Segundo Período		Assinatura:
		Entrada	Intervalo	Retorno	Saída	
16/06/2025	Segunda-feira	17:50	20:00	21:00	06:00	MARCELA.
17/06/2025	Terça-feira	___:___	___:___	___:___	___:___	
18/06/2025	Quarta-feira	17:40	20:00	21:00	06:00	MARCELA.
19/06/2025	Quinta-feira	___:___	___:___	___:___	___:___	
20/06/2025	Sexta-feira	17:50	20:00	21:00	06:00	MARCELA.
21/06/2025	Sábado	___:___	___:___	___:___	___:___	
22/06/2025	Domingo	17:40	20:00	21:00	06:00	MARCELA.
23/06/2025	Segunda-feira	___:___	___:___	___:___	___:___	
24/06/2025	Terça-feira	17:40	20:00	21:00	06:00	MARCELA.
25/06/2025	Quarta-feira	___:___	___:___	___:___	___:___	
26/06/2025	Quinta-feira	17:35	20:00	21:00	06:00	MARCELA.
27/06/2025	Sexta-feira	___:___	___:___	___:___	___:___	
28/06/2025	Sábado	17:55	20:00	21:00	06:00	MARCELA.
29/06/2025	Domingo	___:___	___:___	___:___	___:___	
30/06/2025	Segunda-feira	___:___	FOLGA	___:___	___:___	MARCELA.
01/07/2025	Terça-feira	___:___	___:___	___:___	___:___	
02/07/2025	Quarta-feira	17:40	20:00	21:00	06:00	MARCELA.
03/07/2025	Quinta-feira	___:___	___:___	___:___	___:___	
04/07/2025	Sexta-feira	17:40	20:00	21:00	06:00	MARCELA.
05/07/2025	Sábado	___:___	___:___	___:___	___:___	
06/07/2025	Domingo	17:50	20:00	21:00	06:00	MARCELA.
07/07/2025	Segunda-feira	___:___	___:___	___:___	___:___	
08/07/2025	Terça-feira	17:40	20:00	21:00	06:00	MARCELA.
09/07/2025	Quarta-feira	___:___	___:___	___:___	___:___	
10/07/2025	Quinta-feira	17:50	20:00	21:00	06:00	MARCELA.
11/07/2025	Sexta-feira	___:___	___:___	___:___	___:___	
12/07/2025	Sábado	___:___	___:___	FOLGA.	___:___	
13/07/2025	Domingo	___:___	___:___	___:___	___:___	
14/07/2025	Segunda-feira	17:50	20:00	21:00	06:00	MARCELA.
15/07/2025	Terça-feira	___:___	___:___	___:___	___:___	

Observações:

Data: 14/07/25

Assinatura do Colaborador	Assinatura Biogesp
MARCELA Aº R. CORDEIRO DE OLIVEIRA.	Jair Martins Amorim Diretor Tecnico Administrativo Biogesp - HMSL

Leticia de Souza Holand
COREN-SP: 692867-ENF

Endereço: Cunha Gago, nº 700 – Sala 11 – Pinheiros – São Paulo/SP – Fone (11) 3819-6155
CEP 05421-001

Scanned with CamScanner

BIOGESP

CONTROLE DE PRESENÇA

ESTÂNCIA TURÍSTICA DE RIBEIRÃO PIRES

Nome Completo:	**Marcia Simões Vidal de Oliveira**
Cargo:	Recepcionista — **MATRICULA**
Local de Trabalho:	HOSPITAL E MATERNIDADE SÃO LUCAS
Periodo:	**16 de Junho de 2025 à 15 de Julho de 2025**

JUNHO_2025		**Primeiro Período**		**Segundo Período**		**Assinatura:**
		Entrada	Intervalo	Retorno	Saída	
16/06/2025	Segunda-feira					
17/06/2025	Terça-feira	Declaração		12:45	19:05	Marcia
18/06/2025	Quarta-feira					
19/06/2025	Quinta-feira	06:50	12:00	13:00	19:03	Marcia
20/06/2025	Sexta-feira					
21/06/2025	Sábado	06:59	12:00	13:00	19:04	Marcia
22/06/2025	Domingo					
23/06/2025	Segunda-feira	06:50	12:00	13:00	19:03	Marcia
24/06/2025	Terça-feira					
25/06/2025	Quarta-feira	06:50	11:00	Declaração		Marcia
26/06/2025	Quinta-feira					
27/06/2025	Sexta-feira	06:51	12:00	13:00	19:02	Marcia
28/06/2025	Sábado					
29/06/2025	Domingo	06:50	12:00	13:00	19:06	Marcia
30/06/2025	Segunda-feira					
01/07/2025	Terça-feira	06:50	12:00	13:00	19:02	Marcia
02/07/2025	Quarta-feira					
03/07/2025	Quinta-feira	06:50	12:00	13:00	19:05	Marcia
04/07/2025	Sexta-feira					
05/07/2025	Sábado	06:50	12:00	13:00	19:01	Marcia
06/07/2025	Domingo					
07/07/2025	Segunda-feira	06:50	12:00	13:00	19:03	Marcia
08/07/2025	Terça-feira					
09/07/2025	Quarta-feira	06:50	12:00	13:00	19:04	Marcia
10/07/2025	Quinta-feira					
11/07/2025	Sexta-feira	06:50	12:00	13:00	19:02	Marcia
12/07/2025	Sábado					
13/07/2025	Domingo	FOLGA		Mês		Marcia
14/07/2025	Segunda-feira					
15/07/2025	Terça-feira	06:50	12:00	13:00	19:01	Marcia

Observações:

17/06/25 Consulta médica (Declaração de horas)

Data: 15/07/2025

Assinatura do Colaborador	Assinatura Biogesp
marcia simões vidal de oliveira	Jair Martins Amorim Diretor Tecnico Administrativo Biogesp - HMSL

Endereço: Cunha Gago, nº 700 – Sala 11 – Pinheiros – São Paulo/SP – Fone (11) 3819-6155
CEP 05421-001

Scanned with CamScanner

Biogesp

CONTROLE DE PRESENÇA

ESTÂNCIA TURÍSTICA DE RIBEIRÃO PIRES

Nome Completo:	**MARCO ANTONIO PRATES**		
Cargo:	Técnico (a) de Farmácia	**MATRICULA**	
Local de Trabalho:	HOSPITAL E MATERNIDADE SÃO LUCAS		
Período:	**16 de Junho de 2025 à 15 de Julho de 2025**		

JUNHO_2025		**Primeiro Período**		**Segundo Período**		**Assinatura:**
		Entrada	Intervalo	Retorno	Saída	
16/06/2025	Segunda-feira	19:00	21:00	22:00	07:00	
17/06/2025	Terça-feira	___:___	___:___	___:___	___:___	
18/06/2025	Quarta-feira	19:00	21:00	22:00	07:00	
19/06/2025	Quinta-feira	___:___	___:___	___:___	___:___	
20/06/2025	Sexta-feira	19:00	21:00	22:00	07:00	
21/06/2025	Sábado	___:___	___:___	___:___	___:___	
22/06/2025	Domingo	19:00	21:00	22:00	07:00	
23/06/2025	Segunda-feira	___:___	___:___	___:___	___:___	
24/06/2025	Terça-feira	19:00	21:00	22:00	07:00	
25/06/2025	Quarta-feira	___:___	___:___	___:___	___:___	
26/06/2025	Quinta-feira	19:00	21:00	22:00	07:00	
27/06/2025	Sexta-feira	___:___	___:___	___:___	___:___	
28/06/2025	Sábado	19:00	21:00	22:00	07:00	
29/06/2025	Domingo	___:___	___:___	___:___	___:___	
30/06/2025	Segunda-feira	19:00	21:00	22:00	07:00	
01/07/2025	Terça-feira	___:___	___:___	___:___	___:___	
02/07/2025	Quarta-feira	___:___	___:___	___:___	___:___	
03/07/2025	Quinta-feira	07:00	12:00	13:00	19:00	
04/07/2025	Sexta-feira	06:00	12:00	13:00	18:00	
05/07/2025	Sábado	06:00	12:00	13:00	18:00	
06/07/2025	Domingo	06:00	12:00	13:00	18:00	
07/07/2025	Segunda-feira	___:___	___:___	___:___	___:___	
08/07/2025	Terça-feira	18:00	21:00	22:00	6:00	
09/07/2025	Quarta-feira	___:___	___:___	___:___	___:___	
10/07/2025	Quinta-feira	07:00	12:00	13:00	19:00	
11/07/2025	Sexta-feira	___:___	___:___	___:___	___:___	
12/07/2025	Sábado	___:___	___:___	___:___	___:___	
13/07/2025	Domingo	18:00	21:00	22:00	6:00	
14/07/2025	Segunda-feira	___:___	___:___	___:___	___:___	
15/07/2025	Terça-feira	___:___	___:___	___:___	___:___	

Observações:

Data: 15 / 07 / 25

Assinatura do Colaborador	Assinatura Biogesp
	Jair Martins Amorim Diretor Técnico Administrativo Biogesp - HMSL

Endereço: Cunha Gago, nº 700 – Sala 11 – Pinheiros – São Paulo/SP – Fone (11) 3819-6155
CEP 05421-001

Scanned with CamScanner

BIOGESP

CONTROLE DE PRESENÇA

ESTÂNCIA TURÍSTICA DE RIBEIRÃO PIRES

Nome Completo:	**Maria Alice Garcia De Lima**		
Cargo:	Enfermeiro (a)	**COREN**	
Local de Trabalho:	HMSL		
Período:	**16 de Junho de 2025 à 15 de Julho de 2025**		

JUNHO_2025		Primeiro Período		Segundo Período		Assinatura:
		Entrada	Intervalo	Retorno	Saída	
16/06/2025	Segunda-feira	06:59	12:00	13:00	16:31	
17/06/2025	Terça-feira	06:58	12:00	13:00	16:32	
18/06/2025	Quarta-feira	06:58	12:00	13:00	16:31	
19/06/2025	Quinta-feira					FERIADO
20/06/2025	Sexta-feira					
21/06/2025	Sábado					
22/06/2025	Domingo					
23/06/2025	Segunda-feira	06:59	12:00	13:00	16:32	
24/06/2025	Terça-feira	06:58	12:00	13:00	16:31	
25/06/2025	Quarta-feira	06:55	12:00	13:00	16:31	
26/06/2025	Quinta-feira	06:58	12:00	13:00	16:32	
27/06/2025	Sexta-feira	06:59	12:00	13:00	16:31	
28/06/2025	Sábado					
29/06/2025	Domingo					
30/06/2025	Segunda-feira	06:59	12:00	13:00	16:32	
01/07/2025	Terça-feira	06:57	12:00	13:00	16:31	
02/07/2025	Quarta-feira	06:58	12:00	13:00	16:32	
03/07/2025	Quinta-feira	06:59	12:00	13:00	16:32	
04/07/2025	Sexta-feira	06:58	12:00	13:00	16:01	
05/07/2025	Sábado					
06/07/2025	Domingo					
07/07/2025	Segunda-feira					
08/07/2025	Terça-feira					
09/07/2025	Quarta-feira					
10/07/2025	Quinta-feira					
11/07/2025	Sexta-feira					
12/07/2025	Sábado					
13/07/2025	Domingo					
14/07/2025	Segunda-feira					
15/07/2025	Terça-feira					

Observações:

Data: 04 / 7 / 25 .

Assinatura do Colaborador	Assinatura Biogesp
	Marcile Trovo Enfermeira COREN-SP 185.57

Jair Martins Amorim
Diretor Técnico Administrativo
Biogesp - HMSL

Scanned with CamScanner

BIOGESP

CONTROLE DE PRESENÇA

ESTÂNCIA TURÍSTICA DE RIBEIRÃO PIRES
CONSTRUINDO O FUTURO DA GENTE

Nome Completo:	**Maria Conceição dos Santos Leite**		
Cargo:	Aux de Cozinha	**MATRICULA**	
Local de Trabalho:	HMSL		
Período:	**16 de Junho de 2025 a 15 de Julho de 2025**		

JUNHO_2025		**Primeiro Período**		**Segundo Período**		**Assinatura:**
		Entrada	Intervalo	Retorno	Saída	
16/06/2025	Segunda-feira	__:__	__:__	__:__	__:__	
17/06/2025	Terça-feira	08:57	12:03	13:02	21:00	Maria
18/06/2025	Quarta-feira	__:__	__:__	__:__	__:__	
19/06/2025	Quinta-feira	08:58	12:03	13:02	21:00	Maria
20/06/2025	Sexta-feira	__:__	__:__	__:__	__:__	
21/06/2025	Sábado	08:57	12:02	13:02	21:00	Maria
22/06/2025	Domingo	__:__	__:__	__:__	__:__	
23/06/2025	Segunda-feira	falga	falga	falga	falga	Maria
24/06/2025	Terça-feira	__:__	__:__	__:__	__:__	
25/06/2025	Quarta-feira	08:59	12:02	13:02	21:00	Maria
26/06/2025	Quinta-feira	__:__	__:__	__:__	__:__	
27/06/2025	Sexta-feira	08:59	12:02	13:02	21:00	Maria
28/06/2025	Sábado	__:__	__:__	__:__	__:__	
29/06/2025	Domingo	08:59	12:02	13:02	21:00	Maria
30/06/2025	Segunda-feira	__:__	__:__	__:__	__:__	
01/07/2025	Terça-feira	08:58	12:02	13:02	21:00	Maria
02/07/2025	Quarta-feira	__:__	__:__	__:__	__:__	
03/07/2025	Quinta-feira	08:59	12:02	13:02	21:00	Maria
04/07/2025	Sexta-feira	__:__	__:__	__:__	__:__	
05/07/2025	Sábado	08:57	12:02	13:02	21:00	Maria
06/07/2025	Domingo	__:__	__:__	__:__	__:__	
07/07/2025	Segunda-feira	08:56	12:03	13:02	21:00	Maria
08/07/2025	Terça-feira	__:__	__:__	__:__	__:__	
09/07/2025	Quarta-feira	falga	falga	falga	falga	Maria
10/07/2025	Quinta-feira	__:__	__:__	__:__	__:__	
11/07/2025	Sexta-feira	08:58	12:03	13:02	21:00	Maria
12/07/2025	Sábado	__:__	__:__	__:__	__:__	
13/07/2025	Domingo	08:57	12:03	13:02	21:00	Maria
14/07/2025	Segunda-feira	__:__	__:__	__:__	__:__	
15/07/2025	Terça-feira	08:58	12:03	13:02	21:00	Maria

Observações:

Data: 15/07/25

Assinatura do Colaborador	Assinatura Biogesp
Maria da Conceição dos Santos Leite	Jair Martins Antonio Diretor Técnico Administrativo Biogesp - HMSL

Endereço: Cunha Gago, nº 700 – Sala 11 – Pinheiros – São Paulo/SP – Fone (11) 3819-6155
CEP 05421-001

Scanned with CamScanner

BIOGESP

CONTROLE DE PRESENÇA

ESTÂNCIA TURÍSTICA DE RIBEIRÃO PIRES

Nome Completo:	**Maria Ines Rodrigues Vieira**		
Cargo:	Técnico (a) de Enfermagem	**COREN**	
Local de Trabalho:	HOSPITAL E MATERNIDADE SÃO LUCAS		
Período:	**16 de Junhode 2025 à 15 de Julho de 2025**		

JUNHO_2025		**Primeiro Período**		**Segundo Período**		**Assinatura:**
		Entrada	Intervalo	Retorno	Saída	
16/06/2025	Segunda-feira	__:__	__:__	__:__	__:__	
17/06/2025	Terça-feira	17:56	01:20	02:20	06:03	MVieira
18/06/2025	Quarta-feira	__:__	__:__	__:__	__:__	
19/06/2025	Quinta-feira	17:50	02:30	03:30	06:05	MVieira
20/06/2025	Sexta-feira	__:__	__:__	__:__	__:__	
21/06/2025	Sábado	17:50	01:30	02:30	06:00	MVieira
22/06/2025	Domingo	__:__	__:__	__:__	__:__	
23/06/2025	Segunda-feira	17:56	02:20	03:20	06:00	MVieira
24/06/2025	Terça-feira	__:__	__:__	__:__	__:__	
25/06/2025	Quarta-feira	17:50	02:30	03:30	06:00	MVieira
26/06/2025	Quinta-feira	__:__	__:__	__:__	__:__	
27/06/2025	Sexta-feira	18:00	01:30	02:30	06:30	MVieira
28/06/2025	Sábado	__:__	__:__	__:__	__:__	
29/06/2025	Domingo	Folga	__:__	__:__	__:__	MVieira
30/06/2025	Segunda-feira	__:__	__:__	__:__	__:__	
01/07/2025	Terça-feira	17:50	02:20	03:20	06:00	MVieira
02/07/2025	Quarta-feira	__:__	__:__	__:__	__:__	
03/07/2025	Quinta-feira	17:55	01:20	02:20	06:03	MVieira
04/07/2025	Sexta-feira	__:__	__:__	__:__	__:__	
05/07/2025	Sábado	17:50	02:30	03:30	06:05	MVieira
06/07/2025	Domingo	__:__	__:__	__:__	__:__	
07/07/2025	Segunda-feira	Folga	__:__	__:__	__:__	MVieira
08/07/2025	Terça-feira	__:__	__:__	__:__	__:__	
09/07/2025	Quarta-feira	18:00	01:20	02:20	06:00	MVieira
10/07/2025	Quinta-feira	__:__	__:__	__:__	__:__	
11/07/2025	Sexta-feira	17:55	01:10	02:10	06:05	MVieira
12/07/2025	Sábado	__:__	__:__	__:__	__:__	
13/07/2025	Domingo	17:50	02:30	03:30	06:05	MVieira
14/07/2025	Segunda-feira	__:__	__:__	__:__	__:__	
15/07/2025	Terça-feira	18:00	01:30	02:30	06:00	MVieira

Observações:

Data: 15/07/25

MVieira

Assinatura do Colaborador

Leticia de Souza Holan...
COREN-SP 692867-...

Assinatura Biogesp
Jair Martins Amorim
Diretor Tecnico Administrativo
Biogesp - HMSL

Endereço: Cunha Gago, nº 700 – Sala 11 – Pinheiros – São Paulo/SP – Fone (11) 3819-6155
CEP 05421-001

Scanned with CamScanner

BIOGESP

CONTROLE DE PRESENÇA

ESTÂNCIA TURÍSTICA DE RIBEIRÃO PIRES
CONSTRUINDO O FUTURO DA GENTE

Nome Completo:	**Maria Janete Martins Teixeira**		
Cargo:	Enfermeiro(a)	**COREN**	
Local de Trabalho:	Hospital e Maternidade São Lucas		
Período:	**16 de Junho de 2025 a 15 de Julho de 2025**		

JUNHO_2025		**Primeiro Período**		**Segundo Período**		**Assinatura:**
		Entrada	Intervalo	Retorno	Saída	
16/06/2025	Segunda-feira	__:__	__:__	__:__	__:__	
17/06/2025	Terça-feira	06:00	13:00	14:00	18:05	
18/06/2025	Quarta-feira	__:__	__:__	__:__	__:__	
19/06/2025	Quinta-feira	06:00	13:00	14:00	18:03	
20/06/2025	Sexta-feira	__:__	__:__	__:__	__:__	
21/06/2025	Sábado	06:00	13:00	14:00	18:02	
22/06/2025	Domingo	__:__	__:__	__:__	__:__	
23/06/2025	Segunda-feira	06:00	13:00	14:00	18:04	
24/06/2025	Terça-feira	__:__	__:__	__:__	__:__	
25/06/2025	Quarta-feira	folga	__:__	__:__	__:__	
26/06/2025	Quinta-feira	__:__	__:__	__:__	__:__	
27/06/2025	Sexta-feira	06:00	13:00	14:00	18:05	
28/06/2025	Sábado	__:__	__:__	__:__	__:__	
29/06/2025	Domingo	06:00	13:00	14:00	18:10	
30/06/2025	Segunda-feira	__:__	__:__	__:__	__:__	
01/07/2025	Terça-feira	06:00	13:00	14:00	18:03	
02/07/2025	Quarta-feira	__:__	__:__	__:__	__:__	
03/07/2025	Quinta-feira	06:00	13:00	14:00	18:06	
04/07/2025	Sexta-feira	__:__	__:__	__:__	__:__	
05/07/2025	Sábado	06:00	13:00	14:00	18:07	
06/07/2025	Domingo	__:__	__:__	__:__	__:__	
07/07/2025	Segunda-feira	06:00	13:00	14:00	18:03	
08/07/2025	Terça-feira	__:__	__:__	__:__	__:__	
09/07/2025	Quarta-feira	06:00	13:00	14:00	18:05	
10/07/2025	Quinta-feira	__:__	__:__	__:__	__:__	
11/07/2025	Sexta-feira	folga	__:__	__:__	__:__	
12/07/2025	Sábado	__:__	__:__	__:__	__:__	
13/07/2025	Domingo	06:00	13:00	14:00	18:03	
14/07/2025	Segunda-feira	__:__	__:__	__:__	__:__	
15/07/2025	Terça-feira	06:00	14:00	15:00	18:10	

Observações:

Data: 15/07/25.

Assinatura do Colaborador	Assinatura Biogesp
	Jair Martins Amorim Diretor Técnico Administrativo Biogesp - HMSL

Leticia de Souza Holanda
COREN-SP 572867-ENF

Scanned with CamScanner

Biogesp

CONTROLE DE PRESENÇA

ESTÂNCIA TURÍSTICA DE RIBEIRÃO PIRES
CONSTRUINDO O FUTURO DA GENTE

Nome Completo:	**Maria Roseli da Silva**		
Cargo:	Enfermeiro(a)	**COREN**	
Local de Trabalho:	HOSPITAL E MATERNIDADE SÃO LUCAS		
Periodo:	**16 de Junho de 2025 à 15 de Julho de 2025**		

JUNHO_2025		**Primeiro Período**		**Segundo Período**		**Assinatura:**
		Entrada	Intervalo	Retorno	Saída	
16/06/2025	Segunda-feira	17:50	21:00	22:00	06:10	Maria Rosel
17/06/2025	Terça-feira	___:___	___:___	___:___	___:___	
18/06/2025	Quarta-feira	17:55	21:00	22:00	06:04	Maria Rosel
19/06/2025	Quinta-feira	___:___	___:___	___:___	___:___	
20/06/2025	Sexta-feira	17:52	21:00	22:00	06:07	Maria Rosel
21/06/2025	Sábado	___:___	___:___	___:___	___:___	
22/06/2025	Domingo	17:50	21:00	22:00	06:08	Maria Rosel
23/06/2025	Segunda-feira	___:___	___:___	___:___	___:___	
24/06/2025	Terça-feira	17:55	21:00	22:00	06:05	Maria Rosel.
25/06/2025	Quarta-feira	___:___	___:___	___:___	___:___	
26/06/2025	Quinta-feira	17:50	21:00	22:00	06:07	Maria Rosel.
27/06/2025	Sexta-feira	___:___	___:___	___:___	___:___	
28/06/2025	Sábado	17:57	21:00	22:00	06:06	Maria Rosel.
29/06/2025	Domingo	___:___	___:___	___:___	___:___	
30/06/2025	Segunda-feira	___:___	FOLGA	___:___	___:___	Maria Rosel
01/07/2025	Terça-feira	___:___	___:___	___:___	___:___	
02/07/2025	Quarta-feira	17:50	21:00	22:00	06:08	Maria Rosel
03/07/2025	Quinta-feira	___:___	___:___	___:___	___:___	
04/07/2025	Sexta-feira	17:55	21:00	22:00	06:06	Maria Rosel.
05/07/2025	Sábado	___:___	___:___	___:___	___:___	
06/07/2025	Domingo	17:45	21:00	22:00	06:10	Maria Rosel
07/07/2025	Segunda-feira	___:___	___:___	___:___	___:___	
08/07/2025	Terça-feira	17:50	21:00	22:00	06:05	Maria Rosel.
09/07/2025	Quarta-feira	___:___	___:___	___:___	___:___	
10/07/2025	Quinta-feira	17:55	21:00	22:00	06:07	Maria Rosel
11/07/2025	Sexta-feira	___:___	___:___	___:___	___:___	
12/07/2025	Sábado	17:50	21:00	22:00	06:08	Maria Rosel
13/07/2025	Domingo	___:___	___:___	___:___	___:___	
14/07/2025	Segunda-feira	___:___	FOLGA	___:___	___:___	
15/07/2025	Terça-feira	___:___	___:___	___:___	___:___	

Observações:

Data: ___/___/___

Leticia Souza Holanda
COREN-SP: 692867-ENF

Assinatura do Colaborador	Assinatura Biogesp
Maria Roseli da Silva	Jair Martins Amorim Diretor Tecnico Administrativo Biogesp - HMSL

Endereço: Cunha Gago, nº 700 – Sala 11 – Pinheiros – São Paulo/SP – Fone (11) 3819-6155
CEP 05421-001

Scanned with CamScanner

Biogesp

CONTROLE DE PRESENÇA

ESTÂNCIA TURÍSTICA DE RIBEIRÃO PIRES

Nome Completo:	**Maria Vanusia de Souza**		
Cargo:	Técnico(a) de Enfermagem	**COREN**	
Local de Trabalho:	HOSPITAL E MATERNIDADE SÃO LUCAS		
Período:	**16 de Junho de 2025 à 15 de Julho de 2025**		

JUNHO_2025		Primeiro Período		Segundo Período		Assinatura:
		Entrada	Intervalo	Retorno	Saída	
16/06/2025	Segunda-feira	17:50	20:00	21:00	06:05	Mª Vanusia
17/06/2025	Terça-feira	___:___	___:___	___:___	___:___	
18/06/2025	Quarta-feira	___:___	Atestado	___:___	___:___	Maria Vanusia
19/06/2025	Quinta-feira	___:___	___:___	___:___	___:___	
20/06/2025	Sexta-feira	17:55	20:10	21:10	06:08	Mª Vanusia
21/06/2025	Sábado	___:___	___:___	___:___	___:___	
22/06/2025	Domingo	___:___	Folga	___:___	___:___	Mª Vanusia
23/06/2025	Segunda-feira	___:___	___:___	___:___	___:___	
24/06/2025	Terça-feira	17:50	20:10	21:10	06:05	Mª Vanusia
25/06/2025	Quarta-feira	___:___	___:___	___:___	___:___	
26/06/2025	Quinta-feira	17:55	20:00	21:00	06:08	Mª Vanusia
27/06/2025	Sexta-feira	___:___	___:___	___:___	___:___	
28/06/2025	Sábado	17:50	20:30	21:30	06:03	Mª Vanusia
29/06/2025	Domingo	___:___	___:___	___:___	___:___	
30/06/2025	Segunda-feira	17:55	20:00	21:00	06:06	Mª Vanusia
01/07/2025	Terça-feira	___:___	___:___	___:___	___:___	
02/07/2025	Quarta-feira	17:50	20:00	21:00	06:09	Mª Vanusia
03/07/2025	Quinta-feira	___:___	___:___	___:___	___:___	
04/07/2025	Sexta-feira	17:55	20:10	21:00	06:05	Mª Vanusia
05/07/2025	Sábado	___:___	___:___	___:___	___:___	
06/07/2025	Domingo	___:___	Folga	___:___	___:___	Mª Vanusia
07/07/2025	Segunda-feira	___:___	___:___	___:___	___:___	
08/07/2025	Terça-feira	17:50	20:00	21:00	06:05	Mª Vanusia
09/07/2025	Quarta-feira	___:___	___:___	___:___	___:___	
10/07/2025	Quinta-feira	17:50	20:15	21:15	06:08	Mª Vanusia
11/07/2025	Sexta-feira	___:___	___:___	___:___	___:___	
12/07/2025	Sábado	17:55	20:00	21:00	06:04	Mª Vanusia
13/07/2025	Domingo	___:___	___:___	___:___	___:___	
14/07/2025	Segunda-feira	17:50	20:00	21:00	06:08	Mª Vanusia
15/07/2025	Terça-feira	___:___	___:___	___:___	___:___	

Observações:

Data: 14/07/25

Leticia de Souza Holan
COREN-SP 692867-F

Assinatura do Colaborador	Assinatura Biogesp
Mª Vanusia de Souza	Jair Martins Amorim Diretor Tecnico Administrativo Biogesp - HMSL

Endereço: Cunha Gago, nº 700 – Sala 11 – Pinheiros – São Paulo/SP – Fone (11) 3819-6155
CEP 05421-001

Scanned with CamScanner

BIOGESP

CONTROLE DE PRESENÇA

ESTÂNCIA TURÍSTICA DE RIBEIRÃO PIRES

Nome:	**Mariuza Prado dos Santos**
Cargo:	Recepcinonista — **MATRICULA**
Local de Trabalho:	HOSPITAL E MATERNIDADE SÃO LUCAS
Período:	**16 de Junho de 2025 à 15 de Julho de 2025**

Junho_2025		Primeiro Período		Segundo Período		Assinatura
		Entrada	Intervalo	Retorno	Saída	
16/06/2025	Segunda-feira	18:50	22:00	23:00	07:01	
17/06/2025	Terça-feira	18:55	22:00	23:00	07:00	
18/06/2025	Quarta-feira					
19/06/2025	Quinta-feira	18:52	22:00	23:00	07:01	
20/06/2025	Sexta-feira	18:55	22:00	23:00	07:00	
21/06/2025	Sábado	18:54	22:00	23:00	07:00	
22/06/2025	Domingo					
23/06/2025	Segunda-feira	18:55	22:00	23:00	07:01	
24/06/2025	Terça-feira					
25/06/2025	Quarta-feira	Folga				
26/06/2025	Quinta-feira					
27/06/2025	Sexta-feira	18:50	22:00	23:00	07:00	
28/06/2025	Sábado	19:01	22:00	23:00	07:05	
29/06/2025	Domingo	18:55	22:00	23:00	07:00	
30/06/2025	Segunda-feira					
01/07/2025	Terça-feira	18:50	22:00	23:00	07:01	
02/07/2025	Quarta-feira					
03/07/2025	Quinta-feira	18:50	22:00	23:00	07:01	
04/07/2025	Sexta-feira					
05/07/2025	Sábado	18:55	22:00	23:00	07:00	
06/07/2025	Domingo	18:54	22:00	23:00	07:00	
07/07/2025	Segunda-feira					
08/07/2025	Terça-feira					
09/07/2025	Quarta-feira	Folga				
10/07/2025	Quinta-feira					
11/07/2025	Sexta-feira	18:55	22:00	23:00	07:01	
12/07/2025	Sábado	18:50	22:00	23:00	07:00	
13/07/2025	Domingo	18:55	22:00	23:00		
14/07/2025	Segunda-feira					
15/07/2025	Terça-feira	18:50	22:00	23:00	07:01	

Observações

16/06/25 - Cobertura Folga
20/06/25 - Cobertura Folga
28/06/25 - Cobertura Folga
06/07/25 - Cobertura Folga
12/07 - Cobertura de Folga

Data: 15/07/2025

Assinatura do Colaborador(a)	Assinatura Biogesp
Mariuza Prado dos Santos	Jair Martins Amorim Diretor Tecnico Administrativo Biogesp - HMSL

Endereço: Cunha Gago nº 700 - Sala 11- Pinheiros - São Paulo/SP - Fone (11) 3819-6155
CEP 05421-001

Scanned with CamScanner

BLOGESP

CONTROLE DE PRESENÇA

ESTÂNCIA TURÍSTICA DE RIBEIRÃO PIRES

Nome Completo:	**MATHEUS SPACA MARQUES**
Cargo:	Tecnico(a) De Enfermagem
Local de Trabalho:	HMSL
Período:	**16 de Junho de 2025 à 15 de Julho de 2025**

JUNHO_2025		Primeiro Período		Segundo Período		Assinatura:
		Entrada	Intervalo	Retorno	Saída	
16/06/2025	Segunda-feira	06:20	12:00	13:00	18:05	Matheus
17/06/2025	Terça-feira	::	::	::	::	
18/06/2025	Quarta-feira	Fol: Ga	::	::	::	
19/06/2025	Quinta-feira	::	::	::	::	
20/06/2025	Sexta-feira	05:59	11:00	12:00	18:03	Matheus
21/06/2025	Sábado	::	::	::	::	
22/06/2025	Domingo	06:05	11:00	12:00	18:05	matheus
23/06/2025	Segunda-feira	::	::	::	::	
24/06/2025	Terça-feira	05:58	11:00	12:00	18:02	matheus
25/06/2025	Quarta-feira	::	::	::	::	
26/06/2025	Quinta-feira	06:01	11:30	12:30	18:07	Matheus
27/06/2025	Sexta-feira	::	::	::	::	
28/06/2025	Sábado	06:03	11:30	12:30	18:04	Matheus
29/06/2025	Domingo	::	::	::	::	
30/06/2025	Segunda-feira	Fol: Ga	::	::	::	matheus
01/07/2025	Terça-feira	::	::	::	::	
02/07/2025	Quarta-feira	05:59	12:00	13:00	18:06	matheus
03/07/2025	Quinta-feira	::	::	::	::	
04/07/2025	Sexta-feira	06:20	12:00	13:00	18:01	Matheus
05/07/2025	Sábado	::	::	::	::	
06/07/2025	Domingo	05:55	13:00	14:00	18:06	Matheus
07/07/2025	Segunda-feira	::	::	::	::	
08/07/2025	Terça-feira	Fol: Ga	::	::	::	Matheus
09/07/2025	Quarta-feira	::	::	::	::	
10/07/2025	Quinta-feira	06:07	11:00	12:00	18:05	Matheus
11/07/2025	Sexta-feira	::	::	::	::	
12/07/2025	Sábado	atestado	::	::	::	
13/07/2025	Domingo	::	::	::	::	
14/07/2025	Segunda-feira	atestado		::	::	
15/07/2025	Terça-feira	::	::	::	::	

Observações:

Data: 10 / 07 / 25

Assinatura do Colaborador	Assinatura Blogesp
Matheus Spaca Marques.	Jair Martins Amorim Diretor Técnico Administrativo BlogeSp / HMSL

Letícia de Souza Holanda
COREN-SP: 692867-ENF

Scanned with CamScanner

BIOGESP

CONTROLE DE PRESENÇA

ESTÂNCIA TURÍSTICA DE RIBEIRÃO PIRES
CONSTRUINDO O FUTURO DA GENTE

Nome Completo:	**MARTA REGINA DA SILVA PASSOS**		
Cargo:	ENFERMEIRA NEO	**COREN**	421831
Local de Trabalho:	Hospital e Maternidade São Lucas		
Período:	**16 de Junho de 2025 a 15 de Julho de 2025**		

JUNHO_2025		**Primeiro Período**		**Segundo Período**		**Assinatura:**
		Entrada	Intervalo	Retorno	Saída	
16/06/2025	Segunda-feira	05:50	12:00	13:00	18:01	Marta
17/06/2025	Terça-feira	___:___	___:___	___:___	___:___	
18/06/2025	Quarta-feira	05:50	12:00	13:00	18:05	Marta
19/06/2025	Quinta-feira	___:___	___:___	___:___	___:___	
20/06/2025	Sexta-feira	05:55	12:00	13:00	18:10	Marta
21/06/2025	Sábado	___:___	___:___	___:___	___:___	
22/06/2025	Domingo	folga	___:___	___:___	folga	Marta
23/06/2025	Segunda-feira	___:___	___:___	___:___	___:___	
24/06/2025	Terça-feira	05:55	12:00	13:00	18:05	Marta
25/06/2025	Quarta-feira	___:___	___:___	___:___	___:___	
26/06/2025	Quinta-feira	05:50	12:00	13:00	18:10	Marta
27/06/2025	Sexta-feira	___:___	___:___	___:___	___:___	
28/06/2025	Sábado	05:55	12:00	13:00	18:05	Marta
29/06/2025	Domingo	___:___	___:___	___:___	___:___	
30/06/2025	Segunda-feira	05:50	12:00	13:00	18:01	Marta
01/07/2025	Terça-feira	___:___	___:___	___:___	___:___	
02/07/2025	Quarta-feira	05:50	12:00	13:00	18:05	Marta
03/07/2025	Quinta-feira	___:___	___:___	___:___	___:___	
04/07/2025	Sexta-feira	05:50	12:00	13:00	18:10	Marta
05/07/2025	Sábado	___:___	___:___	___:___	___:___	
06/07/2025	Domingo	05:50	12:00	13:00	18:05	Marta
07/07/2025	Segunda-feira	___:___	___:___	___:___	___:___	
08/07/2025	Terça-feira	folga	folga	___:___	folga	Marta
09/07/2025	Quarta-feira	___:___	___:___	___:___	___:___	
10/07/2025	Quinta-feira	05:50	13:00	15:45	18:15	Marta
11/07/2025	Sexta-feira	___:___	___:___	___:___	___:___	
12/07/2025	Sábado	05:50	12:00	13:00	18:15	Marta
13/07/2025	Domingo	___:___	___:___	___:___	___:___	
14/07/2025	Segunda-feira	05:50	12:00	13:00	18:10	Marta
15/07/2025	Terça-feira	___:___	___:___	___:___	___:___	

Observações:

16/07/2025 - Fiquei ausente das 13:00 às 15:45 devido velório da minha tia em Luzano. Coordenação ciente.

Data: 14/07/25

Assinatura do Colaborador	Assinatura Biogesp
Marta Regina da Silva Passos	Jair Martins Amorim Diretor Técnico Administrativo Biogesp - HMSL

Letícia de Souza Holanda

Endereço: Cunha Gago, nº 700 – Sala 11 – Pinheiros – São Paulo/SP – Fone (11) 3819-6155
CEP 05421-001

Scanned with CamScanner

Biogesp

CONTROLE DE PRESENÇA

ESTÂNCIA TURÍSTICA DE RIBEIRÃO PIRES
CONSTRUINDO O FUTURO DA GENTE

Nome Completo:	**Mayara da Silva Souza**		
Cargo:	Técnico(a) de Enfermagem	**COREN**	
Local de Trabalho:	USF SANTA LUZIA		
Período:	**16 de Maio de 2025 à 15 de Junho de 2025**		

MAIO_2025		**Primeiro Período**		**Segundo Período**		**Assinatura:**
		Entrada	Intervalo	Retorno	Saída	
16/5/2025	Sexta-feira	___:___	___:___	___:___	___:___	
17/5/2025	Sábado	___:___	___:___	___:___	___:___	
18/5/2025	Domingo	___:___	___:___	___:___	___:___	
19/5/2025	Segunda-feira	___:___	___:___	___:___	___:___	
20/5/2025	Terça-feira	___:___	___:___	___:___	___:___	
21/5/2025	Quarta-feira	___:___	___:___	___:___	___:___	
22/5/2025	Quinta-feira	___:___	___:___	___:___	___:___	
23/5/2025	Sexta-feira	___:___	___:___	___:___	___:___	
24/5/2025	Sábado	___:___	___:___	___:___	___:___	
25/5/2025	Domingo	___:___	___:___	___:___	___:___	
26/5/2025	Segunda-feira	___:___	___:___	___:___	___:___	
27/5/2025	Terça-feira	___:___	___:___	___:___	___:___	
28/5/2025	Quarta-feira	___:___	___:___	___:___	___:___	
29/5/2025	Quinta-feira	___:___	___:___	___:___	___:___	
30/5/2025	Sexta-feira	___:___	___:___	___:___	___:___	
31/5/2025	Sábado	___:___	___:___	___:___	___:___	
1/6/2025	Domingo	___:___	___:___	___:___	___:___	
2/6/2025	Segunda-feira	___:___	___:___	___:___	___:___	
3/6/2025	Terça-feira	___:___	___:___	___:___	___:___	
4/6/2025	Quarta-feira	___:___	___:___	___:___	___:___	
5/6/2025	Quinta-feira	___:___	___:___	___:___	___:___	
6/6/2025	Sexta-feira	___:___	___:___	___:___	___:___	
7/6/2025	Sábado	___:___	___:___	___:___	___:___	
8/6/2025	Domingo	___:___	___:___	___:___	___:___	
9/6/2025	Segunda-feira	___:___	___:___	___:___	___:___	
10/6/2025	Terça-feira	___:___	___:___	___:___	___:___	
11/6/2025	Quarta-feira	___:___	___:___	___:___	___:___	
12/6/2025	Quinta-feira	___:___	___:___	___:___	___:___	
13/6/2025	Sexta-feira	___:___	___:___	___:___	___:___	
14/6/2025	Sábado	___:___	___:___	___:___	___:___	
15/6/2025	Domingo	___:___	___:___	___:___	___:___	

Observações:

Francisco Meneses
RG 41.573.655-9
Diregente USF Santa Luzia

Data: ___/___/___

Assinatura do Colaborador	Assinatura Biogesp
	Jair Martins Amorim Diretor Técnico Administrativo Biogesp - NMSP

Endereço: Cunha Gago, nº 700 – Sala 11 – Pinheiros – São Paulo/SP – Fone (11) 3819-6155
CEP 05421-001

Scanned with CamScanner

BIOGESP

CONTROLE DE PRESENÇA

ESTÂNCIA TURÍSTICA DE RIBEIRÃO PIRES
CONSTRUINDO O FUTURO DA GENTE

Nome Completo:	**Mayara Moretti da Silva**		
Cargo:	Técnico(a) de Enfermagem	**COREN**	
Local de Trabalho:	HOSPITAL E MATERNIDADE SÃO LUCAS		
Período:	**16 de Junho de 2025 à 15 de Julho de 2025**		

JUNHO_2025		**Primeiro Período**		**Segundo Período**		**Assinatura:**
		Entrada	Intervalo	Retorno	Saída	
16/06/2025	Segunda-feira	05:50	12:00	13:00	18:05	
17/06/2025	Terça-feira	__:__	__:__	__:__	__:__	
18/06/2025	Quarta-feira	06:00	13:00	14:00	18:10	
19/06/2025	Quinta-feira	__:__	__:__	__:__	__:__	
20/06/2025	Sexta-feira	05:50	12:30	13:30	18:05	
21/06/2025	Sábado	__:__	__:__	__:__	__:__	
22/06/2025	Domingo	-:-	Folga	Folga	-:-	
23/06/2025	Segunda-feira	__:__	__:__	__:__	__:__	
24/06/2025	Terça-feira	06:00	14:00	15:00	18:10	
25/06/2025	Quarta-feira	__:__	__:__	__:__	__:__	
26/06/2025	Quinta-feira	05:50	12:00	13:00	18:02	
27/06/2025	Sexta-feira	__:__	__:__	__:__	__:__	
28/06/2025	Sábado	05:55	13:00	14:00	18:00	
29/06/2025	Domingo	__:__	__:__	__:__	__:__	
30/06/2025	Segunda-feira	06:00	12:00	13:00	18:05	
01/07/2025	Terça-feira	__:__	__:__	__:__	__:__	
02/07/2025	Quarta-feira	05:50	13:00	14:00	18:10	
03/07/2025	Quinta-feira	__:__	__:__	__:__	__:__	
04/07/2025	Sexta-feira	__:__	Atestado	__:__	__:__	
05/07/2025	Sábado	__:__	__:__	__:__	__:__	
06/07/2025	Domingo	06:00	12:00	13:00	18:05	
07/07/2025	Segunda-feira	__:__	__:__	__:__	__:__	
08/07/2025	Terça-feira	05:50	13:00	14:00	18:10	
09/07/2025	Quarta-feira	__:__	__:__	__:__	__:__	
10/07/2025	Quinta-feira	06:00	12:00	13:00	18:06	
11/07/2025	Sexta-feira	__:__	__:__	__:__	__:__	
12/07/2025	Sábado	05:50	13:00	14:00	18:00	
13/07/2025	Domingo	__:__	__:__	__:__	__:__	
14/07/2025	Segunda-feira	06:00	12:00	13:00	18:10	
15/07/2025	Terça-feira	__:__	__:__	__:__	__:__	

Observações:

Data: 14/07/25

Leticia de Souza Holanda
COREN-SP: 692867

Assinatura do Colaborador	Assinatura Biogesp
Mayara Moretti da Silva	Jair Martins Amorim Diretor Tecnico Administrativo Biogesp - HMSL

Scanned with CamScanner

Biogesp

CONTROLE DE PRESENÇA

ESTÂNCIA TURÍSTICA DE RIBEIRÃO PIRES

Nome Completo:	**Michelle Barbosa da Silva Vale**		
Cargo:	Recepcionista	**MATRICULA**	
Local de Trabalho:	HOSPITAL E MATERNIDADE SÃO LUCAS		
Período:	**16 de Junho de 2025 à 15 de Julho de 2025**		

JUNHO_2025		Primeiro Período		Segundo Período		Assinatura:
		Entrada	Intervalo	Retorno	Saída	
16/06/2025	Segunda-feira	07:00	12:00	13:00	19:00	
17/06/2025	Terça-feira	___:___	___:___	___:___	___:___	
18/06/2025	Quarta-feira	07:00	12:00	13:00	19:00	
19/06/2025	Quinta-feira	___:___	___:___	___:___	___:___	
20/06/2025	Sexta-feira	07:00	12:00	13:00	19:00	
21/06/2025	Sábado	___:___	___:___	___:___	___:___	
22/06/2025	Domingo	falta	falta	falta	falta	
23/06/2025	Segunda-feira	___:___	___:___	___:___	___:___	
24/06/2025	Terça-feira	07:00	13:00	14:00	19:00	
25/06/2025	Quarta-feira	___:___	___:___	___:___	___:___	
26/06/2025	Quinta-feira	07:00	13:00	14:00	19:00	
27/06/2025	Sexta-feira	___:___	___:___	___:___	___:___	
28/06/2025	Sábado	07:00	13:00	14:00	19:00	
29/06/2025	Domingo	06:55	13:00	14:00	19:00	
30/06/2025	Segunda-feira	07:05	12:00	13:00	19:00	
01/07/2025	Terça-feira	___:___	___:___	___:___	___:___	
02/07/2025	Quarta-feira	07:00	13:00	14:00	19:00	
03/07/2025	Quinta-feira	___:___	___:___	___:___	___:___	
04/07/2025	Sexta-feira	07:05	13:00	14:00	19:00	
05/07/2025	Sábado	___:___	___:___	___:___	___:___	
06/07/2025	Domingo	07:00	13:00	14:00	19:00	
07/07/2025	Segunda-feira	07:00	12:30	13:30	19:00	
08/07/2025	Terça-feira	07:00	13:00	14:00	19:00	
09/07/2025	Quarta-feira	___:___	___:___	___:___	___:___	
10/07/2025	Quinta-feira	07:00	12:30	13:30	19:00	
11/07/2025	Sexta-feira	___:___	___:___	___:___	___:___	
12/07/2025	Sábado	falta	falta	falta	falta	
13/07/2025	Domingo	___:___	___:___	___:___	___:___	
14/07/2025	Segunda-feira	07:00	13:40	14:40	19:00	
15/07/2025	Terça-feira	___:___	___:___	___:___	___:___	

Observações:

29.06.2025 - cobertura de falta.
07.07.2025 - cobertura de falta.

Data: 14 / 07 / 25

Assinatura do Colaborador	Assinatura Biogesp
Michelle Barbosa da Silva Vale	Jair Martins Amorim Diretor Técnico Administrativo Biogesp - HMSL

Scanned with CamScanner

BIOGESP

CONTROLE DE PRESENÇA

ESTÂNCIA TURÍSTICA DE RIBEIRÃO PIRES
CONSTRUINDO O FUTURO DA GENTE

Nome Completo:	**Millena Lira Araujo**		
Cargo:	Técnico(a) de Enfermagem	**COREN**	
Local de Trabalho:	HOSPITAL E MATERNIDADE SÃO LUCAS		
Período:	**16 de Junho de 2025 à 15 de Julho de 2025**		

JUNHO_2025		Primeiro Período		Segundo Período		Assinatura:
		Entrada	Intervalo	Retorno	Saída	
16/06/2025	Segunda-feira	05:57	12:00	13:00	18:01	Millena Vale
17/06/2025	Terça-feira	___:___	___:___	___:___	___:___	
18/06/2025	Quarta-feira	05:59	12:00	13:00	18:06	Millena Vale
19/06/2025	Quinta-feira	___:___	___:___	___:___	___:___	
20/06/2025	Sexta-feira	06:00	12:00	13:00	18:00	Millena Vale
21/06/2025	Sábado	___:___	___:___	___:___	___:___	
22/06/2025	Domingo	06:00	12:00	13:00	18:19	Millena Vale
23/06/2025	Segunda-feira	___:___	___:___	___:___	___:___	
24/06/2025	Terça-feira	06:05	12:00	13:00	18:07	Millena Vale
25/06/2025	Quarta-feira	___:___	___:___	___:___	___:___	
26/06/2025	Quinta-feira	FOLGA	___:___	___:___	___:___	Millena Vale
27/06/2025	Sexta-feira	___:___	___:___	___:___	___:___	
28/06/2025	Sábado	06:00	12:00	13:00	18:10	Millena Vale
29/06/2025	Domingo	___:___	___:___	___:___	___:___	
30/06/2025	Segunda-feira	05:58	12:00	13:00	18:01	Millena Vale
01/07/2025	Terça-feira	___:___	___:___	___:___	___:___	
02/07/2025	Quarta-feira	05:59	12:00	13:00	18:00	Millena Vale
03/07/2025	Quinta-feira	___:___	___:___	___:___	___:___	
04/07/2025	Sexta-feira	05:58	12:00	13:00	18:06	Millena Vale
05/07/2025	Sábado	___:___	___:___	___:___	___:___	
06/07/2025	Domingo	06:00	13:30	14:30	18:01	Millena Vale
07/07/2025	Segunda-feira	___:___	___:___	___:___	___:___	
08/07/2025	Terça-feira	06:03	12:00	13:00	18:04	Millena Vale
09/07/2025	Quarta-feira	___:___	___:___	___:___	___:___	
10/07/2025	Quinta-feira	05:59	12:00	13:00	18:05	Millena Vale
11/07/2025	Sexta-feira	___:___	___:___	___:___	___:___	
12/07/2025	Sábado	FOLGA	___:___	___:___	___:___	Millena Vale
13/07/2025	Domingo	___:___	___:___	___:___	___:___	
14/07/2025	Segunda-feira	05:59	12:00	13:00	18:02	Millena Vale
15/07/2025	Terça-feira	___:___	___:___	___:___	___:___	

Observações:

02/07 → Declaração de horas do exame periódico + reunião escolar.

Data: 14 / 07 / 25

Assinatura do Colaborador	Assinatura Biogesp
Millena O. A. Lira	Jair Martins Amorim Diretor Técnico Administrativo Biogesp - HMSL

Leticia de Oliveira Holanda
COREN-SP 692867-ENF

Endereço: Cunha Gago, nº 700 – Sala 11 – Pinheiros – São Paulo/SP – Fone (11) 3819-6155
CEP 05421-001

Scanned with CamScanner

BIOGESP

CONTROLE DE PRESENÇA

ESTÂNCIA TURÍSTICA DE RIBEIRÃO PIRES

Nome Completo:	**Monique Dorea de Paula**		
Cargo:	Recepcionista	**MATRICULA**	
Local de Trabalho:	HOSPITAL E MATERNIDADE SÃO LUCAS		
Período:	**16 de Junho de 2025 à 15 de Julho de 2025**		

JUNHO_2025		**Primeiro Período**		**Segundo Período**		**Assinatura:**
		Entrada	Intervalo	Retorno	Saída	
16/06/2025	Segunda-feira	06:40	13:00	14:00	16:00	monique
17/06/2025	Terça-feira	07:50	12:00	13:00	17:50	monique
18/06/2025	Quarta-feira	07:50	13:00	14:00	17:00	monique
19/06/2025	Quinta-feira	06:40	12:00	13:00	16:00	monique
20/06/2025	Sexta-feira	feriado	feriado	feriado	feriado	
21/06/2025	Sábado	___:___	___:___	___:___	___:___	
22/06/2025	Domingo	___:___	___:___	___:___	___:___	
23/06/2025	Segunda-feira	06:40	12:00	13:00	16:00	monique
24/06/2025	Terça-feira	07:50	13:00	14:00	18:00	monique
25/06/2025	Quarta-feira	07:50	13:00	14:00	17:00	monique
26/06/2025	Quinta-feira	06:40	13:00	14:00	16:00	monique
27/06/2025	Sexta-feira	07:50	13:00	14:00	17:00	monique
28/06/2025	Sábado	___:___	___:___	___:___	___:___	
29/06/2025	Domingo	___:___	___:___	___:___	___:___	
30/06/2025	Segunda-feira	06:40	13:00	14:00	16:00	monique
01/07/2025	Terça-feira	07:50	13:00	14:00	17:50	monique
02/07/2025	Quarta-feira	07:50	13:00	14:00	17:00	monique
03/07/2025	Quinta-feira	06:40	13:00	14:00	16:00	monique
04/07/2025	Sexta-feira	07:50	13:00	14:00	17:00	monique
05/07/2025	Sábado	___:___	___:___	___:___	___:___	
06/07/2025	Domingo	___:___	___:___	___:___	___:___	
07/07/2025	Segunda-feira	06:40	13:00	14:00	16:00	monique
08/07/2025	Terça-feira	07:50	13:00	14:00	17:00	monique
09/07/2025	Quarta-feira	feriado	feriado	feriado	feriado	
10/07/2025	Quinta-feira	06:40	13:00	14:00	16:00	monique
11/07/2025	Sexta-feira	07:50	13:00	14:00	17:00	monique
12/07/2025	Sábado	___:___	___:___	___:___	___:___	
13/07/2025	Domingo	___:___	___:___	___:___	___:___	
14/07/2025	Segunda-feira	06:40	13:00	14:00	16:00	monique
15/07/2025	Terça-feira	07:40	13:00	14:00	17:10	monique

Observações:

Data: 15/07/25

Assinatura do Colaborador	Assinatura Biogesp
	Jair Martins Amorim Diretor Técnico Administrativo BiogeSP - HMSL

Endereço: Cunha Gago, nº 700 – Sala 11 – Pinheiros – São Paulo/SP – Fone (11) 3819-6155
CEP 05421-001

Scanned with CamScanner

Biogesp

CONTROLE DE PRESENÇA

ESTÂNCIA TURÍSTICA DE RIBEIRÃO PIRES

Nome Completo:	**Mirella Vieira da Silva**		
Cargo:	Técnico(a) de Farmácia	**MATRICULA**	
Local de Trabalho:	HOSPITAL E MATERNIDADE SÃO LUCAS		
Período:	**16 de Junho de 2025 à 15 de Julho de 2025**		

JUNHO_2025		**Primeiro Período**		**Segundo Período**		**Assinatura:**
		Entrada	Intervalo	Retorno	Saída	
16/06/2025	Segunda-feira					
17/06/2025	Terça-feira					
18/06/2025	Quarta-feira					
19/06/2025	Quinta-feira					
20/06/2025	Sexta-feira					
21/06/2025	Sábado					
22/06/2025	Domingo					
23/06/2025	Segunda-feira					
24/06/2025	Terça-feira					
25/06/2025	Quarta-feira					
26/06/2025	Quinta-feira					
27/06/2025	Sexta-feira					
28/06/2025	Sábado					
29/06/2025	Domingo					
30/06/2025	Segunda-feira					
01/07/2025	Terça-feira					
02/07/2025	Quarta-feira	18:00	21:00	22:00	06:10	mirella V.
03/07/2025	Quinta-feira					
04/07/2025	Sexta-feira	17:50	21:00	22:00	06:10	mirella V.
05/07/2025	Sábado	17:50	21:00	22:00	06:10	mirella V.
06/07/2025	Domingo	17:50	21:00	22:00	06:10	mirella V.
07/07/2025	Segunda-feira					
08/07/2025	Terça-feira	17:50	21:00	22:00	06:10	mirella V.
09/07/2025	Quarta-feira	17:50	21:00	22:00	06:10	mirella V.
10/07/2025	Quinta-feira	17:50	21:00	22:00	06:10	mirella V.
11/07/2025	Sexta-feira					
12/07/2025	Sábado	17:50	21:00	22:00	06:10	mirella V.
13/07/2025	Domingo					
14/07/2025	Segunda-feira	17:50	21:00	22:00	06:10	mirella V.
15/07/2025	Terça-feira	17:50	21:00	22:00	06:10	mirella V.

férias

Observações:

05/07 - hora extra
08/07 - folga trabalhada
09/07 - hora extra
15/07 - hora extra

Data: 15 / 07 / 2025

Assinatura do Colaborador	Assinatura Biogesp
mirella V.	Jair Martins Amorim Diretor Técnico Administrativo Biogesp - HMSL

Endereço: Cunha Gago, nº 700 – Sala 11 – Pinheiros – São Paulo/SP – Fone (11) 3819-6155
CEP 05421-001

Scanned with CamScanner

BIOGESP

CONTROLE DE PRESENÇA

Nome Completo:	**MYLENA AP SENA SILVA**
Cargo:	Tecnico(a) de Enfermagem — **COREN**
Local de Trabalho:	HOSPITAL E MATERNIDADE SÃO LUCAS
Período:	**16 DE JUNHO DE 2025 A 15 DE JULHO DE 2025**

JUNHO_2025		**Primeiro Período**		**Segundo Período**		**Assinatura:**
		Entrada	Intervalo	Retorno	Saída	
16/06/2025	Segunda-feira	__:__	__:__	__:__	__:__	
17/06/2025	Terça-feira	06:00	13:00	14:00	18:01	Mylena Sena
18/06/2025	Quarta-feira	__:__	__:__	__:__	__:__	
19/06/2025	Quinta-feira	Folga	__:__	__:__	__:__	Mylena Sena
20/06/2025	Sexta-feira	__:__	__:__	__:__	__:__	
21/06/2025	Sabado	06:03	13:10	14:10	18:01	Mylena Sena
22/06/2025	Domingo	__:__	__:__	__:__	__:__	
23/06/2025	Segunda-feira	05:58	13:00	14:00	18:02	Mylena Sena
24/06/2025	Terça-feira	__:__	__:__	__:__		
25/06/2025	Quarta-feira	06:01	13:02	14:02	18:03	Mylena Sena
26/06/2025	Quinta-feira	__:__	__:__	__:__	__:__	
27/06/2025	Sexta-feira	06:03	13:00	14:00	18:08	Mylena Sena
28/06/2025	Sabado	__:__	__:__	__:__	__:__	
29/06/2025	Domingo	05:58	13:10	14:10	18:05	Mylena Sena
30/06/2025	Segunda-feira	__:__	__:__	__:__	__:__	
01/07/2025	Terça-feira	05:55	13:00	14:00	18:00	Mylena Sena
02/07/2025	Quarta-feira	__:__	__:__	__:__	__:__	
03/07/2025	Quinta-feira	05:50	13:01	14:01	18:05	Mylena Sena
04/07/2025	Sexta-feira	__:__	__:__	__:__	__:__	
05/07/2025	Sabado	06:00	13:00	14:00	18:01	Mylena Sena
06/07/2025	Domingo	__:__	__:__	__:__	__:__	
07/07/2025	Segunda-feira	05:58	13:10	14:10	18:05	Mylena Sena
08/07/2025	Terça-feira	__:__	__:__	__:__	__:__	
09/07/2025	Quarta-feira	Folga	__:__	__:__	__:__	Mylena Sena
10/07/2025	Quinta-feira	__:__	__:__	__:__	__:__	
11/07/2025	Sexta-feira	05:55	13:00	14:00	18:05	Mylena Sena
12/07/2025	Sabado	__:__	__:__	__:__	__:__	
13/07/2025	Domingo	05:58	13:05	14:05	18:04	Mylena Sena
14/07/2025	Segunda-feira	__:__	__:__	__:__	__:__	
15/07/2025	Terça-feira	06:05	12:30	13:30	18:01	Mylena Sena

Observações:

Data: 15/07/25

Assinatura do Colaborador	Assinatura/Biogesp
Mylena Sena	Jair Martins Moreira Diretor Tecnico Administrativo Biogesp - HMSL

Leticia M. Souza Holanda
COREN-SP: 692867-ENF

Endereço: Cunha Gago, nº 700 – Sala 11 – Pinheiros – São Paulo/SP – Fone (11) 3819-6155
CEP 05421-001

Scanned with CamScanner

BIOGESP

CONTROLE DE PRESENÇA

ESTÂNCIA TURÍSTICA DE RIBEIRÃO PIRES

Nome Completo:	**NATALIA CAETANO SIMOES**		
Cargo:	TECNICO(A) DE ENFERMAGEM	**COREN**	
Local de Trabalho:	HMSL		
Período:	**16 de Junho de 2025 à 15 de Julho de 2025**		

JUNHO_2025		**Primeiro Período**		**Segundo Período**		**Assinatura:**
		Entrada	Intervalo	Retorno	Saída	
16/06/2025	Segunda-feira	___:___	___:___	___:___	___:___	
17/06/2025	Terça-feira	05:50	13:00	14:00	18:07	
18/06/2025	Quarta-feira	___:___	___:___	___:___	___:___	
19/06/2025	Quinta-feira	05:55	13:20	14:20	18:16	
20/06/2025	Sexta-feira	___:___	___:___	___:___	___:___	
21/06/2025	Sábado	05:54	12:30	13:30	18:06	
22/06/2025	Domingo	___:___	___:___	___:___	___:___	
23/06/2025	Segunda-feira	05:55	12:30	13:30	18:12	
24/06/2025	Terça-feira	___:___	___:___	___:___	___:___	
25/06/2025	Quarta-feira	5:47	13:00	14:00	18:05	
26/06/2025	Quinta-feira	___:___	___:___	___:___	___:___	
27/06/2025	Sexta-feira	05:55	12:30	13:30	18:06	
28/06/2025	Sábado	:___	___:___	___:___	___:___	
29/06/2025	Domingo	folga	___:___	___:___	___:___	
30/06/2025	Segunda-feira	:___	___:___	___:___	___:___	
01/07/2025	Terça-feira	folga	___:___	___:___	___:___	
02/07/2025	Quarta-feira	___:___	___:___	___:___	___:___	
03/07/2025	Quinta-feira	05:47	12:10	13:10	18:05	
04/07/2025	Sexta-feira	___:___	___:___	___:___	___:___	
05/07/2025	Sábado	05:49	12:00	13:00	18:07	
06/07/2025	Domingo	___:___	___:___	___:___	___:___	
07/07/2025	Segunda-feira	05:55	12:10	13:20	18:10	
08/07/2025	Terça-feira	___:___	___:___	___:___	___:___	
09/07/2025	Quarta-feira	05:47	12:00	13:00	18:07	
10/07/2025	Quinta-feira	___:___	___:___	___:___	___:___	
11/07/2025	Sexta-feira	06:00	12:00	13:00	18:02	
12/07/2025	Sábado	___:___	___:___	___:___	___:___	
13/07/2025	Domingo	05:43	13:00	14:00	18:00	
14/07/2025	Segunda-feira	___:___	___:___	___:___	___:___	
15/07/2025	Terça-feira	05:47	13:10	13:59	18:05	

Observações:

Data: 15 / 07 / 25

Leticia de Souza Holanda
COREN-SP: 692867-ENF

Assinatura do Colaborador	Assinatura Biogesp
	Jair Martins Amorim Diretor Tecnico Administrativo Biogesp - HMSL

Scanned with CamScanner

Biogesp

CONTROLE DE PRESENÇA

Nome Completo:	**NATALY CRISTINA DOS SANTOS**		
Cargo:	Tecnico(a) de Enfermagem	**COREN**	2116890
Local de Trabalho:	HOSPITAL E MATERNIDADE SÃO LUCAS		
Periodo:	**16 DE JUNHO DE 2025 A 15 DE JULHO DE 2025**		

JUNHO_2025		Primeiro Período		Segundo Período		Assinatura:
		Entrada	Intervalo	Retorno	Saída	
16/06/2025	Segunda-feira	___:___	___:___	___:___	___:___	
17/06/2025	Terça-feira	17:50	21:00	22:00	6:05	Nataly
18/06/2025	Quarta-feira	___:___	___:___	___:___	___:___	
19/06/2025	Quinta-feira	17:45	20:00	21:00	6:01	Nataly
20/06/2025	Sexta-feira	___:___	___:___	___:___	___:___	
21/06/2025	Sabado	17:50	22:00	23:00	6:00	Nataly
22/06/2025	Domingo	17:48	20:00	21:00	6:05	Nataly
23/06/2025	Segunda-feira	17:35	21:00	22:00	6:07	Nataly
24/06/2025	Terça-feira	17:50	20:00	21:00	6:01	Nataly
25/06/2025	Quarta-feira	17:45	21:00	22:00	6:05	Nataly
26/06/2025	Quinta-feira	17:40	20:00	21:00	6:01	Nataly
27/06/2025	Sexta-feira	17:30	21:00	22:00	6:02	Nataly
28/06/2025	Sabado	___:___	___:___	___:___	___:___	
29/06/2025	Domingo	17:50	20:00	21:00	3:30	Nataly
30/06/2025	Segunda-feira	___:___	___:___	___:___	___:___	
01/07/2025	Terça-feira	Falta	Manual	___:___	___:___	Nataly
02/07/2025	Quarta-feira	___:___	___:___	___:___	___:___	
03/07/2025	Quinta-feira	17:52	21:00	22:00	6:02	Nataly
04/07/2025	Sexta-feira	___:___	___:___	___:___	___:___	
05/07/2025	Sabado	17:50	20:00	21:00	6:05	Nataly
06/07/2025	Domingo	___:___	___:___	___:___	___:___	
07/07/2025	Segunda-feira	17:53	21:00	22:00	6:12	Nataly
08/07/2025	Terça-feira	___:___	___:___	___:___	___:___	
09/07/2025	Quarta-feira	17:50	20:00	21:00	6:01	Nataly
10/07/2025	Quinta-feira	___:___	___:___	___:___	___:___	
11/07/2025	Sexta-feira	17:45	21:00	22:00	6:10	Nataly
12/07/2025	Sabado	___:___	___:___	___:___	___:___	
13/07/2025	Domingo	17:50	21:00	22:00	6:02	Nataly
14/07/2025	Segunda-feira	___:___	___:___	___:___	___:___	
15/07/2025	Terça-feira	17:45	20:00	21:00	6:00	Nataly

Observações:

22/06 - Troca de plantão
24/06 - Troca de plantão
26/06 - Troca de plantão

Data: 15 / 7 / 2025

Assinatura do Colaborador	Assinatura Biogesp
Nataly C. Santos	Jair Martins Amorim Diretor Tecnico Administrativo Biogesp - HMSL

Leticia de Souza Holanda
COREN

Endereço: Cunha Gago, nº 700 – Sala 11 – Pinheiros – São Paulo/SP – Fone (11) 3819-6155
CEP 05421-001

Scanned with CamScanner

Biogesp

CONTROLE DE PRESENÇA

Nome Completo:	**NATHALY BRUNA COSTA MATOS BARROS**		
Cargo:	ENFERMEIRO (A)	**COREN**	
Local de Trabalho:	HOSPITAL E MATERNIDADE SÃO LUCAS		
Período:	**16 DE JUNHO DE 2025 A 15 DE JULHO DE 2025**		

JUNHO_2025		Primeiro Período		Segundo Período		Assinatura:
		Entrada	Intervalo	Retorno	Saída	
16/06/2025	Segunda-feira	___:___	___:___	___:___	___:___	
17/06/2025	Terça-feira	FOLGA	___:___	___:___	___:___	
18/06/2025	Quarta-feira	___:___	___:___	___:___	___:___	
19/06/2025	Quinta-feira	05:50	12:00	13:00	18:10	
20/06/2025	Sexta-feira	___:___	___:___	___:___	___:___	
21/06/2025	Sabado	05:50	12:10	13:10	18:12	
22/06/2025	Domingo	___:___	___:___	___:___	___:___	
23/06/2025	Segunda-feira	05:50	12:00	13:00	18:05	
24/06/2025	Terça-feira	___:___	___:___	___:___		
25/06/2025	Quarta-feira	05:51	12:10	13:10	18:11	
26/06/2025	Quinta-feira	___:___	___:___	___:___	___:___	
27/06/2025	Sexta-feira	05:50	12:06	13:06	18:10	
28/06/2025	Sabado	___:___	___:___	___:___	___:___	
29/06/2025	Domingo	05:50	12:00	13:00	18:13	
30/06/2025	Segunda-feira	___:___	___:___	___:___	___:___	
01/07/2025	Terça-feira	05:50	12:03	13:03	18:08	
02/07/2025	Quarta-feira	___:___	___:___	___:___	___:___	
03/07/2025	Quinta-feira	05:52	12:00	13:00	18:05	
04/07/2025	Sexta-feira	___:___	___:___	___:___	___:___	
05/07/2025	Sabado	05:50	12:25	13:25	18:10	
06/07/2025	Domingo	___:___	___:___	___:___	___:___	
07/07/2025	Segunda-feira	05:53	12:00	13:00	18:07	
08/07/2025	Terça-feira	___:___	___:___	___:___	___:___	
09/07/2025	Quarta-feira	Banco de HORAS		___:___	___:___	
10/07/2025	Quinta-feira	___:___	___:___	___:___	___:___	
11/07/2025	Sexta-feira	05:50	12:15	13:15	18:08	
12/07/2025	Sabado	___:___	___:___	___:___	___:___	
13/07/2025	Domingo	05:50	12:02	13:02	18:12	
14/07/2025	Segunda-feira	___:___	___:___	___:___	___:___	
15/07/2025	Terça-feira	05:52	12:03	13:03	18:10	

Observações:

08/07 → Extra Vinnarção das acharas JON

Data: 15/07/2025

Assinatura do Colaborador	Assinatura Biogesp
	Jair Martins Amorim Diretor Técnico Administrativo Biogesp - HMSL

Leticia de Souza Holanda
COREN-SP: 692867-ENF

Endereço: Cunha Gago, nº 700 – Sala 11 – Pinheiros – São Paulo/SP – Fone (11) 3819-6155
CEP 05421-001

Scanned with CamScanner

Biogesp

CONTROLE DE PRESENÇA

ESTÂNCIA TURÍSTICA DE RIBEIRÃO PIRES

Nome Completo:	**NAYARA CRISTINA RIBAS**		
Cargo:	Aux Administrativo	**MATRICULA**	
Local de Trabalho:	HMSL		
Período:	**16 de Junho de 2025 a 15 de Julho**		

JUNHO_2025		**Primeiro Período**		**Segundo Período**		**Assinatura:**
		Entrada	Intervalo	Retorno	Saída	
16/06/2025	Segunda-feira	07:45	12:00	13:00	17:00	
17/06/2025	Terça-feira	08:10	12:00	13:00	17:00	
18/06/2025	Quarta-feira	07:40	12:00	13:00	17:00	
19/06/2025	Quinta-feira	08:10	12:00	13:00	17:30	
20/06/2025	Sexta-feira	08:00	12:00	13:00	17:25	
21/06/2025	Sábado	—:—	—:—	—:—	—:—	
22/06/2025	Domingo	—:—	—:—	—:—	—:—	
23/06/2025	Segunda-feira	07:55	12:00	13:00	17:10	
24/06/2025	Terça-feira	07:50	12:00	13:00	17:00	
25/06/2025	Quarta-feira	08:00	12:00	13:00	17:00	
26/06/2025	Quinta-feira	07:35	12:00	13:00	17:10	
27/06/2025	Sexta-feira	07:58	12:00	13:00	17:20	
28/06/2025	Sábado	—:—	—:—	—:—	—:—	
29/06/2025	Domingo	—:—	—:—	—:—	—:—	
30/06/2025	Segunda-feira	07:50	12:00	13:00	17:10	
01/07/2025	Terça-feira	08:00	12:00	13:00	17:04	
02/07/2025	Quarta-feira	07:45	12:00	13:00	17:15	
03/07/2025	Quinta-feira	07:50	12:00	13:00	17:20	
04/07/2025	Sexta-feira	07:50	12:00	13:00	17:00	
05/07/2025	Sábado	—:—	—:—	—:—	—:—	
06/07/2025	Domingo	—:—	—:—	—:—	—:—	
07/07/2025	Segunda-feira	ATESTADO	—:—	—:—	—:—	
08/07/2025	Terça-feira	07:50	12:00	13:00	17:00	
09/07/2025	Quarta-feira	FERIADO	—:—	—:—	—:—	
10/07/2025	Quinta-feira	07:59	12:00	13:00	17:00	
11/07/2025	Sexta-feira	08:00	12:00	13:00	17:00	
12/07/2025	Sábado	—:—	—:—	—:—	—:—	
13/07/2025	Domingo	—:—	—:—	—:—	—:—	
14/07/2025	Segunda-feira	08:00	12:00	13:00	17:00	
15/07/2025	Terça-feira	08:00	12:00	13:00	17:00	

Observações:

Data: 15/07/25

Assinatura do Colaborador	Assinatura Biogesp
	Jair Martins Amorim Diretor Tecnico Administrativo Biogesp - HMSL

Endereço: Cunha Gago, nº 700 – Sala 11 – Pinheiros – São Paulo/SP – Fone (11) 3819-6155
CEP 05421-001

Scanned with CamScanner

BIOGESP

CONTROLE DE PRESENÇA

Nome Completo:	**NICOLE DE PAULA PEREIRA**		
Cargo:	Tecnico(a) de Enfermagem	**COREN**	
Local de Trabalho:	HOSPITAL E MATERNIDADE SÃO LUCAS		
Período:	**16 DE JUNHO DE 2025 A 15 DE JULHO DE 2025**		

JUNHO_2025		**Primeiro Período**		**Segundo Período**		Assinatura:
		Entrada	Intervalo	Retorno	Saída	
16/06/2025	Segunda-feira	___:___	___:___	___:___	___:___	
17/06/2025	Terça-feira	___:___	___:___	___:___	___:___	
18/06/2025	Quarta-feira	___:___	___:___	___:___	___:___	
19/06/2025	Quinta-feira	___:___	___:___	___:___	___:___	
20/06/2025	Sexta-feira	___:___	___:___	___:___	___:___	
21/06/2025	Sabado	___:___	___:___	___:___	___:___	
22/06/2025	Domingo	___:___	___:___	___:___	___:___	
23/06/2025	Segunda-feira	___:___	___:___	___:___	___:___	
24/06/2025	Terça-feira	___:___	___:___	___:___	___:___	
25/06/2025	Quarta-feira	___:___	___:___	___:___	___:___	
26/06/2025	Quinta-feira	___:___	___:___	___:___	___:___	
27/06/2025	Sexta-feira	___:___	___:___	___:___	___:___	
28/06/2025	Sabado	___:___	___:___	___:___	___:___	
29/06/2025	Domingo	___:___	___:___	___:___	___:___	
30/06/2025	Segunda-feira	___:___	___:___	___:___	___:___	
01/07/2025	Terça-feira	___:___	___:___	___:___	___:___	
02/07/2025	Quarta-feira	___:___	___:___	___:___	___:___	
03/07/2025	Quinta-feira	06:00	13:00	14:00	18:00	AT
04/07/2025	Sexta-feira	___:___	___:___	___:___	___:___	
05/07/2025	Sabado	06:00	13:00	14:00	18:00	AT
06/07/2025	Domingo	___:___	___:___	___:___	___:___	
07/07/2025	Segunda-feira	06:00	13:00	14:00	18:00	AT
08/07/2025	Terça-feira	___:___	___:___	___:___	___:___	
09/07/2025	Quarta-feira	06:00	12:00	13:00	18:00	AT
10/07/2025	Quinta-feira	___:___	___:___	___:___	___:___	
11/07/2025	Sexta-feira	FOLGA:___	___:___	___:___	___:___	
12/07/2025	Sabado	___:___	___:___	___:___	___:___	
13/07/2025	Domingo	06:00	12:00	13:00	18:00	AT
14/07/2025	Segunda-feira	___:___	___:___	___:___	___:___	
15/07/2025	Terça-feira	06:00	12:00	13:00	18:00	AT

Admitida em 03/07/25

Observações:

Data: 15/07/25

Assinatura do Colaborador	Assinatura Biogesp
Nicole de Paula Pereira	Jair Martins Alves Diretor Tecnico Administrativo Biogesp - HMSL

Leticia de Souza Holanda COREN-SP: 692867

Endereço: Cunha Gago, nº 700 – Sala 11 – Pinheiros – São Paulo/SP – Fone (11) 3819-6155
CEP 05421-001

Scanned with CamScanner

BIOGESP

CONTROLE DE PRESENÇA

ESTÂNCIA TURÍSTICA DE RIBEIRÃO PIRES

Nome Completo:	**Nilda Maria da Silva Santos**		
Cargo:	Cozinheiro(a)	**MATRICULA**	
Local de Trabalho:	HOSPITAL E MATERNIDADE SÃO LUCAS		
Período:	**16 de Junho de 2025 à 15 de Julho de 2025**		

JUNHO_2025		**Primeiro Período**		**Segundo Período**		**Assinatura:**
		Entrada	Intervalo	Retorno	Saída	
16/06/2025	Segunda-feira	06:58	13:00	14:00	19:08	
17/06/2025	Terça-feira					
18/06/2025	Quarta-feira	06:53	13:00	14:00	19:10	
19/06/2025	Quinta-feira					
20/06/2025	Sexta-feira	06:50	13:00	14:00	19:05	
21/06/2025	Sábado					
22/06/2025	Domingo		Folga Mensal			
23/06/2025	Segunda-feira					
24/06/2025	Terça-feira	06:30	13:01	14:00	19:00	
25/06/2025	Quarta-feira					
26/06/2025	Quinta-feira	06:45	13:35	Atestado	todo	
27/06/2025	Sexta-feira					
28/06/2025	Sábado	06:43	13:00	14:00	19:10	
29/06/2025	Domingo					
30/06/2025	Segunda-feira	06:41	13:02	14:00	19:05	
01/07/2025	Terça-feira					
02/07/2025	Quarta-feira	06:40	13:00	14:00	19:10	
03/07/2025	Quinta-feira					
04/07/2025	Sexta-feira	06:32	13:01	14:00	19:15	
05/07/2025	Sábado					
06/07/2025	Domingo	06:47	13:00	14:00	19:04	
07/07/2025	Segunda-feira					
08/07/2025	Terça-feira		Folga	mensal		
09/07/2025	Quarta-feira					
10/07/2025	Quinta-feira	06:53	13:10	14:08	19:01	
11/07/2025	Sexta-feira					
12/07/2025	Sábado	06:52	13:00	14:00	19:10	
13/07/2025	Domingo					
14/07/2025	Segunda-feira	06:54	13:00	14:00	19:05	
15/07/2025	Terça-feira					

Observações:

Data: 14/07/25

Assinatura do Colaborador	Assinatura Biogesp
Nilda M. S. Santos	Jair Martins Amorim Diretor Tecnico Administrativo Biogesp - HMSL

Scanned with CamScanner

BIOGESP

CONTROLE DE PRESENÇA

ESTÂNCIA TURÍSTICA DE RIBEIRÃO PIRES

Nome Completo:	**Pamela de Souza Dantas**		
Cargo:	Farmacêutico(a)	**CRF**	
Local de Trabalho:	HOSPITAL E MATERNIDADE SÃO LUCAS		
Período:	**16 de Junho de 2025 à 15 de Julho de 2025**		

JUNHO_2025		**Primeiro Período**		**Segundo Período**		**Assinatura:**
		Entrada	Intervalo	Retorno	Saída	
16/06/2025	Segunda-feira	___:___	___:___	___:___	___:___	
17/06/2025	Terça-feira	06:00	13:30	14:30	18:05	Pamela
18/06/2025	Quarta-feira	___:___	___:___	___:___	___:___	
19/06/2025	Quinta-feira	06:00	13:35	14:35	18:00	Pamela
20/06/2025	Sexta-feira	___:___	___:___	___:___	___:___	
21/06/2025	Sábado	06:00	13:40	14:40	18:03	Pamela
22/06/2025	Domingo	___:___	___:___	___:___	___:___	
23/06/2025	Segunda-feira	06:00	13:30	14:30	18:00	Pamela
24/06/2025	Terça-feira	___:___	___:___	___:___	___:___	
25/06/2025	Quarta-feira	06:00	13:30	14:30	18:05	Pamela
26/06/2025	Quinta-feira	___:___	___:___	___:___	___:___	
27/06/2025	Sexta-feira	06:00	13:35	14:35	18:03	Pamela
28/06/2025	Sábado	___:___	___:___	___:___	___:___	
29/06/2025	Domingo	06:00	13:40	14:40	18:02	Pamela
30/06/2025	Segunda-feira	___:___	___:___	___:___	___:___	
01/07/2025	Terça-feira	06:00	13:40	14:40	18:00	Pamela
02/07/2025	Quarta-feira	___:___	___:___	___:___	___:___	
03/07/2025	Quinta-feira	06:00	13:30	14:30	18:03	Pamela
04/07/2025	Sexta-feira	___:___	___:___	___:___	___:___	
05/07/2025	Sábado	06:00	13:35	14:35	18:00	Pamela
06/07/2025	Domingo	___:___	___:___	___:___	___:___	
07/07/2025	Segunda-feira	06:00	13:30	14:30	18:00	Pamela
08/07/2025	Terça-feira	___:___	___:___	___:___	___:___	
09/07/2025	Quarta-feira	06:00	13:30	14:30	18:00	Pamela
10/07/2025	Quinta-feira	___:___	___:___	___:___	___:___	
11/07/2025	Sexta-feira	06:00	13:40	14:40	18:05	Pamela
12/07/2025	Sábado	___:___	___:___	___:___	___:___	
13/07/2025	Domingo	06:00	13:35	14:35	18:03	Pamela
14/07/2025	Segunda-feira	___:___	___:___	___:___	___:___	
15/07/2025	Terça-feira	06:00	13:35	14:35	18:00	Pamela

Observações:
Nos dias 17/06, 23/06, 29/06, 01/07 e 11/07, foram realizadas horas extras noturnas, no período das 18h00 às 06h00, e no dia 07/07 (folga). Também foram realizadas horas extras, no período das 06h00 às 18h00.

Data: 15 / 07 / 25

Assinatura do Colaborador	Assinatura Biogesp
Pamela de Sousa Dantas	Jair Martins Amorim Diretor Técnico Administrativo Biogesp - MTE

Scanned with CamScanner

BIOGESP

CONTROLE DE PRESENÇA

ESTÂNCIA TURÍSTICA DE RIBEIRÃO PIRES

Nome Completo:	**PEDRO HENRIQUE DE SOUZA**		
Cargo:	TECNICO(A) DE ENFERMAGEM	**COREN**	
Local de Trabalho:	HMSL		
Periodo:	**16 de Junho de 2025 à 15 de Julho de 2025**		

JUNHO_2025		**Primeiro Período**		**Segundo Período**		**Assinatura:**
		Entrada	Intervalo	Retorno	Saída	
16/06/2025	Segunda-feira	___:___	___:___	___:___	___:___	
17/06/2025	Terça-feira	06:00	12:30	13:30	18:05	
18/06/2025	Quarta-feira	___:___	___:___	___:___	___:___	
19/06/2025	Quinta-feira	06:00	12:30	13:30	18:10	
20/06/2025	Sexta-feira	___:___	___:___	___:___	___:___	
21/06/2025	Sábado	Folga	___:___	___:___	___:___	
22/06/2025	Domingo	___:___	___:___	___:___	___:___	
23/06/2025	Segunda-feira	Folga	___:___	___:___	___:___	
24/06/2025	Terça-feira	___:___	___:___	___:___	___:___	
25/06/2025	Quarta-feira	06:01	12:10	13:50	10:00	
26/06/2025	Quinta-feira	___:___	___:___	___:___	___:___	
27/06/2025	Sexta-feira	05:55	12:00	13:00	18:03	
28/06/2025	Sábado	___:___	___:___	___:___	___:___	
29/06/2025	Domingo	05:50	13:00	14:00	18:10	
30/06/2025	Segunda-feira	___:___	___:___	___:___	___:___	
01/07/2025	Terça-feira	05:56	12:00	13:00	18:05	
02/07/2025	Quarta-feira	___:___	___:___	___:___	___:___	
03/07/2025	Quinta-feira	06:00	12:00	13:00	18:10	
04/07/2025	Sexta-feira	___:___	___:___	___:___	___:___	
05/07/2025	Sábado	05:50	13:00	14:00	18:05	
06/07/2025	Domingo	___:___	___:___	___:___	___:___	
07/07/2025	Segunda-feira	05:55	12:00	13:00	18:03	
08/07/2025	Terça-feira	___:___	___:___	___:___	___:___	
09/07/2025	Quarta-feira	06:00	12:30	13:30	18:08	
10/07/2025	Quinta-feira	___:___	___:___	___:___	___:___	
11/07/2025	Sexta-feira	05:58	12:30	13:30	18:00	
12/07/2025	Sábado	___:___	___:___	___:___	___:___	
13/07/2025	Domingo	06:00	12:00	13:00	18:30	
14/07/2025	Segunda-feira	___:___	___:___	___:___	___:___	
15/07/2025	Terça-feira	Folga	___:___	___:___	___:___	

Observações:

Data: 15/7/25

Assinatura do Colaborador	Assinatura Biogesp
	Jair Martins Amorim Diretor Tecnico Administrativo BiogeSP - HMSL

Leticia de Souza Holanda
COREN-SP 692867-ENF

Scanned with CamScanner

BIOGESP

CONTROLE DE PRESENÇA

ESTÂNCIA TURÍSTICA DE RIBEIRÃO PIRES
CONSTRUINDO O FUTURO DA GENTE

Nome Completo:	**Patricia Rangel Botelho**		
Cargo:	Técnico (a) de Enfermagem	**COREN**	
Local de Trabalho:	HOSPITAL E MATERNIDADE SÃO LUCAS		
Período:	**16 de Junho de 2025 à 15 de Julho 2025**		

JUNHO_2025		**Primeiro Período**		**Segundo Período**		**Assinatura:**
		Entrada	Intervalo	Retorno	Saída	
16/06/2025	Segunda-feira	___:___	___:___	___:___	___:___	
17/06/2025	Terça-feira	17:50	21:00	22:00	06:10	Patricia
18/06/2025	Quarta-feira	___:___	___:___	___:___	___:___	
19/06/2025	Quinta-feira	17:50	21:30	22:30	06:10	Patricia
20/06/2025	Sexta-feira	___:___	___:___	___:___	___:___	
21/06/2025	Sábado	17:50	23:00	00:00	06:10	Patricia
22/06/2025	Domingo	___:___	___:___	___:___	___:___	
23/06/2025	Segunda-feira	17:50	20:10	21:10	06:10	Patricia
24/06/2025	Terça-feira	___:___	___:___	___:___	___:___	
25/06/2025	Quarta-feira	folga	___:___	___:___	___:___	Patricia
26/06/2025	Quinta-feira	___:___	___:___	___:___	___:___	
27/06/2025	Sexta-feira	17:50	21:10	22:10	06:10	Patricia
28/06/2025	Sábado	___:___	___:___	___:___	___:___	
29/06/2025	Domingo	17:50	22:30	23:30	06:10	Patricia
30/06/2025	Segunda-feira	___:___	___:___	___:___	___:___	
01/07/2025	Terça-feira	17:50	20:30	21:30	06:10	Patricia
02/07/2025	Quarta-feira	___:___	___:___	___:___	___:___	
03/07/2025	Quinta-feira	17:50	21:10	22:10	06:10	Patricia
04/07/2025	Sexta-feira	___:___	___:___	___:___	___:___	
05/07/2025	Sábado	17:50	23:30	00:30	06:10	Patricia
06/07/2025	Domingo	___:___	___:___	___:___	___:___	
07/07/2025	Segunda-feira	17:50	21:15	22:15	06:10	Patricia
08/07/2025	Terça-feira	___:___	___:___	___:___	___:___	
09/07/2025	Quarta-feira	17:50	20:00	21:00	06:10	Patricia
10/07/2025	Quinta-feira	___:___	___:___	___:___	___:___	
11/07/2025	Sexta-feira	17:50	21:20	22:20	06:10	Patricia
12/07/2025	Sábado	___:___	___:___	___:___	___:___	
13/07/2025	Domingo	folga	___:___	___:___	___:___	Patricia
14/07/2025	Segunda-feira	___:___	___:___	___:___	___:___	
15/07/2025	Terça-feira	17:50	20:00	21:00	06:10	Patricia

Observações:

Data: 15/07/25

Assinatura do Colaborador	Assinatura Biogesp
Patricia Rangel Botelho	Jair Martins Amorim Diretor Tecnico Administrativo Biogesp - HMSL

Leticia de Souza Holanda
COREN-SP: 69286...

Endereço: Cunha Gago, nº 700 – Sala 11 – Pinheiros – São Paulo/SP – Fone (11) 3819-6155
CEP 05421-001

Scanned with CamScanner

Biogesp

CONTROLE DE PRESENÇA

ESTÂNCIA TURÍSTICA DE RIBEIRÃO PIRES

Nome Completo:	**PRISCILA JOYCE DE FERRAZ**		
Cargo:	Recepcionista	**MATRICULA**	
Local de Trabalho:	HOSPITAL E MATERNIDADE SÃO LUCAS		
Período:	**16 de Junho de 2025 à 15 de Julho de 2025**		

JUNHO_2025		**Primeiro Período**		**Segundo Período**		**Assinatura:**
		Entrada	Intervalo	Retorno	Saída	
16/06/2025	Segunda-feira	___:___	___:___	___:___	___:___	
17/06/2025	Terça-feira	18:58	21:00	22:00	06:55	
18/06/2025	Quarta-feira	___:___	___:___	___:___	___:___	
19/06/2025	Quinta-feira	18:57	22:00	23:00	07:01	
20/06/2025	Sexta-feira	___:___	___:___	___:___	___:___	
21/06/2025	Sábado	18:50	21:00	22:00	07:02	
22/06/2025	Domingo	___:___	___:___	___:___	___:___	
23/06/2025	Segunda-feira	18:50	21:40	22:40	06:55	
24/06/2025	Terça-feira	___:___	___:___	___:___	___:___	
25/06/2025	Quarta-feira	18:58	22:00	23:00	06:55	
26/06/2025	Quinta-feira	___:___	___:___	___:___	___:___	
27/06/2025	Sexta-feira	Folga	___:___	___:___	___:___	
28/06/2025	Sábado	___:___	___:___	___:___	___:___	
29/06/2025	Domingo	18:48	21:00	22:00	06:55	
30/06/2025	Segunda-feira	18:45	21:00	22:00	07:01	
01/07/2025	Terça-feira	18:50	21:00	22:00	07:02	
02/07/2025	Quarta-feira	___:___	___:___	___:___	___:___	
03/07/2025	Quinta-feira	18:50	21:00	22:00	07:08	
04/07/2025	Sexta-feira	___:___	___:___	___:___	___:___	
05/07/2025	Sábado	Folga	___:___	___:___	___:___	
06/07/2025	Domingo	___:___	___:___	___:___	___:___	
07/07/2025	Segunda-feira	18:58	21:00	22:00	06:55	
08/07/2025	Terça-feira	___:___	___:___	___:___	___:___	
09/07/2025	Quarta-feira	18:55	21:00	22:00	06:58	
10/07/2025	Quinta-feira	___:___	___:___	___:___	___:___	
11/07/2025	Sexta-feira	18:55	21:30	22:30	06:55	
12/07/2025	Sábado	___:___	___:___	___:___	___:___	
13/07/2025	Domingo	18:57	21:00	22:00	06:57	
14/07/2025	Segunda-feira	___:___	___:___	___:___	___:___	
15/07/2025	Terça-feira	18:58	21:15	22:15	06:55	

Observações:

30/06 - Hora Extra, Cobertura da Folga do Andrí na unidade Santa Luzia

Data: 15/07/2025

Assinatura do Colaborador	Assinatura Biogesp
Priscila Joyce Ferraz	Jair Martins Amorim Diretor Técnico Administrativo Biogesp - HMSL

Endereço: Cunha Gago, nº 700 – Sala 11 – Pinheiros – São Paulo/SP – Fone (11) 3819-6155
CEP 05421-001

Scanned with CamScanner

BIOGESP

CONTROLE DE PRESENÇA

ESTÂNCIA TURÍSTICA DE RIBEIRÃO PIRES
CONSTRUINDO O FUTURO DA GENTE

Nome Completo:	**Raissa Gabrielle Silva da Fonseca**		
Cargo:	Técnico(a) de Enfermagem	**COREN**	
Local de Trabalho:	HOSPITAL E MATERNIDADE SÃO LUCAS		
Período:	**16 de Junho de 2025 à 15 de Julho de 2025**		

JUNHO_2025		**Primeiro Período**		**Segundo Período**		**Assinatura:**
		Entrada	Intervalo	Retorno	Saída	
16/06/2025	Segunda-feira	17:52	20:00	21:00	06:05	Raissa
17/06/2025	Terça-feira	___:___	___:___	___:___	___:___	
18/06/2025	Quarta-feira	17:55	20:00	21:00	06:07	Raissa
19/06/2025	Quinta-feira	___:___	___:___	___:___	___:___	
20/06/2025	Sexta-feira	17:57	20:00	21:00	06:03	Raissa
21/06/2025	Sábado	___:___	___:___	___:___	___:___	
22/06/2025	Domingo	___:___	FOLGA	___:___	___:___	Raissa
23/06/2025	Segunda-feira	___:___	___:___	___:___	___:___	
24/06/2025	Terça-feira	17:56	20:00	21:00	06:04	Raissa
25/06/2025	Quarta-feira	___:___	___:___	___:___	___:___	
26/06/2025	Quinta-feira	17:54	20:00	21:00	06:06	Raissa
27/06/2025	Sexta-feira	___:___	___:___	___:___	___:___	
28/06/2025	Sábado	17:56	20:00	21:00	06:08	Raissa
29/06/2025	Domingo	___:___	___:___	___:___	___:___	
30/06/2025	Segunda-feira	17:58	20:00	21:00	06:05	Raissa
01/07/2025	Terça-feira	___:___	___:___	___:___	___:___	
02/07/2025	Quarta-feira	17:53	20:00	21:00	06:07	Raissa
03/07/2025	Quinta-feira	___:___	___:___	___:___	___:___	
04/07/2025	Sexta-feira	17:51	20:00	21:00	06:04	Raissa
05/07/2025	Sábado	___:___	___:___	___:___	___:___	
06/07/2025	Domingo	17:55	20:00	21:00	06:07	Raissa
07/07/2025	Segunda-feira	___:___	___:___	___:___	___:___	
08/07/2025	Terça-feira	17:52	20:00	21:00	06:08	Raissa
09/07/2025	Quarta-feira	___:___	___:___	___:___	___:___	
10/07/2025	Quinta-feira	17:53	20:00	21:00	06:05	Raissa
11/07/2025	Sexta-feira	___:___	___:___	___:___	___:___	
12/07/2025	Sábado	___:___	FOLGA	___:___	___:___	Raissa
13/07/2025	Domingo	___:___	___:___	___:___	___:___	
14/07/2025	Segunda-feira	17:55	20:00	21:00	06:07	Raissa
15/07/2025	Terça-feira	___:___	___:___	___:___	___:___	

Observações:

Data: 14/07/25

Leticia de Souza Holanda
COREN-SP 492867-ENF

Assinatura do Colaborador	Assinatura Biogesp
Raissa Gabrielle	Jair Martins Amorim Diretor Tecnico Administrativo Biogesp - HMSL

Scanned with CamScanner

BIOGESP

CONTROLE DE PRESENÇA

ESTÂNCIA TURÍSTICA DE RIBEIRÃO PIRES

Nome Completo:	**Raquel Fernanda Tauhyl Cordeiro**		
Cargo:	Assistente Social	**CRESS**	
Local de Trabalho:	CAISM		
Período:	**16 de Junho de 2025 à 15 de Julho de 2025**		

JUNHO_2025		**Primeiro Período**		**Segundo Período**		**Assinatura:**
		Entrada	Intervalo	Retorno	Saída	
16/06/2025	Segunda-feira	08:01	12:00	13:00	15:50	
17/06/2025	Terça-feira	08:02	12:00	13:00	14:56	
18/06/2025	Quarta-feira	08:03	12:00	13:00	14:50	
19/06/2025	Quinta-feira	Feriado	:	:	:	
20/06/2025	Sexta-feira	emenda feriado		:	:	
21/06/2025	Sábado	:	:	:	:	
22/06/2025	Domingo	:	:	:	:	
23/06/2025	Segunda-feira	08:01	12:00	13:00	14:40	
24/06/2025	Terça-feira	08:01	12:00	13:00	14:30	
25/06/2025	Quarta-feira	08:02	12:00	13:00	14:30	
26/06/2025	Quinta-feira	08:05	12:00	13:00	14:30	
27/06/2025	Sexta-feira	Banco de horas	:	:	:	
28/06/2025	Sábado	:	:	:	:	
29/06/2025	Domingo	:	:	:	:	
30/06/2025	Segunda-feira	08:01	12:00	13:00	15:31	
01/07/2025	Terça-feira	08:02	12:00	13:00	14:30	
02/07/2025	Quarta-feira	08:05	12:00	13:00	14:30	
03/07/2025	Quinta-feira	08:06	12:00	13:00	14:30	
04/07/2025	Sexta-feira	08:15	12:00	13:00	14:45	
05/07/2025	Sábado	:	:	:	:	
06/07/2025	Domingo	:	:	:	:	
07/07/2025	Segunda-feira	08:01	12:00	13:00	14:35	
08/07/2025	Terça-feira	08:10	12:00	13:00	14:30	
09/07/2025	Quarta-feira	Feriado	:	:	:	
10/07/2025	Quinta-feira	08:00	12:00	13:00	14:30	
11/07/2025	Sexta-feira	08:01	12:00	13:00	14:30	
12/07/2025	Sábado	:	:	:	:	
13/07/2025	Domingo	:	:	:	:	
14/07/2025	Segunda-feira	08:02	12:00	13:00	14:30	
15/07/2025	Terça-feira	08:03	12:00	13:00	14:30	

Observações:

EDSON MARIANO MARTINS
Diretor Administrativo CEM/CAISM

Data: 15/07/25

Assinatura do Colaborador	Assinatura Biogesp
	Jair Martins Amorim Diretor Técnico Administrativo BiogeSP - RMSI

Endereço: Cunha Gago, nº 700 – Sala 11 – Pinheiros – São Paulo/SP – Fone (11) 3819-6155
CEP 05421-001

Scanned with CamScanner

BIOGESP

CONTROLE DE PRESENÇA

ESTÂNCIA TURÍSTICA DE RIBEIRÃO PIRES
CONSTRUINDO O FUTURO DA GENTE

Nome Completo:	**Raquel Gentil Cardoso**		
Cargo:	Técnico(a) de Enfermagem	**COREN**	
Local de Trabalho:	UBS CENTRO ALTO		
Período:	**16 de Junho de 2025 à 15 de Julho de 2025**		

JUNHO_2025		**Primeiro Período**		**Segundo Período**		**Assinatura:**
		Entrada	Intervalo	Retorno	Saída	
16/06/2025	Segunda-feira	07:03	12:00	13:00	16:35	Raquel
17/06/2025	Terça-feira	07:03	12:00	13:00	16:35	Raquel
18/06/2025	Quarta-feira	07:02	12:00	13:00	16:36	Raquel
19/06/2025	Quinta-feira	Feriado	::	::	::	
20/06/2025	Sexta-feira	emenda	::	::	::	
21/06/2025	Sábado	::	::	::	::	
22/06/2025	Domingo	::	::	::	::	
23/06/2025	Segunda-feira	07:04	12:00	13:00	16:37	Raquel
24/06/2025	Terça-feira	07:03	12:00	13:00	16:35	Raquel
25/06/2025	Quarta-feira	07:02	12:00	13:00	16:37	Raquel
26/06/2025	Quinta-feira	07:01	12:00	13:00	16:40	Raquel
27/06/2025	Sexta-feira	07:02	12:00	13:00	16:37	Raquel
28/06/2025	Sábado	::	::	::	::	
29/06/2025	Domingo	::	::	::	::	
30/06/2025	Segunda-feira	07:01	12:00	13:00	16:35	Raquel
01/07/2025	Terça-feira	07:02	12:00	13:00	16:35	Raquel
02/07/2025	Quarta-feira	07:02	12:00	13:00	16:40	Raquel
03/07/2025	Quinta-feira	07:03	12:00	13:00	16:37	Raquel
04/07/2025	Sexta-feira	07:04	12:00	13:00	16:40	Raquel
05/07/2025	Sábado	::	::	::	::	
06/07/2025	Domingo	::	::	::	::	
07/07/2025	Segunda-feira	07:02	12:00	13:00	16:35	Raquel
08/07/2025	Terça-feira	07:01	12:00	13:00	16:35	Raquel
09/07/2025	Quarta-feira	Feriado	::	::	::	
10/07/2025	Quinta-feira	07:04	12:00	13:00	16:40	Raquel
11/07/2025	Sexta-feira	07:05	12:00	13:00	16:35	Raquel
12/07/2025	Sábado	::	::	::	::	
13/07/2025	Domingo	::	::	::	::	
14/07/2025	Segunda-feira	07:03	12:00	13:00	16:40	Raquel
15/07/2025	Terça-feira	07:03	12:00	13:00	16:40	Raquel

Observações:
Realizado 30 minutos por dia de banco de hora, conforme decreto municipal

Data: 15/07/25

Assinatura do Colaborador	Assinatura Biogesp
Rgcardoso	Jair Martins Amorim Diretor Tecnico Administrativo Biogesp - HMSI

Scanned with CamScanner

BIOGESP

CONTROLE DE PRESENÇA

ESTÂNCIA TURÍSTICA DE RIBEIRÃO PIRES
CONSTRUINDO O FUTURO DA GENTE

Nome Completo:	**Renata Rodrigues**		
Cargo:	Técnico(a) de Enfermagem	**COREN**	
Local de Trabalho:	HOSPITAL E MATERNIDADE SÃO LUCAS		
Período:	**16 de Junho de 2025 à 15 de Julho de 2025**		

JUNHO_2025		**Primeiro Período**		**Segundo Período**		**Assinatura:**
		Entrada	Intervalo	Retorno	Saída	
16/06/2025	Segunda-feira	___:___	___:___	___:___	___:___	
17/06/2025	Terça-feira	___:___	___:___	___:___	___:___	
18/06/2025	Quarta-feira	___:___	___:___	___:___	___:___	
19/06/2025	Quinta-feira	___:___	___:___	___:___	___:___	
20/06/2025	Sexta-feira	___:___	___:___	___:___	___:___	
21/06/2025	Sábado	___:___	___:___	___:___	___:___	
22/06/2025	Domingo	___:___	___:___	___:___	___:___	
23/06/2025	Segunda-feira	___:___	___:___	___:___	___:___	
24/06/2025	Terça-feira	___:___	___:___	___:___	___:___	
25/06/2025	Quarta-feira	___:___	___:___	___:___	___:___	
26/06/2025	Quinta-feira	___:___	___:___	___:___	___:___	
27/06/2025	Sexta-feira	___:___	___:___	___:___	___:___	
28/06/2025	Sábado	___:___	___:___	___:___	___:___	
29/06/2025	Domingo	___:___	___:___	___:___	___:___	
30/06/2025	Segunda-feira	FERIAS	___:___	___:___	___:___	Renata
01/07/2025	Terça-feira	___:___	___:___	___:___	___:___	
02/07/2025	Quarta-feira	05:55	12:00	13:00	18:05	Renata
03/07/2025	Quinta-feira	___:___	___:___	___:___	___:___	
04/07/2025	Sexta-feira	05:58	12:00	13:00	18:05	Renata
05/07/2025	Sábado	___:___	___:___	___:___	___:___	
06/07/2025	Domingo	05:58	12:00	13:00	18:05	Renata
07/07/2025	Segunda-feira	___:___	___:___	___:___	___:___	
08/07/2025	Terça-feira	05:58	12:00	13:00	18:05	Renata
09/07/2025	Quarta-feira	___:___	___:___	___:___	___:___	
10/07/2025	Quinta-feira	05:58	12:00	13:00	18:05	Renata
11/07/2025	Sexta-feira	___:___	___:___	___:___	___:___	
12/07/2025	Sábado	05:58	12:00	13:00	18:05	Renata
13/07/2025	Domingo	___:___	___:___	___:___	___:___	
14/07/2025	Segunda-feira	05:58	12:00	13:00	18:05	Renata
15/07/2025	Terça-feira	___:___	___:___	___:___	___:___	

Observações:

Data: 14/07/2025

Assinatura do Colaborador	Assinatura Biogesp
Renata Rodrigues	Jair Martins Amorim Diretor Tecnico Administrativo Biogesp - HMSL

Leticia de Souza Holanda
COREN-SP 492867-ENF

Endereço: Cunha Gago, nº 700 – Sala 11 – Pinheiros – São Paulo/SP – Fone (11) 3819-6155
CEP 05421-001

Scanned with CamScanner

Biogesp

CONTROLE DE PRESENÇA

ESTÂNCIA TURÍSTICA DE RIBEIRÃO PIRES
CONSTRUINDO O FUTURO DA GENTE

Nome Completo:	**RITA DE CACIA ALMEIDA FELIX**		
Cargo:	TECNICO(A) DE ENFERMAGEM	**COREN**	
Local de Trabalho:	HMSL		
Período:	**16 de Junho de 2025 à 15 de Julho de 2025**		

JUNHO_2025		**Primeiro Período**		**Segundo Período**		**Assinatura:**
		Entrada	Intervalo	Retorno	Saída	
16/06/2025	Segunda-feira	05:55	12:00	13:00	18:01	Rita
17/06/2025	Terça-feira	__:__	__:__	__:__	__:__	
18/06/2025	Quarta-feira	05:56	12:00	13:00	18:02	Rita
19/06/2025	Quinta-feira	__:__	__:__	__:__	__:__	
20/06/2025	Sexta-feira	05:57	12:00	13:00	18:01	Rita
21/06/2025	Sábado	__:__	__:__	__:__	__:__	
22/06/2025	Domingo	05:58	12:00	13:00	18:00	Rita
23/06/2025	Segunda-feira	__:__	__:__	__:__	__:__	
24/06/2025	Terça-feira	05:55	12:00	13:00	18:03	Rita
25/06/2025	Quarta-feira	__:__	__:__	__:__	__:__	
26/06/2025	Quinta-feira	05:54	12:00	13:00	18:00	Rita
27/06/2025	Sexta-feira	__:__	__:__	__:__	__:__	
28/06/2025	Sábado	05:55	12:00	13:00	18:01	Rita
29/06/2025	Domingo	__:__	__:__	__:__	__:__	
30/06/2025	Segunda-feira	05:53	12:00	13:00	18:03	Rita
01/07/2025	Terça-feira	__:__	__:__	__:__	__:__	
02/07/2025	Quarta-feira	05:54	12:00	13:00	18:02	Rita
03/07/2025	Quinta-feira	__:__	__:__	__:__	__:__	
04/07/2025	Sexta-feira	folga	folga	folga	folga	Rita
05/07/2025	Sábado	__:__	__:__	__:__	__:__	
06/07/2025	Domingo	05:55	12:00	13:00	18:03	Rita
07/07/2025	Segunda-feira	__:__	__:__	__:__	__:__	
08/07/2025	Terça-feira	05:53	12:00	13:00	18:01	Rita
09/07/2025	Quarta-feira	__:__	__:__	__:__	__:__	
10/07/2025	Quinta-feira	05:54	12:00	13:00	18:02	Rita
11/07/2025	Sexta-feira	__:__	__:__	__:__	__:__	
12/07/2025	Sábado	05:52	12:00	13:00	18:01	Rita
13/07/2025	Domingo	__:__	__:__	__:__	__:__	
14/07/2025	Segunda-feira	05:53	12:00	13:00	18:04	Rita
15/07/2025	Terça-feira	__:__	__:__	__:__	__:__	

Observações:

Data: 14/07/25

Letícia P. Souza Holanda
COREN-SP: 692867-F

Assinatura do Colaborador	Assinatura Biogesp
Rita de Cácia Almeida Felix	Jair Martins Amorim Diretor Técnico Administrativo Biogesp - HMSL

Scanned with CamScanner

Biogesp

CONTROLE DE PRESENÇA

Nome Completo:	**Rosangela Aparecida da Silva Russo**		
Cargo:	Enfermeiro (a)	**COREN**	566482
Local de Trabalho:	HOSPITAL E MATERNIDADE SÃO LUCAS		
Periodo:	**16 DE JUNHO DE 2025 A 15 DE JULHO DE 2025**		

JUNHO_2025		Primeiro Período		Segundo Período		Assinatura:
		Entrada	Intervalo	Retorno	Saída	
16/06/2025	Segunda-feira	17:50	20:50	21:50	06:05	
17/06/2025	Terça-feira	___:___	___:___	___:___	___:___	
18/06/2025	Quarta-feira	17:50	21:00	22:00	06:03	
19/06/2025	Quinta-feira	___:___	___:___	___:___	___:___	
20/06/2025	Sexta-feira	17:50	20:55	21:55	06:04	
21/06/2025	Sabado	___:___	___:___	___:___	___:___	
22/06/2025	Domingo	17:50	21:00	22:00	06:03	
23/06/2025	Segunda-feira	___:___	___:___	___:___	___:___	
24/06/2025	Terça-feira	___:FOLGA		-:-		
25/06/2025	Quarta-feira	___:___	___:___	___:___	___:___	
26/06/2025	Quinta-feira	17:50	21:30	22:30	06:02	
27/06/2025	Sexta-feira	___:___	___:___	___:___	___:___	
28/06/2025	Sabado	17:50	21:15	22:15	06:03	
29/06/2025	Domingo	___:___	___:___	___:___	___:___	
30/06/2025	Segunda-feira	17:50	21:00	22:00	06:02	
01/07/2025	Terça-feira	___:___	___:___	___:___	___:___	
02/07/2025	Quarta-feira	17:50	21:00	22:00	06:04	
03/07/2025	Quinta-feira	___:___	___:___	___:___	___:___	
04/07/2025	Sexta-feira	17:50	20:50	21:50	06:03	
05/07/2025	Sabado	___:___	___:___	___:___	___:___	
06/07/2025	Domingo	___:___	FOLGA	___:___	___:___	
07/07/2025	Segunda-feira	___:___	___:___	___:___	___:___	
08/07/2025	Terça-feira	17:50	20:55	21:55	06:02	
09/07/2025	Quarta-feira	___:___	___:___	___:___	___:___	
10/07/2025	Quinta-feira	17:50	20:50	21:50	06:02	
11/07/2025	Sexta-feira	___:___	___:___	___:___	___:___	
12/07/2025	Sabado	17:50	20:55	21:55	06:04	
13/07/2025	Domingo	___:___	___:___	___:___	___:___	
14/07/2025	Segunda-feira	17:50	21:00	22:00	06:02	
15/07/2025	Terça-feira	___:___	___:___	___:___	___:___	

Observações:

Data: 14/07/2025

Letícia de Souza Holanda
COREN-SP 2867-ENF

Assinatura do Colaborador	Assinatura Biogesp
	Jair Martins Amorim Diretor Tecnico Administrativo Biogesp - HMSL

Endereço: Cunha Gago, nº 700 – Sala 11 – Pinheiros – São Paulo/SP – Fone (11) 3819-6155
CEP 05421-001

Scanned with CamScanner

BIOGESP

CONTROLE DE PRESENÇA

ESTÂNCIA TURÍSTICA DE RIBEIRÃO PIRES

Nome Completo:	**Roseli Francisco Araujo**		
Cargo:	Aux de Cozinha		
Local de Trabalho:	HMSL		
Período:	**16 de Junho de 2025 à 15 de Julho de 2025**		

JUNHO_2025		**Primeiro Período**		**Segundo Período**		Assinatura:
		Entrada	Intervalo	Retorno	Saída	
16/6/2025	Segunda-feira	17:52	21:15	22:15	03:15	Rosely F. Araujo
17/6/2025	Terça-feira	:	:	:	:	
18/6/2025	Quarta-feira	17:48	20:10	21:10	06:00	Rosely F. Araujo.
19/6/2025	Quinta-feira	:	:	:	:	
20/6/2025	Sexta-feira	17:51	21:05	22:05	06:00	Rosely F. Araujo.
21/6/2025	Sábado	:	:	:	:	
22/6/2025	Domingo	:	folga	:	mensal	Rosely F. Araujo.
23/6/2025	Segunda-feira	:	:	:	:	
24/6/2025	Terça-feira	17:52	20:02	21:02	06:00	Rosely F. Araujo.
25/6/2025	Quarta-feira	:	:	:	:	
26/6/2025	Quinta-feira	17:51	20:01	21:01	06:00	Rosely F. Araujo.
27/6/2025	Sexta-feira	:	:	:	:	
28/6/2025	Sábado	:	Atestado	:	:	Rosely F. Araujo.
29/6/2025	Domingo	:	:	:	:	
30/6/2025	Segunda-feira	17:55	22:10	23:10	06:00	Rosely F. Araujo.
1/7/2025	Terça-feira	:	:	:	:	
2/7/2025	Quarta-feira	:	Atestado	:	:	Rosely F. Araujo.
3/7/2025	Quinta-feira	:	:	:	:	
4/7/2025	Sexta-feira	:	Atestado	:	:	Rosely F. Araujo.
5/7/2025	Sábado	:	:	:	:	
6/7/2025	Domingo	:	:	:	:	
7/7/2025	Segunda-feira	17:58	22:01	23:01	06:00	Rosely F. Araujo.
8/7/2025	Terça-feira	:	:	:	:	
9/7/2025	Quarta-feira	:	:	:	:	
10/7/2025	Quinta-feira	17:51	20:10	21:10	06:00	Rosely F. Araujo.
11/7/2025	Sexta-feira	17:58	20:05	21:05	06:00	Rosely F. Araujo.
12/7/2025	Sábado	:	folga	:	:	Rosely F. Araujo.
13/7/2025	Domingo	:	:	:	:	
14/7/2025	Segunda-feira	17:58	21:05	22:05	06:00	Rosely F. Araujo.
15/7/2025	Terça-feira	:	:	:	:	

Observações:

Data: 14 / 07 / 25

Assinatura do Colaborador	Assinatura Biogesp
Rosely F. Araujo	Jair Martins Anjuriff Diretor Técnico Administrativo Biogesp - HMSL

Scanned with CamScanner

Biogesp

CONTROLE DE PRESENÇA

RIBEIRÃO PIRES

Nome Completo:	**ROSEMEIRE MARIA DA SILVA**		
Cargo:	Tecnico(a) de Farmacia	**MATRICULA**	
Local de Trabalho:	USF OURO FINO		
Periodo:	**16 de Junho de 2025 à 15 de Julho de 2025**		

JUNHO_2025		Primeiro Período		Segundo Período		Assinatura:
		Entrada	Intervalo	Retorno	Saida	
16/6/2025	Segunda-feira	7:25	12:00	13:00	17:00	Rosimeire Maria da Silva Técnica em Farmácia
17/6/2025	Terça-feira	7:43	12:05	13:05	17:00	
18/6/2025	Quarta-feira	7:20	12:10	13:10	17:00	
19/6/2025	Quinta-feira	___:___	1___:___	___:___	___:___	
20/6/2025	Sexta-feira	___:___	___:___	___:___	___:___	
21/6/2025	Sábado	___:___	___:___	___:___	___:___	
22/6/2025	Domingo	___:___	___:___	___:___	___:___	
23/6/2025	Segunda-feira	___:___	___:___	___:___	___:___	EXAME
24/6/2025	Terça-feira	7:20	12:05	13:05	17:00	
25/6/2025	Quarta-feira	7:20	12:03	13:03	17:00	
26/6/2025	Quinta-feira	7:43	12:00	13:00	17:00	
27/6/2025	Sexta-feira	7:00	12:05	13:05	17:00	
28/6/2025	Sábado	___:___	___:___	___:___	___:___	
29/6/2025	Domingo	___:___	___:___	___:___	___:___	
30/6/2025	Segunda-feira	7:20	12:00	13:00	17:00	
1/7/2025	Terça-feira	7:35	12:10	13:10	17:00	
2/7/2025	Quarta-feira	7:38	12:00	13:00	17:00	
3/7/2025	Quinta-feira	7:29	12:05	13:05	17:00	
4/7/2025	Sexta-feira	7:32	12:10	13:10	17:00	
5/7/2025	Sábado	___:___	___:___	___:___	___:___	
6/7/2025	Domingo	___:___	___:___	___:___	___:___	
7/7/2025	Segunda-feira	7:35	12:00	13:00	17:00	
8/7/2025	Terça-feira	7:40	12:00	13:00	17:00	
9/7/2025	Quarta-feira	___:___	___:___	___:___	___:___	Feriado
10/7/2025	Quinta-feira	7:30	12:05	13:05	17:00	
11/7/2025	Sexta-feira	7:31	12:10	13:10	17:00	
12/7/2025	Sábado	___:___	___:___	___:___	___:___	
13/7/2025	Domingo	___:___	___:___	___:___	___:___	
14/7/2025	Segunda-feira	7:40	12:06	13:06	17:00	
15/7/2025	Terça-feira	10:20	12:00	13:00	17:00	

Observações:

Data: 16/07/25

Assinatura do Colaborador	Assinatura Biogesp
Rosimeire Maria da Silva Técnica em Farmácia	Jair Martins Amorim Diretor Tecnico Administrativo Biogesp - AMSI

Clérya Chimiel
Dirigente de Unidade de Saúde

Scanned with CamScanner

CONTROLE DE PRESENÇA

Nome Completo:	Raelene Sampaio Rosa Felipe
Cargo:	Técnica de Enfermagem
Local de Trabalho:	CEM/CAISM
Período:	16 de junho de 2025 à 15 de julho de 2025

junho 2025		Primeiro Período		Segundo Período		Assinatura:
		Entrada	Intervalo	Retorno	Saída	
16/06/25	segunda-feira					
17/06/25	terça-feira					
18/06/25	quarta-feira					
19/06/25	quinta-feira	—	—	—	—	
20/06/25	sexta-feira	—	—	—	—	
21/06/25	sábado	—	—	—	—	
22/06/25	domingo	—	—	—	—	
23/06/25	segunda-feira					
24/06/25	terça-feira					
25/06/25	quarta-feira					
26/06/25	quinta-feira					
27/06/25	sexta-feira					
28/06/25	sábado	—	—	—	—	
29/06/25	domingo	—	—	—	—	
30/06/25	segunda-feira					
01/07/25	terça-feira	07:30	12:00	13:00	17:00	
02/07/25	quarta-feira	07:30	13:00	14:00	17:00	
03/07/25	quinta-feira	07:30	12:00	13:00	17:00	
04/07/25	sexta-feira	07:30	12:00	13:00	17:00	
05/07/25	sábado	—	—	—	—	
06/07/25	domingo	—	—	—	—	
07/07/25	segunda-feira	07:30	12:00	13:00	17:00	
08/07/25	terça-feira	07:30	12:00	13:00	17:00	
09/07/25	quarta-feira	—	—	—		
10/07/25	quinta-feira	07:30	12:00	13:00	17:00	
11/07/25	sexta-feira	07:30	12:00	13:00	17:00	
12/07/25	sábado	—	—	—	—	
13/07/25	domingo	—	—	—	—	
14/07/25	segunda- feira	07:30	12:00	13:00	17:00	
15/07/25	terça -feira	07:30	12:00	13:00	17:00	

Observações:

EDSON MARIANO MARTINS
Diretor Administrativo CEM/CAISM

Data: ____/____/____

Assinatura do Colaborador	Assinatura Biogesp
Raelene J R Felipe	Jair Martins Amorim Diretor Técnico Administrativo Biogesp - HMSL

Endereço: Cunha Gago, nº 700 - Sala 11 - Pinheiros - São Paulo/SP - Fone (11) 3813-6155
CEP 05421-001

Liliane Aparecida dos Santos
Diretoria de Enfermagem
COREN-SP 446738-ENF

Scanned with CamScanner

BIOGESP

CONTROLE DE PRESENÇA

ESTÂNCIA TURÍSTICA DE RIBEIRÃO PIRES

Nome Completo:	**Rute Lins de Carvalho Laurentino**		
Cargo:	Recepcionista	**MATRICULA**	
Local de Trabalho:	HOSPITAL E MATERNIDADE SÃO LUCAS		
Período:	**16 de Junho de 2025 à 15 de Julho de 2025**		

JUNHO_2025		**Primeiro Período**		**Segundo Período**		**Assinatura:**
		Entrada	Intervalo	Retorno	Saída	
16/06/2025	Segunda-feira	___:___	___:___	___:___	___:___	
17/06/2025	Terça-feira	06:50	12:00	13:00	19:00	Rute
18/06/2025	Quarta-feira	___:___	___:___	___:___	___:___	
19/06/2025	Quinta-feira	06:50	12:00	13:00	19:00	Rute
20/06/2025	Sexta-feira	___:___	___:___	___:___	___:___	
21/06/2025	Sábado	06:50	12:00	13:00	19:00	Rute
22/06/2025	Domingo	06:51	12:00	13:00	19:01	Rute
23/06/2025	Segunda-feira	06:50	12:00	13:00	19:00	Rute
24/06/2025	Terça-feira	___:___	___:___	___:___	___:___	
25/06/2025	Quarta-feira	06:50	12:00	13:00	19:00	Rute
26/06/2025	Quinta-feira	___:___	___:___	___:___	___:___	
27/06/2025	Sexta-feira	06:50	12:00	13:00	19:00	Rute
28/06/2025	Sábado	___:___	___:___	___:___	___:___	
29/06/2025	Domingo	FOLGA	FOLGA	FOLGA	FOLGA	Rute
30/06/2025	Segunda-feira	___:___	___:___	___:___	___:___	
01/07/2025	Terça-feira	FERIAS	FERIAS	FERIAS	FERIAS	Rute
02/07/2025	Quarta-feira	___:___	___:___	___:___	___:___	
03/07/2025	Quinta-feira	FÉRIAS	FÉRIAS	FÉRIAS	FÉRIAS	Rute
04/07/2025	Sexta-feira	___:___	___:___	___:___	___:___	
05/07/2025	Sábado	FÉRIAS	FÉRIAS	FÉRIAS	FÉRIAS	Rute
06/07/2025	Domingo	___:___	___:___	___:___	___:___	
07/07/2025	Segunda-feira	FÉRIAS	FÉRIAS	FÉRIAS	FÉRIAS	Rute
08/07/2025	Terça-feira	___:___	___:___	___:___	___:___	
09/07/2025	Quarta-feira	FÉRIAS	FÉRIAS	FÉRIAS	FÉRIAS	Rute
10/07/2025	Quinta-feira	___:___	___:___	___:___	___:___	
11/07/2025	Sexta-feira	FÉRIAS	FÉRIAS	FÉRIAS	FÉRIAS	Rute
12/07/2025	Sábado	___:___	___:___	___:___	___:___	
13/07/2025	Domingo	FÉRIAS	FÉRIAS	FÉRIAS	FÉRIAS	Rute
14/07/2025	Segunda-feira	___:___	___:___	___:___	___:___	
15/07/2025	Terça-feira	FÉRIAS	FÉRIAS	FÉRIAS	FÉRIAS	Rute

Observações:

cobertura de folga 22/06

Data: 27/06/25

Assinatura do Colaborador	Assinatura Biogesp
Rute Lins de Carvalho Laurentino	Jair Martins Amorim Diretor Tecnico Administrativo Biogesp - HMSL

Scanned with CamScanner

BIOGESP

CONTROLE DE PRESENÇA

ESTÂNCIA TURÍSTICA DE RIBEIRÃO PIRES

Nome Completo:	**Rute Trajano Moreira da Silva**		
Cargo:	Recepcionista	**MATRICULA**	
Local de Trabalho:	HOSPITAL E MATERNIDADE SÃO LUCAS		
Periodo:	**16 de Junho de 2025 à 15 de Julho de 2025**		

JUNHO_2025		**Primeiro Período**		**Segundo Período**		**Assinatura:**
		Entrada	Intervalo	Retorno	Saída	
16/06/2025	Segunda-feira	__:__	__:__	__:__	__:__	
17/06/2025	Terça-feira	06:50	13:00	14:00	19:00	Rute Trajano da Silva
18/06/2025	Quarta-feira	__:__	__:__	__:__	__:__	
19/06/2025	Quinta-feira	06:50	13:00	14:00	19:05	Rute Trajano da Silva
20/06/2025	Sexta-feira	__:__	__:__	__:__	__:__	
21/06/2025	Sábado	FOLGA	FOLGA	FOLGA	FOLGA	Rute Trajano da Silva
22/06/2025	Domingo	__:__	__:__	__:__	__:__	
23/06/2025	Segunda-feira	06:50	13:00	14:00	19:00	Rute Trajano da Silva
24/06/2025	Terça-feira	__:__	__:__	__:__	__:__	
25/06/2025	Quarta-feira	07:04	13:00	14:00	19:05	Rute Trajano da Silva
26/06/2025	Quinta-feira	__:__	__:__	__:__	__:__	
27/06/2025	Sexta-feira	07:05	13:00	14:00	19:00	Rute Trajano
28/06/2025	Sábado	__:__	__:__	__:__	__:__	
29/06/2025	Domingo	07:00	13:00	14:00	19:05	Rute Trajano
30/06/2025	Segunda-feira	__:__	__:__	__:__	__:__	
01/07/2025	Terça-feira	06:50	14:00	15:00	19:00	Rute Trajano
02/07/2025	Quarta-feira	__:__	__:__	__:__	__:__	
03/07/2025	Quinta-feira	06:50	14:00	15:00	19:05	Rute Trajano da Silva
04/07/2025	Sexta-feira	__:__	__:__	__:__	__:__	
05/07/2025	Sábado	FOLGA	FOLGA	FOLGA	FOLGA	Rute Trajano da Silva
06/07/2025	Domingo	__:__	__:__	__:__	__:__	
07/07/2025	Segunda-feira	06:50	13:00	14:00	19:05	Rute Trajano da Silva
08/07/2025	Terça-feira	__:__	__:__	__:__	__:__	
09/07/2025	Quarta-feira	06:50	13:00	14:00	19:00	Rute Trajano da Silva
10/07/2025	Quinta-feira	__:__	__:__	__:__	__:__	
11/07/2025	Sexta-feira	06:50	13:00	14:00	19:05	Rute Trajano da Silva
12/07/2025	Sábado	__:__	__:__	__:__	__:__	
13/07/2025	Domingo	07:02	12:00	13:00	19:05	Rute Trajano da Silva
14/07/2025	Segunda-feira	__:__	__:__	__:__	__:__	
15/07/2025	Terça-feira	06:50	13:30	14:30	19:00	Rute Trajano da Silva

Observações:

Data: 15 / 07 / 2025

Assinatura do Colaborador	Assinatura Biogesp
Rute Trajano da Silva	Jair Martins Amorim Diretor Tecnico Administrativo Biogesp - HMSL

Endereço: Cunha Gago, nº 700 – Sala 11 – Pinheiros – São Paulo/SP – Fone (11) 3819-6155
CEP 05421-001

Scanned with CamScanner

BIOGESP

CONTROLE DE PRESENÇA

ESTÂNCIA TURÍSTICA DE RIBEIRÃO PIRES
CONSTRUINDO O FUTURO DA GENTE

Nome Completo:	**Sandra dos Santos Silva**		
Cargo:	Recepcionista	**MATRICULA**	
Local de Trabalho:	HOSPITAL E MATERNIDADE SÃO LUCAS		
Período:	**16 de Junho de 2025 à 15 de Julho de 2025**		

JUNHO_2025		**Primeiro Período**		**Segundo Período**		**Assinatura:**
		Entrada	Intervalo	Retorno	Saída	
16/06/2025	Segunda-feira	folga	folga	folga	folga	
17/06/2025	Terça-feira					
18/06/2025	Quarta-feira	atestado	atestado	atestado	atestado	
19/06/2025	Quinta-feira					
20/06/2025	Sexta-feira	19:01	21:00	22:00	07:00	
21/06/2025	Sábado					
22/06/2025	Domingo	19:00	21:00	22:00	07:00	
23/06/2025	Segunda-feira					
24/06/2025	Terça-feira	19:01	21:00	22:00	07:01	
25/06/2025	Quarta-feira					
26/06/2025	Quinta-feira	19:01	21:00	22:00	07:01	
27/06/2025	Sexta-feira					
28/06/2025	Sábado	folga	folga	folga	folga	
29/06/2025	Domingo					
30/06/2025	Segunda-feira	19:01	21:00	22:00	07:01	
01/07/2025	Terça-feira					
02/07/2025	Quarta-feira	férias				
03/07/2025	Quinta-feira	férias				
04/07/2025	Sexta-feira	férias				
05/07/2025	Sábado	férias				
06/07/2025	Domingo	férias				
07/07/2025	Segunda-feira	f				
08/07/2025	Terça-feira					
09/07/2025	Quarta-feira					
10/07/2025	Quinta-feira					
11/07/2025	Sexta-feira					
12/07/2025	Sábado					
13/07/2025	Domingo					
14/07/2025	Segunda-feira					
15/07/2025	Terça-feira					

Observações:

Data: 30 / 06 / 2025

Assinatura do Colaborador	Assinatura Biogesp
Sandra dos Santos Silva	Jair Martins Amorim Diretor Técnico Administrativo Biogesp - HMSL

Endereço: Cunha Gago, nº 700 – Sala 11 – Pinheiros – São Paulo/SP – Fone (11) 3819-6155
CEP 05421-001

Scanned with CamScanner

BIOGESP

CONTROLE DE PRESENÇA

ESTÂNCIA TURÍSTICA DE RIBEIRÃO PIRES

Nome Completo:	**Sarah Arruda de Oliveira**		
Cargo:	Enfermeiro(a)	**COREN**	
Local de Trabalho:	HOSPITAL E MATERNIDADE SÃO LUCAS		
Período:	**16 de Junho de 2025 à 15 de Julho de 2025**		

JUNHO_2025		**Primeiro Período**		**Segundo Período**		**Assinatura:**
		Entrada	Intervalo	Retorno	Saída	
16/06/2025	Segunda-feira	folga	:	:	:	
17/06/2025	Terça-feira	:	:	:	:	
18/06/2025	Quarta-feira	05:55	12:13	13:13	18:00	
19/06/2025	Quinta-feira	:	:	:	:	
20/06/2025	Sexta-feira	05:52	12:07	13:07	18:02	
21/06/2025	Sábado	:	:	:	:	
22/06/2025	Domingo	05:54	12:33	13:33	18:06	
23/06/2025	Segunda-feira	:	:	:	:	
24/06/2025	Terça-feira	05:51	13:07	14:07	18:05	
25/06/2025	Quarta-feira	:	:	:	:	
26/06/2025	Quinta-feira	05:59	12:02	13:02	18:10	
27/06/2025	Sexta-feira	:	:	:	:	
28/06/2025	Sábado	05:50	12:40	13:40	18:03	
29/06/2025	Domingo	:	:	:	:	
30/06/2025	Segunda-feira	folga	:	:	:	
01/07/2025	Terça-feira	:	:	:	:	
02/07/2025	Quarta-feira	05:52	12:10	13:10	18:07	
03/07/2025	Quinta-feira	:	:	:	:	
04/07/2025	Sexta-feira	05:55	13:13	14:13	18:01	
05/07/2025	Sábado	:	:	:	:	
06/07/2025	Domingo	atestado	:	:	:	
07/07/2025	Segunda-feira	:	:	:	:	
08/07/2025	Terça-feira	05:51	12:07	13:07	18:03	
09/07/2025	Quarta-feira	:	:	:	:	
10/07/2025	Quinta-feira	05:55	12:01	13:01	18:06	
11/07/2025	Sexta-feira	:	:	:	:	
12/07/2025	Sábado	05:52	12:07	13:07	18:03	
13/07/2025	Domingo	:	:	:	:	
14/07/2025	Segunda-feira	folga	:	:	:	
15/07/2025	Terça-feira	:	:	:	:	

Observações:

06/07 - atestado.

Data: 14/07/25

Assinatura do Colaborador	Assinatura Biogesp
Sarah Arruda	Jair Martins Amorim Diretor Tecnico Administrativo Biogesp - HMSL

Leticia de Souza Hola...
COREN-SP 59286...

Endereço: Cunha Gago, nº 700 – Sala 11 – Pinheiros – São Paulo/SP – Fone (11) 3819-6155
CEP 05421-001

Scanned with CamScanner

BIOGESP

CONTROLE DE PRESENÇA

ESTÂNCIA TURÍSTICA DE RIBEIRÃO PIRES

Nome Completo:	**Silmara Clementino de Moura**		
Cargo:	Técnico(a) de Radiologia	**CRTR**	
Local de Trabalho:	HOSPITAL E MATERNIDADE SÃO LUCAS		
Período:	**16 de Junho de 2025 à 15 de Julho de 2025**		

JUNHO_2025		**Primeiro Período**		**Segundo Período**		**Assinatura:**
		Entrada	Intervalo	Retorno	Saída	
16/06/2025	Segunda-feira	___:___	___:___	___:___	___:___	
17/06/2025	Terça-feira	12:50	___:___	___:___	17:15	
18/06/2025	Quarta-feira	___:___	___:___	___:___	___:___	
19/06/2025	Quinta-feira	6:55	12:00	13:00	17:10	
20/06/2025	Sexta-feira	6:50	12:01	13:00	17:11	
21/06/2025	Sábado	___:___	___:___	___:___	___:___	
22/06/2025	Domingo	___:___	___:___	___:___	___:___	
23/06/2025	Segunda-feira	___:___	___:___	___:___	___:___	
24/06/2025	Terça-feira	___:___	___:___	___:___	___:___	
25/06/2025	Quarta-feira	11:55	___:___	___:___	21:00	
26/06/2025	Quinta-feira	___:___	___:___	___:___	___:___	
27/06/2025	Sexta-feira	6:55	12:05	13:01	17:11	
28/06/2025	Sábado	___:___	___:___	___:___	___:___	
29/06/2025	Domingo	___:___	___:___	___:___	___:___	
30/06/2025	Segunda-feira	___:___	___:___	___:___	___:___	
01/07/2025	Terça-feira	11:55	___:___	___:___	21:10	
02/07/2025	Quarta-feira	12:50	___:___	___:___	17:12	
03/07/2025	Quinta-feira	6:50	12:10	13:00	17:15	
04/07/2025	Sexta-feira	___:___	___:___	___:___	___:___	
05/07/2025	Sábado	___:___	___:___	___:___	___:___	
06/07/2025	Domingo	___:___	___:___	___:___	___:___	
07/07/2025	Segunda-feira	___:___	___:___	___:___	___:___	
08/07/2025	Terça-feira	___:___	___:___	___:___	___:___	
09/07/2025	Quarta-feira	___:___	___:___	___:___	___:___	
10/07/2025	Quinta-feira	___:___	___:___	___:___	___:___	
11/07/2025	Sexta-feira	___:___	___:___	___:___	___:___	
12/07/2025	Sábado	___:___	___:___	___:___	___:___	
13/07/2025	Domingo	___:___	___:___	___:___	___:___	
14/07/2025	Segunda-feira	___:___	___:___	___:___	___:___	
15/07/2025	Terça-feira	___:___	___:___	___:___	___:___	

Observações:

Data: 03/07/25

Assinatura do Colaborador	Assinatura Biogesp
	Jair Martins Amorim Diretor Tecnico Administrativo Biogesp - HMSL

Endereço: Cunha Gago, nº 700 – Sala 11 – Pinheiros – São Paulo/SP – Fone (11) 3819-6155
CEP 05421-001

Scanned with CamScanner

BIOGESP

CONTROLE DE PRESENÇA

ESTÂNCIA TURÍSTICA DE RIBEIRÃO PIRES

Nome Completo:	**Silvia Ferreira**		
Cargo:	Enfermeira (a)	**COREN**	
Local de Trabalho:	PARQUE ALIANÇA		
Periodo:	**16 de Junho de 2025 à 15 de Julho de 2025**		

Junho_2025		**Primeiro Período**		**Segundo Período**		Assinatura:
		Entrada	Intervalo	Retorno	Saída	
16/06/2025	Segunda-feira	7:00	12:30	13:30	17:00	Silvia Ferreira Enfermeira COREN - SP 262141
17/06/2025	Terça-feira	7:00	12:30	13:30	17:00	
18/06/2025	Quarta-feira	7:00	12:30	13:30	17:00	
19/06/2025	Quinta-feira					
20/06/2025	Sexta-feira					
21/06/2025	Sábado					
22/06/2025	Domingo					
23/06/2025	Segunda-feira	7:00	12:30	13:30	17:00	Silvia Ferreira Enfermeira COREN - SP 262141
24/06/2025	Terça-feira	7:00	12:30	13:30	17:00	
25/06/2025	Quarta-feira	7:00	12:30	13:30	17:00	
26/06/2025	Quinta-feira	7:00	12:30	13:30	17:00	Silvia Ferreira Enfermeira COREN - SP 262141
27/06/2025	Sexta-feira	7:00	12:30	13:30	17:00	
28/06/2025	Sábado					
29/06/2025	Domingo					
30/06/2025	Segunda-feira	7:00	12:30	13:30	17:00	Silvia Ferreira Enfermeira COREN - SP 262141
01/07/2025	Terça-feira	7:00	12:30	13:30	17:00	
02/07/2025	Quarta-feira	7:00	12:30	13:30	17:00	
03/07/2025	Quinta-feira	7:00	12:30	13:30	17:00	Silvia Ferreira Enfermeira COREN - SP 262141
04/07/2025	Sexta-feira	7:00	12:30	13:30	17:00	
05/07/2025	Sábado					
06/07/2025	Domingo					
07/07/2025	Segunda-feira	7:00	12:30	13:30	17:00	Silvia Ferreira Enfermeira COREN - SP 262141
08/07/2025	Terça-feira	7:00	12:30	13:30	17:00	
09/07/2025	Quarta-feira					
10/07/2025	Quinta-feira	7:00	12:30	13:30	17:00	Silvia Ferreira Enfermeira COREN - SP 262141
11/07/2025	Sexta-feira	7:00	12:30	13:30	17:00	
12/07/2025	Sábado					
13/07/2025	Domingo					
14/07/2025	Segunda-feira	7:00	12:30	13:30	17:00	Silvia Ferreira Enfermeira COREN - SP 262141
15/07/2025	Terça-feira	7:00	12:30	13:30	17:00	

Observações:

Data: 15/07/25.

Assinatura do Colaborador	Assinatura Biogesp
Silvia Ferreira Enfermeira COREN - SP 262141	Jair Martins Amorim Diretor Tecnico Administrativo Biogesp - HMSF

Endereço: Cunha Gago, nº 700 – Sala 11 – Pinheiros – São Paulo/SP – Fone (11) 3819-6155
CEP 05421-001

Scanned with CamScanner

CONTROLE DE PRESENÇA

Nome Completo:	**SOLANGE NEVES DE SOUZA**		
Cargo:	Tecnico(a) de Enfermagem	**COREN**	1518098
Local de Trabalho:	HOSPITAL E MATERNIDADE SÃO LUCAS		
Período:	**16 DE JUNHO DE 2025 A 15 DE JULHO DE 2025**		

JUNHO_2025		Primeiro Período		Segundo Período		Assinatura:
		Entrada	Intervalo	Retorno	Saída	
16/06/2025	Segunda-feira	___:___	___:___	___:___	___:___	
17/06/2025	Terça-feira	18:00	21:00	22:00	06:00	Solange Neves
18/06/2025	Quarta-feira	___:___	___:___	___:___	___:___	
19/06/2025	Quinta-feira	18:00	21:00	22:00	06:00	Solange Neves
20/06/2025	Sexta-feira	___:___	___:___	___:___	___:___	
21/06/2025	Sabado	18:00	21:00	22:00	06:00	Solange Neves
22/06/2025	Domingo	___:___	___:___	___:___	___:___	
23/06/2025	Segunda-feira	folga mês	folga	folga	folga	Solange Neves.
24/06/2025	Terça-feira	___:___	___:___	___:___		
25/06/2025	Quarta-feira	18:00	21:00	22:00	06:00	Solange Neves
26/06/2025	Quinta-feira	___:___	___:___	___:___	___:___	
27/06/2025	Sexta-feira	18:00	21:00	22:00	06:00	Solange Neves
28/06/2025	Sabado	___:___	___:___	___:___	___:___	
29/06/2025	Domingo	atestado	atestado	atestado	atestado	Solange Neves
30/06/2025	Segunda-feira	___:___	___:___	___:___	___:___	
01/07/2025	Terça-feira	18:00	21:00	22:00	atestado	Solange Neves
02/07/2025	Quarta-feira	___:___	___:___	___:___	___:___	
03/07/2025	Quinta-feira	atestado	atestado	atestado	atestado	Solange Neves
04/07/2025	Sexta-feira	___:___	___:___	___:___	___:___	
05/07/2025	Sabado	atestado	atestado	atestado	atestado	Solange Neves
06/07/2025	Domingo	___:___	___:___	___:___	___:___	
07/07/2025	Segunda-feira	atestado	atestado	atestado	atestado	Solange Neves
08/07/2025	Terça-feira	___:___	___:___	___:___	___:___	
09/07/2025	Quarta-feira	17:50	21:00	22:00	06:00	Solange Neves
10/07/2025	Quinta-feira	___:___	___:___	___:___	___:___	
11/07/2025	Sexta-feira	folga mês	folga mês	___:___	___:___	Solange Neves
12/07/2025	Sabado	folga mês	___:___	___:___	___:___	Solange Neves
13/07/2025	Domingo	17:50	21:00	22:00	06:00	Solange Neves
14/07/2025	Segunda-feira	___:___	___:___	___:___	___:___	
15/07/2025	Terça-feira	atestado	___:___	___:___	___:___	

Observações:

Data: ____/____/____

Assinatura do Colaborador	Assinatura Biogesp
Solange Neves de Sousa	Jair Martins Amorim Diretor Tecnico Administrativo Biogesp | HMSL

Leticia de Souza Holanda
COREN SP: 692867-ENF

Scanned with CamScanner

BIOGESP

CONTROLE DE PRESENÇA

ESTÂNCIA TURÍSTICA DE RIBEIRÃO PIRES
CONSTRUINDO O FUTURO DA GENTE

Nome Completo:	**Solemar Vitorino da Silva**		
Cargo:	Psicóloga	**CRP**	
Local de Trabalho:	CAISM		
Período:	**16 de Junho de 2025 à 15 de Julho de 2025**		

JUNHO_2025		**Primeiro Período**		**Segundo Período**		Assinatura:
		Entrada	Intervalo	Retorno	Saída	
16/06/2025	Segunda-feira	07:30	:__	:__	14:00	
17/06/2025	Terça-feira	07:40	:__	:__	14:00	
18/06/2025	Quarta-feira	07:50	:__	:__	14:00	
19/06/2025	Quinta-feira	07:58	:__	:__	14:00	
20/06/2025	Sexta-feira	:__	:__	:__	:__	
21/06/2025	Sábado	:__	:__	:__	:__	
22/06/2025	Domingo	:__	:__	:__	:__	
23/06/2025	Segunda-feira	07:40	:__	:__	14:00	
24/06/2025	Terça-feira	07:43	:__	:__	14:00	
25/06/2025	Quarta-feira	07:50	:__	:__	14:00	
26/06/2025	Quinta-feira	07:30	:__	:__	14:00	
27/06/2025	Sexta-feira	07:55	:__	:__	14:00	
28/06/2025	Sábado	:__	:__	:__	:__	
29/06/2025	Domingo	:__	:__	:__	:__	
30/06/2025	Segunda-feira	07:36	:__	:__	12:15	
01/07/2025	Terça-feira	07:42	:__	:__	14:00	
02/07/2025	Quarta-feira	07:38	:__	:__	14:00	
03/07/2025	Quinta-feira	07:51	:__	:__	14:00	
04/07/2025	Sexta-feira	07:40	:__	:__	13:58	
05/07/2025	Sábado	:__	:__	:__	:__	
06/07/2025	Domingo	:__	:__	:__	:__	
07/07/2025	Segunda-feira	07:30	:__	:__	14:30	
08/07/2025	Terça-feira	07:43	:__	:__	14:00	
09/07/2025	Quarta-feira	:__	:__	:__	:__	
10/07/2025	Quinta-feira	07:53	:__	:__	12:10	
11/07/2025	Sexta-feira	07:35	:__	:__	14:20	
12/07/2025	Sábado	:__	:__	:__	:__	
13/07/2025	Domingo	:__	:__	:__	:__	
14/07/2025	Segunda-feira	07:48	:__	:__	14:00	
15/07/2025	Terça-feira	07:30	:__	:__	14:00	

Observações:

Data: 15/07/25

EDSON MARIANO MARTINS
Diretor Administrativo CEM/CAISM

Assinatura do Colaborador	Assinatura Biogesp
	Jair Martins Amorim Diretor Tecnico Administrativo Biogesp - HMSI

Endereço: Cunha Gago, nº 700 – Sala 11 – Pinheiros – São Paulo/SP – Fone (11) 3819-6155
CEP 05421-001

Scanned with CamScanner

Biogesp

CONTROLE DE PRESENÇA

ESTÂNCIA TURÍSTICA DE RIBEIRÃO PIRES
CONSTRUINDO O FUTURO DA GENTE

Nome Completo:	**Stella Rocha dos Santos**		
Cargo:	Auxiliar Administrativo	**MATRICULA**	
Local de Trabalho:	CEM		
Período:	**16 de Junho de 2025 à 15 de Julho de 2025**		

JUNHO_2025		**Primeiro Período**		**Segundo Período**		**Assinatura:**
		Entrada	Intervalo	Retorno	Saída	
16/06/2025	Segunda-feira	7:00	12:10	13:10	17:02	Stellarsaja
17/06/2025	Terça-feira	7:50	12:50	13:50	17:01	Stellarsaja
18/06/2025	Quarta-feira	7:51	12:10	13:10	17:02	Stellarsaja
19/06/2025	Quinta-feira	feriado		feriado		Stellarsaja
20/06/2025	Sexta-feira	ainda	de	feriado		Stellarsaja
21/06/2025	Sábado					Stellarsaja
22/06/2025	Domingo					Stellarsaja
23/06/2025	Segunda-feira	7:50	12:20	13:20	17:01	Stellarsaja
24/06/2025	Terça-feira	7:30	12:30	13:30	17:02	Stellarsaja
25/06/2025	Quarta-feira	7:35	13:00	14:00	17:03	Stellarsaja
26/06/2025	Quinta-feira	7:30	12:20	13:20	17:04	Stellarsaja
27/06/2025	Sexta-feira	7:50				
28/06/2025	Sábado					Stellarsaja
29/06/2025	Domingo					Stellarsaja
30/06/2025	Segunda-feira	7:40	12:10	13:10	17:02	Stellarsaja
01/07/2025	Terça-feira	7:45	12:30	13:30	17:01	Stellarsaja
02/07/2025	Quarta-feira	7:30	12:35	13:35	17:02	Stellarsaja
03/07/2025	Quinta-feira	7:50	13:00	14:00	17:01	Stellarsaja
04/07/2025	Sexta-feira	7:30	13:10	14:10	17:02	Stellarsaja
05/07/2025	Sábado					Stellarsaja
06/07/2025	Domingo					Stellarsaja
07/07/2025	Segunda-feira	7:40	12:10	13:10	17:01	Stellarsaja
08/07/2025	Terça-feira	7:30	13:00	14:00	17:02	Stellarsaja
09/07/2025	Quarta-feira	feriado		feriado		Stellarsaja
10/07/2025	Quinta-feira	7:30	12:00	13:00	17:01	Stellarsaja
11/07/2025	Sexta-feira	7:30	13:00	14:00	17:02	Stellarsaja
12/07/2025	Sábado					Stellarsaja
13/07/2025	Domingo					Stellarsaja
14/07/2025	Segunda-feira	7:30	12:00	13:00	17:01	Stellarsaja
15/07/2025	Terça-feira	7:00	13:00	14:00	17:02	Stellarsaja

Observações:

EDSON MARIANO MARTINS
Diretor Administrativo CEM/CAESA

Data: 15/07/2025

Assinatura do Colaborador	Assinatura Biogesp
Stellarsaja.	Jair Martins Amorim Diretor Tecnico Administrativo Biogesp - HMSL

Scanned with CamScanner

BIOGESP

CONTROLE DE PRESENÇA

ESTÂNCIA TURÍSTICA DE RIBEIRÃO PIRES

Nome Completo:	**TALITA GALINDO DA SILVA**		
Cargo:	Recepcionista	**MATRICULA**	
Local de Trabalho:	HOSPITAL E MATERNIDADE SÃO LUCAS		
Período:	**16 de Junho de 2025 à 15 de Julho de 2025**		

JUNHO_2025		**Primeiro Período**		**Segundo Período**		**Assinatura:**
		Entrada	Intervalo	Retorno	Saída	
16/6/2025	Segunda-feira	06:50	12:02	13:02	19:00	Talita
17/6/2025	Terça-feira	___:___	___:___	___:___	___:___	
18/6/2025	Quarta-feira	06:51	12:00	13:00	19:02	Talita
19/6/2025	Quinta-feira	___:___	___:___	___:___	___:___	
20/6/2025	Sexta-feira	06:58	12:09	13:09	19:04	Talita
21/6/2025	Sábado	___:___	___:___	___:___	___:___	
22/6/2025	Domingo	folga	mensal	folga	mensal	Talita
23/6/2025	Segunda-feira	___:___	___:___	___:___	___:___	
24/6/2025	Terça-feira	06:50	12:00	13:00	19:07	Talita
25/6/2025	Quarta-feira	___:___	___:___	___:___	___:___	
26/6/2025	Quinta-feira	06:51	12:08	13:08	19:04	Talita
27/6/2025	Sexta-feira	___:___	___:___	___:___	___:___	
28/6/2025	Sábado	06:59	12:00	13:00	19:00	Talita
29/6/2025	Domingo	___:___	___:___	___:___	___:___	
30/6/2025	Segunda-feira	Fre	Fre	Fre	Fre	Talita
1/7/2025	Terça-feira	___:___	___:___	___:___	___:___	
2/7/2025	Quarta-feira	18:50	20:30	21:30	07:00	Talita
3/7/2025	Quinta-feira	___:___	___:___	___:___	___:___	
4/7/2025	Sexta-feira	18:51	21:50	22:50	07:00	Talita
5/7/2025	Sábado	18:49	20:50	21:50	07:00	Talita
6/7/2025	Domingo	folga	mensal	folga	mensal	Talita
7/7/2025	Segunda-feira	___:___	___:___	___:___	___:___	
8/7/2025	Terça-feira	18:50	20:30	21:30	07:00	Talita
9/7/2025	Quarta-feira	___:___	___:___	___:___	___:___	
10/7/2025	Quinta-feira	18:55	21:00	22:00	07:00	Talita
11/7/2025	Sexta-feira	___:___	___:___	___:___	___:___	
12/7/2025	Sábado	18:50	21:00	22:00	07:01	Talita
13/7/2025	Domingo	___:___	___:___	___:___	___:___	
14/7/2025	Segunda-feira	18:51	21:20	22:20	07:00	Talita
15/7/2025	Terça-feira	___:___	___:___	___:___	___:___	

Observações:

30/06 - Folga eleição
05/07 - Hora extra, cobertura folga da Priscila.

Data: 15/07/25

Assinatura do Colaborador	Assinatura Biogesp
Talita Galindo Silva	Jair Martins Amorim Diretor Técnico Administrativo Biogesp - HMSL

Scanned with CamScanner

Biogesp

CONTROLE DE PRESENÇA

ESTÂNCIA TURÍSTICA DE RIBEIRÃO PIRES

Nome Completo:	**Tatiana Dias dos Santos**		
Cargo:	Enfermeiro (a) Neo	**COREN**	
Local de Trabalho:	HOSPITAL E MATERNIDADE SÃO LUCAS		
Periodo:	**16 de Junho de 2025 à 15 de Julho 2025**		

JUNHO_2025		Primeiro Periodo		Segundo Periodo		Assinatura:
		Entrada	Intervalo	Retorno	Saída	
16/06/2025	Segunda-feira	__:__	__:__	__:__	__:__	
17/06/2025	Terça-feira	05:58	13:20	14:20	18:10	ep
18/06/2025	Quarta-feira	__:__	__:__	__:__	__:__	
19/06/2025	Quinta-feira	05:55	13:20	14:20	18:10	ep
20/06/2025	Sexta-feira	__:__	__:__	__:__	__:__	
21/06/2025	Sábado	folga	__:__	folga	__:__	ep
22/06/2025	Domingo	__:__	__:__	__:__	__:__	
23/06/2025	Segunda-feira	05:58	13:20	14:10	18:10	ep
24/06/2025	Terça-feira	__:__	__:__	__:__	__:__	
25/06/2025	Quarta-feira	05:56	13:20	14:20	18:10	ep
26/06/2025	Quinta-feira	__:__	__:__	__:__	__:__	
27/06/2025	Sexta-feira	06:00	13:20	14:20	18:10	ep
28/06/2025	Sábado	__:__	__:__	__:__	__:__	
29/06/2025	Domingo	05:58	13:20	14:20	18:10	ep
30/06/2025	Segunda-feira	__:__	__:__	__:__	__:__	
01/07/2025	Terça-feira	06:00	13:20	14:20	18:10	ep
02/07/2025	Quarta-feira	__:__	__:__	__:__	__:__	
03/07/2025	Quinta-feira	05:58	13:20	14:20	18:10	ep
04/07/2025	Sexta-feira	__:__	__:__	__:__	__:__	
05/07/2025	Sábado	05:56	13:20	14:20	18:10	ep
06/07/2025	Domingo	__:__	__:__	__:__	__:__	
07/07/2025	Segunda-feira	05:57	13:20	14:20	18:10	ep
08/07/2025	Terça-feira	__:__	__:__	__:__	__:__	
09/07/2025	Quarta-feira	__:__	__:__	__:__	__:__	
10/07/2025	Quinta-feira	__:__	__:__	__:__	__:__	
11/07/2025	Sexta-feira	__:__	__:__	__:__	__:__	
12/07/2025	Sábado	__:__	__:__	__:__	__:__	
13/07/2025	Domingo	__:__	__:__	__:__	__:__	
14/07/2025	Segunda-feira	__:__	__:__	__:__	__:__	
15/07/2025	Terça-feira	__:__	__:__	__:__	__:__	

Observações:

Data: 15/07/25

Assinatura do Colaborador	Assinatura Biogesp
Tatiana Dias dos Santos COREN-SP 185465-ENF	Jair Martins Amorim Diretor Tecnico Administrativo Biogesp / HMSL

Leticia de Souza Holanda COREN-SP: 692867-ENF

Scanned with CamScanner

BIOGESP

CONTROLE DE PRESENÇA

ESTÂNCIA TURÍSTICA DE RIBEIRÃO PIRES

Nome Completo:	**Valdenice Cirilo de Jesus**		
Cargo:	Auxiliar de Cozinha	**MATRICULA**	
Local de Trabalho:	HOSPITAL E MATERNIDADE SÃO LUCAS		
Período:	**16 de Junho de 2025 à 15 de Julho de 2025**		

JUNHO_2025		**Primeiro Período**		**Segundo Período**		**Assinatura:**
		Entrada	Intervalo	Retorno	Saída	
16/06/2025	Segunda-feira	___:___	___:___	___:___	___:___	
17/06/2025	Terça-feira	___:___	___:___	___:___	___:___	
18/06/2025	Quarta-feira	___:___	___:___	___:___	___:___	
19/06/2025	Quinta-feira	___:___	___:___	___:___	___:___	
20/06/2025	Sexta-feira	___:___	___:___	___:___	___:___	
21/06/2025	Sábado	___:___	___:___	___:___	___:___	
22/06/2025	Domingo	___:___	___:___	___:___	___:___	
23/06/2025	Segunda-feira	___:___	___:___	___:___	___:___	
24/06/2025	Terça-feira	___:___	___:___	___:___	___:___	
25/06/2025	Quarta-feira	___:___	___:___	___:___	___:___	
26/06/2025	Quinta-feira	___:___	___:___	___:___	___:___	
27/06/2025	Sexta-feira	___:___	___:___	___:___	___:___	
28/06/2025	Sábado	___:___	___:___	___:___	___:___	
29/06/2025	Domingo	___:___	___:___	___:___	___:___	
30/06/2025	Segunda-feira	___:___	___:___	___:___	___:___	
01/07/2025	Terça-feira	___:___	___:___	___:___	___:___	
02/07/2025	Quarta-feira	___:___	___:___	___:___	___:___	
03/07/2025	Quinta-feira	___:___	___:___	___:___	___:___	
04/07/2025	Sexta-feira	___:___	___:___	___:___	___:___	
05/07/2025	Sábado	___:___	___:___	___:___	___:___	
06/07/2025	Domingo	___:___	___:___	___:___	___:___	
07/07/2025	Segunda-feira	___:___	___:___	___:___	___:___	
08/07/2025	Terça-feira	___:___	___:___	___:___	___:___	
09/07/2025	Quarta-feira	___:___	___:___	___:___	___:___	
10/07/2025	Quinta-feira	___:___	___:___	___:___	___:___	
11/07/2025	Sexta-feira	___:___	___:___	___:___	___:___	
12/07/2025	Sábado	___:___	___:___	___:___	___:___	
13/07/2025	Domingo	___:___	___:___	___:___	___:___	
14/07/2025	Segunda-feira	___:___	___:___	___:___	___:___	
15/07/2025	Terça-feira	___:___	___:___	___:___	___:___	

Atestado médico.

Observações:

Data: ____/____/____

Assinatura do Colaborador	Assinatura Biogesp
	Jair Martins Amorim Diretor Técnico Administrativo Biogesp - HMSL

Endereço: Cunha Gago, nº 700 – Sala 11 – Pinheiros – São Paulo/SP – Fone (11) 3819-6155
CEP 05421-001

Scanned with CamScanner

CONTROLE DE PRESENÇA

Nome Completo:	**Valeria Pinto de Morais**		
Cargo:	Tecnico(a) de Enfermagem	**COREN**	
Local de Trabalho:	HOSPITAL E MATERNIDADE SÃO LUCAS		
Periodo:	**16 DE MAIO DE 2025 A 15 DE JUNHO DE 2025**		

MAIO_2025		**Primeiro Período**		**Segundo Período**		**Assinatura:**
		Entrada	Intervalo	Retorno	Saída	
16/06/2025	Segunda-feira	__:__	__:__	__:__	__:__	
17/06/2025	terça-ferira	05:50	13:00	14:00	18:05	
18/06/2025	Quarta-feira	__:__	__:__	__:__	__:__	
19/06/2025	Quinta-feira	05:55	12:30	13:30	18:04	
20/06/2025	Sexta-feira	__:__	__:__	__:__	__:__	
21/06/2025	Sábado	05:50	13:00	14:00	18:10	
22/06/2025	Domingo	__:__	__:__	__:__	__:__	
23/06/2025	Segunda-feira	FOLGA	FOLGA	FOLGA	FOLGA	
24/06/2025	terça_feira	__:__	__:__	__:__		
25/06/2025	Quarta-feira	05:50	12:30	13:30	18:05	
26/06/2025	Quinta-feira	__:__	__:__	__:__	__:__	
27/06/2025	Sexta-feira	05:55	12:30	13:30	18:05	
28/06/2025	sábado	__:__	__:__	__:__	__:__	
29/06/2025	domingo	05:50	12:00	13:00	18:07	
30/06/2025	Segunda-feira	__:__	__:__	__:__	__:__	
01/07/2025	terça-feira	05:55	13:00	14:00	18:06	
02/07/2025	Quarta-feira	__:__	__:__	__:__	__:__	
03/07/2025	Quinta-feira	05:50	13:00	14:00	18:05	
04/07/205	Sexta-feira	__:__	__:__	__:__	__:__	
05/07/2025	sabádo	05:55	13:00	14:00	18:10	
06/07/205	Domingo	__:__	__:__	__:__	__:__	
07/07/2025	Segunda-feira	05:50	12:00	13:00	18:05	
08/07/2025	terça-feira	__:__	__:__	__:__	__:__	
09/07/2025	Quarta-feira	05:55	13:00	14:00	18:10	
10/07/2025	Quinta-feira	__:__	__:__	__:__	__:__	
11/07/2025	Sexta-feira	05:50	13:00	14:00	18:05	
12/07/2025	Sábado	__:__	__:__	__:__	__:__	
13/07/2025	Domingo	FOLGA	FOLGA	FOLGA	FOLGA	
14/07/2025	Segunda-feira	__:__	__:__	__:__	__:__	
15/07/2025	terça-feira	05:50	12:00	13:00	18:10	

Observações:

Data: 15/07/25

Assinatura do Colaborador	Assinatura Biogesp
	Jair Martins Amorim Diretor Tecnico Administrativo Biogesp - UMSL

Leticia de Souza Holanda

Endereço: Cunha Gago, nº 700 – Sala 11 – Pinheiros – São Paulo/SP – Fone (11) 3819-6155
CEP 05421-001

Scanned with CamScanner

BIOGESP

CONTROLE DE PRESENÇA

ESTÂNCIA TURÍSTICA DE RIBEIRÃO PIRES
CONSTRUINDO O FUTURO DA GENTE

Nome Completo:	**Vaglana Morais Santos**		
Cargo:	Enfermeiro(a)	**COREN**	
Local de Trabalho:	HOSPITAL E MATERNIDADE SÃO LUCAS		
Período:	**16 de Junho de 2025 à 15 de Julho de 2025**		

JUNHO_2025		**Primeiro Período**		**Segundo Período**		Assinatura:
		Entrada	Intervalo	Retorno	Saída	
16/06/2025	Segunda-feira	06:00	12:00	13:00	18:01	
17/06/2025	Terça-feira	___:___	___:___	___:___	___:___	
18/06/2025	Quarta-feira	05:49	12:00	13:00	18:02	
19/06/2025	Quinta-feira	___:___	___:___	___:___	___:___	
20/06/2025	Sexta-feira	05:50	12:00	13:00	18:06	
21/06/2025	Sábado	___:___	___:___	___:___	___:___	
22/06/2025	Domingo	05:40	12:00	13:00	18:08	
23/06/2025	Segunda-feira	___:___	___:___	___:___	___:___	
24/06/2025	Terça-feira	05:50	12:00	13:00	18:05	
25/06/2025	Quarta-feira	___:___	___:___	___:___	___:___	
26/06/2025	Quinta-feira	Folga	___:___	Folga	___:___	
27/06/2025	Sexta-feira	___:___	___:___	___:___	___:___	
28/06/2025	Sábado	05:45	12:00	13:00	18:10	
29/06/2025	Domingo	___:___	___:___	___:___	___:___	
30/06/2025	Segunda-feira	05:40	12:00	13:00	18:00	
01/07/2025	Terça-feira	___:___	___:___	___:___	___:___	
02/07/2025	Quarta-feira	Folga	___:___	Folga	___:___	
03/07/2025	Quinta-feira	___:___	___:___	___:___	___:___	
04/07/2025	Sexta-feira	05:50	12:00	13:00	18:00	
05/07/2025	Sábado	___:___	___:___	___:___	___:___	
06/07/2025	Domingo	05:48	12:00	13:00	18:05	
07/07/2025	Segunda-feira	___:___	___:___	___:___	___:___	
08/07/2025	Terça-feira	05:48	12:00	13:00	18:06	
09/07/2025	Quarta-feira	___:___	___:___	___:___	___:___	
10/07/2025	Quinta-feira	05:52	12:00	13:00	18:08	
11/07/2025	Sexta-feira	___:___	___:___	___:___	___:___	
12/07/2025	Sábado	06:00	12:00	13:00	18:00	
13/07/2025	Domingo	___:___	___:___	___:___	___:___	
14/07/2025	Segunda-feira	05:58	12:00	13:00	18:00	
15/07/2025	Terça-feira	___:___	___:___	___:___	___:___	

Observações:

Data: 14/07/25

Assinatura do Colaborador	Assinatura Biogesp
	Jair Martins Amorim Diretor Técnico Administrativo Biogesp - HMSL

Leticia de Souza Holanda
COREN-SP: 692867-ENF

Scanned with CamScanner

BIOGESP

CONTROLE DE PRESENÇA

ESTÂNCIA TURÍSTICA DE RIBEIRÃO PIRES
CONSTRUINDO O FUTURO DA GENTE

Nome Completo:	**Valkiria Soares de Souza**		
Cargo:	Técnico(a) de Enfermagem	**COREN**	
Local de Trabalho:	HOSPITAL E MATERNIDADE SÃO LUCAS		
Período:	**16 de Junho de 2025 à 15 de Julho de 2025**		

JUNHO_2025		**Primeiro Período**		**Segundo Período**		**Assinatura:**
		Entrada	Intervalo	Retorno	Saída	
16/06/2025	Segunda-feira	17:51	20:30	21:30	06:05	
17/06/2025	Terça-feira	__:__	__:__	__:__	__:__	
18/06/2025	Quarta-feira	17:53	20:00	21:00	06:03	
19/06/2025	Quinta-feira	__:__	__:__	__:__	__:__	
20/06/2025	Sexta-feira	17:55	20:30	21:30	06:04	
21/06/2025	Sábado	__:__	__:__	__:__	__:__	
22/06/2025	Domingo	TROCA DE PLANTÃO			__:__	
23/06/2025	Segunda-feira	__:__	__:__	__:__	__:__	
24/06/2025	Terça-feira	TROCA DE PLANTÃO			__:__	
25/06/2025	Quarta-feira	__:__	__:__	__:__	__:__	
26/06/2025	Quinta-feira	TROCA DE PLANTÃO			__:__	
27/06/2025	Sexta-feira	__:__	__:__	__:__	__:__	
28/06/2025	Sábado	FOLGA		__:__	__:__	
29/06/2025	Domingo	__:__	__:__	__:__	__:__	
30/06/2025	Segunda-feira	FOLGA		__:__	__:__	
01/07/2025	Terça-feira	__:__	__:__	__:__	__:__	
02/07/2025	Quarta-feira	FOLGA		__:__	__:__	
03/07/2025	Quinta-feira	__:__	__:__	__:__	__:__	
04/07/2025	Sexta-feira	FOLGA		__:__	__:__	
05/07/2025	Sábado	__:__	__:__	__:__	__:__	
06/07/2025	Domingo	17:53	20:00	21:00	06:06	
07/07/2025	Segunda-feira	__:__	__:__	__:__	__:__	
08/07/2025	Terça-feira	17:51	20:30	21:30	06:07	
09/07/2025	Quarta-feira	__:__	__:__	__:__	__:__	
10/07/2025	Quinta-feira	17:55	20:00	21:00	06:08	
11/07/2025	Sexta-feira	__:__	__:__	__:__	__:__	
12/07/2025	Sábado	17:52	20:30	21:30	06:05	
13/07/2025	Domingo	__:__	__:__	__:__	__:__	
14/07/2025	Segunda-feira	17:53	20:00	21:00	06:07	
15/07/2025	Terça-feira	__:__	__:__	__:__	__:__	

Observações:

Data: 14/07/25

Assinatura do Colaborador	Assinatura Biogesp
	Jair Martins Amorim Diretor Tecnico Administrativo Biogesp - HMSL

Leticia de Souza Holanda
COREN-SP

Endereço: Cunha Gago, nº 700 – Sala 11 – Pinheiros – São Paulo/SP – Fone (11) 3619-6155
CEP 05421-001

Scanned with CamScanner

BIOGESP

CONTROLE DE PRESENÇA

ESTÂNCIA TURÍSTICA DE RIBEIRÃO PIRES

Nome Completo:	**Vanessa Fatima Brasileiro Bezerra**		
Cargo:	Técnico(a) de Farmácia	**MATRICULA**	
Local de Trabalho:	USF JARDIM LUSO		
Periodo:	**16 de Junho de 2025 à 15 de Julho de 2025**		

JUNHO_2025		**Primeiro Período**		**Segundo Período**		**Assinatura:**
		Entrada	Intervalo	Retorno	Saída	
16/06/2025	Segunda-feira	07:40	12:00	13:00	17:00	Vanessa L. B. Bezerra.
17/06/2025	Terça-feira	07:35	12:00	13:00	17:00	Vanessa L. B. Bezerra.
18/06/2025	Quarta-feira	07:40	12:00	13:00	17:00	Vanessa L. B. Bezerra.
19/06/2025	Quinta-feira	___:___	___:___	___:___	___:___	
20/06/2025	Sexta-feira	___:___	___:___	___:___	___:___	
21/06/2025	Sábado	___:___	___:___	___:___	___:___	
22/06/2025	Domingo	___:___	___:___	___:___	___:___	
23/06/2025	Segunda-feira	07:00	12:00	13:00	17:00	Vanessa L. B. Bezerra.
24/06/2025	Terça-feira	07:30	12:00	13:00	17:00	Vanessa L. B. Bezerra.
25/06/2025	Quarta-feira	07:35	12:00	13:00	17:00	Vanessa L. B. Bezerra.
26/06/2025	Quinta-feira	07:40	12:00	13:00	17:00	Vanessa L. B. Bezerra.
27/06/2025	Sexta-feira	07:30	12:00	13:00	17:00	Vanessa L. B. Bezerra.
28/06/2025	Sábado	___:___	___:___	___:___	___:___	
29/06/2025	Domingo	___:___	___:___	___:___	___:___	
30/06/2025	Segunda-feira	07:35	12:00	13:00	17:00	Vanessa L. B. Bezerra.
01/07/2025	Terça-feira	07:40	12:00	13:00	17:00	Vanessa L. B. Bezerra.
02/07/2025	Quarta-feira	07:30	12:00	13:00	17:00	Vanessa L. B. Bezerra.
03/07/2025	Quinta-feira	07:30	12:00	13:00	17:00	Vanessa L. B. Bezerra.
04/07/2025	Sexta-feira	07:35	12:00	13:00	17:00	Vanessa L. B. Bezerra.
05/07/2025	Sábado	___:___	___:___	___:___	___:___	
06/07/2025	Domingo	___:___	___:___	___:___	___:___	
07/07/2025	Segunda-feira	07:35	12:00	13:00	17:00	Vanessa L. B. Bezerra.
08/07/2025	Terça-feira	07:30	12:00	13:00	17:00	Vanessa L. B. Bezerra.
09/07/2025	Quarta-feira	___:___	___:___	___:___	___:___	
10/07/2025	Quinta-feira	07:35	12:00	13:00	17:00	Vanessa L. B. Bezerra.
11/07/2025	Sexta-feira	07:30	12:00	13:00	17:00	Vanessa L. B. Bezerra.
12/07/2025	Sábado	___:___	___:___	___:___	___:___	
13/07/2025	Domingo	___:___	___:___	___:___	___:___	
14/07/2025	Segunda-feira	07:30	12:00	13:00	17:00	Vanessa L. B. Bezerra.
15/07/2025	Terça-feira	07:35	12:00	13:00	17:00	Vanessa L. B. Bezerra.
Observações:						

Data: 15/07/25

Assinatura do Colaborador	Assinatura Biogesp
Vanessa L. B. Bezerra.	Jair Martins Amorim Diretor Tecnico Administrativo Biogesp - HMSL

Scanned with CamScanner

Biogesp

CONTROLE DE PRESENÇA

ESTÂNCIA TURÍSTICA DE RIBEIRÃO PIRES

Nome Completo:	**Vilma Santos de Oliveira**		
Cargo:	Recepcionista	**MATRICULA**	
Local de Trabalho:	USF IV DIVISÃO		
Periodo:	**16 de Junho de 2025 à 15 de Julho de 2025**		

JUNHO_2025		**Primeiro Período**		**Segundo Período**		**Assinatura:**
		Entrada	Intervalo	Retorno	Saída	
16/06/2025	Segunda-feira	07:31	13:00	14:00	17:02	Vilma S de O
17/06/2025	Terça-feira	07:32	13:00	14:00	17:09	Vilma S de O
18/06/2025	Quarta-feira	07:33	13:00	14:00	17:03	Vilma S de O
19/06/2025	Quinta-feira	Feriado	:	:	:	
20/06/2025	Sexta-feira	Emenda	:	:	:	
21/06/2025	Sábado	:	:	:	:	
22/06/2025	Domingo	:	:	:	:	
23/06/2025	Segunda-feira	07:02	13:00	14:00	17:03	Vilma S de O
24/06/2025	Terça-feira	07:03	13:00	14:00	17:09	Vilma S de O
25/06/2025	Quarta-feira	07:31	13:00	14:00	17:03	Vilma S de O
26/06/2025	Quinta-feira	07:32	13:00	14:00	17:03	Vilma S de O
27/06/2025	Sexta-feira	07:31	13:00	14:00	17:30	Vilma S de O
28/06/2025	Sábado	:	:	:	:	
29/06/2025	Domingo	:	:	:	:	
30/06/2025	Segunda-feira	07:31	13:00	14:00	17:02	Vilma S de O.
01/07/2025	Terça-feira	07:05	13:00	14:00	17:01	Vilma S de O
02/07/2025	Quarta-feira	07:09	13:00	14:00	17:09	Vilma S de O
03/07/2025	Quinta-feira	07:30	13:00	14:00	17:03	Vilma S de O
04/07/2025	Sexta-feira	07:31	13:00	14:00	17:02	Vilma S de O
05/07/2025	Sábado	:	:	:	:	
06/07/2025	Domingo	:	:	:	:	
07/07/2025	Segunda-feira	07:05	13:00	14:00	17:01	Vilma S de O
08/07/2025	Terça-feira	07:02	13:00	14:00	17:02	Vilma S de O
09/07/2025	Quarta-feira	Feriado	:	:	:	
10/07/2025	Quinta-feira	07:09	13:00	14:00	17:02	Vilma S de O
11/07/2025	Sexta-feira	07:01	13:00	14:00	17:02	Vilma S de O
12/07/2025	Sábado	:	:	:	:	
13/07/2025	Domingo	:	:	:	:	
14/07/2025	Segunda-feira	07:03	13:00	14:00	17:02	Vilma S de O
15/07/2025	Terça-feira	07:04	13:00	14:00	17:06	Vilma S de O

Observações:

Data: 15/07/2025

Assinatura do Colaborador	Assinatura Biogesp
Vilma Santos de Oliveira	Jair Martins Amorim Diretor Técnico Administrativo Biogesp - HMSI

Kaique de Sousa Guarnieri
Dirigente de Unidade de Saúde
RG 43.032.778-X

Endereço: Cunha Gago, nº 700 – Sala 11 – Pinheiros – São Paulo/SP – Fone (11) 3819-6155
CEP 05421-001

Scanned with CamScanner

BIOGESP

CONTROLE DE PRESENÇA

Nome Completo:	**WILLIAM CESAR SILVA ALVES**		
Cargo:	TÉCNICO DE ENFERMAGEM	**COREN**	177634
Local de Trabalho:	HOSPITAL E MATERNIDADE SÃO LUCAS		
Período:	**16 DE JUNHO DE 2025 A 15 DE JULHO DE 2025**		

ABRIL_2025		**Primeiro Período**		**Segundo Período**		**Assinatura:**
		Entrada	Intervalo	Retorno	Saída	
16/06/2025	Segunda-feira	05:52	12:10	13:10	18:02	
17/06/2025	Terça-feira					
18/06/2025	Quarta-feira	06:00	13:00	14:00	18:00	
19/06/2025	Quinta-feira					
20/06/2025	Sexta-feira	05:58	13:00	14:00	18:05	
21/06/2025	Sábado					
22/06/2025	Domingo	06:00	12:00	13:00	18:00	
23/06/2025	Segunda-feira					
24/06/2025	Terça-feira	05:50	13:00	14:00	18:10	
25/06/2025	Quarta-feira					
26/06/2025	Quinta-feira	06:00	12:00	13:00	18:05	
27/06/2025	Sexta-feira					
28/06/2025	Sábado		FOLGA	FOLGA		
29/06/2025	Domingo					
30/06/2025	Segunda-feira	06:00	12:00	13:00	18:10	
01/07/2025	Terça-feira					
02/07/2025	Quarta-feira	05:50	13:00	14:00	18:05	
03/07/2025	Quinta-feira					
04/07/2025	Sexta-feira	06:00	11:00	12:00	18:10	
05/07/2025	Sábado					
06/07/2025	Domingo	05:55	12:00	13:00	18:05	
07/07/2025	Segunda-feira					
08/07/2025	Terça-feira	06:00	13:00	14:00	18:10	
09/07/2025	Quarta-feira					
10/07/2025	Quinta-feira	06:01	12:00	13:00	18:02	
11/07/2025	Sexta-feira					
12/07/2025	Sábado		FOLGA	FOLGA		
13/07/2025	Domingo					
14/07/2025	Segunda-feira	06:00	11:00	12:00	18:01	
15/07/2025	Terça-feira					

Observações:

Data: 14/07/25

Assinatura do Colaborador	Assinatura Biogesp
	Jair Martins Alforim Diretor Tecnico Administrativo Biogesp - HMSL

Leticia de Souza Holanda
COREN-SP 507867 Enf.

Endereço: Cunha Gago, nº 700 – Sala 11 – Pinheiros – São Paulo/SP – Fone (11) 3819-6155
CEP 05421-001

Scanned with CamScanner

Biogesp

CONTROLE DE PRESENÇA

ESTÂNCIA TURÍSTICA DE RIBEIRÃO PIRES

Nome Completo:	**Willians Maciel**		
Cargo:	Enfermeiro (a)	**COREN**	
Local de Trabalho:	HOSPITAL E MATERNIDADE SÃO LUCAS		
Período:	**16 de Junho de 2025 à 15 de Julho de 2025**		

JUNHO_2025		**Primeiro Período**		**Segundo Período**		**Assinatura:**
		Entrada	Intervalo	Retorno	Saída	
16/06/2025	Segunda-feira	___:___	___:___	___:___	___:___	
17/06/2025	Terça-feira	05:55	14:00	15:00	18:03	Williams
18/06/2025	Quarta-feira	___:___	___:___	___:___	___:___	
19/06/2025	Quinta-feira	05:50	14:00	15:00	18:02	Williams
20/06/2025	Sexta-feira	___:___	___:___	___:___	___:___	
21/06/2025	Sábado	05:45	14:00	15:00	18:03	Williams
22/06/2025	Domingo	___:___	___:___	___:___	___:___	
23/06/2025	Segunda-feira	05:50	14:00	15:00	18:02	Williams
24/06/2025	Terça-feira	___:___	___:___	___:___	___:___	
25/06/2025	Quarta-feira	Folga	___:___	___:___	___:___	Williams
26/06/2025	Quinta-feira	___:___	___:___	___:___	___:___	
27/06/2025	Sexta-feira	05:50	14:00	15:00	18:03	Williams
28/06/2025	Sábado	___:___	___:___	___:___	___:___	
29/06/2025	Domingo	05:50	14:00	15:00	18:05	Williams
30/06/2025	Segunda-feira	___:___	___:___	___:___	___:___	
01/07/2025	Terça-feira	Folga	___:___	___:___	___:___	Williams
02/07/2025	Quarta-feira	___:___	___:___	___:___	___:___	
03/07/2025	Quinta-feira	05:45	14:00	15:00	18:01	Williams
04/07/2025	Sexta-feira	___:___	___:___	___:___	___:___	
05/07/2025	Sábado	05:50	14:00	15:00	18:03	Williams
06/07/2025	Domingo	___:___	___:___	___:___	___:___	
07/07/2025	Segunda-feira	05:45	14:00	15:00	18:01	Williams
08/07/2025	Terça-feira	___:___	___:___	___:___	___:___	
09/07/2025	Quarta-feira	05:50	14:00	15:00	18:03	Williams
10/07/2025	Quinta-feira	___:___	___:___	___:___	___:___	
11/07/2025	Sexta-feira	05:43	14:00	15:00	18:01	Williams
12/07/2025	Sábado	___:___	___:___	___:___	___:___	
13/07/2025	Domingo	05:50	14:00	15:00	18:04	Williams
14/07/2025	Segunda-feira	___:___	___:___	___:___	___:___	
15/07/2025	Terça-feira	05:55	14:00	15:00	18:01	Williams

Observações:

Data: 15 / 07 / 25

Letícia de Souza Holanda
COREN-SP: 692867-ENF

Assinatura do Colaborador	Assinatura Biogesp
Williams	Jair Martins Amorim Diretor Tecnico Administrativo Biogesp - HMSL

Endereço: Cunha Gago, nº 700 – Sala 11 – Pinheiros – São Paulo/SP – Fone (11) 3819-6155
CEP 05421-001

Scanned with CamScanner

Biogesp

CONTROLE DE PRESENÇA

ESTÂNCIA TURÍSTICA DE RIBEIRÃO PIRES

Nome Completo:	**JHONNY AUGUSTO SANTANA DOS SANTOS**		
Cargo:	Assistente administrativo	**MATRICULA**	
Local de Trabalho:	HOSPITAL E MATERNIDADE SÃO LUCAS		
Periodo:	**16 de Junho de 2025 à 15 de Julho de 2025**		

JUNHO_2025		**Primeiro Período**		**Segundo Período**		Assinatura:
		Entrada	Intervalo	Retorno	Saída	
16/06/2025	Segunda-feira	___:___	___:___	___:___	___:___	
17/06/2025	Terça-feira	___:___	___:___	___:___	___:___	
18/06/2025	Quarta-feira	___:___	___:___	___:___	___:___	
19/06/2025	Quinta-feira	___:___	___:___	___:___	___:___	
20/06/2025	Sexta-feira	___:___	___:___	___:___	___:___	
21/06/2025	Sábado	___:___	___:___	___:___	___:___	
22/06/2025	Domingo	___:___	___:___	___:___	___:___	
23/06/2025	Segunda-feira	___:___	___:___	___:___	___:___	
24/06/2025	Terça-feira	___:___	___:___	___:___	___:___	
25/06/2025	Quarta-feira	___:___	___:___	___:___	___:___	
26/06/2025	Quinta-feira	___:___	___:___	___:___	___:___	
27/06/2025	Sexta-feira	___:___	___:___	___:___	___:___	
28/06/2025	Sábado	___:___	___:___	___:___	___:___	
29/06/2025	Domingo	___:___	___:___	___:___	___:___	
30/06/2025	Segunda-feira	___:___	___:___	___:___	___:___	
01/07/2025	Terça-feira	___:___	___:___	___:___	___:___	
02/07/2025	Quarta-feira	06:00	12:00	13:00	17:09	
03/07/2025	Quinta-feira	07:50	12:20	13:20	17:32	
04/07/2025	Sexta-feira	07:45	12:45	13:45	17:20	
05/07/2025	Sábado	___:___	___:___	___:___	___:___	
06/07/2025	Domingo	___:___	___:___	___:___	___:___	
07/07/2025	Segunda-feira	07:40	12:00	13:00	17:40	
08/07/2025	Terça-feira	07:50	12:10	13:10	17:35	
09/07/2025	Quarta-feira	07:55	12:40	13:40	17:20	
10/07/2025	Quinta-feira	07:52	13:00	14:00	17:38	
11/07/2025	Sexta-feira	07:59	13:10	14:10	17:30	
12/07/2025	Sábado	___:___	___:___	___:___	___:___	
13/07/2025	Domingo	___:___	___:___	___:___	___:___	
14/07/2025	Segunda-feira	07:40	12:15	13:15	17:45	
15/07/2025	Terça-feira	07:45	12:29	13:29	17:40	
Observações:						

Data: 15/07/2025

Assinatura do Colaborador	Assinatura Biogesp
	Jair Martins Antonio Diretor Tecnico Administrativo Biogesp - HMSL

Endereço: Cunha Gago, nº 700 – Sala 11 – Pinheiros – São Paulo/SP – Fone (11) 3819-6155
CEP 05421-001

Scanned with CamScanner

BIOGESP

CONTROLE DE PRESENÇA

ESTÂNCIA TURÍSTICA DE RIBEIRÃO PIRES

Nome Completo:	**Lilian Moreira de Jesus**		
Cargo:	Técnico(a) de Enfermagem	**COREN**	
Local de Trabalho:	HOSPITAL E MATERNIDADE SÃO LUCAS		
Período:	**16 de Junho de 2025 à 15 de Julho de 2025**		

JUNHO_2025		Primeiro Período		Segundo Período		Assinatura:
		Entrada	Intervalo	Retorno	Saída	
16/06/2025	Segunda-feira	17:51	20:00	21:00	06:03	lmjesus
17/06/2025	Terça-feira	___:___	___:___	___:___	___:___	
18/06/2025	Quarta-feira	17:53	20:00	21:00	06:05	lmjesus
19/06/2025	Quinta-feira	___:___	___:___	___:___	___:___	
20/06/2025	Sexta-feira	17:55	20:00	21:00	06:05	lmjesus
21/06/2025	Sábado	___:___	___:___	___:___	___:___	
22/06/2025	Domingo	___:___	FOLGA	___:___	___:___	lmjesus
23/06/2025	Segunda-feira	___:___	___:___	___:___	___:___	
24/06/2025	Terça-feira	18:01	20:00	21:00	06:01	lmjesus.
25/06/2025	Quarta-feira	___:___	___:___	___:___	___:___	
26/06/2025	Quinta-feira	17:55	20:00	21:00	06:07	lmjesus
27/06/2025	Sexta-feira	___:___	___:___	___:___	___:___	
28/06/2025	Sábado	18:05	20:00	21:00	06:05	lmjesus.
29/06/2025	Domingo	___:___	___:___	___:___	___:___	
30/06/2025	Segunda-feira	18:05	20:00	21:00	06:05	lmjesus
01/07/2025	Terça-feira	___:___	___:___	___:___	___:___	
02/07/2025	Quarta-feira	17:58	20:00	21:00	06:03	lmjesus.
03/07/2025	Quinta-feira	___:___	___:___	___:___	___:___	
04/07/2025	Sexta-feira	18:01	20:00	21:00	06:02	lmjesus
05/07/2025	Sábado	___:___	___:___	___:___	___:___	
06/07/2025	Domingo	17:50	20:00	21:00	06:05	lmjesus
07/07/2025	Segunda-feira	___:___	___:___	___:___	___:___	
08/07/2025	Terça-feira	___:___	FOLGA	___:___	___:___	lmjesus
09/07/2025	Quarta-feira	___:___	___:___	___:___	___:___	
10/07/2025	Quinta-feira	18:05	20:00	21:00	06:05	lmjesus
11/07/2025	Sexta-feira	___:___	___:___	___:___	___:___	
12/07/2025	Sábado	18:01	20:00	21:00	06:05	lmjesus.
13/07/2025	Domingo	___:___	___:___	___:___	___:___	
14/07/2025	Segunda-feira	___:___	___:___	___:___	___:___	
15/07/2025	Terça-feira	17:55	21:00	22:00	06:05	lmjesus

Observações:

Data: 14/07/25

Assinatura do Colaborador	Assinatura Biogesp
lmjesus	Jair Martins Amorim Diretor Tecnico Administrativo Biogesp - HMSL

Leticia Souza Holanda
COREN-SP: 692867-ENF

Scanned with CamScanner

Biogesp

CONTROLE DE PRESENÇA

ESTÂNCIA TURÍSTICA DE RIBEIRÃO PIRES

Nome Completo:	**Tatiana Dias dos Santos**		
Cargo:	Enfermeiro (a) Neo	**COREN**	
Local de Trabalho:	HOSPITAL E MATERNIDADE SÃO LUCAS		
Período:	**16 de Junho de 2025 à 15 de Julho 2025**		

JUNHO_2025		**Primeiro Período**		**Segundo Período**		Assinatura:
		Entrada	Intervalo	Retorno	Saída	
16/06/2025	Segunda-feira	__:__	__:__	__:__	__:__	
17/06/2025	Terça-feira	05:58	13:30	14:30	18:10	ep
18/06/2025	Quarta-feira	__:__	__:__	__:__	__:__	
19/06/2025	Quinta-feira	05:55	13:30	14:30	18:10	ep
20/06/2025	Sexta-feira	__:__	__:__	__:__	__:__	
21/06/2025	Sábado	folga	__:__	folga	__:__	ep
22/06/2025	Domingo	__:__	__:__	__:__	__:__	
23/06/2025	Segunda-feira	05:58	13:30	14:30	18:10	ep
24/06/2025	Terça-feira	__:__	__:__	__:__	__:__	
25/06/2025	Quarta-feira	05:56	13:30	14:30	18:10	ep
26/06/2025	Quinta-feira	__:__	__:__	__:__	__:__	
27/06/2025	Sexta-feira	06:00	13:30	14:30	18:10	ep
28/06/2025	Sábado	__:__	__:__	__:__	__:__	
29/06/2025	Domingo	05:58	13:30	14:30	18:10	ep
30/06/2025	Segunda-feira	__:__	__:__	__:__	__:__	
01/07/2025	Terça-feira	06:00	13:30	14:30	18:10	ep
02/07/2025	Quarta-feira	__:__	__:__	__:__	__:__	
03/07/2025	Quinta-feira	05:58	13:30	14:30	18:10	ep
04/07/2025	Sexta-feira	__:__	__:__	__:__	__:__	
05/07/2025	Sábado	05:56	13:30	14:30	18:10	ep
06/07/2025	Domingo	__:__	__:__	__:__	__:__	
07/07/2025	Segunda-feira	05:57	13:30	14:30	18:10	ep
08/07/2025	Terça-feira	__:__	__:__	__:__	__:__	
09/07/2025	Quarta-feira	05:056	13:30	14:30	18:00	ep
10/07/2025	Quinta-feira	__:__	__:__	__:__	__:__	
11/07/2025	Sexta-feira	05:57	13:30	14:30	18:10	ep
12/07/2025	Sábado	__:__	__:__	__:__	__:__	
13/07/2025	Domingo	05:58	13:30	14:30	18:10	ep
14/07/2025	Segunda-feira	__:__	__:__	__:__	__:__	
15/07/2025	Terça-feira	Atestado		Atestado		ep
Observações:						

Data: 15/07/25

Assinatura do Colaborador	Assinatura Biogesp
Tatiana Dias dos Santos COREN-SP 185465-ENF	Jair Martins Amorim Diretor Tecnico Administrativo Biogesp / HMSL

Leticia de Souza Holanda COREN-SP: 692857-ENF

Scanned with CamScanner

BIOGESP

CONTROLE DE PRESENÇA

ESTÂNCIA TURÍSTICA DE RIBEIRÃO PIRES
CONSTRUINDO O FUTURO DA GENTE

Nome Completo:	**Valdilene Lins de Carvalho**		
Cargo:	Aux de Cozinha	**MATRICULA**	
Local de Trabalho:	HOSPITAL E MATERNIDADE SÃO LUCAS		
Período:	**16 de Junho de 2025 á 15 de Julho 2025**		

JUNHO_2025		**Primeiro Período**		**Segundo Período**		Assinatura:
		Entrada	Intervalo	Retorno	Saída	
16/06/2025	Segunda-feira	___:___	___:___	___:___	___:___	
17/06/2025	Terça-feira	___:___	___:___	___:___	___:___	
18/06/2025	Quarta-feira	___:___	___:___	___:___	___:___	
19/06/2025	Quinta-feira	___:___	___:___	___:___	___:___	
20/06/2025	Sexta-feira	___:___	___:___	___:___	___:___	
21/06/2025	Sábado	___:___	___:___	___:___	___:___	
22/06/2025	Domingo	___:___	___:___	___:___	___:___	
23/06/2025	Segunda-feira	___:___	___:___	___:___	___:___	
24/06/2025	Terça-feira	___:___	___:___	___:___	___:___	
25/06/2025	Quarta-feira	___:___	___:___	___:___	___:___	
26/06/2025	Quinta-feira	___:___	___:___	___:___	___:___	
27/06/2025	Sexta-feira	___:___	___:___	___:___	___:___	
28/06/2025	Sábado	___:___	___:___	___:___	___:___	
29/06/2025	Domingo	___:___	___:___	___:___	___:___	
30/06/2025	Segunda-feira	___:___	___:___	___:___	___:___	
01/07/2025	Terça-feira	___:___	___:___	___:___	___:___	
02/07/2025	Quarta-feira	___:___	___:___	___:___	___:___	
03/07/2025	Quinta-feira	___:___	___:___	___:___	___:___	
04/07/2025	Sexta-feira	___:___	___:___	___:___	___:___	
05/07/2025	Sábado	___:___	___:___	___:___	___:___	
06/07/2025	Domingo	___:___	___:___	___:___	___:___	
07/07/2025	Segunda-feira	___:___	___:___	___:___	___:___	
08/07/2025	Terça-feira	___:___	___:___	___:___	___:___	
09/07/2025	Quarta-feira	___:___	___:___	___:___	___:___	
10/07/2025	Quinta-feira	___:___	___:___	___:___	___:___	
11/07/2025	Sexta-feira	___:___	___:___	___:___	___:___	
12/07/2025	Sábado	___:___	___:___	___:___	___:___	
13/07/2025	Domingo	___:___	___:___	___:___	___:___	
14/07/2025	Segunda-feira	___:___	___:___	___:___	___:___	
15/07/2025	Terça-feira	___:___	___:___	___:___	___:___	

Observações:

Data: ___/___/___

Assinatura do Colaborador	Assinatura Biogesp
	Jair Martins Amorim Diretor Técnico Administrativo Biogesp HMSL

Endereço: Cunha Gago, nº 700 – Sala 11 – Pinheiros – São Paulo/SP – Fone (11) 3819-6155
CEP 05421-001

Scanned with CamScanner

DOCUMENTOS INERENTES À FOLHA DE PAGAMENTO

FOLHA DE PAGAMENTO ANALÍTICA

05476 BIOGESP - ASS GESTÃO EXEC SERVS PUB SC
26.702.577/0001-39
Rua Cardeal Arcoverde, 1641 sl 93/94



São Paulo SP 05407-002
Fone: (11)3030-1833
Fax:

Mensal 07/2025

Cód. Nome do Funcionário — CBO — Local
01993 ADALGIZA ANDRESSA MATIAS DELBON — 3222-05 — 00007 RIBEIRÃO PIRES
CPF: 429.927.678-75 — Matrícula: 0547601993
Funcionário desde: 01/03/2024 — **Cargo:**1273 Tecnico de Enfermagem

Cód.	Descrição	Quant/ %	Referência	Vr.Unit./Base	Vencimentos	Descontos
0001	Salario do mês	1,00	Mês	2.300,00	2.300,00	
0701	Adicional Cesta Básica		s/valor fixo		200,00	
0901	Adicional Insalubridade	20,00	s/sal. mínimo	1.518,00	303,60	
6103	Adiant.Arredond.liq.per.				0,10	
7502	Arredondamento per.anter.					0,15
9101	INSS s/ Salários	9,00	base INSS	2.603,60		211,55

Salário Base	Sal.Contr.INSS	Base FGTS	FGTS Mês	Contrib.Social	Base IRRF	Total vencimentos	Total descontos
2.300,00	2.603,60	2.603,60	208,28			2.803,70	211,70
						Valor Líquido	**2.592,00**

Cód. Nome do Funcionário — CBO — Local
01035 AILANA VIEIRA DE CARVALHO — 3222-05 — 00007 RIBEIRÃO PIRES
CPF: 478.219.338-64 — Matrícula: 0547601035
Funcionário desde: 04/05/2022 — **Cargo:**1273 Tecnico de Enfermagem

Cód.	Descrição	Quant/ %	Referência	Vr.Unit./Base	Vencimentos	Descontos
0001	Salario do mês	1,00	Mês	2.300,00	2.300,00	
0701	Adicional Cesta Básica		s/valor fixo		200,00	
0901	Adicional Insalubridade	20,00	s/sal. mínimo	1.518,00	303,60	
4348	Credito Vale Transporte	22,00	Agosto/2025	10,80	237,60	
6103	Adiant.Arredond.liq.per.				0,28	
7502	Arredondamento per.anter.					0,93
8101	Vale Transporte	6,00		2.300,00		138,00
9101	INSS s/ Salários	9,00	base INSS	2.603,60		211,55

Salário Base	Sal.Contr.INSS	Base FGTS	FGTS Mês	Contrib.Social	Base IRRF	Total vencimentos	Total descontos
2.300,00	2.603,60	2.603,60	208,28			3.041,48	350,48
						Valor Líquido	**2.691,00**

Cód. Nome do Funcionário — CBO — Local
01044 ALBERTO OLIVEIRA SANTOS — 3241-15 — 00007 RIBEIRÃO PIRES
CPF: 448.933.128-20 — Matrícula: 0547601044
Funcionário desde: 19/05/2022 — **Cargo:**3601 Tecnico (a) em Radiologia RT

Cód.	Descrição	Quant/ %	Referência	Vr.Unit./Base	Vencimentos	Descontos
0001	Salario do mês	1,00	Mês	3.000,00	3.000,00	
0502	DSR-Desc.Semanal Variavel	5,00	média variáveis	128,33	641,65	
0701	Adicional Cesta Básica		s/valor fixo		200,00	
0901	Adicional Insalubridade	80,00	s/sal. mínimo	1.518,00	1.214,40	
1838	Horas Extras 90%	50,00	90.00%	66,73	3.336,50	
6103	Adiant.Arredond.liq.per.				0,61	
7502	Arredondamento per.anter.					0,01
9101	INSS s/ Salários	14,00	base INSS	8.157,41		951,62
9201	IRF s/ Salários	27,50	base irrf mês	7.240,93		1.082,53

Salário Base	Sal.Contr.INSS	Base FGTS	FGTS Mês	Contrib.Social	Base IRRF	Total vencimentos	Total descontos
3.000,00	8.157,41	8.192,55	655,40		7.240,93	8.393,16	2.034,16
						Valor Líquido	**6.359,00**

FOLHA DE PAGAMENTO ANALÍTICA

05476 BIOGESP - ASS GESTÃO EXEC SERVS PUB SC
26.702.577/0001-39
Rua Cardeal Arcoverde, 1641 sl 93/94

São Paulo SP 05407-002
Fone: (11)3030-1833
Fax:

Mensal 07/2025

Cód. Nome do Funcionário — CBO — Local
01664 ALICE ELOI DA SILVA — 5132-05 — 00007 RIBEIRÃO PIRES
CPF: 282.565.108-70 — Matrícula: 0547601664
Funcionário desde: 07/05/2023 — **Cargo:**0012 Cozinheiro(a)

Cód.	Descrição	Quant/ %	Referência	Vr.Unit./Base	Vencimentos	Descontos
0001	Salario do mês	1,00	Mês	2.300,00	2.300,00	
0502	DSR-Desc.Semanal Variavel	5,00	média variáveis	18,26	91,30	
0701	Adicional Cesta Básica		s/valor fixo		200,00	
0901	Adicional Insalubridade	20,00	s/sal. mínimo	1.518,00	303,60	
1838	Horas Extras 90%	17,17	90.00%	27,47	474,77	
6103	Adiant.Arredond.liq.per.				0,55	
7502	Arredondamento per.anter.					0,43
9101	INSS s/ Salários	12,00	base INSS	3.169,67		273,76
9201	IRF s/ Salários	7,50	base irrf mês	2.562,47		10,03

Salário Base	Sal.Contr.INSS	Base FGTS	FGTS Mês	Contrib.Social	Base IRRF	Total vencimentos	Total descontos
2.300,00	3.169,67	3.169,67	253,57		2.562,47	3.370,22	284,22
						Valor Líquido	**3.086,00**

Cód. Nome do Funcionário — CBO — Local
01607 ALINE MICHELE SANTOS DE SOUZA — 3222-05 — 00007 RIBEIRÃO PIRES
CPF: 482.882.778-10 — Matrícula: 0547601607
Funcionário desde: 08/02/2023 — **Cargo:**1273 Tecnico de Enfermagem

Cód.	Descrição	Quant/ %	Referência	Vr.Unit./Base	Vencimentos	Descontos
0001	Salario do mês	1,00	Mês	2.300,00	2.300,00	
0701	Adicional Cesta Básica		s/valor fixo		200,00	
0901	Adicional Insalubridade	20,00	s/sal. mínimo	1.518,00	303,60	
4348	Credito Vale Transporte	22,00	Agosto/2025	10,80	237,60	
6103	Adiant.Arredond.liq.per.				0,38	
7502	Arredondamento per.anter.					0,03
8101	Vale Transporte	6,00		2.300,00		138,00
9101	INSS s/ Salários	9,00	base INSS	2.603,60		211,55

Salário Base	Sal.Contr.INSS	Base FGTS	FGTS Mês	Contrib.Social	Base IRRF	Total vencimentos	Total descontos
2.300,00	2.603,60	2.603,60	208,28			3.041,58	349,58
						Valor Líquido	**2.692,00**

Cód. Nome do Funcionário — CBO — Local
02075 ALINE SOARES YAMASHIRO — 2235-45 — 00007 RIBEIRÃO PIRES
CPF: 346.397.328-64 — Matrícula: 0547602075
Funcionário desde: 07/06/2024 — **Cargo:**3664 Enfermeiro (a) Obstetrico

Cód.	Descrição	Quant/ %	Referência	Vr.Unit./Base	Vencimentos	Descontos
0001	Salario do mês	1,00	Mês	6.200,00	6.200,00	
0701	Adicional Cesta Básica		s/valor fixo		200,00	
0901	Adicional Insalubridade	20,00	s/sal. mínimo	1.518,00	303,60	
2701	Auxílio Creche		s/valor fixo		306,38	
6103	Adiant.Arredond.liq.per.				0,32	
7102	Hor. Atraso/Ausência		1:00 hora(s)	34,44		34,44
7502	Arredondamento per.anter.					0,14
9101	INSS s/ Salários	14,00	base INSS	6.469,16		715,26
9201	IRF s/ Salários	27,50	IRRF/qtde depend = 1	5.564,31		621,46

FOLHA DE PAGAMENTO ANALÍTICA

05476 BIOGESP - ASS GESTÃO EXEC SERVS PUB SC
26.702.577/0001-39
Rua Cardeal Arcoverde, 1641 sl 93/94

São Paulo SP 05407-002
Fone: (11)3030-1833
Fax:

Mensal 07/2025

Salário Base	Sal.Contr.INSS	Base FGTS	FGTS Mês	Contrib.Social	Base IRRF	Total vencimentos	Total descontos
6.200,00	6.469,16	6.469,16	517,53		5.564,31	7.010,30	1.371,30
						Valor Líquido	**5.639,00**

Cód. Nome do Funcionário — CBO — Local
01988 AMANDA APARECIDA LOPES TEIXEIRA CAVALARI — 2235-05 — 00007 RIBEIRÃO PIRES
CPF: 280.297.178-65 — Matrícula: 0547601988
Funcionário desde: 08/02/2024 — **Cargo:**1206 Enfermeiro(a)

Cód.	Descrição	Quant/ %	Referência	Vr.Unit./Base	Vencimentos	Descontos
0001	Salario do mês	1,00	Dia(s)	125,81	125,81	
0701	Adicional Cesta Básica		s/valor fixo		6,45	
0901	Adicional Insalubridade	20,00	s/sal. mínimo	48,97	9,79	
2701	Auxílio Creche		s/valor fixo		9,88	
6103	Adiant.Arredond.liq.per.				0,98	
7502	Arredondamento per.anter.					0,93
9101	INSS s/ Salários	14,00	base INSS	6.056,24		18,98

Salário Base	Sal.Contr.INSS	Base FGTS	FGTS Mês	Contrib.Social	Base IRRF	Total vencimentos	Total descontos
3.900,00	6.056,24	135,60	10,84			152,91	19,91
						Valor Líquido	**133,00**

Cód. Nome do Funcionário — CBO — Local
01148 AMANDA CRISTINE RODRIGUES CAMPOS — 4110-10 — 00007 RIBEIRÃO PIRES
CPF: 384.658.478-94 — Matrícula: 0547601148
Funcionário desde: 14/07/2022 — **Cargo:**3345 Assistente Administrativo I

Cód.	Descrição	Quant/ %	Referência	Vr.Unit./Base	Vencimentos	Descontos
0001	Salario do mês	23,00	Dia(s)	80,65	1.854,95	
0701	Adicional Cesta Básica		s/valor fixo		148,39	
0901	Adicional Insalubridade	20,00	s/sal. mínimo	1.126,26	225,25	
4348	Credito Vale Transporte	22,00	Agosto/2025	21,20	466,40	
6103	Adiant.Arredond.liq.per.				0,25	
7502	Arredondamento per.anter.					0,06
8101	Vale Transporte	6,00		1.854,95		111,30
9101	INSS s/ Salários	12,00	base INSS	3.077,00		187,88

Salário Base	Sal.Contr.INSS	Base FGTS	FGTS Mês	Contrib.Social	Base IRRF	Total vencimentos	Total descontos
2.500,00	3.077,00	2.080,20	166,41			2.695,24	299,24
						Valor Líquido	**2.396,00**

Cód. Nome do Funcionário — CBO — Local
01635 ANA CAROLINA QUEIROZ BARBOZA VITAL — 2235-45 — 00007 RIBEIRÃO PIRES
CPF: 402.484.358-33 — Matrícula: 0547601635
Funcionário desde: 15/03/2023 — **Cargo:**3664 Enfermeiro (a) Obstetrico

Cód.	Descrição	Quant/ %	Referência	Vr.Unit./Base	Vencimentos	Descontos
0001	Salario do mês	1,00	Mês	6.200,00	6.200,00	
0701	Adicional Cesta Básica		s/valor fixo		200,00	
0901	Adicional Insalubridade	20,00	s/sal. mínimo	1.518,00	303,60	
2701	Auxílio Creche		s/valor fixo		306,38	
6103	Adiant.Arredond.liq.per.				0,10	
6301	Base Inss-Sal.outr.empre.			7.127,75		
7502	Arredondamento per.anter.					0,15
9101	INSS s/ Salários	14,00	base INSS	1.029,66		144,15

FOLHA DE PAGAMENTO ANALÍTICA

05476 BIOGESP - ASS GESTÃO EXEC SERVS PUB SC
26.702.577/0001-39
Rua Cardeal Arcoverde, 1641 sl 93/94

São Paulo SP 05407-002
Fone: (11)3030-1833
Fax:

Mensal 07/2025

9201	IRF s/ Salários	27,50	base irrf mês	5.896,40		712,78

Salário Base	Sal.Contr.INSS	Base FGTS	FGTS Mês	Contrib.Social	Base IRRF	Total vencimentos	Total descontos
6.200,00	1.029,66	6.503,60	520,28		5.896,40	7.010,08	857,08
						Valor Líquido	**6.153,00**

Cód. Nome do Funcionário — CBO — Local
01769 ANA CRISTINA LOUZADA DE BARROS — 3251-15 — 00007 RIBEIRÃO PIRES
CPF: 155.337.048-17 — Matrícula: 0547601769
Funcionário desde: 19/06/2023 — **Cargo:** 1363 Tec. de Farmácia

Cód.	Descrição	Quant/ %	Referência	Vr.Unit./Base	Vencimentos	Descontos
0001	Salario do mês	1,00	Mês	2.300,00	2.300,00	
0701	Adicional Cesta Básica		s/valor fixo		200,00	
0901	Adicional Insalubridade	20,00	s/sal. mínimo	1.518,00	303,60	
4348	Credito Vale Transporte	22,00	Agosto/2025	10,80	237,60	
6103	Adiant.Arredond.liq.per.				0,73	
7502	Arredondamento per.anter.					0,58
8101	Vale Transporte	6,00		2.300,00		138,00
8115	VT não utilizado					10,80
9101	INSS s/ Salários	9,00	base INSS	2.603,60		211,55

Salário Base	Sal.Contr.INSS	Base FGTS	FGTS Mês	Contrib.Social	Base IRRF	Total vencimentos	Total descontos
2.300,00	2.603,60	2.603,60	208,28			3.041,93	360,93
						Valor Líquido	**2.681,00**

Cód. Nome do Funcionário — CBO — Local
01872 ANA PAULA VICENTE PEREIRA — 5135-05 — 00007 RIBEIRÃO PIRES
CPF: 234.303.238-60 — Matrícula: 0547601872
Funcionário desde: 20/09/2023 — **Cargo:** 0396 AUX COZINHA

Cód.	Descrição	Quant/ %	Referência	Vr.Unit./Base	Vencimentos	Descontos
0001	Salario do mês	1,00	Mês	1.550,00	1.550,00	
0701	Adicional Cesta Básica		s/valor fixo		200,00	
0901	Adicional Insalubridade	20,00	s/sal. mínimo	1.518,00	303,60	
1001	Adicional Noturno	180,00	40.00%(hN=60:00)	10,30	741,60	
2701	Auxílio Creche		s/valor fixo		306,38	
4348	Credito Vale Transporte	13,00	Agosto/2025	10,80	140,40	
6103	Adiant.Arredond.liq.per.				0,41	
7502	Arredondamento per.anter.					0,35
8101	Vale Transporte	6,00		1.550,00		93,00
8386	Empréstimo Cred Consignad					290,25
9101	INSS s/ Salários	9,00	base INSS	2.595,20		210,79

Salário Base	Sal.Contr.INSS	Base FGTS	FGTS Mês	Contrib.Social	Base IRRF	Total vencimentos	Total descontos
1.550,00	2.595,20	2.595,20	207,61			3.242,39	594,39
						Valor Líquido	**2.648,00**

Cód. Nome do Funcionário — CBO — Local
02292 ANA REGINA MACHADO COUTO — 4221-05 — 00007 RIBEIRÃO PIRES
CPF: 224.156.188-61 — Matrícula: 0547602292
Funcionário desde: 06/06/2025 — **Cargo:** 0027 Recepcionista

Cód.	Descrição	Quant/ %	Referência	Vr.Unit./Base	Vencimentos	Descontos
0001	Salario do mês	1,00	Mês	1.550,00	1.550,00	
0701	Adicional Cesta Básica		s/valor fixo		200,00	

FOLHA DE PAGAMENTO ANALÍTICA

05476 BIOGESP - ASS GESTÃO EXEC SERVS PUB SC
26.702.577/0001-39
Rua Cardeal Arcoverde, 1641 sl 93/94

São Paulo SP 05407-002
Fone: (11)3030-1833
Fax:

Mensal 07/2025

0901	Adicional Insalubridade	20,00	s/sal. mínimo	1.518,00	303,60	
4348	Credito Vale Transporte	22,00	Agosto/2025	10,80	237,60	
6103	Adiant.Arredond.liq.per.				0,59	
7502	Arredondamento per.anter.					0,74
8101	Vale Transporte	6,00		1.550,00		93,00
9101	INSS s/ Salários	9,00	base INSS	1.853,60		144,05

Salário Base	Sal.Contr.INSS	Base FGTS	FGTS Mês	Contrib.Social	Base IRRF	Total vencimentos	Total descontos
1.550,00	1.853,60	1.853,60	148,28			2.291,79	237,79
						Valor Líquido	**2.054,00**

Cód. Nome do Funcionário — CBO — Local
02230 ANDREZA MARTINS LINS DE CARVALHO — 2235-05 — 00007 RIBEIRÃO PIRES
CPF: 366.309.278-00 — Matrícula: 0547602230
Funcionário desde: 12/03/2025 — **Cargo:** 1206 Enfermeiro(a)

Cód.	Descrição	Quant/ %	Referência	Vr.Unit./Base	Vencimentos	Descontos
0001	Salario do mês	1,00	Mês	3.900,00	3.900,00	
0701	Adicional Cesta Básica		s/valor fixo		200,00	
0901	Adicional Insalubridade	20,00	s/sal. mínimo	1.518,00	303,60	
6103	Adiant.Arredond.liq.per.				0,41	
7502	Arredondamento per.anter.					0,63
9101	INSS s/ Salários	14,00	base INSS	4.203,60		398,08
9201	IRF s/ Salários	15,00	base irrf mês	3.596,40		145,30

Salário Base	Sal.Contr.INSS	Base FGTS	FGTS Mês	Contrib.Social	Base IRRF	Total vencimentos	Total descontos
3.900,00	4.203,60	4.203,60	336,28		3.596,40	4.404,01	544,01
						Valor Líquido	**3.860,00**

Cód. Nome do Funcionário — CBO — Local
02293 BARBARA ANDRESSA SOARES DOS REIS FIORITI — 2235-45 — 00007 RIBEIRÃO PIRES
CPF: 337.979.648-46 — Matrícula: 0547602293
Funcionário desde: 06/06/2025 — **Cargo:** 3664 Enfermeiro (a) Obstetrico

Cód.	Descrição	Quant/ %	Referência	Vr.Unit./Base	Vencimentos	Descontos
0001	Salario do mês	1,00	Mês	6.200,00	6.200,00	
0701	Adicional Cesta Básica		s/valor fixo		200,00	
0901	Adicional Insalubridade	20,00	s/sal. mínimo	1.518,00	303,60	
1001	Adicional Noturno	180,00	40.00%(hN=60:00)	36,13	2.601,36	
6103	Adiant.Arredond.liq.per.				0,53	
7502	Arredondamento per.anter.					0,57
9101	INSS s/ Salários	14,00	base INSS	8.157,41		951,62
9201	IRF s/ Salários	27,50	IRRF/qtde depend = 1	7.963,75		1.281,30

Salário Base	Sal.Contr.INSS	Base FGTS	FGTS Mês	Contrib.Social	Base IRRF	Total vencimentos	Total descontos
6.200,00	8.157,41	9.104,96	728,39		7.963,75	9.305,49	2.233,49
						Valor Líquido	**7.072,00**

Cód. Nome do Funcionário — CBO — Local
01147 BEATRIZ SILVERIO DA SILVA — 4221-05 — 00007 RIBEIRÃO PIRES
CPF: 132.542.188-09 — Matrícula: 0547601147
Funcionário desde: 14/07/2022 **Afast desde:** 07/05/2025 / 2-Doença — **Cargo:** 0027 Recepcionista

FOLHA DE PAGAMENTO ANALÍTICA

05476 BIOGESP - ASS GESTÃO EXEC SERVS PUB SC
26.702.577/0001-39
Rua Cardeal Arcoverde, 1641 sl 93/94

São Paulo SP 05407-002
Fone: (11)3030-1833
Fax:

Mensal 07/2025

Cód. Nome do Funcionário — CBO — Local
02287 BRENDA DA SILVA COSTA — 4221-05 — 00007 RIBEIRÃO PIRES
CPF: 519.043.988-71 — Matrícula: 0547602287
Funcionário desde: 03/06/2025 — **Cargo:**0027 Recepcionista

Cód.	Descrição	Quant/ %	Referência	Vr.Unit./Base	Vencimentos	Descontos
0001	Salario do mês	1,00	Mês	1.550,00	1.550,00	
0701	Adicional Cesta Básica		s/valor fixo		200,00	
0901	Adicional Insalubridade	20,00	s/sal. mínimo	1.518,00	303,60	
4348	Credito Vale Transporte	22,00	Agosto/2025	10,80	237,60	
6103	Adiant.Arredond.liq.per.				0,81	
7502	Arredondamento per.anter.					0,96
8101	Vale Transporte	6,00		1.550,00		93,00
9101	INSS s/ Salários	9,00	base INSS	1.853,60		144,05

Salário Base	Sal.Contr.INSS	Base FGTS	FGTS Mês	Contrib.Social	Base IRRF	Total vencimentos	Total descontos
1.550,00	1.853,60	1.853,60	148,28			2.292,01	238,01
						Valor Líquido	**2.054,00**

Cód. Nome do Funcionário — CBO — Local
00873 BRUNA APARECIDA SILVA ALVES — 4110-05 — 00007 RIBEIRÃO PIRES
CPF: 446.453.398-18 — Matrícula: 0547600873
Funcionário desde: 01/03/2022 — **Cargo:**0040 Aux. Administrativo

Cód.	Descrição	Quant/ %	Referência	Vr.Unit./Base	Vencimentos	Descontos
0001	Salario do mês	1,00	Mês	1.800,00	1.800,00	
0701	Adicional Cesta Básica		s/valor fixo		200,00	
0901	Adicional Insalubridade	20,00	s/sal. mínimo	1.518,00	303,60	
4348	Credito Vale Transporte	22,00	Agosto/2025	10,80	237,60	
6103	Adiant.Arredond.liq.per.				0,27	
7502	Arredondamento per.anter.					0,92
8101	Vale Transporte	6,00		1.800,00		108,00
9101	INSS s/ Salários	9,00	base INSS	2.103,60		166,55

Salário Base	Sal.Contr.INSS	Base FGTS	FGTS Mês	Contrib.Social	Base IRRF	Total vencimentos	Total descontos
1.800,00	2.103,60	2.103,60	168,28			2.541,47	275,47
						Valor Líquido	**2.266,00**

Cód. Nome do Funcionário — CBO — Local
02309 BRUNA FERNANDA MEIRA PAIXÃO GOMES — 3222-05 — 00007 RIBEIRÃO PIRES
CPF: 430.943.658-76 — Matrícula: 0547602309
Funcionário desde: 18/06/2025 — **Cargo:**1273 Tecnico de Enfermagem

Cód.	Descrição	Quant/ %	Referência	Vr.Unit./Base	Vencimentos	Descontos
0001	Salario do mês	1,00	Mês	2.300,00	2.300,00	
0701	Adicional Cesta Básica		s/valor fixo		200,00	
0901	Adicional Insalubridade	20,00	s/sal. mínimo	1.518,00	303,60	
4348	Credito Vale Transporte	22,00	Agosto/2025	21,20	466,40	
6103	Adiant.Arredond.liq.per.				0,03	
7502	Arredondamento per.anter.					0,48
8101	Vale Transporte	6,00		2.300,00		138,00
9101	INSS s/ Salários	9,00	base INSS	2.603,60		211,55

FOLHA DE PAGAMENTO ANALÍTICA

05476 BIOGESP - ASS GESTÃO EXEC SERVS PUB SC
26.702.577/0001-39
Rua Cardeal Arcoverde, 1641 sl 93/94

São Paulo SP 05407-002
Fone: (11)3030-1833
Fax:

Mensal 07/2025

Salário Base	Sal.Contr.INSS	Base FGTS	FGTS Mês	Contrib.Social	Base IRRF	Total vencimentos	Total descontos
2.300,00	2.603,60	2.603,60	208,28			3.270,03	350,03
						Valor Líquido	**2.920,00**

Cód. Nome do Funcionário — CBO — Local
02066 CAMILA SARA RONCON NUNES — 3222-05 — 00007 RIBEIRÃO PIRES
CPF: 528.875.018-10 — Matrícula: 0547602066
Funcionário desde: 23/05/2024 — **Cargo:**1273 Tecnico de Enfermagem

Cód.	Descrição	Quant/ %	Referência	Vr.Unit./Base	Vencimentos	Descontos
0001	Salario do mês	1,00	Mês	2.300,00	2.300,00	
0701	Adicional Cesta Básica		s/valor fixo		200,00	
0901	Adicional Insalubridade	20,00	s/sal. mínimo	1.518,00	303,60	
6103	Adiant.Arredond.liq.per.				0,32	
7502	Arredondamento per.anter.					0,37
9101	INSS s/ Salários	9,00	base INSS	2.603,60		211,55

Salário Base	Sal.Contr.INSS	Base FGTS	FGTS Mês	Contrib.Social	Base IRRF	Total vencimentos	Total descontos
2.300,00	2.603,60	2.603,60	208,28			2.803,92	211,92
						Valor Líquido	**2.592,00**

Cód. Nome do Funcionário — CBO — Local
01927 CAROLINA FERREIRA — 2235-40 — 00007 RIBEIRÃO PIRES
CPF: 428.590.948-06 — Matrícula: 0547601927
Funcionário desde: 08/11/2023 — **Cargo:**4242 Enfermeiro (a) Neonatal

Cód.	Descrição	Quant/ %	Referência	Vr.Unit./Base	Vencimentos	Descontos
0001	Salario do mês	1,00	Mês	6.200,00	6.200,00	
0701	Adicional Cesta Básica		s/valor fixo		200,00	
0901	Adicional Insalubridade	20,00	s/sal. mínimo	1.518,00	303,60	
1001	Adicional Noturno	180,00	40.00%(hN=60:00)	36,13	2.601,36	
6103	Adiant.Arredond.liq.per.				0,12	
7502	Arredondamento per.anter.					0,02
9101	INSS s/ Salários	14,00	base INSS	8.157,41		951,62
9201	IRF s/ Salários	27,50	base irrf mês	8.153,34		1.333,44

Salário Base	Sal.Contr.INSS	Base FGTS	FGTS Mês	Contrib.Social	Base IRRF	Total vencimentos	Total descontos
6.200,00	8.157,41	9.104,96	728,39		8.153,34	9.305,08	2.285,08
						Valor Líquido	**7.020,00**

Cód. Nome do Funcionário — CBO — Local
00940 CAROLINE DAIANE DOS SANTOS — 2235-05 — 00007 RIBEIRÃO PIRES
CPF: 427.180.218-29 — Matrícula: 0547600940
Funcionário desde: 06/04/2022 — **Cargo:**1206 Enfermeiro(a)

Cód.	Descrição	Quant/ %	Referência	Vr.Unit./Base	Vencimentos	Descontos
0001	Salario do mês	1,00	Mês	3.900,00	3.900,00	
0701	Adicional Cesta Básica		s/valor fixo		200,00	
0901	Adicional Insalubridade	20,00	s/sal. mínimo	1.518,00	303,60	
1001	Adicional Noturno	180,00	40.00%(hN=60:00)	23,35	1.681,20	
4348	Credito Vale Transporte	13,00	Agosto/2025	10,80	140,40	
6103	Adiant.Arredond.liq.per.				0,14	
7102	Hor. Atraso/Ausência		5:00 hora(s)	21,66		108,30
7502	Arredondamento per.anter.					0,71
8101	Vale Transporte					140,40

FOLHA DE PAGAMENTO ANALÍTICA

05476 BIOGESP - ASS GESTÃO EXEC SERVS PUB SC
26.702.577/0001-39
Rua Cardeal Arcoverde, 1641 sl 93/94

São Paulo SP 05407-002
Fone: (11)3030-1833
Fax:

Mensal 07/2025

9101	INSS s/ Salários	14,00	base INSS	5.776,50		618,29
9201	IRF s/ Salários	27,50	IRRF/qtde depend = 1	4.968,62		457,64

Salário Base	Sal.Contr.INSS	Base FGTS	FGTS Mês	Contrib.Social	Base IRRF	Total vencimentos	Total descontos
3.900,00	5.776,50	5.776,50	462,12		4.968,62	6.225,34	1.325,34
						Valor Líquido	**4.900,00**

Cód. Nome do Funcionário — CBO Local
00884 CAROLINE RODRIGUES DA SILVA — 2235-05 00007 RIBEIRÃO PIRES
CPF: 354.679.228-90 — Matrícula: 0547600884
Funcionário desde: 01/03/2022 — **Cargo:**1206 Enfermeiro(a)

Cód.	Descrição	Quant/ %	Referência	Vr.Unit./Base	Vencimentos	Descontos
0001	Salario do mês	1,00	Mês	3.900,00	3.900,00	
0701	Adicional Cesta Básica		s/valor fixo		200,00	
0901	Adicional Insalubridade	20,00	s/sal. mínimo	1.518,00	303,60	
4348	Credito Vale Transporte	22,00	Agosto/2025	10,80	237,60	
6103	Adiant.Arredond.liq.per.				0,32	
7502	Arredondamento per.anter.					0,14
8101	Vale Transporte	6,00		3.900,00		234,00
9101	INSS s/ Salários	14,00	base INSS	4.203,60		398,08
9201	IRF s/ Salários	15,00	base irrf mês	3.596,40		145,30

Salário Base	Sal.Contr.INSS	Base FGTS	FGTS Mês	Contrib.Social	Base IRRF	Total vencimentos	Total descontos
3.900,00	4.203,60	4.203,60	336,28		3.596,40	4.641,52	777,52
						Valor Líquido	**3.864,00**

Cód. Nome do Funcionário — CBO Local
01467 CRISTIAN CARLOS FERNANDES — 3241-15 00007 RIBEIRÃO PIRES
CPF: 288.295.768-83 — Matrícula: 0547601467
Funcionário desde: 14/11/2022 — **Cargo:**2445 Tecnico(a) em Radiologia

Cód.	Descrição	Quant/ %	Referência	Vr.Unit./Base	Vencimentos	Descontos
0001	Salario do mês	1,00	Mês	2.300,00	2.300,00	
0502	DSR-Desc.Semanal Variavel	5,00	média variáveis	8,56	42,80	
0701	Adicional Cesta Básica		s/valor fixo		200,00	
0901	Adicional Insalubridade	80,00	s/sal. mínimo	1.518,00	1.214,40	
1838	Horas Extras 90%	4,00	90.00%	55,63	222,52	
6103	Adiant.Arredond.liq.per.				0,43	
7502	Arredondamento per.anter.					0,46
9101	INSS s/ Salários	12,00	base INSS	3.779,72		346,97
9201	IRF s/ Salários	15,00	base irrf mês	3.172,52		81,72

Salário Base	Sal.Contr.INSS	Base FGTS	FGTS Mês	Contrib.Social	Base IRRF	Total vencimentos	Total descontos
2.300,00	3.779,72	3.779,72	302,37		3.172,52	3.980,15	429,15
						Valor Líquido	**3.551,00**

Cód. Nome do Funcionário — CBO Local
00925 DAIANA CORADI DE ARRUDA GUIMARAES — 3222-05 00007 RIBEIRÃO PIRES
CPF: 320.857.318-99 — Matrícula: 0547600925
Funcionário desde: 01/04/2022 — **Cargo:**1273 Tecnico de Enfermagem

Cód.	Descrição	Quant/ %	Referência	Vr.Unit./Base	Vencimentos	Descontos
0001	Salario do mês	1,00	Mês	2.300,00	2.300,00	
0701	Adicional Cesta Básica		s/valor fixo		200,00	
0901	Adicional Insalubridade	20,00	s/sal. mínimo	1.518,00	303,60	

FOLHA DE PAGAMENTO ANALÍTICA

05476 BIOGESP - ASS GESTÃO EXEC SERVS PUB SC
26.702.577/0001-39
Rua Cardeal Arcoverde, 1641 sl 93/94

São Paulo SP 05407-002
Fone: (11)3030-1833
Fax:

Mensal 07/2025

4348	Credito Vale Transporte	13,00	Agosto/2025	30,40	395,20	
6103	Adiant.Arredond.liq.per.				0,41	
7502	Arredondamento per.anter.					0,66
8101	Vale Transporte	6,00		2.300,00		138,00
9101	INSS s/ Salários	9,00	base INSS	2.603,60		211,55

Salário Base	Sal.Contr.INSS	Base FGTS	FGTS Mês	Contrib.Social	Base IRRF	Total vencimentos	Total descontos
2.300,00	2.603,60	2.603,60	208,28			3.199,21	350,21
						Valor Líquido	**2.849,00**

Cód. Nome do Funcionário — CBO — Local
01889 DAIANE DE OLIVEIRA SILVA — 3222-05 — 00007 RIBEIRÃO PIRES
CPF: 475.613.078-02 — Matrícula: 0547601889
Funcionário desde: 06/10/2023 — **Cargo:**1273 Tecnico de Enfermagem

Cód.	Descrição	Quant/ %	Referência	Vr.Unit./Base	Vencimentos	Descontos
0001	Salario do mês	1,00	Dia(s)	74,19	74,19	
0701	Adicional Cesta Básica		s/valor fixo		6,45	
0901	Adicional Insalubridade	20,00	s/sal. mínimo	48,97	9,79	
1001	Adicional Noturno	5,81	40.00%(hN=60:00)	14,46	33,61	
2701	Auxílio Creche		s/valor fixo		9,88	
6103	Adiant.Arredond.liq.per.				0,62	
7502	Arredondamento per.anter.					0,07
9101	INSS s/ Salários	14,00	base INSS	5.067,62		16,47

Salário Base	Sal.Contr.INSS	Base FGTS	FGTS Mês	Contrib.Social	Base IRRF	Total vencimentos	Total descontos
2.300,00	5.067,62	117,59	9,40			134,54	16,54
						Valor Líquido	**118,00**

Cód. Nome do Funcionário — CBO — Local
02303 DALVA DOS SANTOS LIMA — 4221-05 — 00007 RIBEIRÃO PIRES
CPF: 039.712.688-38 — Matrícula: 0547602303
Funcionário desde: 09/06/2025 — **Cargo:**0027 Recepcionista

Cód.	Descrição	Quant/ %	Referência	Vr.Unit./Base	Vencimentos	Descontos
0001	Salario do mês	1,00	Mês	1.550,00	1.550,00	
0701	Adicional Cesta Básica		s/valor fixo		200,00	
0901	Adicional Insalubridade	20,00	s/sal. mínimo	1.518,00	303,60	
4348	Credito Vale Transporte	22,00	Agosto/2025	21,20	466,40	
6103	Adiant.Arredond.liq.per.				0,95	
7502	Arredondamento per.anter.					0,90
8101	Vale Transporte	6,00		1.550,00		93,00
9101	INSS s/ Salários	9,00	base INSS	1.853,60		144,05

Salário Base	Sal.Contr.INSS	Base FGTS	FGTS Mês	Contrib.Social	Base IRRF	Total vencimentos	Total descontos
1.550,00	1.853,60	1.853,60	148,28			2.520,95	237,95
						Valor Líquido	**2.283,00**

Cód. Nome do Funcionário — CBO — Local
02040 DANIEL AUGUSTO EDVIRGEM DA SILVA — 3222-05 — 00007 RIBEIRÃO PIRES
CPF: 507.798.288-01 — Matrícula: 0547602040
Funcionário desde: 12/04/2024 — **Cargo:**1273 Tecnico de Enfermagem

Cód.	Descrição	Quant/ %	Referência	Vr.Unit./Base	Vencimentos	Descontos
0001	Salario do mês	1,00	Mês	2.300,00	2.300,00	
0701	Adicional Cesta Básica		s/valor fixo		200,00	

FOLHA DE PAGAMENTO ANALÍTICA

05476 BIOGESP - ASS GESTÃO EXEC SERVS PUB SC
26.702.577/0001-39
Rua Cardeal Arcoverde, 1641 sl 93/94

São Paulo SP 05407-002
Fone: (11)3030-1833
Fax:

Mensal 07/2025

0901	Adicional Insalubridade	20,00	s/sal. mínimo	1.518,00	303,60	
4348	Credito Vale Transporte	22,00	Agosto/2025	10,80	237,60	
6103	Adiant.Arredond.liq.per.				0,02	
7502	Arredondamento per.anter.					0,67
8101	Vale Transporte	6,00		2.300,00		138,00
9101	INSS s/ Salários	9,00	base INSS	2.603,60		211,55

Salário Base	Sal.Contr.INSS	Base FGTS	FGTS Mês	Contrib.Social	Base IRRF	Total vencimentos	Total descontos
2.300,00	2.603,60	2.603,60	208,28			3.041,22	350,22
						Valor Líquido	**2.691,00**

Cód. Nome do Funcionário — CBO — Local
00865 DANIELA SILVA MARQUES — 3241-15 — 00007 RIBEIRÃO PIRES
CPF: 219.532.708-16 — Matrícula: 0547600865
Funcionário desde: 17/02/2022 — **Cargo:**3650 Tecnico (a) de Mamografia

Cód.	Descrição	Quant/ %	Referência	Vr.Unit./Base	Vencimentos	Descontos
0001	Salario do mês	1,00	Mês	3.000,00	3.000,00	
0701	Adicional Cesta Básica		s/valor fixo		200,00	
0901	Adicional Insalubridade	80,00	s/sal. mínimo	1.518,00	1.214,40	
4348	Credito Vale Transporte	22,00	Agosto/2025	10,80	237,60	
6103	Adiant.Arredond.liq.per.				0,21	
7502	Arredondamento per.anter.					0,70
8101	Vale Transporte	6,00		3.000,00		180,00
9101	INSS s/ Salários	14,00	base INSS	4.214,40		399,59
9201	IRF s/ Salários	15,00	base irrf mês	3.607,20		146,92

Salário Base	Sal.Contr.INSS	Base FGTS	FGTS Mês	Contrib.Social	Base IRRF	Total vencimentos	Total descontos
3.000,00	4.214,40	4.214,40	337,15		3.607,20	4.652,21	727,21
						Valor Líquido	**3.925,00**

Cód. Nome do Funcionário — CBO — Local
01479 DANIELLI GUILHERMINO DE LIMA — 3222-05 — 00007 RIBEIRÃO PIRES
CPF: 381.730.048-46 — Matrícula: 0547601479
Funcionário desde: 02/12/2022 **Afast desde:** 28/03/2025 / 6-Licença Maternidade **Cargo:**1273 Tecnico de Enfermagem

Cód.	Descrição	Quant/ %	Referência	Vr.Unit./Base	Vencimentos	Descontos
0001	Salario do mês	6,00	Dia(s)	74,19	445,14	
0101	Salario Maternidade	25,00	dias	2.603,60	2.099,70	
0701	Adicional Cesta Básica		s/valor fixo		38,71	
0901	Adicional Insalubridade	20,00	s/sal. mínimo	293,81	58,76	
1001	Adicional Noturno	34,84	40.00%(hN=60:00)	14,46	201,51	
4348	Credito Vale Transporte	10,00	Agosto/2025	12,00	120,00	
6103	Adiant.Arredond.liq.per.				0,26	
7502	Arredondamento per.anter.					0,56
8101	Vale Transporte	6,00		445,14		26,71
8386	Empréstimo Cred Consignad					530,80
9101	INSS s/ Salários	12,00	base INSS	2.805,11		230,01

Salário Base	Sal.Contr.INSS	Base FGTS	FGTS Mês	Contrib.Social	Base IRRF	Total vencimentos	Total descontos
2.300,00	2.805,11	2.805,11	224,40			2.964,08	788,08
						Valor Líquido	**2.176,00**

FOLHA DE PAGAMENTO ANALÍTICA

05476 BIOGESP - ASS GESTÃO EXEC SERVS PUB SC
26.702.577/0001-39
Rua Cardeal Arcoverde, 1641 sl 93/94



São Paulo SP 05407-002
Fone: (11)3030-1833
Fax:

Mensal 07/2025

Cód. Nome do Funcionário — CBO — Local
02068 DAVI DA SILVA SOUZA — 3251-15 — 00007 RIBEIRÃO PIRES
CPF: 461.395.968-31 — Matrícula: 0547602068
Funcionário desde: 22/05/2024 — **Cargo:**1363 Tec. de Farmácia

Cód.	Descrição	Quant/ %	Referência	Vr.Unit./Base	Vencimentos	Descontos
0001	Salario do mês	1,00	Mês	2.300,00	2.300,00	
0502	DSR-Desc.Semanal Variavel	5,00	média variáveis	39,21	196,05	
0701	Adicional Cesta Básica		s/valor fixo		200,00	
0901	Adicional Insalubridade	20,00	s/sal. mínimo	1.518,00	303,60	
1830	Horas Extras 100%	21,00	100.00%	28,92	607,32	
1838	Horas Extras 90%	15,00	90.00%	27,47	412,05	
4348	Credito Vale Transporte	14,00	Agosto/2025	21,20	296,80	
6103	Adiant.Arredond.liq.per.				0,20	
7502	Arredondamento per.anter.					0,73
8101	Vale Transporte	6,00		2.300,00		138,00
9101	INSS s/ Salários	12,00	base INSS	3.819,02		351,68
9201	IRF s/ Salários	15,00	base irrf mês	3.211,82		87,61

Salário Base	Sal.Contr.INSS	Base FGTS	FGTS Mês	Contrib.Social	Base IRRF	Total vencimentos	Total descontos
2.300,00	3.819,02	3.819,02	305,52		3.211,82	4.316,02	578,02
						Valor Líquido	**3.738,00**

Cód. Nome do Funcionário — CBO — Local
02314 DENIS DOMINGUES OLIVEIRA — 3222-05 — 00007 RIBEIRÃO PIRES
CPF: 388.971.028-08 — Matrícula: 0547602314
Funcionário desde: 07/07/2025 — **Cargo:**1273 Tecnico de Enfermagem

Cód.	Descrição	Quant/ %	Referência	Vr.Unit./Base	Vencimentos	Descontos
0001	Salario do mês	25,00	Dia(s)	74,19	1.854,75	
0701	Adicional Cesta Básica		s/valor fixo		161,29	
0901	Adicional Insalubridade	20,00	s/sal. mínimo	1.224,19	244,84	
6103	Adiant.Arredond.liq.per.				0,47	
7801	Pensao Alimenticia	11,11	s/salário liquido	2.094,69		232,72
7801	Pensao Alimenticia	11,11	s/salário liquido	2.094,69		232,72
7801	Pensao Alimenticia	11,11	s/salário liquido	2.094,69		232,72
9101	INSS s/ Salários	9,00	base INSS	2.099,59		166,19

Salário Base	Sal.Contr.INSS	Base FGTS	FGTS Mês	Contrib.Social	Base IRRF	Total vencimentos	Total descontos
2.300,00	2.099,59	2.099,59	167,96			2.261,35	864,35
						Valor Líquido	**1.397,00**

Cód. Nome do Funcionário — CBO — Local
00872 ELAINE BARBARA SOARES FERNANDES JUNQUEIRA — 2238-10 — 00007 RIBEIRÃO PIRES
CPF: 321.067.718-27 — Matrícula: 0547600872
Funcionário desde: 09/03/2022 — **Cargo:**2446 Fonoaudiologa

Cód.	Descrição	Quant/ %	Referência	Vr.Unit./Base	Vencimentos	Descontos
0001	Salario do mês	1,00	Mês	3.200,00	3.200,00	
0502	DSR-Desc.Semanal Variavel	5,00	média variáveis	3,43	17,15	
0701	Adicional Cesta Básica		s/valor fixo		200,00	
0901	Adicional Insalubridade	20,00	s/sal. mínimo	1.518,00	303,60	
1838	Horas Extras 90%	1,30	90.00%	59,38	89,07	
2701	Auxílio Creche		s/valor fixo		306,38	

FOLHA DE PAGAMENTO ANALÍTICA

05476 BIOGESP - ASS GESTÃO EXEC SERVS PUB SC
26.702.577/0001-39
Rua Cardeal Arcoverde, 1641 sl 93/94



São Paulo SP 05407-002
Fone: (11)3030-1833
Fax:

Mensal 07/2025

4348	Credito Vale Transporte	22,00	Agosto/2025	21,20	466,40	
6103	Adiant.Arredond.liq.per.				0,64	
7502	Arredondamento per.anter.					0,81
8101	Vale Transporte	6,00		3.200,00		192,00
8115	VT não utilizado					42,40
9101	INSS s/ Salários	12,00	base INSS	3.609,82		326,58
9201	IRF s/ Salários	15,00	IRRF/qtde depend = 2	2.904,06		41,45

Salário Base	Sal.Contr.INSS	Base FGTS	FGTS Mês	Contrib.Social	Base IRRF	Total vencimentos	Total descontos
3.200,00	3.609,82	3.609,82	288,78		2.904,06	4.583,24	603,24
						Valor Líquido	**3.980,00**

Cód. Nome do Funcionário — CBO — Local
00924 ELIDA HELENA BAPTISTA — 2235-40 — 00007 RIBEIRÃO PIRES
CPF: 214.909.198-48 — Matrícula: 0547600924
Funcionário desde: 01/04/2022 — **Cargo:**4242 Enfermeiro (a) Neonatal

Cód.	Descrição	Quant/ %	Referência	Vr.Unit./Base	Vencimentos	Descontos
0001	Salario do mês	1,00	Mês	6.200,00	6.200,00	
0701	Adicional Cesta Básica		s/valor fixo		200,00	
0901	Adicional Insalubridade	20,00	s/sal. mínimo	1.518,00	303,60	
1001	Adicional Noturno	180,00	40.00%(hN=60:00)	36,13	2.601,36	
6103	Adiant.Arredond.liq.per.				0,55	
7502	Arredondamento per.anter.					0,73
9101	INSS s/ Salários	14,00	base INSS	8.157,41		951,62
9201	IRF s/ Salários	27,50	IRRF/qtde depend = 2	7.774,16		1.229,16

Salário Base	Sal.Contr.INSS	Base FGTS	FGTS Mês	Contrib.Social	Base IRRF	Total vencimentos	Total descontos
6.200,00	8.157,41	9.104,96	728,39		7.774,16	9.305,51	2.181,51
						Valor Líquido	**7.124,00**

Cód. Nome do Funcionário — CBO — Local
01770 ELISANGELA DA CUNHA GOMES — 2235-05 — 00007 RIBEIRÃO PIRES
CPF: 183.635.618-86 — Matrícula: 0547601770
Funcionário desde: 15/06/2023 — **Cargo:**1206 Enfermeiro(a)

Cód.	Descrição	Quant/ %	Referência	Vr.Unit./Base	Vencimentos	Descontos
0001	Salario do mês	1,00	Mês	3.900,00	3.900,00	
0701	Adicional Cesta Básica		s/valor fixo		200,00	
0901	Adicional Insalubridade	20,00	s/sal. mínimo	1.518,00	303,60	
6103	Adiant.Arredond.liq.per.				0,41	
6301	Base Inss-Sal.outr.empre.			5.563,11		
7502	Arredondamento per.anter.					0,51
9101	INSS s/ Salários	14,00	base INSS	2.594,30		363,20
9201	IRF s/ Salários	15,00	base irrf mês	3.596,40		145,30

Salário Base	Sal.Contr.INSS	Base FGTS	FGTS Mês	Contrib.Social	Base IRRF	Total vencimentos	Total descontos
3.900,00	2.594,30	4.203,60	336,28		3.596,40	4.404,01	509,01
						Valor Líquido	**3.895,00**

Cód. Nome do Funcionário — CBO — Local
01991 ELISANGELA FAUSTINO LOURENCO — 2235-05 — 00007 RIBEIRÃO PIRES
CPF: 248.687.858-00 — Matrícula: 0547601991
Funcionário desde: 06/02/2024 — **Cargo:**1206 Enfermeiro(a)

Cód.	Descrição	Quant/ %	Referência	Vr.Unit./Base	Vencimentos	Descontos

FOLHA DE PAGAMENTO ANALÍTICA

05476 BIOGESP - ASS GESTÃO EXEC SERVS PUB SC
26.702.577/0001-39
Rua Cardeal Arcoverde, 1641 sl 93/94

São Paulo SP 05407-002
Fone: (11)3030-1833
Fax:

Mensal 07/2025

0001	Salario do mês	1,00	Mês	3.900,00	3.900,00	
0701	Adicional Cesta Básica		s/valor fixo		200,00	
0901	Adicional Insalubridade	20,00	s/sal. mínimo	1.518,00	303,60	
4348	Credito Vale Transporte	22,00	Agosto/2025	21,20	466,40	
6103	Adiant.Arredond.liq.per.				0,62	
7502	Arredondamento per.anter.					0,24
8101	Vale Transporte	6,00		3.900,00		234,00
9101	INSS s/ Salários	14,00	base INSS	4.203,60		398,08
9201	IRF s/ Salários	15,00	base irrf mês	3.596,40		145,30

Salário Base	Sal.Contr.INSS	Base FGTS	FGTS Mês	Contrib.Social	Base IRRF	Total vencimentos	Total descontos
3.900,00	4.203,60	4.203,60	336,28		3.596,40	4.870,62	777,62
						Valor Líquido	**4.093,00**

Cód. Nome do Funcionário — CBO — Local
01033 ELIZABETH RENATA GLADSCHEFF FONSECA — 2235-05 — 00007 RIBEIRÃO PIRES
CPF: 061.978.568-32 — Matrícula: 0547601033
Funcionário desde: 04/05/2022 — **Cargo:** 1206 Enfermeiro(a)

Cód.	Descrição	Quant/ %	Referência	Vr.Unit./Base	Vencimentos	Descontos
0001	Salario do mês	1,00	Mês	3.900,00	3.900,00	
0701	Adicional Cesta Básica		s/valor fixo		200,00	
0901	Adicional Insalubridade	20,00	s/sal. mínimo	1.518,00	303,60	
6103	Adiant.Arredond.liq.per.				0,68	
7502	Arredondamento per.anter.					0,90
9101	INSS s/ Salários	14,00	base INSS	4.203,60		398,08
9201	IRF s/ Salários	15,00	base irrf mês	3.596,40		145,30

Salário Base	Sal.Contr.INSS	Base FGTS	FGTS Mês	Contrib.Social	Base IRRF	Total vencimentos	Total descontos
3.900,00	4.203,60	4.203,60	336,28		3.596,40	4.404,28	544,28
						Valor Líquido	**3.860,00**

Cód. Nome do Funcionário — CBO — Local
02308 ENIR DOS SANTOS — 2235-05 — 00007 RIBEIRÃO PIRES
CPF: 260.079.718-13 — Matrícula: 0547602308
Funcionário desde: 13/06/2025 — **Cargo:** 1206 Enfermeiro(a)

Cód.	Descrição	Quant/ %	Referência	Vr.Unit./Base	Vencimentos	Descontos
0001	Salario do mês	1,00	Mês	3.900,00	3.900,00	
0701	Adicional Cesta Básica		s/valor fixo		200,00	
0901	Adicional Insalubridade	20,00	s/sal. mínimo	1.518,00	303,60	
1001	Adicional Noturno	180,00	40.00%(hN=60:00)	23,35	1.681,20	
6103	Adiant.Arredond.liq.per.				0,66	
7502	Arredondamento per.anter.					0,62
9101	INSS s/ Salários	14,00	base INSS	5.884,80		633,45
9201	IRF s/ Salários	27,50	base irrf mês	5.251,35		535,39

Salário Base	Sal.Contr.INSS	Base FGTS	FGTS Mês	Contrib.Social	Base IRRF	Total vencimentos	Total descontos
3.900,00	5.884,80	5.884,80	470,78		5.251,35	6.085,46	1.169,46
						Valor Líquido	**4.916,00**

FOLHA DE PAGAMENTO ANALÍTICA

05476 BIOGESP - ASS GESTÃO EXEC SERVS PUB SC
26.702.577/0001-39
Rua Cardeal Arcoverde, 1641 sl 93/94

São Paulo SP 05407-002
Fone: (11)3030-1833
Fax:

Mensal 07/2025

Cód. Nome do Funcionário — CBO — Local
00840 ERICA LORRAINE CAMARGO CLARO NOGUEIRA — 3222-05 — 00007 RIBEIRÃO PIRES
CPF: 480.194.928-28 — Matrícula: 0547600840
Funcionário desde: 17/02/2022 — **Cargo:**1273 Tecnico de Enfermagem

Cód.	Descrição	Quant/ %	Referência	Vr.Unit./Base	Vencimentos	Descontos
0001	Salario do mês	1,00	Mês	2.300,00	2.300,00	
0701	Adicional Cesta Básica		s/valor fixo		200,00	
0901	Adicional Insalubridade	20,00	s/sal. mínimo	1.518,00	303,60	
1001	Adicional Noturno	180,00	40.00%(hN=60:00)	14,46	1.041,12	
4348	Credito Vale Transporte	13,00	Agosto/2025	10,80	140,40	
6103	Adiant.Arredond.liq.per.				0,05	
7502	Arredondamento per.anter.					0,93
8101	Vale Transporte	6,00		2.300,00		138,00
9101	INSS s/ Salários	12,00	base INSS	3.644,72		330,77
9201	IRF s/ Salários	15,00	base irrf mês	3.037,52		61,47

Salário Base	Sal.Contr.INSS	Base FGTS	FGTS Mês	Contrib.Social	Base IRRF	Total vencimentos	Total descontos
2.300,00	3.644,72	3.644,72	291,57		3.037,52	3.985,17	531,17
						Valor Líquido	**3.454,00**

Cód. Nome do Funcionário — CBO — Local
02258 ERICK CHARLES DA SILVEIRA ARAUJO — 2235-05 — 00007 RIBEIRÃO PIRES
CPF: 313.603.228-41 — Matrícula: 0547602258
Funcionário desde: 16/04/2025 — **Cargo:**1206 Enfermeiro(a)

Cód.	Descrição	Quant/ %	Referência	Vr.Unit./Base	Vencimentos	Descontos
0001	Salario do mês	1,00	Mês	3.900,00	3.900,00	
0701	Adicional Cesta Básica		s/valor fixo		200,00	
0901	Adicional Insalubridade	20,00	s/sal. mínimo	1.518,00	303,60	
1001	Adicional Noturno	180,00	40.00%(hN=60:00)	23,35	1.681,20	
6103	Adiant.Arredond.liq.per.				0,39	
6301	Base Inss-Sal.outr.empre.			6.672,57		
7502	Arredondamento per.anter.					0,71
9101	INSS s/ Salários	14,00	base INSS	1.484,84		207,87
9201	IRF s/ Salários	27,50	base irrf mês	5.277,60		542,61

Salário Base	Sal.Contr.INSS	Base FGTS	FGTS Mês	Contrib.Social	Base IRRF	Total vencimentos	Total descontos
3.900,00	1.484,84	5.884,80	470,78		5.277,60	6.085,19	751,19
						Valor Líquido	**5.334,00**

Cód. Nome do Funcionário — CBO — Local
02146 ESTER LEONEL LIMA — 5135-05 — 00007 RIBEIRÃO PIRES
CPF: 521.504.128-88 — Matrícula: 0547602146
Funcionário desde: 23/09/2024 — **Cargo:**0854 Auxiliar de Cozinha

Cód.	Descrição	Quant/ %	Referência	Vr.Unit./Base	Vencimentos	Descontos
0001	Salario do mês	1,00	Mês	1.550,00	1.550,00	
0502	DSR-Desc.Semanal Variavel	5,00	média variáveis	23,58	117,90	
0701	Adicional Cesta Básica		s/valor fixo		200,00	
0901	Adicional Insalubridade	20,00	s/sal. mínimo	1.518,00	303,60	
1838	Horas Extras 90%	31,20	90.00%	19,57	613,19	
2701	Auxílio Creche		s/valor fixo		306,38	
6103	Adiant.Arredond.liq.per.				0,72	

FOLHA DE PAGAMENTO ANALÍTICA

05476 BIOGESP - ASS GESTÃO EXEC SERVS PUB SC
26.702.577/0001-39
Rua Cardeal Arcoverde, 1641 sl 93/94

São Paulo SP 05407-002
Fone: (11)3030-1833
Fax:

Mensal 07/2025

7502	Arredondamento per.anter.						0,18
8386	Empréstimo Cred Consignad						648,76
9101	INSS s/ Salários	9,00	base INSS		2.584,69		209,85

Salário Base	Sal.Contr.INSS	Base FGTS	FGTS Mês	Contrib.Social	Base IRRF	Total vencimentos	Total descontos
1.550,00	2.584,69	2.584,69	206,77			3.091,79	858,79
						Valor Líquido	**2.233,00**

Cód. Nome do Funcionário — CBO — Local
02209 ESTER MORAIS SIQUEIRA FRANCA — 3222-05 — 00007 RIBEIRÃO PIRES
CPF: 317.123.458-00 — Matrícula: 0547602209
Funcionário desde: 14/02/2025 — **Cargo:** 1273 Tecnico de Enfermagem

Cód.	Descrição	Quant/ %	Referência	Vr.Unit./Base	Vencimentos	Descontos
0001	Salario do mês	1,00	Mês	2.300,00	2.300,00	
0701	Adicional Cesta Básica		s/valor fixo		200,00	
0901	Adicional Insalubridade	20,00	s/sal. mínimo	1.518,00	303,60	
1001	Adicional Noturno	180,00	40.00%(hN=60:00)	14,46	1.041,12	
2701	Auxílio Creche		s/valor fixo		306,38	
6103	Adiant.Arredond.liq.per.				0,94	
7502	Arredondamento per.anter.					0,27
9101	INSS s/ Salários	12,00	base INSS	3.644,72		330,77

Salário Base	Sal.Contr.INSS	Base FGTS	FGTS Mês	Contrib.Social	Base IRRF	Total vencimentos	Total descontos
2.300,00	3.644,72	3.644,72	291,57			4.152,04	331,04
						Valor Líquido	**3.821,00**

Cód. Nome do Funcionário — CBO — Local
02139 EZEQUIEL DA SILVA RIBEIRO — 3222-05 — 00007 RIBEIRÃO PIRES
CPF: 448.183.268-10 — Matrícula: 0547602139
Funcionário desde: 19/09/2024 — **Cargo:** 1273 Tecnico de Enfermagem

Cód.	Descrição	Quant/ %	Referência	Vr.Unit./Base	Vencimentos	Descontos
0001	Salario do mês	1,00	Mês	2.300,00	2.300,00	
0701	Adicional Cesta Básica		s/valor fixo		200,00	
0901	Adicional Insalubridade	20,00	s/sal. mínimo	1.518,00	303,60	
4348	Credito Vale Transporte	14,00	Agosto/2025	10,80	151,20	
6103	Adiant.Arredond.liq.per.				0,56	
7502	Arredondamento per.anter.					0,81
8101	Vale Transporte	6,00		2.300,00		138,00
9101	INSS s/ Salários	9,00	base INSS	2.603,60		211,55

Salário Base	Sal.Contr.INSS	Base FGTS	FGTS Mês	Contrib.Social	Base IRRF	Total vencimentos	Total descontos
2.300,00	2.603,60	2.603,60	208,28			2.955,36	350,36
						Valor Líquido	**2.605,00**

Cód. Nome do Funcionário — CBO — Local
02163 FABIANA SAWATA OGASAHARA — 3251-15 — 00007 RIBEIRÃO PIRES
CPF: 218.812.898-26 — Matrícula: 0547602163
Funcionário desde: 24/10/2024 — **Cargo:** 1363 Tec. de Farmácia

Cód.	Descrição	Quant/ %	Referência	Vr.Unit./Base	Vencimentos	Descontos
0001	Salario do mês	1,00	Mês	2.300,00	2.300,00	
0502	DSR-Desc.Semanal Variavel	5,00	média variáveis	78,41	392,05	
0701	Adicional Cesta Básica		s/valor fixo		200,00	
0901	Adicional Insalubridade	20,00	s/sal. mínimo	1.518,00	303,60	

FOLHA DE PAGAMENTO ANALÍTICA

05476 BIOGESP - ASS GESTÃO EXEC SERVS PUB SC
26.702.577/0001-39
Rua Cardeal Arcoverde, 1641 sl 93/94

São Paulo SP 05407-002
Fone: (11)3030-1833
Fax:

Mensal 07/2025

1001	Adicional Noturno	180,00	40.00%(hN=60:00)	14,46	1.041,12	
1830	Horas Extras 100%	42,00	100.00%	28,92	1.214,64	
1838	Horas Extras 90%	30,00	90.00%	27,47	824,10	
4348	Credito Vale Transporte	14,00	Agosto/2025	30,40	425,60	
6103	Adiant.Arredond.liq.per.				0,39	
7502	Arredondamento per.anter.					0,86
8101	Vale Transporte	6,00		2.300,00		138,00
9101	INSS s/ Salários	14,00	base INSS	6.075,51		660,15
9201	IRF s/ Salários	27,50	base irrf mês	5.415,36		580,49

Salário Base	Sal.Contr.INSS	Base FGTS	FGTS Mês	Contrib.Social	Base IRRF	Total vencimentos	Total descontos
2.300,00	6.075,51	6.075,51	486,04		5.415,36	6.701,50	1.379,50
						Valor Líquido	**5.322,00**

Cód. Nome do Funcionário — CBO — Local
01608 FABIANA SIMOES DOS SANTOS — 3241-15 — 00007 RIBEIRÃO PIRES
CPF: 435.621.808-61 — Matrícula: 0547601608
Funcionário desde: 02/02/2023 — **Cargo:**3650 Tecnico (a) de Mamografia

Cód.	Descrição	Quant/ %	Referência	Vr.Unit./Base	Vencimentos	Descontos
0001	Salario do mês	1,00	Mês	3.000,00	3.000,00	
0701	Adicional Cesta Básica		s/valor fixo		200,00	
0901	Adicional Insalubridade	80,00	s/sal. mínimo	1.518,00	1.214,40	
6103	Adiant.Arredond.liq.per.				0,68	
7502	Arredondamento per.anter.					0,57
9101	INSS s/ Salários	14,00	base INSS	4.214,40		399,59
9201	IRF s/ Salários	15,00	base irrf mês	3.607,20		146,92

Salário Base	Sal.Contr.INSS	Base FGTS	FGTS Mês	Contrib.Social	Base IRRF	Total vencimentos	Total descontos
3.000,00	4.214,40	4.214,40	337,15		3.607,20	4.415,08	547,08
						Valor Líquido	**3.868,00**

Cód. Nome do Funcionário — CBO — Local
01873 GENI SOBRINHA NETA MARQUES — 3222-05 — 00007 RIBEIRÃO PIRES
CPF: 131.687.478-82 — Matrícula: 0547601873
Funcionário desde: 13/09/2023 — **Cargo:**1273 Tecnico de Enfermagem

Cód.	Descrição	Quant/ %	Referência	Vr.Unit./Base	Vencimentos	Descontos
0001	Salario do mês	1,00	Mês	2.300,00	2.300,00	
0701	Adicional Cesta Básica		s/valor fixo		200,00	
0901	Adicional Insalubridade	20,00	s/sal. mínimo	1.518,00	303,60	
6103	Adiant.Arredond.liq.per.				0,32	
7502	Arredondamento per.anter.					0,37
9101	INSS s/ Salários	9,00	base INSS	2.603,60		211,55

Salário Base	Sal.Contr.INSS	Base FGTS	FGTS Mês	Contrib.Social	Base IRRF	Total vencimentos	Total descontos
2.300,00	2.603,60	2.603,60	208,28			2.803,92	211,92
						Valor Líquido	**2.592,00**

Cód. Nome do Funcionário — CBO — Local
01881 GIOVANA SILVEIRA BALTAZAR — 3222-05 — 00007 RIBEIRÃO PIRES
CPF: 464.848.058-90 — Matrícula: 0547601881
Funcionário desde: 02/10/2023 — **Cargo:**1273 Tecnico de Enfermagem

Cód.	Descrição	Quant/ %	Referência	Vr.Unit./Base	Vencimentos	Descontos
0001	Salario do mês	1,00	Dia(s)	74,19	74,19	

FOLHA DE PAGAMENTO ANALÍTICA

05476 BIOGESP - ASS GESTÃO EXEC SERVS PUB SC
26.702.577/0001-39
Rua Cardeal Arcoverde, 1641 sl 93/94

São Paulo SP 05407-002
Fone: (11)3030-1833
Fax:

Mensal 07/2025

0701	Adicional Cesta Básica		s/valor fixo		6,45	
0901	Adicional Insalubridade	20,00	s/sal. mínimo	48,97	9,79	
4348	Credito Vale Transporte	21,00	Agosto/2025	10,80	226,80	
6103	Adiant.Arredond.liq.per.				0,89	
7502	Arredondamento per.anter.					0,05
9101	INSS s/ Salários	12,00	base INSS	3.580,79		10,07

Salário Base	Sal.Contr.INSS	Base FGTS	FGTS Mês	Contrib.Social	Base IRRF	Total vencimentos	Total descontos
2.300,00	3.580,79	83,98	6,71			318,12	10,12
						Valor Líquido	**308,00**

Cód. Nome do Funcionário — CBO — Local
02095 GIOVANNA FERREIRA GREGIO — 2234-05 — 00007 RIBEIRÃO PIRES
CPF: 389.645.558-30 — Matrícula: 0547602095
Funcionário desde: 16/07/2024 — **Cargo:**0254 Farmaceutico (a)

Cód.	Descrição	Quant/ %	Referência	Vr.Unit./Base	Vencimentos	Descontos
0001	Salario do mês	1,00	Mês	3.900,00	3.900,00	
0701	Adicional Cesta Básica		s/valor fixo		200,00	
0901	Adicional Insalubridade	20,00	s/sal. mínimo	1.518,00	303,60	
6103	Adiant.Arredond.liq.per.				0,69	
7502	Arredondamento per.anter.					0,91
9101	INSS s/ Salários	14,00	base INSS	4.203,60		398,08
9201	IRF s/ Salários	15,00	base irrf mês	3.596,40		145,30

Salário Base	Sal.Contr.INSS	Base FGTS	FGTS Mês	Contrib.Social	Base IRRF	Total vencimentos	Total descontos
3.900,00	4.203,60	4.203,60	336,28		3.596,40	4.404,29	544,29
						Valor Líquido	**3.860,00**

Cód. Nome do Funcionário — CBO — Local
00830 JACIARA DA COSTA MESSIAS ROCHA — 4110-05 — 00007 RIBEIRÃO PIRES
CPF: 432.090.328-58 — Matrícula: 0547600830
Funcionário desde: 03/02/2022 — **Cargo:**0040 Aux. Administrativo

Cód.	Descrição	Quant/ %	Referência	Vr.Unit./Base	Vencimentos	Descontos
0001	Salario do mês	1,00	Mês	1.800,00	1.800,00	
0701	Adicional Cesta Básica		s/valor fixo		200,00	
0901	Adicional Insalubridade	20,00	s/sal. mínimo	1.518,00	303,60	
4348	Credito Vale Transporte	22,00	Agosto/2025	21,20	466,40	
6103	Adiant.Arredond.liq.per.				0,82	
7502	Arredondamento per.anter.					0,27
8101	Vale Transporte	6,00		1.800,00		108,00
9101	INSS s/ Salários	9,00	base INSS	2.103,60		166,55

Salário Base	Sal.Contr.INSS	Base FGTS	FGTS Mês	Contrib.Social	Base IRRF	Total vencimentos	Total descontos
1.800,00	2.103,60	2.103,60	168,28			2.770,82	274,82
						Valor Líquido	**2.496,00**

Cód. Nome do Funcionário — CBO — Local
00841 JESSICA ALBISSU DO NASCIMENTO — 3222-05 — 00007 RIBEIRÃO PIRES
CPF: 357.986.188-38 — Matrícula: 0547600841
Funcionário desde: 16/02/2022 — **Cargo:**1273 Tecnico de Enfermagem

Cód.	Descrição	Quant/ %	Referência	Vr.Unit./Base	Vencimentos	Descontos
0001	Salario do mês	1,00	Mês	2.300,00	2.300,00	
0701	Adicional Cesta Básica		s/valor fixo		200,00	

FOLHA DE PAGAMENTO ANALÍTICA

05476 BIOGESP - ASS GESTÃO EXEC SERVS PUB SC
26.702.577/0001-39
Rua Cardeal Arcoverde, 1641 sl 93/94



São Paulo SP 05407-002
Fone: (11)3030-1833
Fax:

Mensal 07/2025

0901	Adicional Insalubridade	20,00	s/sal. mínimo	1.518,00	303,60	
4348	Credito Vale Transporte	22,00	Agosto/2025	10,80	237,60	
6103	Adiant.Arredond.liq.per.				0,29	
7502	Arredondamento per.anter.					0,94
8101	Vale Transporte	6,00		2.300,00		138,00
9101	INSS s/ Salários	9,00	base INSS	2.603,60		211,55

Salário Base	Sal.Contr.INSS	Base FGTS	FGTS Mês	Contrib.Social	Base IRRF	Total vencimentos	Total descontos
2.300,00	2.603,60	2.603,60	208,28			3.041,49	350,49
						Valor Líquido	**2.691,00**

Cód. Nome do Funcionário — CBO — Local
01260 JHONNY AUGUSTO SANTANA DOS SANTOS FERREIRA — 4110-10 — 00007 RIBEIRÃO PIRES
CPF: 398.808.368-20 — Matrícula: 0547601260
Funcionário desde: 10/08/2021 — **Cargo:** 1310 Assistente Administrativo

Cód.	Descrição	Quant/ %	Referência	Vr.Unit./Base	Vencimentos	Descontos
0001	Salario do mês	30,00	Dia(s)	103,23	3.096,90	
0701	Adicional Cesta Básica		s/valor fixo		193,55	
0901	Adicional Insalubridade	20,00	s/sal. mínimo	1.469,03	293,81	
6103	Adiant.Arredond.liq.per.				0,94	
7502	Arredondamento per.anter.					0,12
9101	INSS s/ Salários	12,00	base INSS	3.550,71		307,48
9201	IRF s/ Salários	7,50	base irrf mês	2.783,51		26,60

Salário Base	Sal.Contr.INSS	Base FGTS	FGTS Mês	Contrib.Social	Base IRRF	Total vencimentos	Total descontos
3.200,00	3.550,71	3.390,71	271,25		2.783,51	3.585,20	334,20
						Valor Líquido	**3.251,00**

Cód. Nome do Funcionário — CBO — Local
02215 JOSELIO SANTOS DE JESUS — 2235-05 — 00007 RIBEIRÃO PIRES
CPF: 872.457.605-00 — Matrícula: 0547602215
Funcionário desde: 20/02/2025 — **Cargo:** 1206 Enfermeiro(a)

Cód.	Descrição	Quant/ %	Referência	Vr.Unit./Base	Vencimentos	Descontos
0001	Salario do mês	1,00	Mês	3.900,00	3.900,00	
0701	Adicional Cesta Básica		s/valor fixo		200,00	
0901	Adicional Insalubridade	20,00	s/sal. mínimo	1.518,00	303,60	
4348	Credito Vale Transporte	22,00	Agosto/2025	21,60	475,20	
6103	Adiant.Arredond.liq.per.				0,54	
7502	Arredondamento per.anter.					0,96
8101	Vale Transporte	6,00		3.900,00		234,00
9101	INSS s/ Salários	14,00	base INSS	4.203,60		398,08
9201	IRF s/ Salários	15,00	base irrf mês	3.596,40		145,30

Salário Base	Sal.Contr.INSS	Base FGTS	FGTS Mês	Contrib.Social	Base IRRF	Total vencimentos	Total descontos
3.900,00	4.203,60	4.203,60	336,28		3.596,40	4.879,34	778,34
						Valor Líquido	**4.101,00**

Cód. Nome do Funcionário — CBO — Local
01747 JOYCE CRISTINA ALVES DOMINGOS — 4110-05 — 00007 RIBEIRÃO PIRES
CPF: 498.021.498-37 — Matrícula: 0547601747
Funcionário desde: 10/05/2023 — **Cargo:** 0040 Aux. Administrativo

Cód.	Descrição	Quant/ %	Referência	Vr.Unit./Base	Vencimentos	Descontos
0001	Salario do mês	1,00	Mês	1.800,00	1.800,00	

FOLHA DE PAGAMENTO ANALÍTICA

05476 BIOGESP - ASS GESTÃO EXEC SERVS PUB SC
26.702.577/0001-39
Rua Cardeal Arcoverde, 1641 sl 93/94



São Paulo SP 05407-002
Fone: (11)3030-1833
Fax:

Mensal 07/2025

0701	Adicional Cesta Básica		s/valor fixo		200,00	
0901	Adicional Insalubridade	20,00	s/sal. mínimo	1.518,00	303,60	
4348	Credito Vale Transporte	22,00	Agosto/2025	30,40	668,80	
6103	Adiant.Arredond.liq.per.				0,47	
7502	Arredondamento per.anter.					0,09
8101	Vale Transporte	6,00		1.800,00		108,00
8386	Empréstimo Cred Consignad					513,23
9101	INSS s/ Salários	9,00	base INSS	2.103,60		166,55

Salário Base	Sal.Contr.INSS	Base FGTS	FGTS Mês	Contrib.Social	Base IRRF	Total vencimentos	Total descontos
1.800,00	2.103,60	2.103,60	168,28			2.972,87	787,87
						Valor Líquido	**2.185,00**

Cód. Nome do Funcionário — CBO — Local
01428 JULIA SETSUMI FUGITA — 2234-05 — 00007 RIBEIRÃO PIRES
CPF: 369.136.438-10 — Matrícula: 0547601428
Funcionário desde: 18/10/2022 — **Cargo:**0254 Farmaceutico (a)

Cód.	Descrição	Quant/ %	Referência	Vr.Unit./Base	Vencimentos	Descontos
0001	Salario do mês	1,00	Mês	3.900,00	3.900,00	
0502	DSR-Desc.Semanal Variavel	5,00	média variáveis	143,35	716,75	
0701	Adicional Cesta Básica		s/valor fixo		200,00	
0901	Adicional Insalubridade	20,00	s/sal. mínimo	1.518,00	303,60	
1838	Horas Extras 90%	84,00	90.00%	44,37	3.727,08	
4348	Credito Vale Transporte	12,00	Agosto/2025	30,40	364,80	
6103	Adiant.Arredond.liq.per.				0,79	
7502	Arredondamento per.anter.					0,92
8101	Vale Transporte					230,00
9101	INSS s/ Salários	14,00	base INSS	8.157,41		951,62
9201	IRF s/ Salários	27,50	IRRF/qtde depend = 1	7.506,22		1.155,48

Salário Base	Sal.Contr.INSS	Base FGTS	FGTS Mês	Contrib.Social	Base IRRF	Total vencimentos	Total descontos
3.900,00	8.157,41	8.647,43	691,79		7.506,22	9.213,02	2.338,02
						Valor Líquido	**6.875,00**

Cód. Nome do Funcionário — CBO — Local
01939 JULIANA DE OLIVEIRA FIGUEIREDO BRANDAO — 2235-05 — 00007 RIBEIRÃO PIRES
CPF: 331.901.758-61 — Matrícula: 0547601939
Funcionário desde: 07/11/2023 — **Cargo:**1206 Enfermeiro(a)

Cód.	Descrição	Quant/ %	Referência	Vr.Unit./Base	Vencimentos	Descontos
0001	Salario do mês	1,00	Mês	3.900,00	3.900,00	
0701	Adicional Cesta Básica		s/valor fixo		200,00	
0901	Adicional Insalubridade	20,00	s/sal. mínimo	1.518,00	303,60	
6103	Adiant.Arredond.liq.per.				0,16	
7502	Arredondamento per.anter.					0,38
9101	INSS s/ Salários	14,00	base INSS	4.203,60		398,08
9201	IRF s/ Salários	15,00	base irrf mês	3.596,40		145,30

Salário Base	Sal.Contr.INSS	Base FGTS	FGTS Mês	Contrib.Social	Base IRRF	Total vencimentos	Total descontos
3.900,00	4.203,60	4.203,60	336,28		3.596,40	4.403,76	543,76
						Valor Líquido	**3.860,00**

FOLHA DE PAGAMENTO ANALÍTICA

05476 BIOGESP - ASS GESTÃO EXEC SERVS PUB SC
26.702.577/0001-39
Rua Cardeal Arcoverde, 1641 sl 93/94

São Paulo SP 05407-002
Fone: (11)3030-1833
Fax:

Mensal 07/2025

Cód. Nome do Funcionário — CBO Local
00930 KAMILA PEREIRA DE ALMEIDA COELHO — 4221-05 00007 RIBEIRÃO PIRES
CPF: 373.590.728-83 — Matrícula: 0547600930
Funcionário desde: 11/04/2022 — **Cargo:**0027 Recepcionista

Cód.	Descrição	Quant/ %	Referência	Vr.Unit./Base	Vencimentos	Descontos
0001	Salario do mês	1,00	Mês	1.550,00	1.550,00	
0701	Adicional Cesta Básica		s/valor fixo		200,00	
0901	Adicional Insalubridade	20,00	s/sal. mínimo	1.518,00	303,60	
2401	Salario Familia	3,00	dependentes	65,00	195,00	
2701	Auxílio Creche		s/valor fixo		306,38	
4348	Credito Vale Transporte	22,00	Agosto/2025	12,00	264,00	
6103	Adiant.Arredond.liq.per.				0,17	
7502	Arredondamento per.anter.					0,10
8101	Vale Transporte	6,00		1.550,00		93,00
9101	INSS s/ Salários	9,00	base INSS	1.853,60		144,05

Salário Base	Sal.Contr.INSS	Base FGTS	FGTS Mês	Contrib.Social	Base IRRF	Total vencimentos	Total descontos
1.550,00	1.853,60	1.853,60	148,28			2.819,15	237,15
						Valor Líquido	**2.582,00**

Cód. Nome do Funcionário — CBO Local
01032 KARIN MARCELO FABRE — 3222-05 00007 RIBEIRÃO PIRES
CPF: 441.610.028-07 — Matrícula: 0547601032
Funcionário desde: 04/05/2022 — **Cargo:**1273 Tecnico de Enfermagem

Cód.	Descrição	Quant/ %	Referência	Vr.Unit./Base	Vencimentos	Descontos
0001	Salario do mês	1,00	Mês	2.300,00	2.300,00	
0701	Adicional Cesta Básica		s/valor fixo		200,00	
0901	Adicional Insalubridade	20,00	s/sal. mínimo	1.518,00	303,60	
4348	Credito Vale Transporte	22,00	Agosto/2025	10,80	237,60	
6103	Adiant.Arredond.liq.per.				0,97	
7502	Arredondamento per.anter.					0,62
8101	Vale Transporte	6,00		2.300,00		138,00
9101	INSS s/ Salários	9,00	base INSS	2.603,60		211,55

Salário Base	Sal.Contr.INSS	Base FGTS	FGTS Mês	Contrib.Social	Base IRRF	Total vencimentos	Total descontos
2.300,00	2.603,60	2.603,60	208,28			3.042,17	350,17
						Valor Líquido	**2.692,00**

Cód. Nome do Funcionário — CBO Local
02137 KARINA DE CARVALHO REIS — 3251-15 00007 RIBEIRÃO PIRES
CPF: 139.812.896-17 — Matrícula: 0547602137
Funcionário desde: 18/09/2024 — **Cargo:**1363 Tec. de Farmácia

Cód.	Descrição	Quant/ %	Referência	Vr.Unit./Base	Vencimentos	Descontos
0001	Salario do mês	1,00	Mês	2.300,00	2.300,00	
0502	DSR-Desc.Semanal Variavel	5,00	média variáveis	39,21	196,05	
0701	Adicional Cesta Básica		s/valor fixo		200,00	
0901	Adicional Insalubridade	20,00	s/sal. mínimo	1.518,00	303,60	
1830	Horas Extras 100%	21,00	100.00%	28,92	607,32	
1838	Horas Extras 90%	15,00	90.00%	27,47	412,05	
4348	Credito Vale Transporte	13,00	Agosto/2025	10,80	140,40	
6103	Adiant.Arredond.liq.per.				0,94	

FOLHA DE PAGAMENTO ANALÍTICA

05476 BIOGESP - ASS GESTÃO EXEC SERVS PUB SC
26.702.577/0001-39
Rua Cardeal Arcoverde, 1641 sl 93/94



São Paulo SP 05407-002
Fone: (11)3030-1833
Fax:

Mensal 07/2025

7502	Arredondamento per.anter.					0,07
8101	Vale Transporte	6,00		2.300,00		138,00
9101	INSS s/ Salários	12,00	base INSS	3.819,02		351,68
9201	IRF s/ Salários	15,00	base irrf mês	3.211,82		87,61

Salário Base	Sal.Contr.INSS	Base FGTS	FGTS Mês	Contrib.Social	Base IRRF	Total vencimentos	Total descontos
2.300,00	3.819,02	3.819,02	305,52		3.211,82	4.160,36	577,36
						Valor Líquido	**3.583,00**

Cód. Nome do Funcionário — CBO — Local
01866 KARLA CRISTINA LEITE SERAFIM — 5135-05 — 00007 RIBEIRÃO PIRES
CPF: 348.823.148-86 — Matrícula: 0547601866
Funcionário desde: 03/09/2023 — **Cargo:**0396 AUX COZINHA

Cód.	Descrição	Quant/ %	Referência	Vr.Unit./Base	Vencimentos	Descontos
0001	Salario do mês	1,00	Dia(s)	50,00	50,00	
0701	Adicional Cesta Básica		s/valor fixo		6,45	
0901	Adicional Insalubridade	20,00	s/sal. mínimo	48,97	9,79	
1001	Adicional Noturno	5,81	40.00%(hN=60:00)	10,30	23,94	
4348	Credito Vale Transporte	13,00	Agosto/2025	10,80	140,40	
6103	Adiant.Arredond.liq.per.				0,07	
7502	Arredondamento per.anter.					0,60
9101	INSS s/ Salários	12,00	base INSS	3.544,00		10,05

Salário Base	Sal.Contr.INSS	Base FGTS	FGTS Mês	Contrib.Social	Base IRRF	Total vencimentos	Total descontos
1.550,00	3.544,00	83,73	6,69			230,65	10,65
						Valor Líquido	**220,00**

Cód. Nome do Funcionário — CBO — Local
01071 KARLA DE OLIVEIRA CORNELIO — 2237-10 — 00007 RIBEIRÃO PIRES
CPF: 066.536.636-12 — Matrícula: 0547601071
Funcionário desde: 01/06/2022 — **Cargo:**0689 Nutricionista

Cód.	Descrição	Quant/ %	Referência	Vr.Unit./Base	Vencimentos	Descontos
0001	Salario do mês	1,00	Mês	3.642,00	3.642,00	
0701	Adicional Cesta Básica		s/valor fixo		200,00	
0901	Adicional Insalubridade	20,00	s/sal. mínimo	1.518,00	303,60	
4348	Credito Vale Transporte	22,00	Agosto/2025	31,20	686,40	
6103	Adiant.Arredond.liq.per.				0,64	
7502	Arredondamento per.anter.					0,65
8101	Vale Transporte	6,00		3.642,00		218,52
9101	INSS s/ Salários	12,00	base INSS	3.945,60		366,87
9201	IRF s/ Salários	15,00	base irrf mês	3.338,40		106,60

Salário Base	Sal.Contr.INSS	Base FGTS	FGTS Mês	Contrib.Social	Base IRRF	Total vencimentos	Total descontos
3.642,00	3.945,60	3.945,60	315,64		3.338,40	4.832,64	692,64
						Valor Líquido	**4.140,00**

Cód. Nome do Funcionário — CBO — Local
00825 KAROLAINE APARECIDA SILVA — 4110-10 — 00007 RIBEIRÃO PIRES
CPF: 440.968.348-90 — Matrícula: 0547600825
Funcionário desde: 03/02/2022 — **Cargo:**3346 Assistente administrativo II

Cód.	Descrição	Quant/ %	Referência	Vr.Unit./Base	Vencimentos	Descontos
0001	Salario do mês	1,00	Mês	3.200,00	3.200,00	
0701	Adicional Cesta Básica		s/valor fixo		200,00	

FOLHA DE PAGAMENTO ANALÍTICA

05476 BIOGESP - ASS GESTÃO EXEC SERVS PUB SC
26.702.577/0001-39
Rua Cardeal Arcoverde, 1641 sl 93/94



São Paulo SP 05407-002
Fone: (11)3030-1833
Fax:

Mensal 07/2025

0901	Adicional Insalubridade	20,00	s/sal. mínimo	1.518,00	303,60	
2701	Auxílio Creche		s/valor fixo		306,38	
4348	Credito Vale Transporte	22,00	Agosto/2025	21,20	466,40	
6103	Adiant.Arredond.liq.per.				0,54	
7502	Arredondamento per.anter.					0,79
8101	Vale Transporte	6,00		3.200,00		192,00
9101	INSS s/ Salários	12,00	base INSS	3.503,60		313,83
9201	IRF s/ Salários	15,00	base irrf mês	2.896,40		40,30

Salário Base	Sal.Contr.INSS	Base FGTS	FGTS Mês	Contrib.Social	Base IRRF	Total vencimentos	Total descontos
3.200,00	3.503,60	3.503,60	280,28		2.896,40	4.476,92	546,92
						Valor Líquido	**3.930,00**

Cód. Nome do Funcionário
00883 KASSIA DE SIBIA SANTOS
CPF: 406.636.678-36
Funcionário desde: 01/03/2022

CBO Local
2235-05 00007 RIBEIRÃO PIRES
Matrícula: 0547600883
Cargo:1206 Enfermeiro(a)

Cód.	Descrição	Quant/ %	Referência	Vr.Unit./Base	Vencimentos	Descontos
0001	Salario do mês	1,00	Mês	3.900,00	3.900,00	
0701	Adicional Cesta Básica		s/valor fixo		200,00	
0901	Adicional Insalubridade	20,00	s/sal. mínimo	1.518,00	303,60	
2701	Auxílio Creche		s/valor fixo		306,38	
4348	Credito Vale Transporte	22,00	Agosto/2025	10,80	237,60	
6103	Adiant.Arredond.liq.per.				0,56	
7502	Arredondamento per.anter.					0,16
8101	Vale Transporte					215,60
9101	INSS s/ Salários	14,00	base INSS	4.203,60		398,08
9201	IRF s/ Salários	15,00	base irrf mês	3.596,40		145,30

Salário Base	Sal.Contr.INSS	Base FGTS	FGTS Mês	Contrib.Social	Base IRRF	Total vencimentos	Total descontos
3.900,00	4.203,60	4.203,60	336,28		3.596,40	4.948,14	759,14
						Valor Líquido	**4.189,00**

Cód. Nome do Funcionário
02256 KATHLEEN VITORIA GOMES DE SOUZA
CPF: 468.253.158-11
Funcionário desde: 15/04/2025

CBO Local
2235-05 00007 RIBEIRÃO PIRES
Matrícula: 0547602256
Cargo:1206 Enfermeiro(a)

Cód.	Descrição	Quant/ %	Referência	Vr.Unit./Base	Vencimentos	Descontos
0001	Salario do mês	1,00	Mês	3.900,00	3.900,00	
0701	Adicional Cesta Básica		s/valor fixo		200,00	
0901	Adicional Insalubridade	20,00	s/sal. mínimo	1.518,00	303,60	
6103	Adiant.Arredond.liq.per.				0,75	
7502	Arredondamento per.anter.					0,97
9101	INSS s/ Salários	14,00	base INSS	4.203,60		398,08
9201	IRF s/ Salários	15,00	base irrf mês	3.596,40		145,30

Salário Base	Sal.Contr.INSS	Base FGTS	FGTS Mês	Contrib.Social	Base IRRF	Total vencimentos	Total descontos
3.900,00	4.203,60	4.203,60	336,28		3.596,40	4.404,35	544,35
						Valor Líquido	**3.860,00**

FOLHA DE PAGAMENTO ANALÍTICA

05476 BIOGESP - ASS GESTÃO EXEC SERVS PUB SC
26.702.577/0001-39
Rua Cardeal Arcoverde, 1641 sl 93/94

São Paulo SP 05407-002
Fone: (11)3030-1833
Fax:

Mensal 07/2025

Cód. Nome do Funcionário — CBO — Local
02257 KATLEEN DE ALMEIDA MENDES — 4221-05 — 00007 RIBEIRÃO PIRES
CPF: 463.663.998-75 — Matrícula: 0547602257
Funcionário desde: 15/04/2025 — **Cargo:**2613 Recepcionista

Cód.	Descrição	Quant/ %	Referência	Vr.Unit./Base	Vencimentos	Descontos
0001	Salario do mês	1,00	Mês	1.550,00	1.550,00	
0701	Adicional Cesta Básica		s/valor fixo		200,00	
0901	Adicional Insalubridade	20,00	s/sal. mínimo	1.518,00	303,60	
2401	Salario Familia	3,00	dependentes	65,00	195,00	
2701	Auxílio Creche		s/valor fixo		612,76	
6103	Adiant.Arredond.liq.per.				0,83	
7502	Arredondamento per.anter.					0,14
9101	INSS s/ Salários	9,00	base INSS	1.853,60		144,05

Salário Base	Sal.Contr.INSS	Base FGTS	FGTS Mês	Contrib.Social	Base IRRF	Total vencimentos	Total descontos
1.550,00	1.853,60	1.853,60	148,28			2.862,19	144,19
						Valor Líquido	**2.718,00**

Cód. Nome do Funcionário — CBO — Local
01773 KAY FRANCIS RODRIGUES DA CRUZ DE CARVALHO — 2235-05 — 00007 RIBEIRÃO PIRES
CPF: 005.914.218-95 — Matrícula: 0547601773
Funcionário desde: 12/06/2023 — **Cargo:**1206 Enfermeiro(a)

Cód.	Descrição	Quant/ %	Referência	Vr.Unit./Base	Vencimentos	Descontos
0001	Salario do mês	1,00	Mês	3.900,00	3.900,00	
0701	Adicional Cesta Básica		s/valor fixo		200,00	
0901	Adicional Insalubridade	20,00	s/sal. mínimo	1.518,00	303,60	
6103	Adiant.Arredond.liq.per.				0,68	
7502	Arredondamento per.anter.					0,90
9101	INSS s/ Salários	14,00	base INSS	4.203,60		398,08
9201	IRF s/ Salários	15,00	base irrf mês	3.596,40		145,30

Salário Base	Sal.Contr.INSS	Base FGTS	FGTS Mês	Contrib.Social	Base IRRF	Total vencimentos	Total descontos
3.900,00	4.203,60	4.203,60	336,28		3.596,40	4.404,28	544,28
						Valor Líquido	**3.860,00**

Cód. Nome do Funcionário — CBO — Local
02286 KEMILLI MIGUEL SILVA — 4221-05 — 00007 RIBEIRÃO PIRES
CPF: 564.375.968-30 — Matrícula: 0547602286
Funcionário desde: 03/06/2025 — **Cargo:**0027 Recepcionista

Cód.	Descrição	Quant/ %	Referência	Vr.Unit./Base	Vencimentos	Descontos
0001	Salario do mês	1,00	Mês	1.550,00	1.550,00	
0701	Adicional Cesta Básica		s/valor fixo		200,00	
0901	Adicional Insalubridade	20,00	s/sal. mínimo	1.518,00	303,60	
4348	Credito Vale Transporte	22,00	Agosto/2025	10,80	237,60	
6103	Adiant.Arredond.liq.per.				0,61	
7502	Arredondamento per.anter.					0,16
8101	Vale Transporte	6,00		1.550,00		93,00
8115	VT não utilizado					21,60
9101	INSS s/ Salários	9,00	base INSS	1.853,60		144,05

FOLHA DE PAGAMENTO ANALÍTICA

05476 BIOGESP - ASS GESTÃO EXEC SERVS PUB SC
26.702.577/0001-39
Rua Cardeal Arcoverde, 1641 sl 93/94

São Paulo SP 05407-002
Fone: (11)3030-1833
Fax:

Mensal 07/2025

Salário Base	Sal.Contr.INSS	Base FGTS	FGTS Mês	Contrib.Social	Base IRRF	Total vencimentos	Total descontos
1.550,00	1.853,60	1.853,60	148,28			2.291,81	258,81
						Valor Líquido	**2.033,00**

Cód. Nome do Funcionário — CBO — Local
02111 KESLAYNE GONCALVES CORREA — 2235-05 — 00007 RIBEIRÃO PIRES
CPF: 467.772.448-24 — Matrícula: 0547602111
Funcionário desde: 09/08/2024 — **Cargo:**1206 Enfermeiro(a)

Cód.	Descrição	Quant/ %	Referência	Vr.Unit./Base	Vencimentos	Descontos
0001	Salario do mês	1,00	Mês	3.900,00	3.900,00	
0701	Adicional Cesta Básica		s/valor fixo		200,00	
0901	Adicional Insalubridade	20,00	s/sal. mínimo	1.518,00	303,60	
4348	Credito Vale Transporte	22,00	Agosto/2025	10,80	237,60	
6103	Adiant.Arredond.liq.per.				0,28	
7502	Arredondamento per.anter.					0,10
8101	Vale Transporte					220,00
9101	INSS s/ Salários	14,00	base INSS	4.203,60		398,08
9201	IRF s/ Salários	15,00	base irrf mês	3.596,40		145,30

Salário Base	Sal.Contr.INSS	Base FGTS	FGTS Mês	Contrib.Social	Base IRRF	Total vencimentos	Total descontos
3.900,00	4.203,60	4.203,60	336,28		3.596,40	4.641,48	763,48
						Valor Líquido	**3.878,00**

Cód. Nome do Funcionário — CBO — Local
00876 LARISSA BOUCAS CAVALCANTE — 2237-10 — 00007 RIBEIRÃO PIRES
CPF: 431.004.958-37 — Matrícula: 0547600876
Funcionário desde: 01/03/2022 — **Cargo:**0689 Nutricionista

Cód.	Descrição	Quant/ %	Referência	Vr.Unit./Base	Vencimentos	Descontos
0001	Salario do mês	1,00	Mês	3.642,00	3.642,00	
0701	Adicional Cesta Básica		s/valor fixo		200,00	
0901	Adicional Insalubridade	20,00	s/sal. mínimo	1.518,00	303,60	
4348	Credito Vale Transporte	22,00	Agosto/2025	10,80	237,60	
6103	Adiant.Arredond.liq.per.				0,10	
7502	Arredondamento per.anter.					0,51
8101	Vale Transporte	6,00		3.642,00		218,52
8356	VR não utilizado					10,80
9101	INSS s/ Salários	12,00	base INSS	3.945,60		366,87
9201	IRF s/ Salários	15,00	base irrf mês	3.338,40		106,60

Salário Base	Sal.Contr.INSS	Base FGTS	FGTS Mês	Contrib.Social	Base IRRF	Total vencimentos	Total descontos
3.642,00	3.945,60	3.945,60	315,64		3.338,40	4.383,30	703,30
						Valor Líquido	**3.680,00**

Cód. Nome do Funcionário — CBO — Local
02316 LAURA LIRIA DE SOUZA OSORIO — 4221-05 — 00007 RIBEIRÃO PIRES
CPF: 381.846.678-50 — Matrícula: 0547602316
Funcionário desde: 07/07/2025 — **Cargo:**0027 Recepcionista

Cód.	Descrição	Quant/ %	Referência	Vr.Unit./Base	Vencimentos	Descontos
0001	Salario do mês	25,00	Dia(s)	50,00	1.250,00	
0701	Adicional Cesta Básica		s/valor fixo		161,29	
0901	Adicional Insalubridade	20,00	s/sal. mínimo	1.224,19	244,84	
2401	Salario Familia	1,00	dependente	65,00	52,42	

FOLHA DE PAGAMENTO ANALÍTICA

05476 BIOGESP - ASS GESTÃO EXEC SERVS PUB SC
26.702.577/0001-39
Rua Cardeal Arcoverde, 1641 sl 93/94

São Paulo SP 05407-002
Fone: (11)3030-1833
Fax:

Mensal 07/2025

4348	Credito Vale Transporte	22,00	Agosto/2025	19,60	431,20	
4348	Credito Vale Transporte	18,00	Julho/2025	19,60	352,80	
6103	Adiant.Arredond.liq.per.				0,56	
8101	Vale Transporte	6,00		1.250,00		75,00
9101	INSS s/ Salários	7,50	base INSS	1.494,84		112,11

Salário Base	Sal.Contr.INSS	Base FGTS	FGTS Mês	Contrib.Social	Base IRRF	Total vencimentos	Total descontos
1.550,00	1.494,84	1.494,84	119,58			2.493,11	187,11
						Valor Líquido	2.306,00

Cód. Nome do Funcionário — CBO — Local
01067 LIGIA APARECIDA DELLA NOCE — 5211-30 — 00007 RIBEIRÃO PIRES
CPF: 350.204.098-20 — Matrícula: 0547601067
Funcionário desde: 13/06/2022 — **Cargo:** 0580 Aux. de Farmacia

Cód.	Descrição	Quant/ %	Referência	Vr.Unit./Base	Vencimentos	Descontos
0001	Salario do mês	1,00	Mês	2.300,00	2.300,00	
0502	DSR-Desc.Semanal Variavel	5,00	média variáveis	53,33	266,65	
0701	Adicional Cesta Básica		s/valor fixo		200,00	
0901	Adicional Insalubridade	20,00	s/sal. mínimo	1.518,00	303,60	
1001	Adicional Noturno	180,00	40.00%(hN=60:00)	14,46	1.041,12	
1830	Horas Extras 100%	28,00	100.00%	28,92	809,76	
1838	Horas Extras 90%	21,00	90.00%	27,47	576,87	
2701	Auxílio Creche		s/valor fixo		306,38	
4348	Credito Vale Transporte	13,00	Agosto/2025	10,80	140,40	
6103	Adiant.Arredond.liq.per.				0,60	
7502	Arredondamento per.anter.					0,88
8101	Vale Transporte	6,00		2.300,00		138,00
9101	INSS s/ Salários	14,00	base INSS	5.298,00		551,30
9201	IRF s/ Salários	22,50	IRRF/qtde depend = 2	4.367,52		307,20

Salário Base	Sal.Contr.INSS	Base FGTS	FGTS Mês	Contrib.Social	Base IRRF	Total vencimentos	Total descontos
2.300,00	5.298,00	5.298,00	423,84		4.367,52	5.945,38	997,38
						Valor Líquido	4.948,00

Cód. Nome do Funcionário — CBO — Local
00834 LILIAN MOREIRA DE JESUS — 3222-05 — 00007 RIBEIRÃO PIRES
CPF: 272.077.778-17 — Matrícula: 0547600834
Funcionário desde: 16/02/2022 — **Cargo:** 1273 Tecnico de Enfermagem

Cód.	Descrição	Quant/ %	Referência	Vr.Unit./Base	Vencimentos	Descontos
0001	Salario do mês	1,00	Mês	2.300,00	2.300,00	
0701	Adicional Cesta Básica		s/valor fixo		200,00	
0901	Adicional Insalubridade	20,00	s/sal. mínimo	1.518,00	303,60	
1001	Adicional Noturno	180,00	40.00%(hN=60:00)	14,46	1.041,12	
4348	Credito Vale Transporte	14,00	Agosto/2025	30,40	425,60	
6103	Adiant.Arredond.liq.per.				0,02	
7502	Arredondamento per.anter.					0,10
8101	Vale Transporte	6,00		2.300,00		138,00
9101	INSS s/ Salários	12,00	base INSS	3.644,72		330,77
9201	IRF s/ Salários	15,00	base irrf mês	3.037,52		61,47

FOLHA DE PAGAMENTO ANALÍTICA

05476 BIOGESP - ASS GESTÃO EXEC SERVS PUB SC
26.702.577/0001-39
Rua Cardeal Arcoverde, 1641 sl 93/94



São Paulo SP 05407-002
Fone: (11)3030-1833
Fax:

Mensal 07/2025

Salário Base	Sal.Contr.INSS	Base FGTS	FGTS Mês	Contrib.Social	Base IRRF	Total vencimentos	Total descontos
2.300,00	3.644,72	3.644,72	291,57		3.037,52	4.270,34	530,34
						Valor Líquido	**3.740,00**

Cód. Nome do Funcionário — CBO — Local
00860 LINA CAROLINA SILVA GOUVEIA — 2235-05 — 00007 RIBEIRÃO PIRES
CPF: 354.724.708-03 — Matrícula: 0547600860
Funcionário desde: 17/02/2022 — **Cargo:**1206 Enfermeiro(a)

Cód.	Descrição	Quant/ %	Referência	Vr.Unit./Base	Vencimentos	Descontos
0001	Salario do mês	1,00	Mês	3.900,00	3.900,00	
0701	Adicional Cesta Básica		s/valor fixo		200,00	
0901	Adicional Insalubridade	20,00	s/sal. mínimo	1.518,00	303,60	
6103	Adiant.Arredond.liq.per.				0,16	
7502	Arredondamento per.anter.					0,38
9101	INSS s/ Salários	14,00	base INSS	4.203,60		398,08
9201	IRF s/ Salários	15,00	base irrf mês	3.596,40		145,30

Salário Base	Sal.Contr.INSS	Base FGTS	FGTS Mês	Contrib.Social	Base IRRF	Total vencimentos	Total descontos
3.900,00	4.203,60	4.203,60	336,28		3.596,40	4.403,76	543,76
						Valor Líquido	**3.860,00**

Cód. Nome do Funcionário — CBO — Local
01953 LIVIA SILVA BERTONZIN — 4241-25 — 00007 RIBEIRÃO PIRES
CPF: 489.304.608-01 — Matrícula: 0547601953
Funcionário desde: 02/01/2024 — **Cargo:**3531 Secretário (a) de Ala

Cód.	Descrição	Quant/ %	Referência	Vr.Unit./Base	Vencimentos	Descontos
0001	Salario do mês	1,00	Mês	1.600,00	1.600,00	
0701	Adicional Cesta Básica		s/valor fixo		200,00	
0901	Adicional Insalubridade	20,00	s/sal. mínimo	1.518,00	303,60	
4348	Credito Vale Transporte	22,00	Agosto/2025	30,40	668,80	
6103	Adiant.Arredond.liq.per.				0,62	
7102	Hor. Atraso/Ausência		1:30 hora(s)	8,88		13,32
7502	Arredondamento per.anter.					0,35
8101	Vale Transporte	6,00		1.600,00		96,00
9101	INSS s/ Salários	9,00	base INSS	1.890,28		147,35

Salário Base	Sal.Contr.INSS	Base FGTS	FGTS Mês	Contrib.Social	Base IRRF	Total vencimentos	Total descontos
1.600,00	1.890,28	1.890,28	151,22			2.773,02	257,02
						Valor Líquido	**2.516,00**

Cód. Nome do Funcionário — CBO — Local
02290 LORENA TORRES PINHEIRO PEREIRA — 4221-05 — 00007 RIBEIRÃO PIRES
CPF: 432.002.248-35 — Matrícula: 0547602290
Funcionário desde: 04/06/2025 — **Cargo:**0027 Recepcionista

Cód.	Descrição	Quant/ %	Referência	Vr.Unit./Base	Vencimentos	Descontos
0001	Salario do mês	1,00	Mês	1.550,00	1.550,00	
0701	Adicional Cesta Básica		s/valor fixo		200,00	
0901	Adicional Insalubridade	20,00	s/sal. mínimo	1.518,00	303,60	
4348	Credito Vale Transporte	14,00	Agosto/2025	10,40	145,60	
6103	Adiant.Arredond.liq.per.				0,80	
7502	Arredondamento per.anter.					0,95
8101	Vale Transporte	6,00		1.550,00		93,00

FOLHA DE PAGAMENTO ANALÍTICA

05476 BIOGESP - ASS GESTÃO EXEC SERVS PUB SC
26.702.577/0001-39
Rua Cardeal Arcoverde, 1641 sl 93/94

São Paulo SP 05407-002
Fone: (11)3030-1833
Fax:

Mensal 07/2025

9101	INSS s/ Salários	9,00	base INSS	1.853,60		144,05

Salário Base	Sal.Contr.INSS	Base FGTS	FGTS Mês	Contrib.Social	Base IRRF	Total vencimentos	Total descontos
1.550,00	1.853,60	1.853,60	148,28			2.200,00	238,00
						Valor Líquido	**1.962,00**

Cód. Nome do Funcionário — CBO — Local
00850 LOURDES DA SILVA OLIVEIRA — 4221-05 — 00007 RIBEIRÃO PIRES
CPF: 172.405.018-41 — Matrícula: 0547600850
Funcionário desde: 17/02/2022 — **Cargo:**0027 Recepcionista

Cód.	Descrição	Quant/ %	Referência	Vr.Unit./Base	Vencimentos	Descontos
0001	Salario do mês	1,00	Mês	1.550,00	1.550,00	
0701	Adicional Cesta Básica		s/valor fixo		200,00	
0901	Adicional Insalubridade	20,00	s/sal. mínimo	1.518,00	303,60	
4348	Credito Vale Transporte	14,00	Agosto/2025	32,00	448,00	
4348	Credito Vale Transporte	4,72	Julho/2025	32,00	151,20	
6103	Adiant.Arredond.liq.per.				0,79	
7502	Arredondamento per.anter.					0,58
8101	Vale Transporte	6,00		1.550,00		93,00
8386	Empréstimo Cred Consignad					611,96
9101	INSS s/ Salários	9,00	base INSS	1.853,60		144,05

Salário Base	Sal.Contr.INSS	Base FGTS	FGTS Mês	Contrib.Social	Base IRRF	Total vencimentos	Total descontos
1.550,00	1.853,60	1.853,60	148,28			2.653,59	849,59
						Valor Líquido	**1.804,00**

Cód. Nome do Funcionário — CBO — Local
00829 LUCAS RIPOLI ROCCA — 3241-15 — 00007 RIBEIRÃO PIRES
CPF: 468.755.958-18 — Matrícula: 0547600829
Funcionário desde: 09/02/2022 — **Cargo:**3812 Técnico (a) em Tomografia

Cód.	Descrição	Quant/ %	Referência	Vr.Unit./Base	Vencimentos	Descontos
0001	Salario do mês	1,00	Mês	2.300,00	2.300,00	
0701	Adicional Cesta Básica		s/valor fixo		200,00	
0901	Adicional Insalubridade	80,00	s/sal. mínimo	1.518,00	1.214,40	
6103	Adiant.Arredond.liq.per.				0,15	
7502	Arredondamento per.anter.					0,50
9101	INSS s/ Salários	12,00	base INSS	3.514,40		315,13
9201	IRF s/ Salários	15,00	base irrf mês	2.907,20		41,92

Salário Base	Sal.Contr.INSS	Base FGTS	FGTS Mês	Contrib.Social	Base IRRF	Total vencimentos	Total descontos
2.300,00	3.514,40	3.514,40	281,15		2.907,20	3.714,55	357,55
						Valor Líquido	**3.357,00**

Cód. Nome do Funcionário — CBO — Local
02259 LUCELIA PEREIRA DA COSTA — 2235-45 — 00007 RIBEIRÃO PIRES
CPF: 285.403.508-90 — Matrícula: 0547602259
Funcionário desde: 16/04/2025 — **Cargo:**3664 Enfermeiro (a) Obstetrico

Cód.	Descrição	Quant/ %	Referência	Vr.Unit./Base	Vencimentos	Descontos
0001	Salario do mês	1,00	Mês	6.200,00	6.200,00	
0701	Adicional Cesta Básica		s/valor fixo		200,00	
0901	Adicional Insalubridade	20,00	s/sal. mínimo	1.518,00	303,60	
1001	Adicional Noturno	180,00	40.00%(hN=60:00)	36,13	2.601,36	
6103	Adiant.Arredond.liq.per.				0,81	

FOLHA DE PAGAMENTO ANALÍTICA

05476 BIOGESP - ASS GESTÃO EXEC SERVS PUB SC
26.702.577/0001-39
Rua Cardeal Arcoverde, 1641 sl 93/94



São Paulo SP 05407-002
Fone: (11)3030-1833
Fax:

Mensal 07/2025

7502	Arredondamento per.anter.					0,71
9101	INSS s/ Salários	14,00	base INSS	8.157,41		951,62
9201	IRF s/ Salários	27,50	base irrf mês	8.153,34		1.333,44

Salário Base	Sal.Contr.INSS	Base FGTS	FGTS Mês	Contrib.Social	Base IRRF	Total vencimentos	Total descontos
6.200,00	8.157,41	9.104,96	728,39		8.153,34	9.305,77	2.285,77
						Valor Líquido	**7.020,00**

Cód. Nome do Funcionário — CBO — Local
02273 LUCIANA CRISTINA DA SILVA — 3222-05 — 00007 RIBEIRÃO PIRES
CPF: 182.862.148-03 — Matrícula: 0547602273
Funcionário desde: 08/05/2025 — **Cargo:** 1273 Tecnico de Enfermagem

Cód.	Descrição	Quant/ %	Referência	Vr.Unit./Base	Vencimentos	Descontos
0001	Salario do mês	1,00	Mês	2.300,00	2.300,00	
0701	Adicional Cesta Básica		s/valor fixo		200,00	
0901	Adicional Insalubridade	20,00	s/sal. mínimo	1.518,00	303,60	
4348	Credito Vale Transporte	13,00	Agosto/2025	10,80	140,40	
6103	Adiant.Arredond.liq.per.				0,11	
7502	Arredondamento per.anter.					0,56
8101	Vale Transporte	6,00		2.300,00		138,00
9101	INSS s/ Salários	9,00	base INSS	2.603,60		211,55

Salário Base	Sal.Contr.INSS	Base FGTS	FGTS Mês	Contrib.Social	Base IRRF	Total vencimentos	Total descontos
2.300,00	2.603,60	2.603,60	208,28			2.944,11	350,11
						Valor Líquido	**2.594,00**

Cód. Nome do Funcionário — CBO — Local
02301 MARCELA APARECIDA RODRIGUES CORDEIRO DE OLIVEI — 3222-05 — 00007 RIBEIRÃO PIRES
CPF: 488.121.588-46 — Matrícula: 0547602301
Funcionário desde: 10/06/2025 — **Cargo:** 1273 Tecnico de Enfermagem

Cód.	Descrição	Quant/ %	Referência	Vr.Unit./Base	Vencimentos	Descontos
0001	Salario do mês	1,00	Mês	2.300,00	2.300,00	
0701	Adicional Cesta Básica		s/valor fixo		200,00	
0901	Adicional Insalubridade	20,00	s/sal. mínimo	1.518,00	303,60	
1001	Adicional Noturno	180,00	40.00%(hN=60:00)	14,46	1.041,12	
4348	Credito Vale Transporte	14,00	Agosto/2025	21,20	296,80	
6103	Adiant.Arredond.liq.per.				0,20	
7502	Arredondamento per.anter.					0,48
8101	Vale Transporte	6,00		2.300,00		138,00
9101	INSS s/ Salários	12,00	base INSS	3.644,72		330,77
9201	IRF s/ Salários	15,00	base irrf mês	3.037,52		61,47

Salário Base	Sal.Contr.INSS	Base FGTS	FGTS Mês	Contrib.Social	Base IRRF	Total vencimentos	Total descontos
2.300,00	3.644,72	3.644,72	291,57		3.037,52	4.141,72	530,72
						Valor Líquido	**3.611,00**

Cód. Nome do Funcionário — CBO — Local
00849 MARCIA SIMOES VIDAL DE OLIVEIRA — 4221-05 — 00007 RIBEIRÃO PIRES
CPF: 292.604.498-47 — Matrícula: 0547600849
Funcionário desde: 17/02/2022 — **Cargo:** 0027 Recepcionista

Cód.	Descrição	Quant/ %	Referência	Vr.Unit./Base	Vencimentos	Descontos
0001	Salario do mês	1,00	Mês	1.550,00	1.550,00	
0701	Adicional Cesta Básica		s/valor fixo		200,00	

FOLHA DE PAGAMENTO ANALÍTICA

05476 BIOGESP - ASS GESTÃO EXEC SERVS PUB SC
26.702.577/0001-39
Rua Cardeal Arcoverde, 1641 sl 93/94

São Paulo SP 05407-002
Fone: (11)3030-1833
Fax:

Mensal 07/2025

0901	Adicional Insalubridade	20,00	s/sal. mínimo	1.518,00	303,60	
2401	Salario Familia	1,00	dependente	65,00	65,00	
2701	Auxílio Creche		s/valor fixo		306,38	
4348	Credito Vale Transporte	13,00	Agosto/2025	10,80	140,40	
6103	Adiant.Arredond.liq.per.				0,39	
7502	Arredondamento per.anter.					0,72
8101	Vale Transporte	6,00		1.550,00		93,00
9101	INSS s/ Salários	9,00	base INSS	1.853,60		144,05

Salário Base	Sal.Contr.INSS	Base FGTS	FGTS Mês	Contrib.Social	Base IRRF	Total vencimentos	Total descontos
1.550,00	1.853,60	1.853,60	148,28			2.565,77	237,77
						Valor Líquido	**2.328,00**

Cód. Nome do Funcionário — CBO — Local
02236 MARCO ANTONIO PRATES — 3251-15 — 00007 RIBEIRÃO PIRES
CPF: 140.202.258-18 — Matrícula: 0547602236
Funcionário desde: 19/03/2025 — **Cargo:**1363 Tec. de Farmácia

Cód.	Descrição	Quant/ %	Referência	Vr.Unit./Base	Vencimentos	Descontos
0001	Salario do mês	1,00	Mês	2.300,00	2.300,00	
0502	DSR-Desc.Semanal Variavel	5,00	média variáveis	39,21	196,05	
0701	Adicional Cesta Básica		s/valor fixo		200,00	
0901	Adicional Insalubridade	20,00	s/sal. mínimo	1.518,00	303,60	
1830	Horas Extras 100%	21,00	100.00%	28,92	607,32	
1838	Horas Extras 90%	15,00	90.00%	27,47	412,05	
4348	Credito Vale Transporte	14,00	Agosto/2025	10,80	151,20	
6103	Adiant.Arredond.liq.per.				0,49	
7502	Arredondamento per.anter.					0,42
8101	Vale Transporte	6,00		2.300,00		138,00
9101	INSS s/ Salários	12,00	base INSS	3.819,02		351,68
9201	IRF s/ Salários	15,00	base irrf mês	3.211,82		87,61

Salário Base	Sal.Contr.INSS	Base FGTS	FGTS Mês	Contrib.Social	Base IRRF	Total vencimentos	Total descontos
2.300,00	3.819,02	3.819,02	305,52		3.211,82	4.170,71	577,71
						Valor Líquido	**3.593,00**

Cód. Nome do Funcionário — CBO — Local
00885 MARIA ALICE GARCIA DE LIMA — 2235-05 — 00007 RIBEIRÃO PIRES
CPF: 077.899.948-32 — Matrícula: 0547600885
Funcionário desde: 01/03/2022 — **Cargo:**1206 Enfermeiro(a)

Cód.	Descrição	Quant/ %	Referência	Vr.Unit./Base	Vencimentos	Descontos
0001	Salario do mês	6,00	Dia(s)	125,81	754,86	
0701	Adicional Cesta Básica		s/valor fixo		38,71	
0901	Adicional Insalubridade	20,00	s/sal. mínimo	293,81	58,76	
4348	Credito Vale Transporte	18,00	Agosto/2025	22,00	396,00	
6103	Adiant.Arredond.liq.per.				0,47	
7502	Arredondamento per.anter.					0,60
8101	Vale Transporte	6,00		754,86		45,29
9101	INSS s/ Salários	14,00	base INSS	5.518,29		113,91

Salário Base	Sal.Contr.INSS	Base FGTS	FGTS Mês	Contrib.Social	Base IRRF	Total vencimentos	Total descontos
3.900,00	5.518,29	813,62	65,08			1.248,80	159,80
						Valor Líquido	**1.089,00**

FOLHA DE PAGAMENTO ANALÍTICA

05476 BIOGESP - ASS GESTÃO EXEC SERVS PUB SC
26.702.577/0001-39
Rua Cardeal Arcoverde, 1641 sl 93/94



São Paulo SP 05407-002
Fone: (11)3030-1833
Fax:

Mensal 07/2025

Cód. Nome do Funcionário — CBO — Local
02147 MARIA DA CONCEICAO DOS SANTOS LEITE — 5135-05 — 00007 RIBEIRÃO PIRES
CPF: 253.641.128-10 — Matrícula: 0547602147
Funcionário desde: 23/09/2024 — **Cargo:**0396 AUX COZINHA

Cód.	Descrição	Quant/ %	Referência	Vr.Unit./Base	Vencimentos	Descontos
0001	Salario do mês	1,00	Mês	1.550,00	1.550,00	
0701	Adicional Cesta Básica		s/valor fixo		200,00	
0901	Adicional Insalubridade	20,00	s/sal. mínimo	1.518,00	303,60	
4348	Credito Vale Transporte	13,00	Agosto/2025	10,80	140,40	
6103	Adiant.Arredond.liq.per.				0,99	
7502	Arredondamento per.anter.					0,94
8101	Vale Transporte	6,00		1.550,00		93,00
9101	INSS s/ Salários	9,00	base INSS	1.853,60		144,05

Salário Base	Sal.Contr.INSS	Base FGTS	FGTS Mês	Contrib.Social	Base IRRF	Total vencimentos	Total descontos
1.550,00	1.853,60	1.853,60	148,28			2.194,99	237,99
						Valor Líquido	**1.957,00**

Cód. Nome do Funcionário — CBO — Local
02173 MARIA INEZ RODRIGUES VIEIRA — 3222-05 — 00007 RIBEIRÃO PIRES
CPF: 813.821.036-20 — Matrícula: 0547602173
Funcionário desde: 19/11/2024 — **Cargo:**1273 Tecnico de Enfermagem

Cód.	Descrição	Quant/ %	Referência	Vr.Unit./Base	Vencimentos	Descontos
0001	Salario do mês	1,00	Mês	2.300,00	2.300,00	
0701	Adicional Cesta Básica		s/valor fixo		200,00	
0901	Adicional Insalubridade	20,00	s/sal. mínimo	1.518,00	303,60	
1001	Adicional Noturno	180,00	40.00%(hN=60:00)	14,46	1.041,12	
6103	Adiant.Arredond.liq.per.				0,53	
7502	Arredondamento per.anter.					0,01
9101	INSS s/ Salários	12,00	base INSS	3.644,72		330,77
9201	IRF s/ Salários	15,00	base irrf mês	3.037,52		61,47

Salário Base	Sal.Contr.INSS	Base FGTS	FGTS Mês	Contrib.Social	Base IRRF	Total vencimentos	Total descontos
2.300,00	3.644,72	3.644,72	291,57		3.037,52	3.845,25	392,25
						Valor Líquido	**3.453,00**

Cód. Nome do Funcionário — CBO — Local
00899 MARIA JANETE MARTINS TEIXEIRA — 2235-05 — 00007 RIBEIRÃO PIRES
CPF: 072.557.398-81 — Matrícula: 0547600899
Funcionário desde: 01/03/2022 — **Cargo:**1206 Enfermeiro(a)

Cód.	Descrição	Quant/ %	Referência	Vr.Unit./Base	Vencimentos	Descontos
0001	Salario do mês	1,00	Mês	3.900,00	3.900,00	
0701	Adicional Cesta Básica		s/valor fixo		200,00	
0901	Adicional Insalubridade	20,00	s/sal. mínimo	1.518,00	303,60	
6103	Adiant.Arredond.liq.per.				0,11	
7502	Arredondamento per.anter.					0,33
9101	INSS s/ Salários	14,00	base INSS	4.203,60		398,08
9201	IRF s/ Salários	15,00	base irrf mês	3.596,40		145,30

Salário Base	Sal.Contr.INSS	Base FGTS	FGTS Mês	Contrib.Social	Base IRRF	Total vencimentos	Total descontos
3.900,00	4.203,60	4.203,60	336,28		3.596,40	4.403,71	543,71
						Valor Líquido	**3.860,00**

FOLHA DE PAGAMENTO ANALÍTICA

05476 BIOGESP - ASS GESTÃO EXEC SERVS PUB SC
26.702.577/0001-39
Rua Cardeal Arcoverde, 1641 sl 93/94

São Paulo SP 05407-002
Fone: (11)3030-1833
Fax:

Mensal 07/2025

Cód. Nome do Funcionário — CBO — Local
02036 MARIA ROSELI DA SILVA — 2235-05 — 00007 RIBEIRÃO PIRES
CPF: 749.847.564-20 — Matrícula: 0547602036
Funcionário desde: 06/04/2024 — **Cargo:**4138 Enfermeiro

Cód.	Descrição	Quant/ %	Referência	Vr.Unit./Base	Vencimentos	Descontos
0001	Salario do mês	1,00	Mês	3.900,00	3.900,00	
0701	Adicional Cesta Básica		s/valor fixo		200,00	
0901	Adicional Insalubridade	20,00	s/sal. mínimo	1.518,00	303,60	
1001	Adicional Noturno	180,00	40.00%(hN=60:00)	23,35	1.681,20	
4348	Credito Vale Transporte	14,00	Agosto/2025	30,40	425,60	
6103	Adiant.Arredond.liq.per.				0,77	
7502	Arredondamento per.anter.					0,33
8101	Vale Transporte	6,00		3.900,00		234,00
9101	INSS s/ Salários	14,00	base INSS	5.884,80		633,45
9201	IRF s/ Salários	27,50	base irrf mês	5.251,35		535,39

Salário Base	Sal.Contr.INSS	Base FGTS	FGTS Mês	Contrib.Social	Base IRRF	Total vencimentos	Total descontos
3.900,00	5.884,80	5.884,80	470,78		5.251,35	6.511,17	1.403,17
						Valor Líquido	**5.108,00**

Cód. Nome do Funcionário — CBO — Local
00832 MARIA VANUSIA DE SOUZA — 3222-05 — 00007 RIBEIRÃO PIRES
CPF: 145.218.698-74 — Matrícula: 0547600832
Funcionário desde: 16/02/2022 — **Cargo:**1273 Tecnico de Enfermagem

Cód.	Descrição	Quant/ %	Referência	Vr.Unit./Base	Vencimentos	Descontos
0001	Salario do mês	1,00	Mês	2.300,00	2.300,00	
0701	Adicional Cesta Básica		s/valor fixo		200,00	
0901	Adicional Insalubridade	20,00	s/sal. mínimo	1.518,00	303,60	
1001	Adicional Noturno	180,00	40.00%(hN=60:00)	14,46	1.041,12	
4348	Credito Vale Transporte	14,00	Agosto/2025	30,40	425,60	
6103	Adiant.Arredond.liq.per.				0,70	
7502	Arredondamento per.anter.					0,38
8101	Vale Transporte	6,00		2.300,00		138,00
8115	VT não utilizado					30,40
9101	INSS s/ Salários	12,00	base INSS	3.644,72		330,77
9201	IRF s/ Salários	15,00	base irrf mês	3.037,52		61,47

Salário Base	Sal.Contr.INSS	Base FGTS	FGTS Mês	Contrib.Social	Base IRRF	Total vencimentos	Total descontos
2.300,00	3.644,72	3.644,72	291,57		3.037,52	4.271,02	561,02
						Valor Líquido	**3.710,00**

Cód. Nome do Funcionário — CBO — Local
00947 MARIUZA PRADO DOS SANTOS — 4221-05 — 00007 RIBEIRÃO PIRES
CPF: 072.674.908-75 — Matrícula: 0547600947
Funcionário desde: 13/04/2022 — **Cargo:**2613 Recepcionista

Cód.	Descrição	Quant/ %	Referência	Vr.Unit./Base	Vencimentos	Descontos
0001	Salario do mês	1,00	Mês	1.550,00	1.550,00	
0502	DSR-Desc.Semanal Variavel	5,00	média variáveis	93,10	465,50	
0701	Adicional Cesta Básica		s/valor fixo		200,00	
0901	Adicional Insalubridade	20,00	s/sal. mínimo	1.518,00	303,60	
1001	Adicional Noturno	180,00	40.00%(hN=60:00)	10,30	741,60	

FOLHA DE PAGAMENTO ANALÍTICA

05476 BIOGESP - ASS GESTÃO EXEC SERVS PUB SC
26.702.577/0001-39
Rua Cardeal Arcoverde, 1641 sl 93/94



São Paulo SP 05407-002
Fone: (11)3030-1833
Fax:

Mensal 07/2025

1830	Horas Extras 100%	70,00	100.00%	20,60	1.442,00	
1838	Horas Extras 90%	50,00	90.00%	19,57	978,50	
4348	Credito Vale Transporte	13,00	Agosto/2025	10,80	140,40	
6103	Adiant.Arredond.liq.per.				0,92	
7502	Arredondamento per.anter.					0,95
8101	Vale Transporte	6,00		1.550,00		93,00
9101	INSS s/ Salários	14,00	base INSS	5.481,20		576,95
9201	IRF s/ Salários	27,50	base irrf mês	4.874,00		431,62

Salário Base	Sal.Contr.INSS	Base FGTS	FGTS Mês	Contrib.Social	Base IRRF	Total vencimentos	Total descontos
1.550,00	5.481,20	5.481,20	438,49		4.874,00	5.822,52	1.102,52
						Valor Líquido	**4.720,00**

Cód. Nome do Funcionário CBO Local
00854 MARTA REGINA DA SILVA PASSOS 2235-40 00007 RIBEIRÃO PIRES
CPF: 260.336.358-17 Matrícula: 0547600854
Funcionário desde: 16/02/2022 **Cargo:**4242 Enfermeiro (a) Neonatal

Cód.	Descrição	Quant/ %	Referência	Vr.Unit./Base	Vencimentos	Descontos
0001	Salario do mês	1,00	Mês	6.200,00	6.200,00	
0701	Adicional Cesta Básica		s/valor fixo		200,00	
0901	Adicional Insalubridade	20,00	s/sal. mínimo	1.518,00	303,60	
6103	Adiant.Arredond.liq.per.				0,73	
7502	Arredondamento per.anter.					0,79
9101	INSS s/ Salários	14,00	base INSS	6.503,60		720,08
9201	IRF s/ Salários	27,50	IRRF/qtde depend = 2	5.404,34		577,46

Salário Base	Sal.Contr.INSS	Base FGTS	FGTS Mês	Contrib.Social	Base IRRF	Total vencimentos	Total descontos
6.200,00	6.503,60	6.503,60	520,28		5.404,34	6.704,33	1.298,33
						Valor Líquido	**5.406,00**

Cód. Nome do Funcionário CBO Local
02300 MATHEUS SPACA MARQUES 3222-05 00007 RIBEIRÃO PIRES
CPF: 479.556.668-28 Matrícula: 0547602300
Funcionário desde: 10/06/2025 **Cargo:**1273 Tecnico de Enfermagem

Cód.	Descrição	Quant/ %	Referência	Vr.Unit./Base	Vencimentos	Descontos
0001	Salario do mês	1,00	Mês	2.300,00	2.300,00	
0701	Adicional Cesta Básica		s/valor fixo		200,00	
0901	Adicional Insalubridade	20,00	s/sal. mínimo	1.518,00	303,60	
6103	Adiant.Arredond.liq.per.				0,62	
7502	Arredondamento per.anter.					0,67
9101	INSS s/ Salários	9,00	base INSS	2.603,60		211,55

Salário Base	Sal.Contr.INSS	Base FGTS	FGTS Mês	Contrib.Social	Base IRRF	Total vencimentos	Total descontos
2.300,00	2.603,60	2.603,60	208,28			2.804,22	212,22
						Valor Líquido	**2.592,00**

Cód. Nome do Funcionário CBO Local
01412 MAYARA DA SILVA SOUZA 3222-05 00007 RIBEIRÃO PIRES
CPF: 378.429.428-62 Matrícula: 0547601412
Funcionário desde: 04/10/2022 **Afast desde:** 12/05/2025 / 6-Licença Maternidade **Cargo:**1273 Tecnico de Enfermagem

Cód.	Descrição	Quant/ %	Referência	Vr.Unit./Base	Vencimentos	Descontos
0101	Salario Maternidade	31,00	dias	2.603,60	2.603,60	
6103	Adiant.Arredond.liq.per.				0,25	

FOLHA DE PAGAMENTO ANALÍTICA

05476 BIOGESP - ASS GESTÃO EXEC SERVS PUB SC
26.702.577/0001-39
Rua Cardeal Arcoverde, 1641 sl 93/94

São Paulo SP 05407-002
Fone: (11)3030-1833
Fax:

Mensal 07/2025

7502	Arredondamento per.anter.						0,05
8386	Empréstimo Cred Consignad						290,25
9101	INSS s/ Salários	9,00	base INSS		2.603,60		211,55

Salário Base	Sal.Contr.INSS	Base FGTS	FGTS Mês	Contrib.Social	Base IRRF	Total vencimentos	Total descontos
2.300,00	2.603,60	2.603,60	208,28			2.603,85	501,85
						Valor Líquido	**2.102,00**

Cód. Nome do Funcionário — CBO — Local
01070 MAYARA MORETTI DA SILVA — 3222-05 — 00007 RIBEIRÃO PIRES
CPF: 444.349.028-06 — Matrícula: 0547601070
Funcionário desde: 01/06/2022 — **Cargo:**1273 Tecnico de Enfermagem

Cód.	Descrição	Quant/ %	Referência	Vr.Unit./Base	Vencimentos	Descontos
0001	Salario do mês	1,00	Mês	2.300,00	2.300,00	
0701	Adicional Cesta Básica		s/valor fixo		200,00	
0901	Adicional Insalubridade	20,00	s/sal. mínimo	1.518,00	303,60	
2701	Auxílio Creche		s/valor fixo		306,38	
4348	Credito Vale Transporte	14,00	Agosto/2025	10,80	151,20	
6103	Adiant.Arredond.liq.per.				0,17	
7502	Arredondamento per.anter.					0,34
8101	Vale Transporte	6,00		2.300,00		138,00
8115	VT não utilizado					10,80
8386	Empréstimo Cred Consignad					322,66
9101	INSS s/ Salários	9,00	base INSS	2.603,60		211,55

Salário Base	Sal.Contr.INSS	Base FGTS	FGTS Mês	Contrib.Social	Base IRRF	Total vencimentos	Total descontos
2.300,00	2.603,60	2.603,60	208,28			3.261,35	683,35
						Valor Líquido	**2.578,00**

Cód. Nome do Funcionário — CBO — Local
02079 MICHELE BARBOSA DA SILVA VALE — 4221-05 — 00007 RIBEIRÃO PIRES
CPF: 346.234.598-29 — Matrícula: 0547602079
Funcionário desde: 11/06/2024 — **Cargo:**0027 Recepcionista

Cód.	Descrição	Quant/ %	Referência	Vr.Unit./Base	Vencimentos	Descontos
0001	Salario do mês	1,00	Mês	1.550,00	1.550,00	
0502	DSR-Desc.Semanal Variavel	5,00	média variáveis	18,06	90,30	
0701	Adicional Cesta Básica		s/valor fixo		200,00	
0901	Adicional Insalubridade	20,00	s/sal. mínimo	1.518,00	303,60	
1838	Horas Extras 90%	24,00	90.00%	19,57	469,68	
4348	Credito Vale Transporte	14,00	Agosto/2025	10,80	151,20	
6103	Adiant.Arredond.liq.per.				0,54	
7502	Arredondamento per.anter.					0,87
8101	Vale Transporte	6,00		1.550,00		93,00
9101	INSS s/ Salários	9,00	base INSS	2.413,58		194,45

Salário Base	Sal.Contr.INSS	Base FGTS	FGTS Mês	Contrib.Social	Base IRRF	Total vencimentos	Total descontos
1.550,00	2.413,58	2.413,58	193,08			2.765,32	288,32
						Valor Líquido	**2.477,00**

FOLHA DE PAGAMENTO ANALÍTICA

05476 BIOGESP - ASS GESTÃO EXEC SERVS PUB SC
26.702.577/0001-39
Rua Cardeal Arcoverde, 1641 sl 93/94

São Paulo SP 05407-002
Fone: (11)3030-1833
Fax:

Mensal 07/2025

Cód. Nome do Funcionário — CBO — Local
00839 MILLENA VALE DE ARAUJO LIRA — 3222-05 — 00007 RIBEIRÃO PIRES
CPF: 490.867.508-26 — Matrícula: 0547600839
Funcionário desde: 16/02/2022 — **Cargo:**1273 Tecnico de Enfermagem

Cód.	Descrição	Quant/ %	Referência	Vr.Unit./Base	Vencimentos	Descontos
0001	Salario do mês	1,00	Mês	2.300,00	2.300,00	
0701	Adicional Cesta Básica		s/valor fixo		200,00	
0901	Adicional Insalubridade	20,00	s/sal. mínimo	1.518,00	303,60	
6103	Adiant.Arredond.liq.per.				0,28	
7502	Arredondamento per.anter.					0,33
9101	INSS s/ Salários	9,00	base INSS	2.603,60		211,55

Salário Base	Sal.Contr.INSS	Base FGTS	FGTS Mês	Contrib.Social	Base IRRF	Total vencimentos	Total descontos
2.300,00	2.603,60	2.603,60	208,28			2.803,88	211,88
						Valor Líquido	**2.592,00**

Cód. Nome do Funcionário — CBO — Local
01821 MIRELLA VIEIRA DA SILVA — 3251-15 — 00007 RIBEIRÃO PIRES
CPF: 376.771.808-17 — Matrícula: 0547601821
Funcionário desde: 15/07/2023 — **Cargo:**1363 Tec. de Farmácia

Cód.	Descrição	Quant/ %	Referência	Vr.Unit./Base	Vencimentos	Descontos
0001	Salario do mês	30,00	Dia(s)	74,19	2.225,70	
0502	DSR-Desc.Semanal Variavel	5,00	média variáveis	54,37	271,85	
0701	Adicional Cesta Básica		s/valor fixo		193,55	
0901	Adicional Insalubridade	20,00	s/sal. mínimo	1.469,03	293,81	
1001	Adicional Noturno	174,19	40.00%(hN=60:00)	14,46	1.007,51	
1830	Horas Extras 100%	28,00	100.00%	28,92	809,76	
1838	Horas Extras 90%	20,00	90.00%	27,47	549,40	
4348	Credito Vale Transporte	14,00	Agosto/2025	10,80	151,20	
6103	Adiant.Arredond.liq.per.				0,94	
7502	Arredondamento per.anter.					0,39
9101	INSS s/ Salários	14,00	base INSS	5.314,60		541,88
9201	IRF s/ Salários	22,50	base irrf mês	4.550,83		348,45

Salário Base	Sal.Contr.INSS	Base FGTS	FGTS Mês	Contrib.Social	Base IRRF	Total vencimentos	Total descontos
2.300,00	5.314,60	5.158,03	412,64		4.550,83	5.503,72	890,72
						Valor Líquido	**4.613,00**

Cód. Nome do Funcionário — CBO — Local
02280 MONIQUE DOREA DE PAULA — 4221-05 — 00007 RIBEIRÃO PIRES
CPF: 538.741.128-88 — Matrícula: 0547602280
Funcionário desde: 15/05/2025 — **Cargo:**0027 Recepcionista

Cód.	Descrição	Quant/ %	Referência	Vr.Unit./Base	Vencimentos	Descontos
0001	Salario do mês	1,00	Mês	1.550,00	1.550,00	
0701	Adicional Cesta Básica		s/valor fixo		200,00	
0901	Adicional Insalubridade	20,00	s/sal. mínimo	1.518,00	303,60	
4348	Credito Vale Transporte	22,00	Agosto/2025	10,80	237,60	
6103	Adiant.Arredond.liq.per.				0,16	
7502	Arredondamento per.anter.					0,31
8101	Vale Transporte	6,00		1.550,00		93,00
9101	INSS s/ Salários	9,00	base INSS	1.853,60		144,05

FOLHA DE PAGAMENTO ANALÍTICA

05476 BIOGESP - ASS GESTÃO EXEC SERVS PUB SC
26.702.577/0001-39
Rua Cardeal Arcoverde, 1641 sl 93/94

São Paulo SP 05407-002
Fone: (11)3030-1833
Fax:

Mensal 07/2025

Salário Base	Sal.Contr.INSS	Base FGTS	FGTS Mês	Contrib.Social	Base IRRF	Total vencimentos	Total descontos
1.550,00	1.853,60	1.853,60	148,28			2.291,36	237,36
						Valor Líquido	**2.054,00**

Cód. Nome do Funcionário — CBO — Local
01310 MYLENA APARECIDA SENA SILVA — 3222-05 — 00007 RIBEIRÃO PIRES
CPF: 494.166.848-05 — Matrícula: 0547601310
Funcionário desde: 10/08/2021 — **Cargo:**1273 Tecnico de Enfermagem

Cód.	Descrição	Quant/ %	Referência	Vr.Unit./Base	Vencimentos	Descontos
0001	Salario do mês	1,00	Mês	2.300,00	2.300,00	
0701	Adicional Cesta Básica		s/valor fixo		200,00	
0901	Adicional Insalubridade	20,00	s/sal. mínimo	1.518,00	303,60	
4348	Credito Vale Transporte	13,00	Agosto/2025	10,80	140,40	
6103	Adiant.Arredond.liq.per.				0,57	
7502	Arredondamento per.anter.					0,10
8101	Vale Transporte	6,00		2.300,00		138,00
8386	Empréstimo Cred Consignad					289,92
9101	INSS s/ Salários	9,00	base INSS	2.603,60		211,55

Salário Base	Sal.Contr.INSS	Base FGTS	FGTS Mês	Contrib.Social	Base IRRF	Total vencimentos	Total descontos
2.300,00	2.603,60	2.603,60	208,28			2.944,57	639,57
						Valor Líquido	**2.305,00**

Cód. Nome do Funcionário — CBO — Local
02302 NATALIA CAETANO SIMOES — 3222-05 — 00007 RIBEIRÃO PIRES
CPF: 419.044.838-95 — Matrícula: 0547602302
Funcionário desde: 11/06/2025 — **Cargo:**1273 Tecnico de Enfermagem

Cód.	Descrição	Quant/ %	Referência	Vr.Unit./Base	Vencimentos	Descontos
0001	Salario do mês	1,00	Mês	2.300,00	2.300,00	
0701	Adicional Cesta Básica		s/valor fixo		200,00	
0901	Adicional Insalubridade	20,00	s/sal. mínimo	1.518,00	303,60	
6103	Adiant.Arredond.liq.per.				0,01	
7502	Arredondamento per.anter.					0,06
9101	INSS s/ Salários	9,00	base INSS	2.603,60		211,55

Salário Base	Sal.Contr.INSS	Base FGTS	FGTS Mês	Contrib.Social	Base IRRF	Total vencimentos	Total descontos
2.300,00	2.603,60	2.603,60	208,28			2.803,61	211,61
						Valor Líquido	**2.592,00**

Cód. Nome do Funcionário — CBO — Local
02193 NATALY CRISTINA DOS SANTOS — 3222-05 — 00007 RIBEIRÃO PIRES
CPF: 453.005.498-51 — Matrícula: 0547602193
Funcionário desde: 22/01/2025 — **Cargo:**1273 Tecnico de Enfermagem

Cód.	Descrição	Quant/ %	Referência	Vr.Unit./Base	Vencimentos	Descontos
0001	Salario do mês	1,00	Mês	2.300,00	2.300,00	
0701	Adicional Cesta Básica		s/valor fixo		200,00	
0901	Adicional Insalubridade	20,00	s/sal. mínimo	1.518,00	303,60	
1001	Adicional Noturno	180,00	40.00%(hN=60:00)	14,46	1.041,12	
2701	Auxílio Creche		s/valor fixo		306,38	
6103	Adiant.Arredond.liq.per.				0,47	
7502	Arredondamento per.anter.					0,74
9101	INSS s/ Salários	12,00	base INSS	3.644,72		330,77

FOLHA DE PAGAMENTO ANALÍTICA

05476 BIOGESP - ASS GESTÃO EXEC SERVS PUB SC
26.702.577/0001-39
Rua Cardeal Arcoverde, 1641 sl 93/94

São Paulo SP 05407-002
Fone: (11)3030-1833
Fax:

Mensal 07/2025

9201	IRF s/ Salários	15,00	IRRF/qtde depend = 2	2.934,77		46,06

Salário Base	Sal.Contr.INSS	Base FGTS	FGTS Mês	Contrib.Social	Base IRRF	Total vencimentos	Total descontos
2.300,00	3.644,72	3.644,72	291,57		2.934,77	4.151,57	377,57
						Valor Líquido	**3.774,00**

Cód. Nome do Funcionário — CBO — Local
00859 NATHALY BRUNA COSTA MATOS BARROS — 2235-05 — 00007 RIBEIRÃO PIRES
CPF: 487.589.078-82 — Matrícula: 0547600859
Funcionário desde: 15/02/2022 — **Cargo:** 1206 Enfermeiro(a)

Cód.	Descrição	Quant/ %	Referência	Vr.Unit./Base	Vencimentos	Descontos
0001	Salario do mês	1,00	Mês	3.900,00	3.900,00	
0701	Adicional Cesta Básica		s/valor fixo		200,00	
0901	Adicional Insalubridade	20,00	s/sal. mínimo	1.518,00	303,60	
6103	Adiant.Arredond.liq.per.				0,36	
7502	Arredondamento per.anter.					0,50
8386	Empréstimo Cred Consignad					433,20
8388	Empréstimo Cred Cons II					159,32
8389	Empréstimo Cred Cons III					213,56
9101	INSS s/ Salários	14,00	base INSS	4.203,60		398,08
9201	IRF s/ Salários	15,00	base irrf mês	3.596,40		145,30

Salário Base	Sal.Contr.INSS	Base FGTS	FGTS Mês	Contrib.Social	Base IRRF	Total vencimentos	Total descontos
3.900,00	4.203,60	4.203,60	336,28		3.596,40	4.403,96	1.349,96
						Valor Líquido	**3.054,00**

Cód. Nome do Funcionário — CBO — Local
02087 NAYARA CRISTINA RIBAS SILVA BARBOSA — 4110-05 — 00007 RIBEIRÃO PIRES
CPF: 438.121.688-12 — Matrícula: 0547602087
Funcionário desde: 12/06/2024 — **Cargo:** 0040 Aux. Administrativo

Cód.	Descrição	Quant/ %	Referência	Vr.Unit./Base	Vencimentos	Descontos
0001	Salario do mês	1,00	Mês	1.800,00	1.800,00	
0502	DSR-Desc.Semanal Variavel	5,00	média variáveis	15,38	76,90	
0701	Adicional Cesta Básica		s/valor fixo		200,00	
0901	Adicional Insalubridade	20,00	s/sal. mínimo	1.518,00	303,60	
1838	Horas Extras 90%	20,00	90.00%	19,99	399,80	
2701	Auxílio Creche		s/valor fixo		306,38	
4348	Credito Vale Transporte	11,00	Agosto/2025	30,40	334,40	
6103	Adiant.Arredond.liq.per.				0,93	
7502	Arredondamento per.anter.					0,16
8101	Vale Transporte	6,00		1.800,00		108,00
8115	VT não utilizado					30,40
9101	INSS s/ Salários	9,00	base INSS	2.580,30		209,45

Salário Base	Sal.Contr.INSS	Base FGTS	FGTS Mês	Contrib.Social	Base IRRF	Total vencimentos	Total descontos
1.800,00	2.580,30	2.580,30	206,42			3.422,01	348,01
						Valor Líquido	**3.074,00**

Cód. Nome do Funcionário — CBO — Local
02315 NICOLE DE PAULA PEREIRA — 3222-05 — 00007 RIBEIRÃO PIRES
CPF: 429.252.278-21 — Matrícula: 0547602315
Funcionário desde: 03/07/2025 — **Cargo:** 1273 Tecnico de Enfermagem

Cód.	Descrição	Quant/ %	Referência	Vr.Unit./Base	Vencimentos	Descontos

FOLHA DE PAGAMENTO ANALÍTICA

05476 BIOGESP - ASS GESTÃO EXEC SERVS PUB SC
26.702.577/0001-39
Rua Cardeal Arcoverde, 1641 sl 93/94

São Paulo SP 05407-002
Fone: (11)3030-1833
Fax:

Mensal 07/2025

0001	Salario do mês	29,00	Dia(s)	74,19	2.151,51	
0701	Adicional Cesta Básica		s/valor fixo		187,10	
0901	Adicional Insalubridade	20,00	s/sal. mínimo	1.420,06	284,01	
6103	Adiant.Arredond.liq.per.				0,80	
9101	INSS s/ Salários	9,00	base INSS	2.435,52		196,42

Salário Base	Sal.Contr.INSS	Base FGTS	FGTS Mês	Contrib.Social	Base IRRF	Total vencimentos	Total descontos
2.300,00	2.435,52	2.435,52	194,84			2.623,42	196,42
						Valor Líquido	**2.427,00**

Cód. Nome do Funcionário — CBO — Local
01877 NILDA MARIA DA SILVA SANTOS — 5132-05 — 00007 RIBEIRÃO PIRES
CPF: 180.190.678-50 — Matrícula: 0547601877
Funcionário desde: 05/09/2023 — **Cargo:**0012 Cozinheiro(a)

Cód.	Descrição	Quant/ %	Referência	Vr.Unit./Base	Vencimentos	Descontos
0001	Salario do mês	1,00	Mês	2.300,00	2.300,00	
0701	Adicional Cesta Básica		s/valor fixo		200,00	
0901	Adicional Insalubridade	20,00	s/sal. mínimo	1.518,00	303,60	
4348	Credito Vale Transporte	14,00	Agosto/2025	12,00	168,00	
6103	Adiant.Arredond.liq.per.				0,82	
7502	Arredondamento per.anter.					0,87
8101	Vale Transporte	6,00		2.300,00		138,00
8115	VT não utilizado					12,00
9101	INSS s/ Salários	9,00	base INSS	2.603,60		211,55

Salário Base	Sal.Contr.INSS	Base FGTS	FGTS Mês	Contrib.Social	Base IRRF	Total vencimentos	Total descontos
2.300,00	2.603,60	2.603,60	208,28			2.972,42	362,42
						Valor Líquido	**2.610,00**

Cód. Nome do Funcionário — CBO — Local
00929 PAMELA DE SOUSA DANTAS — 2234-05 — 00007 RIBEIRÃO PIRES
CPF: 426.107.368-43 — Matrícula: 0547600929
Funcionário desde: 08/04/2022 — **Cargo:**0254 Farmaceutico (a)

Cód.	Descrição	Quant/ %	Referência	Vr.Unit./Base	Vencimentos	Descontos
0001	Salario do mês	1,00	Mês	3.900,00	3.900,00	
0502	DSR-Desc.Semanal Variavel	5,00	média variáveis	126,01	630,05	
0701	Adicional Cesta Básica		s/valor fixo		200,00	
0901	Adicional Insalubridade	20,00	s/sal. mínimo	1.518,00	303,60	
1830	Horas Extras 100%	35,00	100.00%	46,70	1.634,50	
1838	Horas Extras 90%	37,00	90.00%	44,37	1.641,69	
2701	Auxílio Creche		s/valor fixo		306,38	
6103	Adiant.Arredond.liq.per.				0,71	
7502	Arredondamento per.anter.					0,36
9101	INSS s/ Salários	14,00	base INSS	8.109,84		944,96
9201	IRF s/ Salários	27,50	base irrf mês	7.164,88		1.061,61

Salário Base	Sal.Contr.INSS	Base FGTS	FGTS Mês	Contrib.Social	Base IRRF	Total vencimentos	Total descontos
3.900,00	8.109,84	8.109,84	648,78		7.164,88	8.616,93	2.006,93
						Valor Líquido	**6.610,00**

FOLHA DE PAGAMENTO ANALÍTICA

05476 BIOGESP - ASS GESTÃO EXEC SERVS PUB SC
26.702.577/0001-39
Rua Cardeal Arcoverde, 1641 sl 93/94

São Paulo SP 05407-002
Fone: (11)3030-1833
Fax:

Mensal 07/2025

Cód. Nome do Funcionário — CBO — Local
02140 PATRICIA RANGEL BOTELHO — 3222-05 — 00007 RIBEIRÃO PIRES
CPF: 301.057.508-40 — Matrícula: 0547602140
Funcionário desde: 19/09/2024 — **Cargo:**1273 Tecnico de Enfermagem

Cód.	Descrição	Quant/ %	Referência	Vr.Unit./Base	Vencimentos	Descontos
0001	Salario do mês	1,00	Mês	2.300,00	2.300,00	
0701	Adicional Cesta Básica		s/valor fixo		200,00	
0901	Adicional Insalubridade	20,00	s/sal. mínimo	1.518,00	303,60	
1001	Adicional Noturno	180,00	40.00%(hN=60:00)	14,46	1.041,12	
6103	Adiant.Arredond.liq.per.				0,61	
7502	Arredondamento per.anter.					0,50
9101	INSS s/ Salários	12,00	base INSS	3.644,72		330,77
9201	IRF s/ Salários	15,00	IRRF/qtde depend = 2	2.934,77		46,06

Salário Base	Sal.Contr.INSS	Base FGTS	FGTS Mês	Contrib.Social	Base IRRF	Total vencimentos	Total descontos
2.300,00	3.644,72	3.644,72	291,57		2.934,77	3.845,33	377,33
						Valor Líquido	**3.468,00**

Cód. Nome do Funcionário — CBO — Local
02296 PEDRO HENRIQUE DE SOUZA — 3222-05 — 00007 RIBEIRÃO PIRES
CPF: 324.130.748-48 — Matrícula: 0547602296
Funcionário desde: 09/06/2025 — **Cargo:**1273 Tecnico de Enfermagem

Cód.	Descrição	Quant/ %	Referência	Vr.Unit./Base	Vencimentos	Descontos
0001	Salario do mês	1,00	Mês	2.300,00	2.300,00	
0701	Adicional Cesta Básica		s/valor fixo		200,00	
0901	Adicional Insalubridade	20,00	s/sal. mínimo	1.518,00	303,60	
6103	Adiant.Arredond.liq.per.				0,97	
7502	Arredondamento per.anter.					0,02
9101	INSS s/ Salários	9,00	base INSS	2.603,60		211,55

Salário Base	Sal.Contr.INSS	Base FGTS	FGTS Mês	Contrib.Social	Base IRRF	Total vencimentos	Total descontos
2.300,00	2.603,60	2.603,60	208,28			2.804,57	211,57
						Valor Líquido	**2.593,00**

Cód. Nome do Funcionário — CBO — Local
00847 PRISCILA JOYCE FERRAZ — 4221-05 — 00007 RIBEIRÃO PIRES
CPF: 312.935.848-00 — Matrícula: 0547600847
Funcionário desde: 17/02/2022 — **Cargo:**0027 Recepcionista

Cód.	Descrição	Quant/ %	Referência	Vr.Unit./Base	Vencimentos	Descontos
0001	Salario do mês	1,00	Mês	1.550,00	1.550,00	
0701	Adicional Cesta Básica		s/valor fixo		200,00	
0901	Adicional Insalubridade	20,00	s/sal. mínimo	1.518,00	303,60	
1001	Adicional Noturno	180,00	40.00%(hN=60:00)	10,30	741,60	
4348	Credito Vale Transporte	13,00	Agosto/2025	10,80	140,40	
6103	Adiant.Arredond.liq.per.				0,81	
7502	Arredondamento per.anter.					0,62
8101	Vale Transporte	6,00		1.550,00		93,00
9101	INSS s/ Salários	9,00	base INSS	2.595,20		210,79

Salário Base	Sal.Contr.INSS	Base FGTS	FGTS Mês	Contrib.Social	Base IRRF	Total vencimentos	Total descontos
1.550,00	2.595,20	2.595,20	207,61			2.936,41	304,41
						Valor Líquido	**2.632,00**

FOLHA DE PAGAMENTO ANALÍTICA

05476 BIOGESP - ASS GESTÃO EXEC SERVS PUB SC
26.702.577/0001-39
Rua Cardeal Arcoverde, 1641 sl 93/94

São Paulo SP 05407-002
Fone: (11)3030-1833
Fax:

Mensal 07/2025

Cód. Nome do Funcionário — CBO — Local
02128 RAISSA GABRIELLE SILVA DA FONSECA — 3222-05 — 00007 RIBEIRÃO PIRES
CPF: 458.828.128-36 — Matrícula: 0547602128
Funcionário desde: 01/09/2024 — **Cargo:**1273 Tecnico de Enfermagem

Cód.	Descrição	Quant/ %	Referência	Vr.Unit./Base	Vencimentos	Descontos
0001	Salario do mês	1,00	Mês	2.300,00	2.300,00	
0701	Adicional Cesta Básica		s/valor fixo		200,00	
0901	Adicional Insalubridade	20,00	s/sal. mínimo	1.518,00	303,60	
1001	Adicional Noturno	180,00	40.00%(hN=60:00)	14,46	1.041,12	
4348	Credito Vale Transporte	14,00	Agosto/2025	21,20	296,80	
6103	Adiant.Arredond.liq.per.				0,25	
7502	Arredondamento per.anter.					0,53
8101	Vale Transporte	6,00		2.300,00		138,00
9101	INSS s/ Salários	12,00	base INSS	3.644,72		330,77
9201	IRF s/ Salários	15,00	base irrf mês	3.037,52		61,47

Salário Base	Sal.Contr.INSS	Base FGTS	FGTS Mês	Contrib.Social	Base IRRF	Total vencimentos	Total descontos
2.300,00	3.644,72	3.644,72	291,57		3.037,52	4.141,77	530,77
						Valor Líquido	**3.611,00**

Cód. Nome do Funcionário — CBO — Local
01970 RAQUEL FERNANDA TAUHYL CORDEIRO — 2516-05 — 00007 RIBEIRÃO PIRES
CPF: 192.449.298-99 — Matrícula: 0547601970
Funcionário desde: 24/01/2024 — **Cargo:**1745 Assistente Social

Cód.	Descrição	Quant/ %	Referência	Vr.Unit./Base	Vencimentos	Descontos
0001	Salario do mês	1,00	Mês	3.200,00	3.200,00	
0701	Adicional Cesta Básica		s/valor fixo		200,00	
0901	Adicional Insalubridade	20,00	s/sal. mínimo	1.518,00	303,60	
6103	Adiant.Arredond.liq.per.				0,92	
7502	Arredondamento per.anter.					0,39
9101	INSS s/ Salários	12,00	base INSS	3.503,60		313,83
9201	IRF s/ Salários	15,00	base irrf mês	2.896,40		40,30

Salário Base	Sal.Contr.INSS	Base FGTS	FGTS Mês	Contrib.Social	Base IRRF	Total vencimentos	Total descontos
3.200,00	3.503,60	3.503,60	280,28		2.896,40	3.704,52	354,52
						Valor Líquido	**3.350,00**

Cód. Nome do Funcionário — CBO — Local
00667 RAQUEL GENTIL CARDOSO — 3222-05 — 00007 RIBEIRÃO PIRES
CPF: 140.176.428-29 — Matrícula: 0547600667
Funcionário desde: 22/01/2022 — **Cargo:**1273 Tecnico de Enfermagem

Cód.	Descrição	Quant/ %	Referência	Vr.Unit./Base	Vencimentos	Descontos
0001	Salario do mês	1,00	Mês	2.300,00	2.300,00	
0701	Adicional Cesta Básica		s/valor fixo		200,00	
0901	Adicional Insalubridade	20,00	s/sal. mínimo	1.518,00	303,60	
4348	Credito Vale Transporte	22,00	Agosto/2025	21,20	466,40	
6103	Adiant.Arredond.liq.per.				0,30	
7502	Arredondamento per.anter.					0,75
8101	Vale Transporte	6,00		2.300,00		138,00
9101	INSS s/ Salários	9,00	base INSS	2.603,60		211,55

FOLHA DE PAGAMENTO ANALÍTICA

05476 BIOGESP - ASS GESTÃO EXEC SERVS PUB SC
26.702.577/0001-39
Rua Cardeal Arcoverde, 1641 sl 93/94

São Paulo SP 05407-002
Fone: (11)3030-1833
Fax:

Mensal 07/2025

Salário Base	Sal.Contr.INSS	Base FGTS	FGTS Mês	Contrib.Social	Base IRRF	Total vencimentos	Total descontos
2.300,00	2.603,60	2.603,60	208,28			3.270,30	350,30
						Valor Líquido	**2.920,00**

Cód. Nome do Funcionário — CBO — Local
01890 RENATA RODRIGUES — 3222-05 — 00007 RIBEIRÃO PIRES
CPF: 224.503.698-05 — Matrícula: 0547601890
Funcionário desde: 05/10/2023 — **Cargo:**1273 Tecnico de Enfermagem

Cód.	Descrição	Quant/ %	Referência	Vr.Unit./Base	Vencimentos	Descontos
0001	Salario do mês	30,00	Dia(s)	74,19	2.225,70	
0701	Adicional Cesta Básica		s/valor fixo		193,55	
0901	Adicional Insalubridade	20,00	s/sal. mínimo	1.469,03	293,81	
4348	Credito Vale Transporte	14,00	Agosto/2025	30,40	425,60	
6103	Adiant.Arredond.liq.per.				0,68	
7502	Arredondamento per.anter.					0,07
8101	Vale Transporte	6,00		2.225,70		133,54
9101	INSS s/ Salários	9,00	base INSS	2.635,23		205,73

Salário Base	Sal.Contr.INSS	Base FGTS	FGTS Mês	Contrib.Social	Base IRRF	Total vencimentos	Total descontos
2.300,00	2.635,23	2.519,51	201,56			3.139,34	339,34
						Valor Líquido	**2.800,00**

Cód. Nome do Funcionário — CBO — Local
02294 RITA DE CACIA ALMEIDA FELIX — 3222-05 — 00007 RIBEIRÃO PIRES
CPF: 013.020.213-46 — Matrícula: 0547602294
Funcionário desde: 06/06/2025 — **Cargo:**1273 Tecnico de Enfermagem

Cód.	Descrição	Quant/ %	Referência	Vr.Unit./Base	Vencimentos	Descontos
0001	Salario do mês	1,00	Mês	2.300,00	2.300,00	
0701	Adicional Cesta Básica		s/valor fixo		200,00	
0901	Adicional Insalubridade	20,00	s/sal. mínimo	1.518,00	303,60	
4348	Credito Vale Transporte	14,00	Agosto/2025	10,80	151,20	
6103	Adiant.Arredond.liq.per.				0,84	
7502	Arredondamento per.anter.					0,09
8101	Vale Transporte	6,00		2.300,00		138,00
9101	INSS s/ Salários	9,00	base INSS	2.603,60		211,55

Salário Base	Sal.Contr.INSS	Base FGTS	FGTS Mês	Contrib.Social	Base IRRF	Total vencimentos	Total descontos
2.300,00	2.603,60	2.603,60	208,28			2.955,64	349,64
						Valor Líquido	**2.606,00**

Cód. Nome do Funcionário — CBO — Local
02174 ROSANGELA APARECIDA DA SILVA RUSSO — 2235-05 — 00007 RIBEIRÃO PIRES
CPF: 061.163.918-18 — Matrícula: 0547602174
Funcionário desde: 19/11/2024 — **Cargo:**1206 Enfermeiro(a)

Cód.	Descrição	Quant/ %	Referência	Vr.Unit./Base	Vencimentos	Descontos
0001	Salario do mês	1,00	Mês	3.900,00	3.900,00	
0701	Adicional Cesta Básica		s/valor fixo		200,00	
0901	Adicional Insalubridade	20,00	s/sal. mínimo	1.518,00	303,60	
1001	Adicional Noturno	180,00	40.00%(hN=60:00)	23,35	1.681,20	
4348	Credito Vale Transporte	14,00	Agosto/2025	10,80	151,20	
6103	Adiant.Arredond.liq.per.				0,12	
7502	Arredondamento per.anter.					0,08

FOLHA DE PAGAMENTO ANALÍTICA

05476 BIOGESP - ASS GESTÃO EXEC SERVS PUB SC
26.702.577/0001-39
Rua Cardeal Arcoverde, 1641 sl 93/94

São Paulo SP 05407-002
Fone: (11)3030-1833
Fax:

Mensal 07/2025

8101	Vale Transporte	6,00		3.900,00		151,20
9101	INSS s/ Salários	14,00	base INSS	5.884,80		633,45
9201	IRF s/ Salários	27,50	base irrf mês	5.251,35		535,39

Salário Base	Sal.Contr.INSS	Base FGTS	FGTS Mês	Contrib.Social	Base IRRF	Total vencimentos	Total descontos
3.900,00	5.884,80	5.884,80	470,78		5.251,35	6.236,12	1.320,12
						Valor Líquido	**4.916,00**

Cód. Nome do Funcionário — CBO — Local
02313 ROSELENE SAMPAIO ROSA FELIPE — 3222-05 — 00007 RIBEIRÃO PIRES
CPF: 288.516.018-79 — Matrícula: 0547602313
Funcionário desde: 01/07/2025 — **Cargo:** 1273 Tecnico de Enfermagem

Cód.	Descrição	Quant/ %	Referência	Vr.Unit./Base	Vencimentos	Descontos
0001	Salario do mês	1,00	Mês	2.300,00	2.300,00	
0701	Adicional Cesta Básica		s/valor fixo		200,00	
0901	Adicional Insalubridade	20,00	s/sal. mínimo	1.518,00	303,60	
4348	Credito Vale Transporte	22,00	Agosto/2025	10,80	237,60	
4348	Credito Vale Transporte	22,00	Julho/2025	10,80	237,60	
6103	Adiant.Arredond.liq.per.				0,75	
8101	Vale Transporte	6,00		2.300,00		138,00
9101	INSS s/ Salários	9,00	base INSS	2.603,60		211,55

Salário Base	Sal.Contr.INSS	Base FGTS	FGTS Mês	Contrib.Social	Base IRRF	Total vencimentos	Total descontos
2.300,00	2.603,60	2.603,60	208,28			3.279,55	349,55
						Valor Líquido	**2.930,00**

Cód. Nome do Funcionário — CBO — Local
01883 ROSELY FRANCISCO ARAUJO — 5135-05 — 00007 RIBEIRÃO PIRES
CPF: 219.465.148-96 — Matrícula: 0547601883
Funcionário desde: 02/10/2023 — **Cargo:** 0854 Auxiliar de Cozinha

Cód.	Descrição	Quant/ %	Referência	Vr.Unit./Base	Vencimentos	Descontos
0001	Salario do mês	1,00	Mês	1.550,00	1.550,00	
0701	Adicional Cesta Básica		s/valor fixo		200,00	
0901	Adicional Insalubridade	20,00	s/sal. mínimo	1.518,00	303,60	
1001	Adicional Noturno	180,00	40.00%(hN=60:00)	10,30	741,60	
4348	Credito Vale Transporte	2,00	Agosto/2025	10,80	21,60	
6103	Adiant.Arredond.liq.per.				0,77	
7502	Arredondamento per.anter.					0,98
8101	Vale Transporte	6,00		1.550,00		21,60
8115	VT não utilizado					43,20
8386	Empréstimo Cred Consignad					397,00
9101	INSS s/ Salários	9,00	base INSS	2.595,20		210,79

Salário Base	Sal.Contr.INSS	Base FGTS	FGTS Mês	Contrib.Social	Base IRRF	Total vencimentos	Total descontos
1.550,00	2.595,20	2.595,20	207,61			2.817,57	673,57
						Valor Líquido	**2.144,00**

Cód. Nome do Funcionário — CBO — Local
02191 ROSIMEIRE MARIA DA SILVA — 3251-15 — 00007 RIBEIRÃO PIRES
CPF: 216.935.118-35 — Matrícula: 0547602191
Funcionário desde: 14/01/2025 — **Cargo:** 1363 Tec. de Farmácia

Cód.	Descrição	Quant/ %	Referência	Vr.Unit./Base	Vencimentos	Descontos
0001	Salario do mês	1,00	Mês	2.300,00	2.300,00	

FOLHA DE PAGAMENTO ANALÍTICA

05476 BIOGESP - ASS GESTÃO EXEC SERVS PUB SC
26.702.577/0001-39
Rua Cardeal Arcoverde, 1641 sl 93/94



São Paulo SP 05407-002
Fone: (11)3030-1833
Fax:

Mensal 07/2025

0701	Adicional Cesta Básica		s/valor fixo		200,00	
0901	Adicional Insalubridade	20,00	s/sal. mínimo	1.518,00	303,60	
4348	Credito Vale Transporte	22,00	Agosto/2025	37,10	816,20	
6103	Adiant.Arredond.liq.per.				0,67	
7502	Arredondamento per.anter.					0,92
8101	Vale Transporte	6,00		2.300,00		138,00
9101	INSS s/ Salários	9,00	base INSS	2.603,60		211,55

Salário Base	Sal.Contr.INSS	Base FGTS	FGTS Mês	Contrib.Social	Base IRRF	Total vencimentos	Total descontos
2.300,00	2.603,60	2.603,60	208,28			3.620,47	350,47
						Valor Líquido	**3.270,00**

Cód. Nome do Funcionário — CBO — Local
01876 RUTE LINS DE CARVALHO LAURENTINO — 4221-05 — 00007 RIBEIRÃO PIRES
CPF: 315.080.708-57 — Matrícula: 0547601876
Funcionário desde: 15/09/2023 — **Cargo:**0027 Recepcionista

Cód.	Descrição	Quant/ %	Referência	Vr.Unit./Base	Vencimentos	Descontos
0001	Salario do mês	1,00	Dia(s)	50,00	50,00	
0701	Adicional Cesta Básica		s/valor fixo		6,45	
0901	Adicional Insalubridade	20,00	s/sal. mínimo	48,97	9,79	
2401	Salario Familia	1,00	dependente	65,00	65,00	
4348	Credito Vale Transporte	14,00	Agosto/2025	10,80	151,20	
6103	Adiant.Arredond.liq.per.				0,66	
7502	Arredondamento per.anter.					0,72
8101	Vale Transporte	6,00		50,00		3,00
9101	INSS s/ Salários	9,00	base INSS	2.574,10		5,38

Salário Base	Sal.Contr.INSS	Base FGTS	FGTS Mês	Contrib.Social	Base IRRF	Total vencimentos	Total descontos
1.550,00	2.574,10	59,79	4,78			283,10	9,10
						Valor Líquido	**274,00**

Cód. Nome do Funcionário — CBO — Local
00848 RUTE TRAJANO MOREIRA DA SILVA — 4221-05 — 00007 RIBEIRÃO PIRES
CPF: 880.609.504-87 — Matrícula: 0547600848
Funcionário desde: 17/02/2022 — **Cargo:**0027 Recepcionista

Cód.	Descrição	Quant/ %	Referência	Vr.Unit./Base	Vencimentos	Descontos
0001	Salario do mês	1,00	Mês	1.550,00	1.550,00	
0701	Adicional Cesta Básica		s/valor fixo		200,00	
0901	Adicional Insalubridade	20,00	s/sal. mínimo	1.518,00	303,60	
4348	Credito Vale Transporte	13,00	Agosto/2025	10,80	140,40	
6103	Adiant.Arredond.liq.per.				0,74	
7502	Arredondamento per.anter.					0,89
8101	Vale Transporte	6,00		1.550,00		93,00
8386	Empréstimo Cred Consignad					530,80
9101	INSS s/ Salários	9,00	base INSS	1.853,60		144,05

Salário Base	Sal.Contr.INSS	Base FGTS	FGTS Mês	Contrib.Social	Base IRRF	Total vencimentos	Total descontos
1.550,00	1.853,60	1.853,60	148,28			2.194,74	768,74
						Valor Líquido	**1.426,00**

FOLHA DE PAGAMENTO ANALÍTICA

05476 BIOGESP - ASS GESTÃO EXEC SERVS PUB SC
26.702.577/0001-39
Rua Cardeal Arcoverde, 1641 sl 93/94

São Paulo SP 05407-002
Fone: (11)3030-1833
Fax:

Mensal 07/2025

Cód. Nome do Funcionário — CBO — Local
01846 SANDRA DOS SANTOS SILVA — 4221-05 — 00007 RIBEIRÃO PIRES
CPF: 392.301.098-27 — Matrícula: 0547601846
Funcionário desde: 13/08/2023 — **Cargo:**0027 Recepcionista

Cód.	Descrição	Quant/ %	Referência	Vr.Unit./Base	Vencimentos	Descontos
0001	Salario do mês	1,00	Dia(s)	50,00	50,00	
0701	Adicional Cesta Básica		s/valor fixo		6,45	
0901	Adicional Insalubridade	20,00	s/sal. mínimo	48,97	9,79	
1001	Adicional Noturno	5,81	40.00%(hN=60:00)	10,30	23,94	
2401	Salario Familia	1,00	dependente	65,00	65,00	
2701	Auxílio Creche		s/valor fixo		9,88	
4348	Credito Vale Transporte	14,00	Agosto/2025	10,80	151,20	
6103	Adiant.Arredond.liq.per.				0,92	
7502	Arredondamento per.anter.					0,33
8115	VT não utilizado					10,80
9101	INSS s/ Salários	12,00	base INSS	3.544,00		10,05

Salário Base	Sal.Contr.INSS	Base FGTS	FGTS Mês	Contrib.Social	Base IRRF	Total vencimentos	Total descontos
1.550,00	3.544,00	83,73	6,69			317,18	21,18
						Valor Líquido	**296,00**

Cód. Nome do Funcionário — CBO — Local
01987 SARAH ARRUDA DE OLIVEIRA — 2235-05 — 00007 RIBEIRÃO PIRES
CPF: 513.157.128-65 — Matrícula: 0547601987
Funcionário desde: 12/02/2024 — **Cargo:**1206 Enfermeiro(a)

Cód.	Descrição	Quant/ %	Referência	Vr.Unit./Base	Vencimentos	Descontos
0001	Salario do mês	1,00	Mês	3.900,00	3.900,00	
0701	Adicional Cesta Básica		s/valor fixo		200,00	
0901	Adicional Insalubridade	20,00	s/sal. mínimo	1.518,00	303,60	
7502	Arredondamento per.anter.					0,22
9101	INSS s/ Salários	14,00	base INSS	4.203,60		398,08
9201	IRF s/ Salários	15,00	base irrf mês	3.596,40		145,30

Salário Base	Sal.Contr.INSS	Base FGTS	FGTS Mês	Contrib.Social	Base IRRF	Total vencimentos	Total descontos
3.900,00	4.203,60	4.203,60	336,28		3.596,40	4.403,60	543,60
						Valor Líquido	**3.860,00**

Cód. Nome do Funcionário — CBO — Local
01468 SILMARA CLEMENTINO DE MOURA — 3241-15 — 00007 RIBEIRÃO PIRES
CPF: 261.490.438-43 — Matrícula: 0547601468
Funcionário desde: 03/11/2022 — **Cargo:**2445 Tecnico(a) em Radiologia

Cód.	Descrição	Quant/ %	Referência	Vr.Unit./Base	Vencimentos	Descontos
0001	Salario do mês	6,00	Dia(s)	74,19	445,14	
0502	DSR-Desc.Semanal Variavel	1,00	média variáveis	267,02	267,02	
0701	Adicional Cesta Básica		s/valor fixo		38,71	
0901	Adicional Insalubridade	80,00	s/sal. mínimo	293,81	235,05	
1838	Horas Extras 90%	24,00	90.00%	55,63	1.335,12	
6103	Adiant.Arredond.liq.per.				0,93	
7502	Arredondamento per.anter.					0,16
9101	INSS s/ Salários	14,00	base INSS	6.187,33		313,81

FOLHA DE PAGAMENTO ANALÍTICA

05476 BIOGESP - ASS GESTÃO EXEC SERVS PUB SC
26.702.577/0001-39
Rua Cardeal Arcoverde, 1641 sl 93/94

São Paulo SP 05407-002
Fone: (11)3030-1833
Fax:

Mensal 07/2025

Salário Base	Sal.Contr.INSS	Base FGTS	FGTS Mês	Contrib.Social	Base IRRF	Total vencimentos	Total descontos
2.300,00	6.187,33	2.282,33	182,58			2.321,97	313,97
						Valor Líquido	**2.008,00**

Cód. Nome do Funcionário — CBO — Local
02100 SILVIA FERREIRA — 2235-05 — 00007 RIBEIRÃO PIRES
CPF: 226.431.518-01 — Matrícula: 0547602100
Funcionário desde: 24/07/2024 — **Cargo:**1206 Enfermeiro(a)

Cód.	Descrição	Quant/ %	Referência	Vr.Unit./Base	Vencimentos	Descontos
0001	Salario do mês	1,00	Mês	3.900,00	3.900,00	
0701	Adicional Cesta Básica		s/valor fixo		200,00	
0901	Adicional Insalubridade	20,00	s/sal. mínimo	1.518,00	303,60	
6103	Adiant.Arredond.liq.per.				0,45	
7502	Arredondamento per.anter.					0,18
9101	INSS s/ Salários	14,00	base INSS	4.203,60		398,08
9201	IRF s/ Salários	15,00	IRRF/qtde depend = 2	3.426,34		119,79

Salário Base	Sal.Contr.INSS	Base FGTS	FGTS Mês	Contrib.Social	Base IRRF	Total vencimentos	Total descontos
3.900,00	4.203,60	4.203,60	336,28		3.426,34	4.404,05	518,05
						Valor Líquido	**3.886,00**

Cód. Nome do Funcionário — CBO — Local
02211 SOLANGE NEVES DE SOUSA — 3222-05 — 00007 RIBEIRÃO PIRES
CPF: 226.657.238-59 — Matrícula: 0547602211
Funcionário desde: 17/02/2025 — **Cargo:**1273 Tecnico de Enfermagem

Cód.	Descrição	Quant/ %	Referência	Vr.Unit./Base	Vencimentos	Descontos
0001	Salario do mês	1,00	Mês	2.300,00	2.300,00	
0701	Adicional Cesta Básica		s/valor fixo		200,00	
0901	Adicional Insalubridade	20,00	s/sal. mínimo	1.518,00	303,60	
1001	Adicional Noturno	180,00	40.00%(hN=60:00)	14,46	1.041,12	
4348	Credito Vale Transporte	14,00	Agosto/2025	21,20	296,80	
6103	Adiant.Arredond.liq.per.				0,04	
7502	Arredondamento per.anter.					0,12
8101	Vale Transporte	6,00		2.300,00		138,00
8115	VT não utilizado					127,20
9101	INSS s/ Salários	12,00	base INSS	3.644,72		330,77
9201	IRF s/ Salários	15,00	base irrf mês	3.037,52		61,47

Salário Base	Sal.Contr.INSS	Base FGTS	FGTS Mês	Contrib.Social	Base IRRF	Total vencimentos	Total descontos
2.300,00	3.644,72	3.644,72	291,57		3.037,52	4.141,56	657,56
						Valor Líquido	**3.484,00**

Cód. Nome do Funcionário — CBO — Local
02307 SOLEMAR VITORINO DA SILVA — 2515-10 — 00007 RIBEIRÃO PIRES
CPF: 259.842.478-60 — Matrícula: 0547602307
Funcionário desde: 12/06/2025 — **Cargo:**0688 Psicologo(a)

Cód.	Descrição	Quant/ %	Referência	Vr.Unit./Base	Vencimentos	Descontos
0001	Salario do mês	1,00	Mês	3.200,00	3.200,00	
0701	Adicional Cesta Básica		s/valor fixo		200,00	
0901	Adicional Insalubridade	20,00	s/sal. mínimo	1.518,00	303,60	
4348	Credito Vale Transporte	22,00	Agosto/2025	19,60	431,20	
6103	Adiant.Arredond.liq.per.				0,39	

FOLHA DE PAGAMENTO ANALÍTICA

05476 BIOGESP - ASS GESTÃO EXEC SERVS PUB SC
26.702.577/0001-39
Rua Cardeal Arcoverde, 1641 sl 93/94

São Paulo SP 05407-002
Fone: (11)3030-1833
Fax:

Mensal 07/2025

7502	Arredondamento per.anter.					0,06
8101	Vale Transporte	6,00		3.200,00		192,00
9101	INSS s/ Salários	12,00	base INSS	3.503,60		313,83
9201	IRF s/ Salários	15,00	base irrf mês	2.896,40		40,30

Salário Base	Sal.Contr.INSS	Base FGTS	FGTS Mês	Contrib.Social	Base IRRF	Total vencimentos	Total descontos
3.200,00	3.503,60	3.503,60	280,28		2.896,40	4.135,19	546,19
						Valor Líquido	**3.589,00**

Cód. Nome do Funcionário — CBO — Local
00938 STELLA ROCHA DOS SANTOS OLIVEIRA — 4110-05 — 00007 RIBEIRÃO PIRES
CPF: 372.989.498-61 — Matrícula: 0547600938
Funcionário desde: 08/04/2022 — **Cargo:**0040 Aux. Administrativo

Cód.	Descrição	Quant/ %	Referência	Vr.Unit./Base	Vencimentos	Descontos
0001	Salario do mês	1,00	Mês	1.800,00	1.800,00	
0701	Adicional Cesta Básica		s/valor fixo		200,00	
0901	Adicional Insalubridade	20,00	s/sal. mínimo	1.518,00	303,60	
4348	Credito Vale Transporte	22,00	Agosto/2025	10,80	237,60	
6103	Adiant.Arredond.liq.per.				0,41	
7502	Arredondamento per.anter.					0,40
8101	Vale Transporte	6,00		1.800,00		108,00
8386	Empréstimo Cred Consignad					293,66
9101	INSS s/ Salários	9,00	base INSS	2.103,60		166,55

Salário Base	Sal.Contr.INSS	Base FGTS	FGTS Mês	Contrib.Social	Base IRRF	Total vencimentos	Total descontos
1.800,00	2.103,60	2.103,60	168,28			2.541,61	568,61
						Valor Líquido	**1.973,00**

Cód. Nome do Funcionário — CBO — Local
00846 TALITA GALINDO DA SILVA — 4221-05 — 00007 RIBEIRÃO PIRES
CPF: 418.134.548-33 — Matrícula: 0547600846
Funcionário desde: 18/02/2022 — **Cargo:**0027 Recepcionista

Cód.	Descrição	Quant/ %	Referência	Vr.Unit./Base	Vencimentos	Descontos
0001	Salario do mês	1,00	Mês	1.550,00	1.550,00	
0701	Adicional Cesta Básica		s/valor fixo		200,00	
0901	Adicional Insalubridade	20,00	s/sal. mínimo	1.518,00	303,60	
1001	Adicional Noturno	180,00	40.00%(hN=60:00)	10,30	741,60	
4348	Credito Vale Transporte	14,00	Agosto/2025	10,80	151,20	
6103	Adiant.Arredond.liq.per.				0,20	
7502	Arredondamento per.anter.					0,81
8101	Vale Transporte	6,00		1.550,00		93,00
9101	INSS s/ Salários	9,00	base INSS	2.595,20		210,79

Salário Base	Sal.Contr.INSS	Base FGTS	FGTS Mês	Contrib.Social	Base IRRF	Total vencimentos	Total descontos
1.550,00	2.595,20	2.595,20	207,61			2.946,60	304,60
						Valor Líquido	**2.642,00**

Cód. Nome do Funcionário — CBO — Local
02153 TATIANA DIAS DOS SANTOS — 2235-40 — 00007 RIBEIRÃO PIRES
CPF: 316.762.738-75 — Matrícula: 0547602153
Funcionário desde: 02/10/2024 — **Cargo:**4242 Enfermeiro (a) Neonatal

Cód.	Descrição	Quant/ %	Referência	Vr.Unit./Base	Vencimentos	Descontos
0001	Salario do mês	1,00	Mês	6.200,00	6.200,00	

FOLHA DE PAGAMENTO ANALÍTICA

05476 BIOGESP - ASS GESTÃO EXEC SERVS PUB SC
26.702.577/0001-39
Rua Cardeal Arcoverde, 1641 sl 93/94

São Paulo SP 05407-002
Fone: (11)3030-1833
Fax:

Mensal 07/2025

0701	Adicional Cesta Básica		s/valor fixo		200,00	
0901	Adicional Insalubridade	20,00	s/sal. mínimo	1.518,00	303,60	
6103	Adiant.Arredond.liq.per.				0,53	
6301	Base Inss-Sal.outr.empre.			6.389,75		
7502	Arredondamento per.anter.					0,23
9101	INSS s/ Salários	14,00	base INSS	1.767,66		247,47
9201	IRF s/ Salários	27,50	IRRF/qtde depend = 2	5.876,95		707,43

Salário Base	Sal.Contr.INSS	Base FGTS	FGTS Mês	Contrib.Social	Base IRRF	Total vencimentos	Total descontos
6.200,00	1.767,66	6.503,60	520,28		5.876,95	6.704,13	955,13
						Valor Líquido	**5.749,00**

Cód. Nome do Funcionário — CBO — Local
02283 VAGLANA MORAIS SANTOS — 2235-05 — 00007 RIBEIRÃO PIRES
CPF: 284.093.898-78 — Matrícula: 0547602283
Funcionário desde: 19/05/2025 — **Cargo:**1206 Enfermeiro(a)

Cód.	Descrição	Quant/ %	Referência	Vr.Unit./Base	Vencimentos	Descontos
0001	Salario do mês	1,00	Mês	3.900,00	3.900,00	
0701	Adicional Cesta Básica		s/valor fixo		200,00	
0901	Adicional Insalubridade	20,00	s/sal. mínimo	1.518,00	303,60	
4348	Credito Vale Transporte	14,00	Agosto/2025	42,40	593,60	
6103	Adiant.Arredond.liq.per.				0,05	
7502	Arredondamento per.anter.					0,87
8101	Vale Transporte	6,00		3.900,00		234,00
9101	INSS s/ Salários	14,00	base INSS	4.203,60		398,08
9201	IRF s/ Salários	15,00	base irrf mês	3.596,40		145,30

Salário Base	Sal.Contr.INSS	Base FGTS	FGTS Mês	Contrib.Social	Base IRRF	Total vencimentos	Total descontos
3.900,00	4.203,60	4.203,60	336,28		3.596,40	4.997,25	778,25
						Valor Líquido	**4.219,00**

Cód. Nome do Funcionário — CBO — Local
02152 VALDENICE CIRILO DE JESUS — 5135-05 — 00007 RIBEIRÃO PIRES
CPF: 276.519.668-05 — Matrícula: 0547602152
Funcionário desde: 24/09/2024 **Afast desde:** 03/04/2025 / 2-Doença — **Cargo:**0396 AUX COZINHA

Cód. Nome do Funcionário — CBO — Local
01986 VALDILENE LINS DE CARVALHO — 5135-05 — 00007 RIBEIRÃO PIRES
CPF: 061.118.148-77 — Matrícula: 0547601986
Funcionário desde: 08/02/2024 **Afast desde:** 03/07/2025 / 2-Doença — **Cargo:**0396 AUX COZINHA

Cód.	Descrição	Quant/ %	Referência	Vr.Unit./Base	Vencimentos	Descontos
0001	Salario do mês	2,00	Dia(s)	50,00	100,00	
0103	Salario Aux. Doença	15,00	dias	2.157,20	1.043,81	
0701	Adicional Cesta Básica		s/valor fixo		12,90	
0901	Adicional Insalubridade	20,00	s/sal. mínimo	97,94	19,59	
6103	Adiant.Arredond.liq.per.				0,17	
7502	Arredondamento per.anter.					0,62
8115	VT não utilizado					75,60
9101	INSS s/ Salários	7,50	base INSS	1.163,40		87,25

FOLHA DE PAGAMENTO ANALÍTICA

05476 BIOGESP - ASS GESTÃO EXEC SERVS PUB SC
26.702.577/0001-39
Rua Cardeal Arcoverde, 1641 sl 93/94

São Paulo SP 05407-002
Fone: (11)3030-1833
Fax:

Mensal 07/2025

Salário Base	Sal.Contr.INSS	Base FGTS	FGTS Mês	Contrib.Social	Base IRRF	Total vencimentos	Total descontos
1.550,00	1.163,40	1.163,40	93,07			1.176,47	163,47
						Valor Líquido	**1.013,00**

Cód. Nome do Funcionário — CBO — Local
02281 VALERIA PINTO DE MORAES — 3222-05 — 00007 RIBEIRÃO PIRES
CPF: 275.886.498-36 — Matrícula: 0547602281
Funcionário desde: 16/05/2025 — **Cargo:**1273 Tecnico de Enfermagem

Cód.	Descrição	Quant/ %	Referência	Vr.Unit./Base	Vencimentos	Descontos
0001	Salario do mês	1,00	Mês	2.300,00	2.300,00	
0701	Adicional Cesta Básica		s/valor fixo		200,00	
0901	Adicional Insalubridade	20,00	s/sal. mínimo	1.518,00	303,60	
6103	Adiant.Arredond.liq.per.				0,71	
7502	Arredondamento per.anter.					0,76
9101	INSS s/ Salários	9,00	base INSS	2.603,60		211,55

Salário Base	Sal.Contr.INSS	Base FGTS	FGTS Mês	Contrib.Social	Base IRRF	Total vencimentos	Total descontos
2.300,00	2.603,60	2.603,60	208,28			2.804,31	212,31
						Valor Líquido	**2.592,00**

Cód. Nome do Funcionário — CBO — Local
01063 VALKIRIA SOARES DE SOUZA — 3222-05 — 00007 RIBEIRÃO PIRES
CPF: 926.297.334-91 — Matrícula: 0547601063
Funcionário desde: 02/06/2022 — **Cargo:**1273 Tecnico de Enfermagem

Cód.	Descrição	Quant/ %	Referência	Vr.Unit./Base	Vencimentos	Descontos
0001	Salario do mês	1,00	Mês	2.300,00	2.300,00	
0701	Adicional Cesta Básica		s/valor fixo		200,00	
0901	Adicional Insalubridade	20,00	s/sal. mínimo	1.518,00	303,60	
1001	Adicional Noturno	180,00	40.00%(hN=60:00)	14,46	1.041,12	
6103	Adiant.Arredond.liq.per.				0,39	
7502	Arredondamento per.anter.					0,87
9101	INSS s/ Salários	12,00	base INSS	3.644,72		330,77
9201	IRF s/ Salários	15,00	base irrf mês	3.037,52		61,47

Salário Base	Sal.Contr.INSS	Base FGTS	FGTS Mês	Contrib.Social	Base IRRF	Total vencimentos	Total descontos
2.300,00	3.644,72	3.644,72	291,57		3.037,52	3.845,11	393,11
						Valor Líquido	**3.452,00**

Cód. Nome do Funcionário — CBO — Local
01748 VANESSA FATIMA BRASILEIRO BEZERRA — 3251-15 — 00007 RIBEIRÃO PIRES
CPF: 314.513.218-05 — Matrícula: 0547601748
Funcionário desde: 16/05/2023 — **Cargo:**1363 Tec. de Farmácia

Cód.	Descrição	Quant/ %	Referência	Vr.Unit./Base	Vencimentos	Descontos
0001	Salario do mês	1,00	Mês	2.300,00	2.300,00	
0701	Adicional Cesta Básica		s/valor fixo		200,00	
0901	Adicional Insalubridade	20,00	s/sal. mínimo	1.518,00	303,60	
2701	Auxílio Creche		s/valor fixo		306,38	
4348	Credito Vale Transporte	22,00	Agosto/2025	30,40	668,80	
6103	Adiant.Arredond.liq.per.				0,14	
7502	Arredondamento per.anter.					0,37
8101	Vale Transporte	6,00		2.300,00		138,00
9101	INSS s/ Salários	9,00	base INSS	2.603,60		211,55

FOLHA DE PAGAMENTO ANALÍTICA

05476 BIOGESP - ASS GESTÃO EXEC SERVS PUB SC
26.702.577/0001-39
Rua Cardeal Arcoverde, 1641 sl 93/94



São Paulo SP 05407-002
Fone: (11)3030-1833
Fax:

Mensal 07/2025

Salário Base	Sal.Contr.INSS	Base FGTS	FGTS Mês	Contrib.Social	Base IRRF	Total vencimentos	Total descontos
2.300,00	2.603,60	2.603,60	208,28			3.778,92	349,92
						Valor Líquido	**3.429,00**

Cód. Nome do Funcionário — CBO — Local
01030 VILMA SANTOS DE OLIVEIRA — 4221-05 — 00007 RIBEIRÃO PIRES
CPF: 262.308.518-81 — Matrícula: 0547601030
Funcionário desde: 01/05/2022 — **Cargo:**0027 Recepcionista

Cód.	Descrição	Quant/ %	Referência	Vr.Unit./Base	Vencimentos	Descontos
0001	Salario do mês	1,00	Mês	1.550,00	1.550,00	
0701	Adicional Cesta Básica		s/valor fixo		200,00	
0901	Adicional Insalubridade	20,00	s/sal. mínimo	1.518,00	303,60	
4348	Credito Vale Transporte	22,00	Agosto/2025	10,80	237,60	
6103	Adiant.Arredond.liq.per.				0,01	
7502	Arredondamento per.anter.					0,16
8101	Vale Transporte	6,00		1.550,00		93,00
9101	INSS s/ Salários	9,00	base INSS	1.853,60		144,05

Salário Base	Sal.Contr.INSS	Base FGTS	FGTS Mês	Contrib.Social	Base IRRF	Total vencimentos	Total descontos
1.550,00	1.853,60	1.853,60	148,28			2.291,21	237,21
						Valor Líquido	**2.054,00**

Cód. Nome do Funcionário — CBO — Local
00928 WILLIAN CESAR SILVA ALVES — 3222-05 — 00007 RIBEIRÃO PIRES
CPF: 411.088.018-11 — Matrícula: 0547600928
Funcionário desde: 01/04/2022 — **Cargo:**1273 Tecnico de Enfermagem

Cód.	Descrição	Quant/ %	Referência	Vr.Unit./Base	Vencimentos	Descontos
0001	Salario do mês	1,00	Mês	2.300,00	2.300,00	
0701	Adicional Cesta Básica		s/valor fixo		200,00	
0901	Adicional Insalubridade	20,00	s/sal. mínimo	1.518,00	303,60	
4348	Credito Vale Transporte	14,00	Agosto/2025	32,00	448,00	
6103	Adiant.Arredond.liq.per.				0,60	
7502	Arredondamento per.anter.					0,65
8101	Vale Transporte	6,00		2.300,00		138,00
9101	INSS s/ Salários	9,00	base INSS	2.603,60		211,55

Salário Base	Sal.Contr.INSS	Base FGTS	FGTS Mês	Contrib.Social	Base IRRF	Total vencimentos	Total descontos
2.300,00	2.603,60	2.603,60	208,28			3.252,20	350,20
						Valor Líquido	**2.902,00**

Cód. Nome do Funcionário — CBO — Local
01034 WILLIANS MACIEL — 2235-05 — 00007 RIBEIRÃO PIRES
CPF: 318.649.058-83 — Matrícula: 0547601034
Funcionário desde: 04/05/2022 — **Cargo:**1206 Enfermeiro(a)

Cód.	Descrição	Quant/ %	Referência	Vr.Unit./Base	Vencimentos	Descontos
0001	Salario do mês	1,00	Mês	3.900,00	3.900,00	
0701	Adicional Cesta Básica		s/valor fixo		200,00	
0901	Adicional Insalubridade	20,00	s/sal. mínimo	1.518,00	303,60	
2701	Auxílio Creche		s/valor fixo		306,38	
6103	Adiant.Arredond.liq.per.				0,15	
7502	Arredondamento per.anter.					0,75
9101	INSS s/ Salários	14,00	base INSS	4.203,60		398,08

FOLHA DE PAGAMENTO ANALÍTICA

05476 BIOGESP - ASS GESTÃO EXEC SERVS PUB SC 26.702.577/0001-39 Rua Cardeal Arcoverde, 1641 sl 93/94	São Paulo SP 05407-002 Fone: (11)3030-1833 Fax:

Mensal 07/2025

9201	IRF s/ Salários	15,00	base irrf mês	3.596,40		145,30

Salário Base	Sal.Contr.INSS	Base FGTS	FGTS Mês	Contrib.Social	Base IRRF	Total vencimentos	Total descontos
3.900,00	4.203,60	4.203,60	336,28		3.596,40	4.710,13	544,13
						Valor Líquido	**4.166,00**

Pagamentos Diretos

BIOGESP - ASS GESTÃO EXEC SERVS PUB SOCI
Rua Cardeal Arcoverde, 1641 sl 93/94

26.702.577/0001-39

São Paulo SP 05407-002
Fone: (11)3030-1833
Fax:

Mensalista/horista/tarefa/comissão
07/2025

Funcionário	CPF	Agência	C/C	Valor
ADALGIZA ANDRESSA MATIAS DELBON	429.927.678-75			2.592,00
AILANA VIEIRA DE CARVALHO	478.219.338-64			2.691,00
ALBERTO OLIVEIRA SANTOS	448.933.128-20			6.359,00
ALICE ELOI DA SILVA	282.565.108-70			3.086,00
ALINE MICHELE SANTOS DE SOUZA	482.882.778-10			2.692,00
ALINE SOARES YAMASHIRO	346.397.328-64			5.639,00
AMANDA APARECIDA LOPES TEIXEIRA CAVALARI	280.297.178-65			133,00
AMANDA CRISTINE RODRIGUES CAMPOS	384.658.478-94			2.396,00
ANA CAROLINA QUEIROZ BARBOZA VITAL	402.484.358-33			6.153,00
ANA CRISTINA LOUZADA DE BARROS	155.337.048-17			2.681,00
ANA PAULA VICENTE PEREIRA	234.303.238-60			2.648,00
ANA REGINA MACHADO COUTO	224.156.188-61			2.054,00
ANDREZA MARTINS LINS DE CARVALHO	366.309.278-00			3.860,00
BARBARA ANDRESSA SOARES DOS REIS FIORITI	337.979.648-46			7.072,00
BRENDA DA SILVA COSTA	519.043.988-71			2.054,00
BRUNA APARECIDA SILVA ALVES	446.453.398-18			2.266,00
BRUNA FERNANDA MEIRA PAIXÃO GOMES	430.943.658-76			2.920,00
CAMILA SARA RONCON NUNES	528.875.018-10			2.592,00
CAROLINA FERREIRA	428.590.948-06			7.020,00
CAROLINE DAIANE DOS SANTOS	427.180.218-29			4.900,00
CAROLINE RODRIGUES DA SILVA	354.679.228-90			3.864,00
CRISTIAN CARLOS FERNANDES	288.295.768-83			3.551,00
DAIANA CORADI DE ARRUDA GUIMARAES	320.857.318-99			2.849,00
DAIANE DE OLIVEIRA SILVA	475.613.078-02			118,00
DALVA DOS SANTOS LIMA	039.712.688-38			2.283,00
DANIEL AUGUSTO EDVIRGEM DA SILVA	507.798.288-01			2.691,00
DANIELA SILVA MARQUES	219.532.708-16			3.925,00
DANIELLI GUILHERMINO DE LIMA	381.730.048-46			2.176,00
DAVI DA SILVA SOUZA	461.395.968-31			3.738,00
DENIS DOMINGUES OLIVEIRA	388.971.028-08			1.397,00
ELAINE BARBARA SOARES FERNANDES JUNQUEIR	321.067.718-27			3.980,00
ELIDA HELENA BAPTISTA	214.909.198-48			7.124,00
ELISANGELA DA CUNHA GOMES	183.635.618-86			3.895,00
ELISANGELA FAUSTINO LOURENCO	248.687.858-00			4.093,00
ELIZABETH RENATA GLADSCHEFF FONSECA	061.978.568-32			3.860,00
ENIR DOS SANTOS	260.079.718-13			4.916,00
ERICA LORRAINE CAMARGO CLARO NOGUEIRA	480.194.928-28			3.454,00
ERICK CHARLES DA SILVEIRA ARAUJO	313.603.228-41			5.334,00
ESTER LEONEL LIMA	521.504.128-88			2.233,00
ESTER MORAIS SIQUEIRA FRANCA	317.123.458-00			3.821,00
EZEQUIEL DA SILVA RIBEIRO	448.183.268-10			2.605,00
FABIANA SAWATA OGASAHARA	218.812.898-26			5.322,00
FABIANA SIMOES DOS SANTOS	435.621.808-61			3.868,00
GENI SOBRINHA NETA MARQUES	131.687.478-82			2.592,00
GIOVANA SILVEIRA BALTAZAR	464.848.058-90			308,00
			Transporte:	**155.805,00**

Pagamentos Diretos

BIOGESP - ASS GESTÃO EXEC SERVS PUB SOCI
Rua Cardeal Arcoverde, 1641 sl 93/94

26.702.577/0001-39

São Paulo SP 05407-002
Fone: (11)3030-1833
Fax:

Mensalista/horista/tarefa/comissão
07/2025

Funcionário	CPF	Agência	C/C	Valor
GIOVANNA FERREIRA GREGIO	389.645.558-30			3.860,00
JACIARA DA COSTA MESSIAS ROCHA	432.090.328-58			2.496,00
JESSICA ALBISSU DO NASCIMENTO	357.986.188-38			2.691,00
JHONNY AUGUSTO SANTANA DOS SANTOS FERREI	398.808.368-20			3.251,00
JOSELIO SANTOS DE JESUS	872.457.605-00			4.101,00
JOYCE CRISTINA ALVES DOMINGOS	498.021.498-37			2.185,00
JULIA SETSUMI FUGITA	369.136.438-10			6.875,00
JULIANA DE OLIVEIRA FIGUEIREDO BRANDAO	331.901.758-61			3.860,00
KAMILA PEREIRA DE ALMEIDA COELHO	373.590.728-83			2.582,00
KARIN MARCELO FABRE	441.610.028-07			2.692,00
KARINA DE CARVALHO REIS	139.812.896-17			3.583,00
KARLA CRISTINA LEITE SERAFIM	348.823.148-86			220,00
KARLA DE OLIVEIRA CORNELIO	066.536.636-12			4.140,00
KAROLAINE APARECIDA SILVA	440.968.348-90			3.930,00
KASSIA DE SIBIA SANTOS	406.636.678-36			4.189,00
KATHLEEN VITORIA GOMES DE SOUZA	468.253.158-11			3.860,00
KATLEEN DE ALMEIDA MENDES	463.663.998-75			2.718,00
KAY FRANCIS RODRIGUES DA CRUZ DE CARVALH	005.914.218-95			3.860,00
KEMILLI MIGUEL SILVA	564.375.968-30			2.033,00
KESLAYNE GONCALVES CORREA	467.772.448-24			3.878,00
LARISSA BOUCAS CAVALCANTE	431.004.958-37			3.680,00
LAURA LIRIA DE SOUZA OSORIO	381.846.678-50			2.306,00
LIGIA APARECIDA DELLA NOCE	350.204.098-20			4.948,00
LILIAN MOREIRA DE JESUS	272.077.778-17			3.740,00
LINA CAROLINA SILVA GOUVEIA	354.724.708-03			3.860,00
LIVIA SILVA BERTONZIN	489.304.608-01			2.516,00
LORENA TORRES PINHEIRO PEREIRA	432.002.248-35			1.962,00
LOURDES DA SILVA OLIVEIRA	172.405.018-41			1.804,00
LUCAS RIPOLI ROCCA	468.755.958-18			3.357,00
LUCELIA PEREIRA DA COSTA	285.403.508-90			7.020,00
LUCIANA CRISTINA DA SILVA	182.862.148-03			2.594,00
MARCELA APARECIDA RODRIGUES CORDEIRO DE	488.121.588-46			3.611,00
MARCIA SIMOES VIDAL DE OLIVEIRA	292.604.498-47			2.328,00
MARCO ANTONIO PRATES	140.202.258-18			3.593,00
MARIA ALICE GARCIA DE LIMA	077.899.948-32			1.089,00
MARIA DA CONCEICAO DOS SANTOS LEITE	253.641.128-10			1.957,00
MARIA INEZ RODRIGUES VIEIRA	813.821.036-20			3.453,00
MARIA JANETE MARTINS TEIXEIRA	072.557.398-81			3.860,00
MARIA ROSELI DA SILVA	749.847.564-20			5.108,00
MARIA VANUSIA DE SOUZA	145.218.698-74			3.710,00
MARIUZA PRADO DOS SANTOS	072.674.908-75			4.720,00
MARTA REGINA DA SILVA PASSOS	260.336.358-17			5.406,00
MATHEUS SPACA MARQUES	479.556.668-28			2.592,00
MAYARA DA SILVA SOUZA	378.429.428-62			2.102,00
			Transporte:	**304.125,00**

Pagamentos Diretos

BIOGESP - ASS GESTÃO EXEC SERVS PUB SOCI
Rua Cardeal Arcoverde, 1641 sl 93/94

26.702.577/0001-39

São Paulo SP 05407-002
Fone: (11)3030-1833
Fax:

Mensalista/horista/tarefa/comissão
07/2025

Funcionário	CPF	Agência	C/C	Valor
MAYARA MORETTI DA SILVA	444.349.028-06			2.578,00
MICHELE BARBOSA DA SILVA VALE	346.234.598-29			2.477,00
MILLENA VALE DE ARAUJO LIRA	490.867.508-26			2.592,00
MIRELLA VIEIRA DA SILVA	376.771.808-17			4.613,00
MONIQUE DOREA DE PAULA	538.741.128-88			2.054,00
MYLENA APARECIDA SENA SILVA	494.166.848-05			2.305,00
NATALIA CAETANO SIMOES	419.044.838-95			2.592,00
NATALY CRISTINA DOS SANTOS	453.005.498-51			3.774,00
NATHALY BRUNA COSTA MATOS BARROS	487.589.078-82			3.054,00
NAYARA CRISTINA RIBAS SILVA BARBOSA	438.121.688-12			3.074,00
NICOLE DE PAULA PEREIRA	429.252.278-21			2.427,00
NILDA MARIA DA SILVA SANTOS	180.190.678-50			2.610,00
PAMELA DE SOUSA DANTAS	426.107.368-43			6.610,00
PATRICIA RANGEL BOTELHO	301.057.508-40			3.468,00
PEDRO HENRIQUE DE SOUZA	324.130.748-48			2.593,00
PRISCILA JOYCE FERRAZ	312.935.848-00			2.632,00
RAISSA GABRIELLE SILVA DA FONSECA	458.828.128-36			3.611,00
RAQUEL FERNANDA TAUHYL CORDEIRO	192.449.298-99			3.350,00
RAQUEL GENTIL CARDOSO	140.176.428-29			2.920,00
RENATA RODRIGUES	224.503.698-05			2.800,00
RITA DE CACIA ALMEIDA FELIX	013.020.213-46			2.606,00
ROSANGELA APARECIDA DA SILVA RUSSO	061.163.918-18			4.916,00
ROSELENE SAMPAIO ROSA FELIPE	288.516.018-79			2.930,00
ROSELY FRANCISCO ARAUJO	219.465.148-96			2.144,00
ROSIMEIRE MARIA DA SILVA	216.935.118-35			3.270,00
RUTE LINS DE CARVALHO LAURENTINO	315.080.708-57			274,00
RUTE TRAJANO MOREIRA DA SILVA	880.609.504-87			1.426,00
SANDRA DOS SANTOS SILVA	392.301.098-27			296,00
SARAH ARRUDA DE OLIVEIRA	513.157.128-65			3.860,00
SILMARA CLEMENTINO DE MOURA	261.490.438-43			2.008,00
SILVIA FERREIRA	226.431.518-01			3.886,00
SOLANGE NEVES DE SOUSA	226.657.238-59			3.484,00
SOLEMAR VITORINO DA SILVA	259.842.478-60			3.589,00
STELLA ROCHA DOS SANTOS OLIVEIRA	372.989.498-61			1.973,00
TALITA GALINDO DA SILVA	418.134.548-33			2.642,00
TATIANA DIAS DOS SANTOS	316.762.738-75			5.749,00
VAGLANA MORAIS SANTOS	284.093.898-78			4.219,00
VALDILENE LINS DE CARVALHO	061.118.148-77			1.013,00
VALERIA PINTO DE MORAES	275.886.498-36			2.592,00
VALKIRIA SOARES DE SOUZA	926.297.334-91			3.452,00
VANESSA FATIMA BRASILEIRO BEZERRA	314.513.218-05			3.429,00
VILMA SANTOS DE OLIVEIRA	262.308.518-81			2.054,00
WILLIAN CESAR SILVA ALVES	411.088.018-11			2.902,00
WILLIANS MACIEL	318.649.058-83			4.166,00
			Total:	**435.139,00**
			Total de pagamentos através de banco:	**0,00**
			Total geral:	**435.139,00**

BIOGESP ASSOCIACAO DE GESTAO E EXECUCAO **Agência:** 0123 **Conta:** 130043711

Resultado da Busca

Convênio: **0033-0123-008304123371** Empresa: **BIOGESP ASSOCIACAO GESTAO EXEC**

Critérios de Busca

Data de Pagamento Inicial: **06/08/2025** Data de Pagamento Final: **06/08/2025**

Situação: **Efetivado** Conta de Débito: **0123-130043711**

Ordem: **Número do Compromisso**

Lista de Comprovantes

Clique sobre o título da respectiva coluna que deseja ordenar

Número do Pagamento	Número do Cliente	Funcionário	Data de Pagamento	Tipo de Pagamento	Valor R$
900008694	1	ADALGIZA ANDRESSA MATIAS DELBON	06/08/2025	CC	2.592,00
900008696	3	AILANA VIEIRA DE CARVALHO	06/08/2025	CC	2.691,00
900008697	4	ALBERTO OLIVEIRA SANTOS	06/08/2025	CC	6.359,00
900008698	5	ALINE MICHELE SANTOS DE SOUZA	06/08/2025	CC	2.692,00
900008702	9	AMANDA APARECIDA LOPES TEIXEIRA CAVALARI	06/08/2025	CC	133,00
900008703	10	AMANDA CRISTINE RODRIGUES CAMPOS	06/08/2025	CC	2.396,00
900008705	12	ANA CAROLINA QUEIROZ BARBOZA VITAL	06/08/2025	CC	6.153,00
900008708	15	ANA CRISTINA LOUZADA DE BARROS	06/08/2025	CC	2.681,00
900008711	18	ANA PAULA VICENTE PEREIRA	06/08/2025	CC	2.648,00
900008720	27	BRUNA APARECIDA SILVA ALVES	06/08/2025	CC	2.266,00
900008722	29	CAMILA SARA RONCON NUNES	06/08/2025	CC	2.592,00
900008723	30	CAROLINA FERREIRA	06/08/2025	CC	7.020,00
900008724	31	CAROLINE DAIANE DOS SANTOS	06/08/2025	CC	4.900,00
900008725	32	CAROLINE RODRIGUES DA SILVA	06/08/2025	CC	3.864,00
900008729	36	CRISTIAN CARLOS FERNANDES	06/08/2025	CC	3.551,00
900008731	38	DAIANA CORADI DE ARRUDA GUIMARAES	06/08/2025	CC	2.849,00

900008732	39	DAIANE DE OLIVEIRA SILVA	06/08/2025	CC	118,00
900008733	40	DALVA DOS SANTOS LIMA	06/08/2025	CC	2.283,00
900008737	44	DANIELA SILVA MARQUES	06/08/2025	CC	3.925,00
900008738	45	DANIELLI GUILHERMINO DE LIMA	06/08/2025	CC	2.176,00
900008739	46	DAVI DA SILVA SOUZA	06/08/2025	CC	3.738,00
900008741	48	ELAINE BARBARA SOARES FERNANDES JUNQUEIR	06/08/2025	CC	3.980,00
900008742	49	ELIDA HELENA BAPTISTA	06/08/2025	CC	7.124,00
900008743	50	ELISANGELA DA CUNHA GOMES	06/08/2025	CC	3.895,00
900008745	52	ELISANGELA FAUSTINO LOURENCO	06/08/2025	CC	4.093,00
900008746	53	ELIZABETH RENATA GLADCHEFF FONSECA	06/08/2025	CC	3.860,00
900008747	54	ERICA LORRAINE CAMARGO CLARO NOGUEIRA	06/08/2025	CC	3.454,00
900008748	55	ESTER LEONEL LIMA	06/08/2025	CC	2.233,00
900008751	58	FABIANA SAWATA OGASAHARA	06/08/2025	CC	5.322,00
900008752	59	FABIANA SIMOES DOS SANTOS	06/08/2025	CC	3.868,00
900008755	62	GENI SOBRINHA NETA MARQUES	06/08/2025	CC	2.592,00
900008756	63	GIOVANNA FERREIRA GREGIO	06/08/2025	CC	3.860,00
900008757	64	GIOVANA SILVEIRA BALTAZAR	06/08/2025	CC	308,00
900008762	69	JACIARA DA COSTA MESSIAS ROCHA	06/08/2025	CC	2.496,00
900008763	70	JESSICA ALBISSU DO NASCIMENTO	06/08/2025	CC	2.691,00
900008765	72	JHONNY AUGUSTO SANTANA DOS SANTOS FERREI	06/08/2025	CC	3.251,00
900008766	73	JOYCE CRISTINA ALVES DOMINGOS	06/08/2025	CC	2.185,00
900008767	74	JULIA SETSUMI FUGITA	06/08/2025	CC	6.875,00
900008768	75	JULIANA DE OLIVEIRA FIGUEIREDO BRANDAO	06/08/2025	CC	3.860,00
900008769	76	KAMILA PEREIRA DE ALMEIDA COELHO	06/08/2025	CC	2.582,00

900008770	77	KARIN MARCELO FABRE	06/08/2025	CC	2.692,00
900008772	79	KARINA DE CARVALHO REIS	06/08/2025	CC	3.583,00
900008773	80	KARLA DE OLIVEIRA CORNELIO	06/08/2025	CC	4.140,00
900008774	81	KARLA CRISTINA LEITE SERAFIM	06/08/2025	CC	220,00
900008775	82	KAROLAINE APARECIDA SILVA	06/08/2025	CC	3.930,00
900008776	83	KASSIA DE SIBIA SANTOS	06/08/2025	CC	4.189,00
900008778	85	KAY FRANCIS RODRIGUES DA CRUZ CARVALHO	06/08/2025	CC	3.860,00
900008779	86	KESLAYNE GONCALVES CORREA	06/08/2025	CC	3.878,00
900008781	88	LARISSA BOUCAS CAVALCANTE	06/08/2025	CC	3.680,00
900008786	93	LIGIA APARECIDA DELLA NOCE	06/08/2025	CC	4.948,00
900008787	94	LILIAN MOREIRA DE JESUS	06/08/2025	CC	3.740,00
900008788	95	LINA CAROLINA SILVA GOUVEIA	06/08/2025	CC	3.860,00
900008789	96	LIVIA SILVA BERTONZIN	06/08/2025	CC	2.516,00
900008790	97	LORENA TORRES PINHEIRO PEREIRA	06/08/2025	CC	1.962,00
900008791	98	LOURDES DA SILVA OLIVEIRA	06/08/2025	CC	1.804,00
900008793	100	LUCAS RIPOLI ROCCA	06/08/2025	CC	3.357,00
900008795	102	LUCIANA CRISTINA DA SILVA	06/08/2025	CC	2.594,00
900008797	104	MARCIA SIMOES VIDAL DE OLIVEIRA	06/08/2025	CC	2.328,00
900008798	105	MARIA INEZ RODRIGUES VIEIRA	06/08/2025	CC	3.453,00
900008799	106	MARIA JANETE MARTINS TEIXEIRA	06/08/2025	CC	3.860,00
900008801	108	MARIA DA CONCEICAO DOS SANTOS LEITE	06/08/2025	CC	1.957,00
900008804	111	MARIA ROSELI DA SILVA	06/08/2025	CC	5.108,00
900008805	112	MARIA VANUSIA DE SOUZA	06/08/2025	CC	3.710,00
900008806	113	MARIUZA PRADO DOS SANTOS	06/08/2025	CC	4.720,00
900008807	114	MARTA REGINA DA SILVA PASSOS	06/08/2025	CC	5.406,00

900008808	115	MAYARA MORETTI DA SILVA	06/08/2025	CC	2.578,00
900008809	116	MAYARA DA SILVA SOUZA	06/08/2025	CC	2.102,00
900008810	117	MILLENA LIRA ARAUJO	06/08/2025	CC	2.592,00
900008811	118	MYLENA APARECIDA SENA SILVA	06/08/2025	CC	2.305,00
900008813	120	NATHALY BRUNA COSTA MATOS BARROS	06/08/2025	CC	3.054,00
900008814	121	NAYARA CRISTINA RIBAS SILVA BARBOSA	06/08/2025	CC	3.074,00
900008815	122	NILDA MARIA DA SILVA SANTOS	06/08/2025	CC	2.610,00
900008816	123	PAMELA DE SOUSA DANTAS	06/08/2025	CC	6.610,00
900008817	124	PATRICIA RANGEL BOTELHO	06/08/2025	CC	3.468,00
900008819	126	PRISCILA JOYCE FERRAZ	06/08/2025	CC	2.632,00
900008820	127	RAISSA GABRIELLE SILVA DA FONSECA	06/08/2025	CC	3.611,00
900008821	128	RAQUEL FERNANDA TAUHYL CORDEIRO	06/08/2025	CC	3.350,00
900008822	129	RAQUEL GENTIL CARDOSO	06/08/2025	CC	2.920,00
900008824	131	RENATA RODRIGUES	06/08/2025	CC	2.800,00
900008827	134	ROSELY FRANCISCO ARAUJO	06/08/2025	CC	2.144,00
900008828	135	RUTE LINS DE CARVALHO LAURENTINO	06/08/2025	CC	274,00
900008829	136	RUTE TRAJANO DA SILVA	06/08/2025	CC	1.426,00
900008830	137	SANDRA DOS SANTOS SILVA	06/08/2025	CC	296,00
900008832	139	SARAH ARRUDA DE OLIVEIRA	06/08/2025	CC	3.860,00
900008833	140	SILVIA FERREIRA	06/08/2025	CC	3.886,00
900008836	143	STELLA ROCHA DOS SANTOS OLIVEIRA	06/08/2025	CC	1.973,00
900008838	145	TALITA GALINDO DA SILVA	06/08/2025	CC	2.642,00
900008839	146	TATIANA DIAS DOS SANTOS	06/08/2025	CC	5.749,00
900008841	148	VAGLANA MORAIS SANTOS	06/08/2025	CC	4.219,00
900008843	150	VALDILENE LINS DE CARVALHO	06/08/2025	CC	1.013,00

900008844	151	VALERIA PINTO DE MORAES	06/08/2025	CC	2.592,00
900008846	153	VALKIRIA SOARES DE SOUZA	06/08/2025	CC	3.452,00
900008847	154	VANESSA FATIMA BRASILEIRO BEZERRA	06/08/2025	CC	3.429,00
900008849	156	VILMA SANTOS DE OLIVEIRA	06/08/2025	CC	2.054,00
900008850	157	WILLIAM CESAR SILVA ALVES	06/08/2025	CC	2.902,00
900008851	158	WILLIANS MACIEL	06/08/2025	CC	4.166,00

Total Compromissos: **96**

Valor Total: **R$ 311.434,00**

Central de Atendimento Santander Empresarial
4004-2125 (Regiões Metropolitanas)
0800 726 2125 (Demais Localidades)
0800 723 5007 (Pessoas com deficiência auditiva ou de fala)

SAC - Atendimento 24h por dia, todos os dias.
0800 762 7777
0800 771 0401 (Pessoas com deficiência auditiva ou de fala)
Ouvidoria - Das 9h às 18h, de segunda a sexta-feira, exceto feriado.
0800 726 0322
0800 771 0301 (Pessoas com deficiência auditiva ou de fala)

BIOGESP ASSOCIACAO DE GESTAO E EXECUCAO **Agência:** 0123 **Conta:** 130043711

Valor
R$ 3.086,00

Identificação do pagamento
-

Informação para o pagador
-

Informações adicionais
-

Forma de pagamento
Ag 0123 Cc 130043711

Data de vencimento
-

Receber após o vencimento
-

Valor original
R$ 0,00

Desconto/Abatimento
R$ 0,00

Juros
R$ 0,00

Multa
R$ 0,00

Dados do recebedor

Para
Alice Eloi Da Silva

Chave
282.565.108-70

CPF/CNPJ
282.565.108-70

Dados do pagador

De
BIOGESP ASSOCIACAO DE GESTAO E EXECUCAO DE SERVICOS PUBLICOS E SOCIAIS

CPF/CNPJ
26.702.577/0001-39

Instituição
BCO SANTANDER (BRASIL) S.A.

ID/Transação
E90400888202508062139YN909948169

Data/Hora da transação
06/08/2025 - 18:39:46

Código de autenticação
IBE0636787FE4AA364B4698

BIOGESP ASSOCIACAO DE GESTAO E EXECUCAO **Agência:** 0123 **Conta:** 130043711

Valor
R$ 5.639,00

Identificação do pagamento
-

Informação para o pagador
-

Informações adicionais
-

Forma de pagamento
Ag 0123 Cc 130043711

Data de vencimento
-

Receber após o vencimento
-

Valor original
R$ 0,00

Desconto/Abatimento
R$ 0,00

Juros
R$ 0,00

Multa
R$ 0,00

Dados do recebedor

Para
ALINE SOARES YAMASHIRO

Chave
-

CPF/CNPJ
346.397.328-64

Dados do pagador

De
BIOGESP ASSOCIACAO DE GESTAO E EXECUCAO DE SERVICOS PUBLICOS E SOCIAIS

CPF/CNPJ
26.702.577/0001-39

Instituição
BCO SANTANDER (BRASIL) S.A.

ID/Transação
E90400888202508062139YN915073619

Data/Hora da transação
06/08/2025 - 18:39:49

Código de autenticação
MBJ3779999CBE96A94E7B8A

BIOGESP ASSOCIACAO DE GESTAO E EXECUCAO **Agência:** 0123 **Conta:** 130043711

Valor
R$ 2.054,00

Identificação do pagamento
-

Informação para o pagador
-

Informações adicionais
-

Forma de pagamento
Ag 0123 Cc 130043711

Data de vencimento
-

Receber após o vencimento
-

Valor original
R$ 0,00

Desconto/Abatimento
R$ 0,00

Juros
R$ 0,00

Multa
R$ 0,00

Dados do recebedor

Para
ANA REGINA MACHADO COUTO

Chave
-

CPF/CNPJ
224.156.188-61

Dados do pagador

De
BIOGESP ASSOCIACAO DE GESTAO E EXECUCAO DE SERVICOS PUBLICOS E SOCIAIS

CPF/CNPJ
26.702.577/0001-39

Instituição
BCO SANTANDER (BRASIL) S.A.

ID/Transação
E90400888202508062139YN915327355

Data/Hora da transação
06/08/2025 - 18:39:49

Código de autenticação
MBJ3775093BE37C4B4BAFBD

BIOGESP ASSOCIACAO DE GESTAO E EXECUCAO **Agência:** 0123 **Conta:** 130043711

Valor
R$ 3.860,00

Identificação do pagamento
-

Informação para o pagador
-

Informações adicionais
-

Forma de pagamento
Ag 0123 Cc 130043711

Data de vencimento
-

Receber após o vencimento
-

Valor original
R$ 0,00

Desconto/Abatimento
R$ 0,00

Juros
R$ 0,00

Multa
R$ 0,00

Dados do recebedor

Para
ANDREZA MARTINS LINS DE CARVALHO

Chave
-

CPF/CNPJ
366.309.278-00

Dados do pagador

De
BIOGESP ASSOCIACAO DE GESTAO E EXECUCAO DE SERVICOS PUBLICOS E SOCIAIS

CPF/CNPJ
26.702.577/0001-39

Instituição
BCO SANTANDER (BRASIL) S.A.

ID/Transação
E904008882025080621 39YN915561660

Data/Hora da transação
06/08/2025 - 18:39:49

Código de autenticação
MBJ3764893DFDDF344B1D9F

BIOGESP ASSOCIACAO DE GESTAO E EXECUCAO **Agência:** 0123 **Conta:** 130043711

Valor
R$ 7.072,00

Identificação do pagamento
-

Informação para o pagador
-

Informações adicionais
-

Forma de pagamento
Ag 0123 Cc 130043711

Data de vencimento
-

Receber após o vencimento
-

Valor original
R$ 0,00

Desconto/Abatimento
R$ 0,00

Juros
R$ 0,00

Multa
R$ 0,00

Dados do recebedor

Para
BARBARA ANDRESSA SOARES DOS REIS

Chave
-

CPF/CNPJ
337.979.648-46

Dados do pagador

De
BIOGESP ASSOCIACAO DE GESTAO E EXECUCAO DE SERVICOS PUBLICOS E SOCIAIS

CPF/CNPJ
26.702.577/0001-39

Instituição
BCO SANTANDER (BRASIL) S.A.

ID/Transação
E90400888202508062139YN915669293

Data/Hora da transação
06/08/2025 - 18:39:49

Código de autenticação
MBJ378016A96043574B9A8B

BIOGESP ASSOCIACAO DE GESTAO E EXECUCAO **Agência:** 0123 **Conta:** 130043711

Valor
R$ 2.054,00

Identificação do pagamento
-

Informação para o pagador
-

Informações adicionais
-

Forma de pagamento
Ag 0123 Cc 130043711

Data de vencimento
-

Receber após o vencimento
-

Valor original
R$ 0,00

Desconto/Abatimento
R$ 0,00

Juros
R$ 0,00

Multa
R$ 0,00

Dados do recebedor

Para
BRENDA DA SILVA COSTA

Chave
-

CPF/CNPJ
519.043.988-71

Dados do pagador

De
BIOGESP ASSOCIACAO DE GESTAO E EXECUCAO DE SERVICOS PUBLICOS E SOCIAIS

CPF/CNPJ
26.702.577/0001-39

Instituição
BCO SANTANDER (BRASIL) S.A.

ID/Transação
E90400888202508062139YN915762026

Data/Hora da transação
06/08/2025 - 18:39:46

Código de autenticação
MBJ37DA729339DD2C4690A9

BIOGESP ASSOCIACAO DE GESTAO E EXECUCAO **Agência:** 0123 **Conta:** 130043711

Valor
R$ 2.920,00

Identificação do pagamento
-

Informação para o pagador
-

Informações adicionais
-

Forma de pagamento
Ag 0123 Cc 130043711

Data de vencimento
-

Receber após o vencimento
-

Valor original
R$ 0,00

Desconto/Abatimento
R$ 0,00

Juros
R$ 0,00

Multa
R$ 0,00

Dados do recebedor

Para
BRUNA FERNANDA MEIRA PAIXAO GOMES

Chave
-

CPF/CNPJ
430.943.658-76

Dados do pagador

De
BIOGESP ASSOCIACAO DE GESTAO E EXECUCAO DE SERVICOS PUBLICOS E SOCIAIS

CPF/CNPJ
26.702.577/0001-39

Instituição
BCO SANTANDER (BRASIL) S.A.

ID/Transação
E90400888202508062139YN916259470

Data/Hora da transação
06/08/2025 - 18:39:46

Código de autenticação
MBJ3706C793764DA4455883

BIOGESP ASSOCIACAO DE GESTAO E EXECUCAO **Agência:** 0123 **Conta:** 130043711

Valor
R$ 2.691,00

Identificação do pagamento
-

Informação para o pagador
-

Informações adicionais
-

Forma de pagamento
Ag 0123 Cc 130043711

Data de vencimento
-

Receber após o vencimento
-

Valor original
R$ 0,00

Desconto/Abatimento
R$ 0,00

Juros
R$ 0,00

Multa
R$ 0,00

Dados do recebedor

Para
DANIEL AUGUSTO EDVIRGEM DA SILVA

Chave
-

CPF/CNPJ
507.798.288-01

Dados do pagador

De
BIOGESP ASSOCIACAO DE GESTAO E EXECUCAO DE SERVICOS PUBLICOS E SOCIAIS

CPF/CNPJ
26.702.577/0001-39

Instituição
BCO SANTANDER (BRASIL) S.A.

ID/Transação
E90400888202508062139YN916380756

Data/Hora da transação
06/08/2025 - 18:39:49

Código de autenticação
MBJ379C403950CCB54831B4

BIOGESP ASSOCIACAO DE GESTAO E EXECUCAO **Agência:** 0123 **Conta:** 130043711

Valor
R$ 1.397,00

Identificação do pagamento
-

Informação para o pagador
-

Informações adicionais
-

Forma de pagamento
Ag 0123 Cc 130043711

Data de vencimento
-

Receber após o vencimento
-

Valor original
R$ 0,00

Desconto/Abatimento
R$ 0,00

Juros
R$ 0,00

Multa
R$ 0,00

Dados do recebedor

Para
DENIS DOMINGUES OLIVEIRA

Chave
(11) 93772-4572

CPF/CNPJ
388.971.028-08

Dados do pagador

De
BIOGESP ASSOCIACAO DE GESTAO E EXECUCAO DE SERVICOS PUBLICOS E SOCIAIS

CPF/CNPJ
26.702.577/0001-39

Instituição
BCO SANTANDER (BRASIL) S.A.

ID/Transação
E90400888202508062139YN917964716

Data/Hora da transação
06/08/2025 - 18:39:48

Código de autenticação
MBJ373F1349698F7442C4AE

BIOGESP ASSOCIACAO DE GESTAO E EXECUCAO **Agência:** 0123 **Conta:** 130043711

Valor
R$ 4.916,00

Identificação do pagamento
-

Informação para o pagador
-

Informações adicionais
-

Forma de pagamento
Ag 0123 Cc 130043711

Data de vencimento
-

Receber após o vencimento
-

Valor original
R$ 0,00

Desconto/Abatimento
R$ 0,00

Juros
R$ 0,00

Multa
R$ 0,00

Dados do recebedor

Para
ENIR DOS SANTOS

Chave
-

CPF/CNPJ
260.079.718-13

Dados do pagador

De
BIOGESP ASSOCIACAO DE GESTAO E EXECUCAO DE SERVICOS PUBLICOS E SOCIAIS

CPF/CNPJ
26.702.577/0001-39

Instituição
BCO SANTANDER (BRASIL) S.A.

ID/Transação
E90400888202508062139YN916669321

Data/Hora da transação
06/08/2025 - 18:39:46

Código de autenticação
MBJ37A66062B55EFF4CC1BE

BIOGESP ASSOCIACAO DE GESTAO E EXECUCAO **Agência:** 0123 **Conta:** 130043711

Valor
R$ 5.334,00

Identificação do pagamento
-

Informação para o pagador
-

Informações adicionais
-

Forma de pagamento
Ag 0123 Cc 130043711

Data de vencimento
-

Receber após o vencimento
-

Valor original
R$ 0,00

Desconto/Abatimento
R$ 0,00

Juros
R$ 0,00

Multa
R$ 0,00

Dados do recebedor

Para
ERICK CHARLES DA SILVEIRA ARAUJO

Chave
-

CPF/CNPJ
313.603.228-41

Dados do pagador

De
BIOGESP ASSOCIACAO DE GESTAO E EXECUCAO DE SERVICOS PUBLICOS E SOCIAIS

CPF/CNPJ
26.702.577/0001-39

Instituição
BCO SANTANDER (BRASIL) S.A.

ID/Transação
E90400888202508062139YN916755300

Data/Hora da transação
06/08/2025 - 18:39:46

Código de autenticação
MBJ37EBF2BE8786514FB69D

BIOGESP ASSOCIACAO DE GESTAO E EXECUCAO **Agência:** 0123 **Conta:** 130043711

Valor
R$ 3.821,00

Identificação do pagamento
-

Informação para o pagador
-

Informações adicionais
-

Forma de pagamento
Ag 0123 Cc 130043711

Data de vencimento
-

Receber após o vencimento
-

Valor original
R$ 0,00

Desconto/Abatimento
R$ 0,00

Juros
R$ 0,00

Multa
R$ 0,00

Dados do recebedor

Para
ESTER MORAIS SIQUEIRA FRANCA

Chave
-

CPF/CNPJ
317.123.458-00

Dados do pagador

De
BIOGESP ASSOCIACAO DE GESTAO E EXECUCAO DE SERVICOS PUBLICOS E SOCIAIS

CPF/CNPJ
26.702.577/0001-39

Instituição
BCO SANTANDER (BRASIL) S.A.

ID/Transação
E90400888202508062139YN916914055

Data/Hora da transação
06/08/2025 - 18:39:46

Código de autenticação
MBJ37BA04E7D40F9A4F798D

BIOGESP ASSOCIACAO DE GESTAO E EXECUCAO **Agência:** 0123 **Conta:** 130043711

Valor
R$ 2.605,00

Identificação do pagamento
-

Informação para o pagador
-

Informações adicionais
-

Forma de pagamento
Ag 0123 Cc 130043711

Data de vencimento
-

Receber após o vencimento
-

Valor original
R$ 0,00

Desconto/Abatimento
R$ 0,00

Juros
R$ 0,00

Multa
R$ 0,00

Dados do recebedor

Para
EZEQUIEL DA SILVA RIBEIRO

Chave
-

CPF/CNPJ
448.183.268-10

Dados do pagador

De
BIOGESP ASSOCIACAO DE GESTAO E EXECUCAO DE SERVICOS PUBLICOS E SOCIAIS

CPF/CNPJ
26.702.577/0001-39

Instituição
BCO SANTANDER (BRASIL) S.A.

ID/Transação
E90400888202508062139YN917197107

Data/Hora da transação
06/08/2025 - 18:39:46

Código de autenticação
MBJ3717FEDA90472949A1B9

BIOGESP ASSOCIACAO DE GESTAO E EXECUCAO **Agência:** 0123 **Conta:** 130043711

Valor
R$ 4.101,00

Identificação do pagamento
-

Informação para o pagador
-

Informações adicionais
-

Forma de pagamento
Ag 0123 Cc 130043711

Data de vencimento
-

Receber após o vencimento
-

Valor original
R$ 0,00

Desconto/Abatimento
R$ 0,00

Juros
R$ 0,00

Multa
R$ 0,00

Dados do recebedor

Para
JOSELIO SANTOS DE JESUS

Chave
872.457.605-00

CPF/CNPJ
872.457.605-00

Dados do pagador

De
BIOGESP ASSOCIACAO DE GESTAO E EXECUCAO DE SERVICOS PUBLICOS E SOCIAIS

CPF/CNPJ
26.702.577/0001-39

Instituição
BCO SANTANDER (BRASIL) S.A.

ID/Transação
E90400888202508062139YN918142529

Data/Hora da transação
06/08/2025 - 18:39:46

Código de autenticação
MBJ37A51F5DE435064B0F92

BIOGESP ASSOCIACAO DE GESTAO E EXECUCAO **Agência:** 0123 **Conta:** 130043711

Valor
R$ 3.860,00

Identificação do pagamento
-

Informação para o pagador
-

Informações adicionais
-

Forma de pagamento
Ag 0123 Cc 130043711

Data de vencimento
-

Receber após o vencimento
-

Valor original
R$ 0,00

Desconto/Abatimento
R$ 0,00

Juros
R$ 0,00

Multa
R$ 0,00

Dados do recebedor

Para
KATHLEEN VITORIA GOMES DE SOUZA

Chave
-

CPF/CNPJ
468.253.158-11

Dados do pagador

De
BIOGESP ASSOCIACAO DE GESTAO E EXECUCAO DE SERVICOS PUBLICOS E SOCIAIS

CPF/CNPJ
26.702.577/0001-39

Instituição
BCO SANTANDER (BRASIL) S.A.

ID/Transação
E90400888202508062139YN918274000

Data/Hora da transação
06/08/2025 - 18:39:49

Código de autenticação
MBJ3767ABA7AE5AFD48ADAB

BIOGESP ASSOCIACAO DE GESTAO E EXECUCAO **Agência:** 0123 **Conta:** 130043711

Valor
R$ 2.718,00

Identificação do pagamento
-

Informação para o pagador
-

Informações adicionais
-

Forma de pagamento
Ag 0123 Cc 130043711

Data de vencimento
-

Receber após o vencimento
-

Valor original
R$ 0,00

Desconto/Abatimento
R$ 0,00

Juros
R$ 0,00

Multa
R$ 0,00

Dados do recebedor

Para
KATLEEN DE ALMEIDA MENDES

Chave
(11) 97059-1093

CPF/CNPJ
463.663.998-75

Dados do pagador

De
BIOGESP ASSOCIACAO DE GESTAO E EXECUCAO DE SERVICOS PUBLICOS E SOCIAIS

CPF/CNPJ
26.702.577/0001-39

Instituição
BCO SANTANDER (BRASIL) S.A.

ID/Transação
E90400888202508062139YN918395239

Data/Hora da transação
06/08/2025 - 18:39:46

Código de autenticação
MBJ37E4D59FD9BDCD4668A9

BIOGESP ASSOCIACAO DE GESTAO E EXECUCAO **Agência:** 0123 **Conta:** 130043711

Valor
R$ 2.033,00

Identificação do pagamento
-

Informação para o pagador
-

Informações adicionais
-

Forma de pagamento
Ag 0123 Cc 130043711

Data de vencimento
-

Receber após o vencimento
-

Valor original
R$ 0,00

Desconto/Abatimento
R$ 0,00

Juros
R$ 0,00

Multa
R$ 0,00

Dados do recebedor

Para
KEMILLI MIGUEL SILVA

Chave
-

CPF/CNPJ
564.375.968-30

Dados do pagador

De
BIOGESP ASSOCIACAO DE GESTAO E EXECUCAO DE SERVICOS PUBLICOS E SOCIAIS

CPF/CNPJ
26.702.577/0001-39

Instituição
BCO SANTANDER (BRASIL) S.A.

ID/Transação
E90400888202508062139YN918476921

Data/Hora da transação
06/08/2025 - 18:39:46

Código de autenticação
MBJ37C80CD9FBD0C341D3A2

BIOGESP ASSOCIACAO DE GESTAO E EXECUCAO **Agência:** 0123 **Conta:** 130043711

Valor
R$ 2.306,00

Identificação do pagamento
-

Informação para o pagador
-

Informações adicionais
-

Forma de pagamento
Ag 0123 Cc 130043711

Data de vencimento
-

Receber após o vencimento
-

Valor original
R$ 0,00

Desconto/Abatimento
R$ 0,00

Juros
R$ 0,00

Multa
R$ 0,00

Dados do recebedor

Para
LAURA LIRIA DE SOUZA OSORIO

Chave
381.846.678-50

CPF/CNPJ
381.846.678-50

Dados do pagador

De
BIOGESP ASSOCIACAO DE GESTAO E EXECUCAO DE SERVICOS PUBLICOS E SOCIAIS

CPF/CNPJ
26.702.577/0001-39

Instituição
BCO SANTANDER (BRASIL) S.A.

ID/Transação
E90400888202508062139YN919424203

Data/Hora da transação
06/08/2025 - 18:39:49

Código de autenticação
MBJ3762F5835CB2B847D685

BIOGESP ASSOCIACAO DE GESTAO E EXECUCAO **Agência:** 0123 **Conta:** 130043711

Valor
R$ 7.020,00

Identificação do pagamento
-

Informação para o pagador
-

Informações adicionais
-

Forma de pagamento
Ag 0123 Cc 130043711

Data de vencimento
-

Receber após o vencimento
-

Valor original
R$ 0,00

Desconto/Abatimento
R$ 0,00

Juros
R$ 0,00

Multa
R$ 0,00

Dados do recebedor

Para
LUCELIA PEREIRA DA COSTA

Chave
285.403.508-90

CPF/CNPJ
285.403.508-90

Dados do pagador

De
BIOGESP ASSOCIACAO DE GESTAO E EXECUCAO DE SERVICOS PUBLICOS E SOCIAIS

CPF/CNPJ
26.702.577/0001-39

Instituição
BCO SANTANDER (BRASIL) S.A.

ID/Transação
E90400888202508062139YN918999106

Data/Hora da transação
06/08/2025 - 18:39:46

Código de autenticação
MBJ37C6AF5C16D4DC4F63B5

BIOGESP ASSOCIACAO DE GESTAO E EXECUCAO **Agência:** 0123 **Conta:** 130043711

Valor
R$ 3.611,00

Identificação do pagamento
-

Informação para o pagador
-

Informações adicionais
-

Forma de pagamento
Ag 0123 Cc 130043711

Data de vencimento
-

Receber após o vencimento
-

Valor original
R$ 0,00

Desconto/Abatimento
R$ 0,00

Juros
R$ 0,00

Multa
R$ 0,00

Dados do recebedor

Para
MARCELA APARECIDA RODRIGUES CORDEIRO DE OLIVEIRA

Chave
-

CPF/CNPJ
488.121.588-46

Dados do pagador

De
BIOGESP ASSOCIACAO DE GESTAO E EXECUCAO DE SERVICOS PUBLICOS E SOCIAIS

CPF/CNPJ
26.702.577/0001-39

Instituição
BCO SANTANDER (BRASIL) S.A.

ID/Transação
E90400888202508062139YN919126395

Data/Hora da transação
06/08/2025 - 18:39:46

Código de autenticação
MBJ370B73324A75F047939C

BIOGESP ASSOCIACAO DE GESTAO E EXECUCAO **Agência:** 0123 **Conta:** 130043711

Valor
R$ 3.593,00

Identificação do pagamento
-

Informação para o pagador
-

Informações adicionais
-

Forma de pagamento
Ag 0123 Cc 130043711

Data de vencimento
-

Receber após o vencimento
-

Valor original
R$ 0,00

Desconto/Abatimento
R$ 0,00

Juros
R$ 0,00

Multa
R$ 0,00

Dados do recebedor

Para
MARCO ANTONIO PRATES

Chave
-

CPF/CNPJ
140.202.258-18

Dados do pagador

De
BIOGESP ASSOCIACAO DE GESTAO E EXECUCAO DE SERVICOS PUBLICOS E SOCIAIS

CPF/CNPJ
26.702.577/0001-39

Instituição
BCO SANTANDER (BRASIL) S.A.

ID/Transação
E90400888202508062139YN919203439

Data/Hora da transação
06/08/2025 - 18:39:49

Código de autenticação
MBJ3787DA01E42C2A4AA09F

BIOGESP ASSOCIACAO DE GESTAO E EXECUCAO **Agência:** 0123 **Conta:** 130043711

Valor
R$ 1.089,00

Identificação do pagamento
-

Informação para o pagador
-

Informações adicionais
-

Forma de pagamento
Ag 0123 Cc 130043711

Data de vencimento
-

Receber após o vencimento
-

Valor original
R$ 0,00

Desconto/Abatimento
R$ 0,00

Juros
R$ 0,00

Multa
R$ 0,00

Dados do recebedor

Para
MARIA ALICE GARCIA DE LIMA

Chave
077.899.948-32

CPF/CNPJ
077.899.948-32

Dados do pagador

De
BIOGESP ASSOCIACAO DE GESTAO E EXECUCAO DE SERVICOS PUBLICOS E SOCIAIS

CPF/CNPJ
26.702.577/0001-39

Instituição
BCO SANTANDER (BRASIL) S.A.

ID/Transação
E90400888202508062139YN919283672

Data/Hora da transação
06/08/2025 - 18:39:49

Código de autenticação
MBJ376F114BDA79AC48319B

BIOGESP ASSOCIACAO DE GESTAO E EXECUCAO **Agência:** 0123 **Conta:** 130043711

Valor
R$ 2.592,00

Identificação do pagamento
-

Informação para o pagador
-

Informações adicionais
-

Forma de pagamento
Ag 0123 Cc 130043711

Data de vencimento
-

Receber após o vencimento
-

Valor original
R$ 0,00

Desconto/Abatimento
R$ 0,00

Juros
R$ 0,00

Multa
R$ 0,00

Dados do recebedor

Para
MATHEUS SPACA MARQUES

Chave
-

CPF/CNPJ
479.556.668-28

Dados do pagador

De
BIOGESP ASSOCIACAO DE GESTAO E EXECUCAO DE SERVICOS PUBLICOS E SOCIAIS

CPF/CNPJ
26.702.577/0001-39

Instituição
BCO SANTANDER (BRASIL) S.A.

ID/Transação
E90400888202508062139YN919860669

Data/Hora da transação
06/08/2025 - 18:39:49

Código de autenticação
MBJ3759BEDB900D504E7BB8

BIOGESP ASSOCIACAO DE GESTAO E EXECUCAO **Agência:** 0123 **Conta:** 130043711

Valor
R$ 2.477,00

Identificação do pagamento
-

Informação para o pagador
-

Informações adicionais
-

Forma de pagamento
Ag 0123 Cc 130043711

Data de vencimento
-

Receber após o vencimento
-

Valor original
R$ 0,00

Desconto/Abatimento
R$ 0,00

Juros
R$ 0,00

Multa
R$ 0,00

Dados do recebedor

Para
MICHELLE BARBOSA DA SILVA VALE

Chave
-

CPF/CNPJ
346.234.598-29

Dados do pagador

De
BIOGESP ASSOCIACAO DE GESTAO E EXECUCAO DE SERVICOS PUBLICOS E SOCIAIS

CPF/CNPJ
26.702.577/0001-39

Instituição
BCO SANTANDER (BRASIL) S.A.

ID/Transação
E90400888202508062139YN920326107

Data/Hora da transação
06/08/2025 - 18:39:46

Código de autenticação
MBJ37D40642D4A5D049F5AC

BIOGESP ASSOCIACAO DE GESTAO E EXECUCAO **Agência:** 0123 **Conta:** 130043711

Valor
R$ 4.613,00

Identificação do pagamento
-

Informação para o pagador
-

Informações adicionais
-

Forma de pagamento
Ag 0123 Cc 130043711

Data de vencimento
-

Receber após o vencimento
-

Valor original
R$ 0,00

Desconto/Abatimento
R$ 0,00

Juros
R$ 0,00

Multa
R$ 0,00

Dados do recebedor

Para
MIRELLA VIEIRA DA SILVA

Chave
-

CPF/CNPJ
376.771.808-17

Dados do pagador

De
BIOGESP ASSOCIACAO DE GESTAO E EXECUCAO DE SERVICOS PUBLICOS E SOCIAIS

CPF/CNPJ
26.702.577/0001-39

Instituição
BCO SANTANDER (BRASIL) S.A.

ID/Transação
E90400888202508062139YN920148341

Data/Hora da transação
06/08/2025 - 18:39:49

Código de autenticação
MBJ37975B15C0463840D89B

BIOGESP ASSOCIACAO DE GESTAO E EXECUCAO **Agência:** 0123 **Conta:** 130043711

Valor
R$ 2.054,00

Identificação do pagamento
-

Informação para o pagador
-

Informações adicionais
-

Forma de pagamento
Ag 0123 Cc 130043711

Data de vencimento
-

Receber após o vencimento
-

Valor original
R$ 0,00

Desconto/Abatimento
R$ 0,00

Juros
R$ 0,00

Multa
R$ 0,00

Dados do recebedor

Para
MONIQUE DOREA DE PAULA

Chave
-

CPF/CNPJ
538.741.128-88

Dados do pagador

De
BIOGESP ASSOCIACAO DE GESTAO E EXECUCAO DE SERVICOS PUBLICOS E SOCIAIS

CPF/CNPJ
26.702.577/0001-39

Instituição
BCO SANTANDER (BRASIL) S.A.

ID/Transação
E90400888202508062139YN920508452

Data/Hora da transação
06/08/2025 - 18:39:46

Código de autenticação
MBJ37CB7A3FD0DD944FE4B5

BIOGESP ASSOCIACAO DE GESTAO E EXECUCAO **Agência:** 0123 **Conta:** 130043711

Valor
R$ 2.592,00

Identificação do pagamento
-

Informação para o pagador
-

Informações adicionais
-

Forma de pagamento
Ag 0123 Cc 130043711

Data de vencimento
-

Receber após o vencimento
-

Valor original
R$ 0,00

Desconto/Abatimento
R$ 0,00

Juros
R$ 0,00

Multa
R$ 0,00

Dados do recebedor

Para
NATALIA CAETANO SIMOES

Chave
-

CPF/CNPJ
419.044.838-95

Dados do pagador

De
BIOGESP ASSOCIACAO DE GESTAO E EXECUCAO DE SERVICOS PUBLICOS E SOCIAIS

CPF/CNPJ
26.702.577/0001-39

Instituição
BCO SANTANDER (BRASIL) S.A.

ID/Transação
E90400888202508062139YN920872992

Data/Hora da transação
06/08/2025 - 18:39:49

Código de autenticação
MBJ3736BADF4D100D4EA390

BIOGESP ASSOCIACAO DE GESTAO E EXECUCAO **Agência:** 0123 **Conta:** 130043711

Valor
R$ 3.774,00

Identificação do pagamento
-

Informação para o pagador
-

Informações adicionais
-

Forma de pagamento
Ag 0123 Cc 130043711

Data de vencimento
-

Receber após o vencimento
-

Valor original
R$ 0,00

Desconto/Abatimento
R$ 0,00

Juros
R$ 0,00

Multa
R$ 0,00

Dados do recebedor

Para
NATALY CRISTINA DOS SANTOS

Chave
453.005.498-51

CPF/CNPJ
453.005.498-51

Dados do pagador

De
BIOGESP ASSOCIACAO DE GESTAO E EXECUCAO DE SERVICOS PUBLICOS E SOCIAIS

CPF/CNPJ
26.702.577/0001-39

Instituição
BCO SANTANDER (BRASIL) S.A.

ID/Transação
E90400888202508062139YN920580048

Data/Hora da transação
06/08/2025 - 18:39:46

Código de autenticação
MBJ3722A739E53F394B49BF

BIOGESP ASSOCIACAO DE GESTAO E EXECUCAO **Agência:** 0123 **Conta:** 130043711

Valor
R$ 2.427,00

Identificação do pagamento
-

Informação para o pagador
-

Informações adicionais
-

Forma de pagamento
Ag 0123 Cc 130043711

Data de vencimento
-

Receber após o vencimento
-

Valor original
R$ 0,00

Desconto/Abatimento
R$ 0,00

Juros
R$ 0,00

Multa
R$ 0,00

Dados do recebedor

Para
NICOLE DE PAULA PEREIRA

Chave
-

CPF/CNPJ
429.252.278-21

Dados do pagador

De
BIOGESP ASSOCIACAO DE GESTAO E EXECUCAO DE SERVICOS PUBLICOS E SOCIAIS

CPF/CNPJ
26.702.577/0001-39

Instituição
BCO SANTANDER (BRASIL) S.A.

ID/Transação
E90400888202508062139YN920965532

Data/Hora da transação
06/08/2025 - 18:39:46

Código de autenticação
MBJ37BD2EEA270A3140518D

BIOGESP ASSOCIACAO DE GESTAO E EXECUCAO **Agência:** 0123 **Conta:** 130043711

Valor
R$ 2.593,00

Identificação do pagamento
-

Informação para o pagador
-

Informações adicionais
-

Forma de pagamento
Ag 0123 Cc 130043711

Data de vencimento
-

Receber após o vencimento
-

Valor original
R$ 0,00

Desconto/Abatimento
R$ 0,00

Juros
R$ 0,00

Multa
R$ 0,00

Dados do recebedor

Para
PEDRO HENRIQUE DE SOUZA

Chave
-

CPF/CNPJ
324.130.748-48

Dados do pagador

De
BIOGESP ASSOCIACAO DE GESTAO E EXECUCAO DE SERVICOS PUBLICOS E SOCIAIS

CPF/CNPJ
26.702.577/0001-39

Instituição
BCO SANTANDER (BRASIL) S.A.

ID/Transação
E90400888202508062139YN921116427

Data/Hora da transação
06/08/2025 - 18:39:46

Código de autenticação
MBJ372A31150C35DF447DA9

BIOGESP ASSOCIACAO DE GESTAO E EXECUCAO **Agência:** 0123 **Conta:** 130043711

Valor
R$ 2.606,00

Identificação do pagamento
-

Informação para o pagador
-

Informações adicionais
-

Forma de pagamento
Ag 0123 Cc 130043711

Data de vencimento
-

Receber após o vencimento
-

Valor original
R$ 0,00

Desconto/Abatimento
R$ 0,00

Juros
R$ 0,00

Multa
R$ 0,00

Dados do recebedor

Para
RITA DE CACIA ALMEIDA FELIX

Chave
-

CPF/CNPJ
013.020.213-46

Dados do pagador

De
BIOGESP ASSOCIACAO DE GESTAO E EXECUCAO DE SERVICOS PUBLICOS E SOCIAIS

CPF/CNPJ
26.702.577/0001-39

Instituição
BCO SANTANDER (BRASIL) S.A.

ID/Transação
E90400888202508062139YN921512237

Data/Hora da transação
06/08/2025 - 18:39:46

Código de autenticação
MBJ37D154CF2AC7F94FFA87

BIOGESP ASSOCIACAO DE GESTAO E EXECUCAO **Agência:** 0123 **Conta:** 130043711

Valor
R$ 4.916,00

Identificação do pagamento
-

Informação para o pagador
-

Informações adicionais
-

Forma de pagamento
Ag 0123 Cc 130043711

Data de vencimento
-

Receber após o vencimento
-

Valor original
R$ 0,00

Desconto/Abatimento
R$ 0,00

Juros
R$ 0,00

Multa
R$ 0,00

Dados do recebedor

Para
ROSANGELA APARECIDA DA SILVA RUSSO

Chave
(11) 97493-8171

CPF/CNPJ
061.163.918-18

Dados do pagador

De
BIOGESP ASSOCIACAO DE GESTAO E EXECUCAO DE SERVICOS PUBLICOS E SOCIAIS

CPF/CNPJ
26.702.577/0001-39

Instituição
BCO SANTANDER (BRASIL) S.A.

ID/Transação
E90400888202508062139YN921905977

Data/Hora da transação
06/08/2025 - 18:39:46

Código de autenticação
MBJ37A1A8167C962E41AB96

BIOGESP ASSOCIACAO DE GESTAO E EXECUCAO **Agência:** 0123 **Conta:** 130043711

Valor
R$ 2.930,00

Identificação do pagamento
-

Informação para o pagador
-

Informações adicionais
-

Forma de pagamento
Ag 0123 Cc 130043711

Data de vencimento
-

Receber após o vencimento
-

Valor original
R$ 0,00

Desconto/Abatimento
R$ 0,00

Juros
R$ 0,00

Multa
R$ 0,00

Dados do recebedor

Para
ROSELENE SAMPAIO ROSA FELIPE

Chave
-

CPF/CNPJ
288.516.018-79

Dados do pagador

De
BIOGESP ASSOCIACAO DE GESTAO E EXECUCAO DE SERVICOS PUBLICOS E SOCIAIS

CPF/CNPJ
26.702.577/0001-39

Instituição
BCO SANTANDER (BRASIL) S.A.

ID/Transação
E90400888202508062139YN922031055

Data/Hora da transação
06/08/2025 - 18:39:46

Código de autenticação
MBJ37D135CED2D1F4433999

BIOGESP ASSOCIACAO DE GESTAO E EXECUCAO **Agência:** 0123 **Conta:** 130043711

Valor
R$ 3.270,00

Identificação do pagamento
-

Informação para o pagador
-

Informações adicionais
-

Forma de pagamento
Ag 0123 Cc 130043711

Data de vencimento
-

Receber após o vencimento
-

Valor original
R$ 0,00

Desconto/Abatimento
R$ 0,00

Juros
R$ 0,00

Multa
R$ 0,00

Dados do recebedor

Para
ROSIMEIRE MARIA DA SILVA

Chave
216.935.118-35

CPF/CNPJ
216.935.118-35

Dados do pagador

De
BIOGESP ASSOCIACAO DE GESTAO E EXECUCAO DE SERVICOS PUBLICOS E SOCIAIS

CPF/CNPJ
26.702.577/0001-39

Instituição
BCO SANTANDER (BRASIL) S.A.

ID/Transação
E90400888202508062139YN922131363

Data/Hora da transação
06/08/2025 - 18:39:49

Código de autenticação
MBJ37499924D165BA44FEA9

BIOGESP ASSOCIACAO DE GESTAO E EXECUCAO **Agência:** 0123 **Conta:** 130043711

Valor
R$ 2.008,00

Identificação do pagamento
-

Informação para o pagador
-

Informações adicionais
-

Forma de pagamento
Ag 0123 Cc 130043711

Data de vencimento
-

Receber após o vencimento
-

Valor original
R$ 0,00

Desconto/Abatimento
R$ 0,00

Juros
R$ 0,00

Multa
R$ 0,00

Dados do recebedor

Para
SILMARA CLEMENTINO DE MOURA

Chave
261.490.438-43

CPF/CNPJ
261.490.438-43

Dados do pagador

De
BIOGESP ASSOCIACAO DE GESTAO E EXECUCAO DE SERVICOS PUBLICOS E SOCIAIS

CPF/CNPJ
26.702.577/0001-39

Instituição
BCO SANTANDER (BRASIL) S.A.

ID/Transação
E90400888202508062246YN923134996

Data/Hora da transação
06/08/2025 - 19:46:24

Código de autenticação
MBJ3702D8625FA07F4B4393



BIOGESP ASSOCIACAO DE GESTAO E EXECUCAO **Agência:** 0123 **Conta:** 130043711

Valor
R$ 3.484,00

Identificação do pagamento
-

Informação para o pagador
-

Informações adicionais
-

Forma de pagamento
Ag 0123 Cc 130043711

Data de vencimento
-

Receber após o vencimento
-

Valor original
R$ 0,00

Desconto/Abatimento
R$ 0,00

Juros
R$ 0,00

Multa
R$ 0,00

Dados do recebedor

Para
SOLANGE NEVES DE SOUSA

Chave
-

CPF/CNPJ
226.657.238-59

Dados do pagador

De
BIOGESP ASSOCIACAO DE GESTAO E EXECUCAO DE SERVICOS PUBLICOS E SOCIAIS

CPF/CNPJ
26.702.577/0001-39

Instituição
BCO SANTANDER (BRASIL) S.A.

ID/Transação
E90400888202508062246YN923234333

Data/Hora da transação
06/08/2025 - 19:46:24

Código de autenticação
MBJ37D7225ACE61E94193B9

BIOGESP ASSOCIACAO DE GESTAO E EXECUCAO **Agência:** 0123 **Conta:** 130043711

Valor
R$ 3.589,00

Identificação do pagamento
-

Informação para o pagador
-

Informações adicionais
-

Forma de pagamento
Ag 0123 Cc 130043711

Data de vencimento
-

Receber após o vencimento
-

Valor original
R$ 0,00

Desconto/Abatimento
R$ 0,00

Juros
R$ 0,00

Multa
R$ 0,00

Dados do recebedor

Para
SOLEMAR VITORINO DA SILVA

Chave
-

CPF/CNPJ
259.842.478-60

Dados do pagador

De
BIOGESP ASSOCIACAO DE GESTAO E EXECUCAO DE SERVICOS PUBLICOS E SOCIAIS

CPF/CNPJ
26.702.577/0001-39

Instituição
BCO SANTANDER (BRASIL) S.A.

ID/Transação
E90400888202508062246YN923327376

Data/Hora da transação
06/08/2025 - 19:46:24

Código de autenticação
MBJ37EBA5F7163375453AAA

Pagamento de Pensão Alimentícia por Banco

BIOGESP - ASS GESTÃO EXEC SERVS PUB SOCI
Rua Cardeal Arcoverde, 1641 sl 93/94

26.702.577/0001-39

São Paulo SP 05407-002
Fone: (11)3030-1833
Fax:

Mensalista/horista/tarefa/comissão
07/2025

Nome do Banco / Código / Nome do funcionário / Beneficiário da Pensão / Titular da Conta	CPF	Agência	C/C	Valor
Caixa Economica				
02314 DENIS DOMINGUES OLIVEIRA				
DANIEL PEREIRA DOMINGUES OLIVEIRA	*501.216.498-90*			
BEATRIZ PEREIRA FERRAZ	426.248.148-41	*1599*	*00759577354-8*	*232,72*
LUCIANA DALILA PEREIRA DOMINGUES OLI	*549.891.648-57*			
BEATRIZ PEREIRA FERRAZ	426.248.148-41	*1599*	*00759577354-8*	*232,72*
MANUELA PEREIRA DOMINGUES OLIVEIRA	*590.619.238-75*			
BEATRIZ PEREIRA FERRAZ	426.248.148-41	*1599*	*00759577354-8*	*232,72*
			Sub Total do Banco ->	***698,16***
			Total ->	***698,16***

BIOGESP ASSOCIACAO DE GESTAO E EXECUCAO **Agência:** 0123 **Conta:** 130043711

Valor
R$ 698,16

Identificação do pagamento
-

Informação para o pagador
-

Informações adicionais
-

Forma de pagamento
Ag 0123 Cc 130043711

Data de vencimento
-

Receber após o vencimento
-

Valor original
R$ 0,00

Desconto/Abatimento
R$ 0,00

Juros
R$ 0,00

Multa
R$ 0,00

Dados do recebedor

Para
Beatriz Pereira Ferraz

Chave
-

CPF/CNPJ
426.248.148-41

Dados do pagador

De
BIOGESP ASSOCIACAO DE GESTAO E EXECUCAO DE SERVICOS PUBLICOS E SOCIAIS

CPF/CNPJ
26.702.577/0001-39

Instituição
BCO SANTANDER (BRASIL) S.A.

ID/Transação
E90400888202508071703YN975923858

Data/Hora da transação
07/08/2025 - 14:03:46

Código de autenticação
MBJ377AB105198FEE49359E

Empresa: 05476

AVISO E RECIBO DE FÉRIAS

CAPITULO VI - TITULO II DA C.L.T.

DEC. - LEI Nº 5452 DE 01/05/1943, COM AS ALTERAÇÕES DO DEC. - LEI Nº 1.535 DE 13/04/1977

AVISO PRÉVIO DE FÉRIAS

DE ACORDO COM O ART. 135 DA C.L.T., PARTICIPANDO NO MÍNIMO COM 30 DIAS DE ANTECEDÊNCIA

NOTIFICAÇÃO

NOME DO EMPREGADO	Nº CART. DO TRABALHO	SÉRIE	REGISTRO DO EMPREGADO	
			LIVRO Nº	FLS/FICHA Nº
CRISTIAN CARLOS FERNANDES	13636	00177		1467

Cargo: 2445 Tecnico(a) em Radiologia — Setor: 00007 RIBEIRÃO PIRES

PERÍODO DE AQUISIÇÃO

DE: 14/11/2023 A: 13/11/2024

PERÍODO DE GOZO DAS FÉRIAS

DE: 27/08/2025 A: 25/09/2025

BASE PARA CÁLCULO DA REMUNERAÇÃO DAS FÉRIAS

FALTAS NÃO JUSTIF.	SALÁRIO BASE	ADICIONAIS	MÉDIAS	BASE DE CÁLCULO: MENSAL - HORÁRIO - TAREFA OU OUTRAS
	2.300,00	1.214,40	0,00	**1-Mensal**

Código	Descrição	Quant. / (%)	Referência	Valor Unitário	Vencimentos	Descontos
4204	Férias	5,00	gozadas neste mês	117,15	585,75	
4204	Férias	25,00	gozadas mês seguinte	117,15	2.928,75	
4205	1/3 sobre Férias		gozadas neste mês	585,75	195,25	
4205	1/3 sobre Férias		gozadas mês seguinte	2.928,75	976,25	
5901	F.G.T.S.	8,00	781 mês atual	62,48		
5901	F.G.T.S.		3905 mês seguint	312,40		
9104	INSS s/ Férias	7,50	gozadas neste mês	781,00		58,57
9104	INSS s/ Férias	12,00	gozadas mês seguinte	3.905,00		362,00
9203	IRF s/ Férias	22,50	base irrf mes	4.078,80		242,24
					4.686,00	662,81
					Valor Líquido	4.023,19

Local de Trabalho: RIBEIRÃO PIRES

Pelo presente comunicamos-lhe que, de acordo com a Lei, ser-lhe-ão concedidas férias relativas ao período acima descrito e a sua disposição fica a importância líquida de R$ 4.023,19 (QUATRO MIL, VINTE E TRES REAIS E DEZENOVE CENTAVOS********** **********) a ser paga adiantadamente.

Local e data

CIENTE

BIOGESP - ASS GESTÃO EXEC SERVS PUB SOCI
CNPJ / CPF 26.702.577/0001-39

CRISTIAN CARLOS FERNANDES

RECIBO DE FÉRIAS

DE ACORDO COM O PARÁGRAFO ÚNICO DO ARTIGO 145 DA C.L.T.

Recebi da firma BIOGESP - ASS GESTÃO EXEC SERVS PUB SOCI , CNPJ / CPF nº 26.702.577/0001-39
estabelecida à Rua Cardeal Arcoverde, 1641 sl 93/94 , Pinheiros
em São Paulo SP a importância de R$ 4.023,19
(QUATRO MIL, VINTE E TRES REAIS E DEZENOVE CENTAVOS**********)
que me é paga adiantadamente por motivo das minhas férias regulamentares, ora concedidas e que vou gozar de acordo com a descrição acima, tudo conforme o aviso que recebi em tempo, ao qual dei meu "ciente".

Para clareza e documento, firmo o presente recibo, dando à firma plena e geral quitação.

Local e data

CRISTIAN CARLOS FERNANDES

Comprovante de transferência > 2ª via

BIOGESP ASSOCIACAO DE GESTAO E EXECUCAO **Agência:** 0123 **Conta:** 13004371-1

Conta Corrente de Origem

Agência: 0123

Conta Corrente: 13004371-1

Conta Corrente de Destino

Agência: 2015

Nº da Conta: 01021326-1

Favorecido: CRISTIAN CARLOS FERNANDES

Valor: 4.023,19

Informações Adicionais

Tipo de Transferência: Conta Corrente **para** Conta Corrente

Conta Origem Informada: 0123 13004371-1

Conta Destino Informada: 2015 01021326-1

2ª via

Transação exclusiva para Transferência de Valores entre contas Santander.

Data da Transação: **18/08/2025**
Autenticação Bancária: **3A96279861BB74413364695**
Canal: **Internet Banking**

Central de Atendimento Santander Empresarial

4004-2125 (Regiões Metropolitanas)
0800-726-2125 (Demais Localidades)
0800 723 5007 (Pessoas com deficiência auditiva ou de fala)

SAC - Atendimento 24h por dia, todos os dias.

0800 762 7777
0800 771 0401 (Pessoas com deficiência auditiva ou de fala)

Ouvidoria - Das 9h às 18h, de segunda a sexta-feira, exceto feriado.

0800 726 0322
0800 771 0301 (Pessoas com deficiência auditiva ou de fala)

Empresa: 05476

AVISO PRÉVIO DE FÉRIAS

DE ACORDO COM O ART. 135 DA C.L.T., PARTICIPANDO NO MÍNIMO COM 30 DIAS DE ANTECEDÊNCIA

NOTIFICAÇÃO

NOME DO EMPREGADO	Nº CART. DO TRABALHO	SÉRIE	REGISTRO DO EMPREGADO	
			LIVRO Nº	FLS/FICHA Nº
DANIELLI GUILHERMINO DE LIMA	34410	00321		1479

RG: 38173004846
CPF: 381.730.048-46

Setor : 00007 RIBEIRÃO PIRES
Cargo : 1273 Tecnico de Enfermagem

PERÍODO DE AQUISIÇÃO		PERÍODO DE GOZO DAS FÉRIAS	
DE: 02/12/2023	A: 01/12/2024	DE: 02/09/2025	A: 01/10/2025

BASE PARA CÁLCULO DA REMUNERAÇÃO DAS FÉRIAS

FALTAS NÃO JUSTIF.	SALÁRIO BASE	ADICIONAIS	MÉDIAS	BASE DE CÁLCULO: MENSAL - HORÁRIO - TAREFA OU OUTRAS
4,0	2.300,00	1.344,72	0,00	1-Mensal

Código	Descrição	Quant. / (%)	Referência	Valor Unitário	Vencimentos	Descontos
4204	Férias	29,00	gozadas neste mês	121,49	3.523,21	
4204	Férias	1,00	gozadas mês seguinte	121,49	121,49	
4205	1/3 sobre Férias		gozadas neste mês	3.523,21	1.174,40	
4205	1/3 sobre Férias		gozadas mês seguinte	121,49	40,50	
5901	F.G.T.S.	8,00	4697.61 mês atual	375,80		
5901	F.G.T.S.		161.99 mês seguint	12,95		
8386	Empréstimo Cred Consignad					530,80
9104	INSS s/ Férias	14,00	gozadas neste mês	4.697,61		467,24
9104	INSS s/ Férias	7,50	gozadas mês seguinte	161,99		12,14
9203	IRF s/ Férias	22,50	IRRF/qtde depend = 3	3.811,45		182,09
					4.859,60	1.192,27
				Valor Liquido		3.667,33

Local de Trabalho: RIBEIRÃO PIRES

Pelo presente comunicamos-lhe que, de acordo com a Lei, ser-lhe-ão concedidas férias relativas ao período acima descrito e a sua disposição fica a importância líquida de R$ 3.667,33 (TRES MIL, SEISCENTOS E SESSENTA E SETE REAIS E TRINTA E TRES CENTAVOS* **********) a ser paga adiantadamente.

Local e data

CIENTE

BIOGESP - ASS GESTÃO EXEC SERVS PUB SOCI
CNPJ / CPF 26.702.577/0001-39

DANIELLI GUILHERMINO DE LIMA

Comprovante de transferência > 2ª via

BIOGESP ASSOCIACAO DE GESTAO E EXECUCAO **Agência:** 0123 **Conta:** 13004371-1

Conta Corrente de Origem

Agência: 0123

Conta Corrente: 13004371-1

Conta Corrente de Destino

Agência: 2979

Nº da Conta: 01085151-6

Favorecido: DANIELLI GUILHERMINO DE LIMA

Valor: 3.667,33

Informações Adicionais

Tipo de Transferência: Conta Corrente **para** Conta Corrente

Conta Origem Informada: 0123 13004371-1

Conta Destino Informada: 2979 01085151-6

2ª via

Transação exclusiva para Transferência de Valores entre contas Santander.

Data da Transação: **27/08/2025**
Autenticação Bancária: **3A6667A86195D5413764685**
Canal: **Internet Banking**

Central de Atendimento Santander Empresarial

4004-2125 (Regiões Metropolitanas)
0800-726-2125 (Demais Localidades)
0800 723 5007 (Pessoas com deficiência auditiva ou de fala)

SAC - Atendimento 24h por dia, todos os dias.

0800 762 7777
0800 771 0401 (Pessoas com deficiência auditiva ou de fala)

Ouvidoria - Das 9h às 18h, de segunda a sexta-feira, exceto feriado.

0800 726 0322
0800 771 0301 (Pessoas com deficiência auditiva ou de fala)

Empresa: 05476

AVISO E RECIBO DE FÉRIAS

CAPITULO VI - TITULO II DA C.L.T.

DEC. - LEI Nº 5452 DE 01/05/1943, COM AS ALTERAÇÕES DO DEC. - LEI Nº 1.535 DE 13/04/1977

AVISO PRÉVIO DE FÉRIAS

DE ACORDO COM O ART. 135 DA C.L.T., PARTICIPANDO NO MÍNIMO COM 30 DIAS DE ANTECEDÊNCIA

NOTIFICAÇÃO

NOME DO EMPREGADO	Nº CART. DO TRABALHO	SÉRIE	REGISTRO DO EMPREGADO	
			LIVRO Nº	FLS/FICHA Nº
JULIA SETSUMI FUGITA	88084	00287		1428

Cargo: 0254 Farmaceutico (a) Setor: 00007 RIBEIRÃO PIRES

PERÍODO DE AQUISIÇÃO

DE: 18/10/2023 A: 17/10/2024

PERÍODO DE GOZO DAS FÉRIAS

DE: 25/08/2025 A: 23/09/2025

BASE PARA CÁLCULO DA REMUNERAÇÃO DAS FÉRIAS

FALTAS NÃO JUSTIF.	SALÁRIO BASE	ADICIONAIS	MÉDIAS	BASE DE CÁLCULO: MENSAL - HORÁRIO - TAREFA OU OUTRAS
	3.900,00	303,60	0,00	**1-Mensal**

Código	Descrição	Quant. / (%)	Referência	Valor Unitário	Vencimentos	Descontos
4204	Férias	7,00	gozadas neste mês	140,12	980,84	
4204	Férias	23,00	gozadas mês seguinte	140,12	3.222,76	
4205	1/3 sobre Férias		gozadas neste mês	980,84	326,95	
4205	1/3 sobre Férias		gozadas mês seguinte	3.222,76	1.074,25	
5901	F.G.T.S.	8,00	1307.79 mês atual	104,62		
5901	F.G.T.S.		4297.01 mês seguint	343,76		
9104	INSS s/ Férias	7,50	gozadas neste mês	1.307,79		98,08
9104	INSS s/ Férias	14,00	gozadas mês seguinte	4.297,01		411,16
9203	IRF s/ Férias	27,50	IRRF/qtde depend = 1	4.905,97		440,41
					5.604,80	949,65
					Valor Líquido	4.655,15

Local de Trabalho: RIBEIRÃO PIRES

Pelo presente comunicamos-lhe que, de acordo com a Lei, ser-lhe-ão concedidas férias relativas ao período acima descrito e a sua disposição fica a importância líquida de R$ 4.655,15 (QUATRO MIL, SEISCENTOS E CINQUENTA E CINCO REAIS E QUINZE CENTAVOS**** **********) a ser paga adiantadamente.

Local e data

CIENTE

BIOGESP - ASS GESTÃO EXEC SERVS PUB SOCI
CNPJ / CPF 26.702.577/0001-39

JULIA SETSUMI FUGITA

RECIBO DE FÉRIAS

DE ACORDO COM O PARÁGRAFO ÚNICO DO ARTIGO 145 DA C.L.T.

Recebi da firma BIOGESP - ASS GESTÃO EXEC SERVS PUB SOCI , CNPJ / CPF nº 26.702.577/0001-39
estabelecida à Rua Cardeal Arcoverde, 1641 sl 93/94 , Pinheiros
em São Paulo SP a importância de R$ 4.655,15
(QUATRO MIL, SEISCENTOS E CINQUENTA E CINCO REAIS E QUINZE CENTAVOS**********)
que me é paga adiantadamente por motivo das minhas férias regulamentares, ora concedidas e que vou gozar de acordo com a descrição acima, tudo conforme o aviso que recebi em tempo, ao qual dei meu "ciente".

Para clareza e documento, firmo o presente recibo, dando à firma plena e geral quitação.

Local e data

JULIA SETSUMI FUGITA

BIOGESP ASSOCIACAO DE GESTAO E EXECUCAO **Agência:** 0123 **Conta:** 130043711

Valor
R$ 4.655,15

Identificação do pagamento
-

Informação para o pagador
-

Informações adicionais
-

Forma de pagamento
Ag 0123 Cc 130043711

Data de vencimento
-

Receber após o vencimento
-

Valor original
R$ 0,00

Desconto/Abatimento
R$ 0,00

Juros
R$ 0,00

Multa
R$ 0,00

Dados do recebedor

Para
JULIA SETSUMI FUGITA

Chave
369.136.438-10

CPF/CNPJ
369.136.438-10

Dados do pagador

De
BIOGESP ASSOCIACAO DE GESTAO E EXECUCAO DE SERVICOS PUBLICOS E SOCIAIS

CPF/CNPJ
26.702.577/0001-39

Instituição
BCO SANTANDER (BRASIL) S.A.

ID/Transação
E90400888202508181801NY015307686

Data/Hora da transação
18/08/2025 - 15:01:47

Código de autenticação
50039645149055721617879

Empresa: 05476

AVISO PRÉVIO DE FÉRIAS

DE ACORDO COM O ART. 135 DA C.L.T., PARTICIPANDO NO MÍNIMO COM 30 DIAS DE ANTECEDÊNCIA

NOTIFICAÇÃO

NOME DO EMPREGADO	Nº CART. DO TRABALHO	SÉRIE	REGISTRO DO EMPREGADO	
			LIVRO Nº	FLS/FICHA Nº
LILIAN MOREIRA DE JESUS	10311	00177		834

RG: 303129426
CPF: 272.077.778-17

Setor : 00007 RIBEIRÃO PIRES
Cargo : 1273 Tecnico de Enfermagem

PERÍODO DE AQUISIÇÃO		PERÍODO DE GOZO DAS FÉRIAS	
DE: 16/02/2024	A: 15/02/2025	DE: 02/09/2025	A: 01/10/2025

BASE PARA CÁLCULO DA REMUNERAÇÃO DAS FÉRIAS

FALTAS NÃO JUSTIF.	SALÁRIO BASE	ADICIONAIS	MÉDIAS	BASE DE CÁLCULO: MENSAL - HORÁRIO - TAREFA OU OUTRAS
	2.300,00	1.344,72	349,75	1-Mensal

Código	Descrição	Quant. / (%)	Referência	Valor Unitário	Vencimentos	Descontos
4204	Férias	29,00	gozadas neste mês	133,15	3.861,35	
4204	Férias	1,00	gozadas mês seguinte	133,15	133,15	
4205	1/3 sobre Férias		gozadas neste mês	3.861,35	1.287,12	
4205	1/3 sobre Férias		gozadas mês seguinte	133,15	44,38	
5901	F.G.T.S.	8,00	5148.47 mês atual	411,87		
5901	F.G.T.S.		177.53 mês seguint	14,20		
9104	INSS s/ Férias	14,00	gozadas neste mês	5.148,47		530,36
9104	INSS s/ Férias	7,50	gozadas mês seguinte	177,53		13,31
9203	IRF s/ Férias	27,50	base irrf mes	4.718,80		388,94
					5.326,00	932,61
					Valor Liquido	4.393,39

Local de Trabalho: RIBEIRÃO PIRES

Pelo presente comunicamos-lhe que, de acordo com a Lei, ser-lhe-ão concedidas férias relativas ao período acima descrito e a sua disposição fica a importância líquida de R$ 4.393,39 (QUATRO MIL, TREZENTOS E NOVENTA E TRES REAIS E TRINTA E NOVE CENTAVOS* **********) a ser paga adiantadamente.

Local e data

CIENTE

BIOGESP - ASS GESTÃO EXEC SERVS PUB SOCI
CNPJ / CPF 26.702.577/0001-39

LILIAN MOREIRA DE JESUS

Comprovante de transferência > 2ª via

BIOGESP ASSOCIACAO DE GESTAO E EXECUCAO **Agência:** 0123 **Conta:** 13004371-1

Conta Corrente de Origem

Agência: 0123

Conta Corrente: 13004371-1

Conta Corrente de Destino

Agência: 0110

Nº da Conta: 02049707-1

Favorecido: LILIAN MOREIRA DE JESUS

Valor: 4.393,39

Informações Adicionais

Tipo de Transferência: Conta Corrente **para** Conta Corrente

Conta Origem Informada: 0123 13004371-1

Conta Destino Informada: 0110 02049707-1

2ª via

Transação exclusiva para Transferência de Valores entre contas Santander.

Data da Transação: **27/08/2025**
Autenticação Bancária: **3A6667A86195D5413764685**
Canal: **Internet Banking**

Central de Atendimento Santander Empresarial

4004-2125 (Regiões Metropolitanas)
0800-726-2125 (Demais Localidades)
0800 723 5007 (Pessoas com deficiência auditiva ou de fala)

SAC - Atendimento 24h por dia, todos os dias.

0800 762 7777
0800 771 0401 (Pessoas com deficiência auditiva ou de fala)

Ouvidoria - Das 9h às 18h, de segunda a sexta-feira, exceto feriado.

0800 726 0322
0800 771 0301 (Pessoas com deficiência auditiva ou de fala)

Empresa: 05476

AVISO PRÉVIO DE FÉRIAS

DE ACORDO COM O ART. 135 DA C.L.T., PARTICIPANDO NO MÍNIMO COM 30 DIAS DE ANTECEDÊNCIA

NOTIFICAÇÃO

NOME DO EMPREGADO	Nº CART. DO TRABALHO	SÉRIE	REGISTRO DO EMPREGADO	
			LIVRO Nº	FLS/FICHA Nº
LINA CAROLINA SILVA GOUVEIA	49228	00287		860

RG: 441560167
CPF: 354.724.708-03

Setor : 00007 RIBEIRÃO PIRES
Cargo : 1206 Enfermeiro(a)

PERÍODO DE AQUISIÇÃO		PERÍODO DE GOZO DAS FÉRIAS	
DE: 17/02/2024	A: 16/02/2025	DE: 01/09/2025	A: 30/09/2025

BASE PARA CÁLCULO DA REMUNERAÇÃO DAS FÉRIAS

FALTAS NÃO JUSTIF.	SALÁRIO BASE	ADICIONAIS	MÉDIAS	BASE DE CÁLCULO: MENSAL - HORÁRIO - TAREFA OU OUTRAS
	3.900,00	303,60	0,00	1-Mensal

Código	Descrição	Quant. / (%)	Referência	Valor Unitário	Vencimentos	Descontos
4204	Férias	30,00	gozadas neste mês	140,12	4.203,60	
4205	1/3 sobre Férias		gozadas neste mês	4.203,60	1.401,20	
5901	F.G.T.S.	8,00	5604.8 mês atual	448,38		
9104	INSS s/ Férias	14,00	gozadas neste mês	5.604,80		594,25
9203	IRF s/ Férias	27,50	base irrf mes	4.997,60		465,61
					5.604,80	1.059,86
					Valor Liquido	4.544,94

Local de Trabalho: RIBEIRÃO PIRES

Pelo presente comunicamos-lhe que, de acordo com a Lei, ser-lhe-ão concedidas férias relativas ao período acima descrito e a sua disposição fica a importância líquida de R$ 4.544,94 (QUATRO MIL, QUINHENTOS E QUARENTA E QUATRO REAIS E NOVENTA E QUATRO CENTAVOS**********) a ser paga adiantadamente.

Local e data

CIENTE

BIOGESP - ASS GESTÃO EXEC SERVS PUB SOCI
CNPJ / CPF 26.702.577/0001-39

LINA CAROLINA SILVA GOUVEIA

Comprovante de transferência > 2ª via

BIOGESP ASSOCIACAO DE GESTAO E EXECUCAO **Agência:** 0123 **Conta:** 13004371-1

Conta Corrente de Origem

Agência: 0123

Conta Corrente: 13004371-1

Conta Corrente de Destino

Agência: 0109

Nº da Conta: 01044212-0

Favorecido: LINA CAROLINA SILVA GOUVEIA

Valor: 4.544,94

Informações Adicionais

Tipo de Transferência: Conta Corrente **para** Conta Corrente

Conta Origem Informada: 0123 13004371-1

Conta Destino Informada: 0109 01044212-0

2ª via

Transação exclusiva para Transferência de Valores entre contas Santander.

Data da Transação: **27/08/2025**
Autenticação Bancária: **3A6667A86195E5413764685**
Canal: **Internet Banking**

Central de Atendimento Santander Empresarial

4004-2125 (Regiões Metropolitanas)
0800-726-2125 (Demais Localidades)
0800 723 5007 (Pessoas com deficiência auditiva ou de fala)

SAC - Atendimento 24h por dia, todos os dias.

0800 762 7777
0800 771 0401 (Pessoas com deficiência auditiva ou de fala)

Ouvidoria - Das 9h às 18h, de segunda a sexta-feira, exceto feriado.

0800 726 0322
0800 771 0301 (Pessoas com deficiência auditiva ou de fala)

Empresa: 05476

AVISO E RECIBO DE FÉRIAS

CAPITULO VI - TITULO II DA C.L.T.

DEC. - LEI Nº 5452 DE 01/05/1943, COM AS ALTERAÇÕES DO DEC. - LEI Nº 1.535 DE 13/04/1977

AVISO PRÉVIO DE FÉRIAS

DE ACORDO COM O ART. 135 DA C.L.T., PARTICIPANDO NO MÍNIMO COM 30 DIAS DE ANTECEDÊNCIA

NOTIFICAÇÃO

NOME DO EMPREGADO	Nº CART. DO TRABALHO	SÉRIE	REGISTRO DO EMPREGADO	
			LIVRO Nº	FLS/FICHA Nº
NAYARA CRISTINA RIBAS SILVA BARBOSA	080860	00369		2087

Cargo: 3531 Secretário (a) de Ala — Setor: 00007 RIBEIRÃO PIRES

PERÍODO DE AQUISIÇÃO

DE: 12/06/2024 A: 11/06/2025

PERÍODO DE GOZO DAS FÉRIAS

DE: 18/08/2025 A: 16/09/2025

BASE PARA CÁLCULO DA REMUNERAÇÃO DAS FÉRIAS

FALTAS NÃO JUSTIF.	SALÁRIO BASE	ADICIONAIS	MÉDIAS	BASE DE CÁLCULO: MENSAL - HORÁRIO - TAREFA OU OUTRAS
	1.600,00	303,60	111,50	**1-Mensal**

Código	Descrição	Quant. / (%)	Referência	Valor Unitário	Vencimentos	Descontos
4204	Férias	14,00	gozadas neste mês	67,17	940,38	
4204	Férias	16,00	gozadas mês seguinte	67,17	1.074,72	
4205	1/3 sobre Férias		gozadas neste mês	940,38	313,46	
4205	1/3 sobre Férias		gozadas mês seguinte	1.074,72	358,24	
5901	F.G.T.S.	8,00	1253.84 mês atual	100,30		
5901	F.G.T.S.		1432.96 mês seguint	114,63		
8386	Empréstimo Cred Consignad		CT-681725666			75,70
8386	Empréstimo Cred Consignad		CT-681329909			457,93
9104	INSS s/ Férias	7,50	gozadas neste mês	1.253,84		94,03
9104	INSS s/ Férias	7,50	gozadas mês seguinte	1.432,96		107,47
					2.686,80	735,13
					Valor Líquido	1.951,67

Local de Trabalho: RIBEIRÃO PIRES

Pelo presente comunicamos-lhe que, de acordo com a Lei, ser-lhe-ão concedidas férias relativas ao período acima descrito e a sua disposição fica a importância líquida de R$ 1.951,67 (HUM MIL, NOVECENTOS E CINQUENTA E UM REAIS E SESSENTA E SETE CENTAVOS******
**********) a ser paga adiantadamente.

Local e data

CIENTE

BIOGESP - ASS GESTÃO EXEC SERVS PUB SOCI
CNPJ / CPF 26.702.577/0001-39

NAYARA CRISTINA RIBAS SILVA BARBOSA

RECIBO DE FÉRIAS

DE ACORDO COM O PARÁGRAFO ÚNICO DO ARTIGO 145 DA C.L.T.

Recebi da firma BIOGESP - ASS GESTÃO EXEC SERVS PUB SOCI , CNPJ / CPF nº 26.702.577/0001-39
estabelecida à Rua Cardeal Arcoverde, 1641 sl 93/94 , Pinheiros
em São Paulo SP a importância de R$ 1.951,67
(HUM MIL, NOVECENTOS E CINQUENTA E UM REAIS E SESSENTA E SETE CENTAVOS**********)

que me é paga adiantadamente por motivo das minhas férias regulamentares, ora concedidas e que vou gozar de acordo com a descrição acima, tudo conforme o aviso que recebi em tempo, ao qual dei meu "ciente".

Local e data

NAYARA CRISTINA RIBAS SILVA BARBOSA

Comprovante de transferência > 2ª via

BIOGESP ASSOCIACAO DE GESTAO E EXECUCAO **Agência:** 0123 **Conta:** 13004371-1

Conta Corrente de Origem

Agência: 0123

Conta Corrente: 13004371-1

Conta Corrente de Destino

Agência: 3200

Nº da Conta: 01095822-8

Favorecido: NAYARA CRISTINA RIBAS SILVA BAR

Valor: 1.951,67

Informações Adicionais

Tipo de Transferência: Conta Corrente **para** Conta Corrente

Conta Origem Informada: 0123 13004371-1

Conta Destino Informada: 3200 01095822-8

2ª via

Transação exclusiva para Transferência de Valores entre contas Santander.

Data da Transação: **11/08/2025**
Autenticação Bancária: **3A5697986185A441C464625**
Canal: **Internet Banking**

Central de Atendimento Santander Empresarial

4004-2125 (Regiões Metropolitanas)
0800-726-2125 (Demais Localidades)
0800 723 5007 (Pessoas com deficiência auditiva ou de fala)

SAC - Atendimento 24h por dia, todos os dias.

0800 762 7777
0800 771 0401 (Pessoas com deficiência auditiva ou de fala)

Ouvidoria - Das 9h às 18h, de segunda a sexta-feira, exceto feriado.

0800 726 0322
0800 771 0301 (Pessoas com deficiência auditiva ou de fala)

Empresa: 05476

AVISO PRÉVIO DE FÉRIAS

DE ACORDO COM O ART. 135 DA C.L.T., PARTICIPANDO NO MÍNIMO COM 30 DIAS DE ANTECEDÊNCIA

NOTIFICAÇÃO

NOME DO EMPREGADO	Nº CART. DO TRABALHO	SÉRIE	REGISTRO DO EMPREGADO	
			LIVRO Nº	FLS/FICHA Nº
SARAH ARRUDA DE OLIVEIRA	078807	00427		1987

RG: 578608613
CPF: 513.157.128-65

Setor : 00007 RIBEIRÃO PIRES
Cargo : 1206 Enfermeiro(a)

PERÍODO DE AQUISIÇÃO		PERÍODO DE GOZO DAS FÉRIAS	
DE: 12/02/2024	A: 11/02/2025	DE: 02/09/2025	A: 01/10/2025

BASE PARA CÁLCULO DA REMUNERAÇÃO DAS FÉRIAS

FALTAS NÃO JUSTIF.	SALÁRIO BASE	ADICIONAIS	MÉDIAS	BASE DE CÁLCULO: MENSAL - HORÁRIO - TAREFA OU OUTRAS
	3.900,00	303,60	189,28	1-Mensal

Código	Descrição	Quant. / (%)	Referência	Valor Unitário	Vencimentos	Descontos
4204	Férias	29,00	gozadas neste mês	146,43	4.246,47	
4204	Férias	1,00	gozadas mês seguinte	146,43	146,43	
4205	1/3 sobre Férias		gozadas neste mês	4.246,47	1.415,49	
4205	1/3 sobre Férias		gozadas mês seguinte	146,43	48,81	
5901	F.G.T.S.	8,00	5661.96 mês atual	452,95		
5901	F.G.T.S.		195.24 mês seguint	15,61		
9104	INSS s/ Férias	14,00	gozadas neste mês	5.661,96		602,25
9104	INSS s/ Férias	7,50	gozadas mês seguinte	195,24		14,64
9203	IRF s/ Férias	27,50	base irrf mes	5.240,31		532,36
					5.857,20	1.149,25
				Valor Liquido		4.707,95

Local de Trabalho: RIBEIRÃO PIRES

Pelo presente comunicamos-lhe que, de acordo com a Lei, ser-lhe-ão concedidas férias relativas ao período acima descrito e a sua disposição fica a importância líquida de R$ 4.707,95 (QUATRO MIL, SETECENTOS E SETE REAIS E NOVENTA E CINCO CENTAVOS**********) a ser paga adiantadamente.

Local e data

CIENTE

BIOGESP - ASS GESTÃO EXEC SERVS PUB SOCI
CNPJ / CPF 26.702.577/0001-39

SARAH ARRUDA DE OLIVEIRA

Comprovante de transferência > 2ª via

BIOGESP ASSOCIACAO DE GESTAO E EXECUCAO **Agência:** 0123 **Conta:** 13004371-1

Conta Corrente de Origem

Agência: 0123

Conta Corrente: 13004371-1

Conta Corrente de Destino

Agência: 2222

Nº da Conta: 01013867-2

Favorecido: SARAH ARRUDA DE OLIVEIRA

Valor: 4.707,95

Informações Adicionais

Tipo de Transferência: Conta Corrente **para** Conta Corrente

Conta Origem Informada: 0123 13004371-1

Conta Destino Informada: 2222 01013867-2

2ª via

Transação exclusiva para Transferência de Valores entre contas Santander.

Data da Transação: **27/08/2025**
Autenticação Bancária: **3A6667A86195E5413764685**
Canal: **Internet Banking**

Central de Atendimento Santander Empresarial

4004-2125 (Regiões Metropolitanas)
0800-726-2125 (Demais Localidades)
0800 723 5007 (Pessoas com deficiência auditiva ou de fala)

SAC - Atendimento 24h por dia, todos os dias.

0800 762 7777
0800 771 0401 (Pessoas com deficiência auditiva ou de fala)

Ouvidoria - Das 9h às 18h, de segunda a sexta-feira, exceto feriado.

0800 726 0322
0800 771 0301 (Pessoas com deficiência auditiva ou de fala)

TERMO DE RESCISÃO DO CONTRATO DE TRABALHO

IDENTIFICAÇÃO DO EMPREGADOR

01 CNPJ/CEI	02 Razão Social/Nome
26.702.577/0001-39	BIOGESP - ASS GESTÃO EXEC SERVS PUB SOCI

03 Endereço (logradouro, nº, andar, apartamento)	04 Bairro
Rua Cardeal Arcoverde, 1641 sl 93/94	Pinheiros

05 Município	06 UF	07 CEP	08 CNAE	09 CNPJ/CEI Tomador/Obra
São Paulo	SP	05407-002	8660-7/00	

IDENTIFICAÇÃO DO TRABALHADOR

10 PIS - PASEP	11 Nome
12392204251	LUCIANA CRISTINA DA SILVA

12 Endereço (logradouro, nº, andar, apartamento)	13 Bairro
Rua Carmelo Baroni, 1006	Itrapoá

14 Município	15 UF	16 CEP	17 CTPS (nº, série, UF)	18 CPF
Ribeirão Pires	SP	09441-590	1828621 04803 SP	182.862.148-03

19 Data de Nascimento	20 Nome da Mãe
27/05/1975	ALAIDE DA SILVA

DADOS DO CONTRATO

21 Tipo de Contrato

3. Contrato de trabalho por prazo determinado sem cláusula assecuratória de direito recíproco de rescisão antecipada.

22 Causa do Afastamento

Extinção normal do contrato de trabalho por prazo determinado

23 Remuneração Mês Ant.	24 Data de Admissão	25 Data do Aviso Prévio	26 Data do Afastamento	27 Cód. Afastamento
2.300,00	08/05/2025	05/08/2025	05/08/2025	PD0

28 Pensão Alim. (%) TRCT	29 Pensão Alim. (%) FGTS	30 Categoria do Trabalhador
0,00	0,00	01 - Empregado

31 Código Sindical	32 CNPJ e Nome da Entidade Sindical Laboral
914.021.150.90675-9	67.180.752/0001-52 - SIND. EMP. EST. DE SAUDE ABC

DISCRIMINAÇÃO DAS VERBAS RESCISÓRIAS

VERBAS RESCISÓRIAS

Rubrica	Valor	Rubrica	Valor	Rubrica	Valor
50 Saldo de 05 dias Salário (líquido de faltas e DSR)	R$ 370,95	51 Comissões	R$ 0,00	52 Gratificação	R$ 0,00
53 Adic. de Insalubridade 20,00 %	R$ 48,97	54 Adic. de Periculosidade %	R$ 0,00	55 Adic. Noturno Horas a %	R$ 0,00
56.1 Horas Extras Horas a %	R$ 0,00	57 Gorjetas	R$ 0,00	58 Descanso Semanal Remunerado (DSR)	R$ 0,00
59 Reflexo DSR sobre Salário Variável	R$ 0,00	60 Multa Art. 477 § 8º/CLT	R$ 0,00	62 Salário Família	R$ 0,00
63 13º Salário Proporcional 3/12 avos	R$ 650,90	64.1 13º Salário-Exerc./12 avos	R$ 0,00	65 Férias Proporc 03/12 avos	R$ 650,93
66.1 Férias Venc. Per. Aquis. / / a / /	R$ 0,00	68 Terço Constituc. de Férias	R$ 216,98	69 - Aviso Prévio Indenizado	R$ 0,00
70 13º Salário(Aviso Prévio Indenizado)	R$ 0,00	71 Férias (Aviso-Prévio Indenizado)	R$ 0,00		
		99 Ajuste do Saldo Devedor	R$ 0,00	**TOTAL BRUTO**	**R$ 1.938,73**

DEDUÇÕES

Desconto	Valor	Desconto	Valor	Desconto	Valor
100 Pensão Alimentícia	R$ 0,00	101 Adiantamento Salarial	R$ 0,00	102 Adiantamento de 13º Salário	R$ 0,00
103 Aviso-Prévio Indenizado Dias	R$ 0,00	112.1 Previdência Social	R$ 31,49	112.2 Previdência Social - 13º Salário	R$ 48,81
114.1 IRRF	R$ 0,00	114.2 IRRF sobre 13º Salário	R$ 0,00	115.1 Arredondamento per.anter.	R$ 0,11
115.2 VT não utilizado	R$ 108,00	115.3 Desc. Cesta Basica	R$ 166,66	**TOTAL DEDUÇÕES**	**R$ 355,07**
				VALOR LÍQUIDO	**R$ 1.583,66**

Comprovante de transferência > 2ª via

BIOGESP ASSOCIACAO DE GESTAO E EXECUCAO **Agência:** 0123 **Conta:** 13004371-1

Conta Corrente de Origem

Agência: 0123

Conta Corrente: 13004371-1

Conta Corrente de Destino

Agência: 0455

Nº da Conta: 01040501-5

Favorecido: LUCIANA CRISTINA DA SILVA

Valor: 1.583,66

Informações Adicionais

Tipo de Transferência: Conta Corrente **para** Conta Corrente

Conta Origem Informada: 0123 13004371-1

Conta Destino Informada: 0455 01040501-5

2ª via

Transação exclusiva para Transferência de Valores entre contas Santander.

Data da Transação: **12/08/2025**
Autenticação Bancária: **3A6627586175B4413364635**
Canal: **Internet Banking**

Central de Atendimento Santander Empresarial

4004-2125 (Regiões Metropolitanas)
0800-726-2125 (Demais Localidades)
0800 723 5007 (Pessoas com deficiência auditiva ou de fala)

SAC - Atendimento 24h por dia, todos os dias.

0800 762 7777
0800 771 0401 (Pessoas com deficiência auditiva ou de fala)

Ouvidoria - Das 9h às 18h, de segunda a sexta-feira, exceto feriado.

0800 726 0322
0800 771 0301 (Pessoas com deficiência auditiva ou de fala)

TERMO DE RESCISÃO DO CONTRATO DE TRABALHO

IDENTIFICAÇÃO DO EMPREGADOR

01 CNPJ/CEI	02 Razão Social/Nome
26.702.577/0001-39	BIOGESP - ASS GESTÃO EXEC SERVS PUB SOCI

03 Endereço (logradouro, nº, andar, apartamento)	04 Bairro
Rua Cardeal Arcoverde, 1641 sl 93/94	Pinheiros

05 Município	06 UF	07 CEP	08 CNAE	09 CNPJ/CEI Tomador/Obra
São Paulo	SP	05407-002	8660-7/00	

IDENTIFICAÇÃO DO TRABALHADOR

10 PIS - PASEP	11 Nome
11394454710	MARIA DA CONCEICAO DOS SANTOS LEITE

12 Endereço (logradouro, nº, andar, apartamento)	13 Bairro
Rua Prefeito Justino Paixao,326	VIIA Lopes

14 Município	15 UF	16 CEP	17 CTPS (nº, série, UF)	18 CPF
Rio Grande da Serra	SP	09450-000	2536411 02810 SP	253.641.128-10

19 Data de Nascimento	20 Nome da Mãe
01/05/1963	MARIA ORMILDA SANTOS

DADOS DO CONTRATO

21 Tipo de Contrato

1. Contrato de Trabalho por prazo indeterminado.

22 Causa do Afastamento

Despedida sem justa causa, pelo empregador

23 Remuneração Mês Ant.	24 Data de Admissão	25 Data do Aviso Prévio	26 Data do Afastamento	27 Cód. Afastamento
1.550,00	23/09/2024	04/08/2025	04/08/2025	SJ2

28 Pensão Alim. (%) TRCT	29 Pensão Alim. (%) FGTS	30 Categoria do Trabalhador
0,00	0,00	01 - Empregado

31 Código Sindical	32 CNPJ e Nome da Entidade Sindical Laboral
914.021.150.90675-9	67.180.752/0001-52 - SIND. EMP. EST. DE SAUDE ABC

DISCRIMINAÇÃO DAS VERBAS RESCISÓRIAS

VERBAS RESCISÓRIAS

Rubrica	Valor	Rubrica	Valor	Rubrica	Valor
50 Saldo de 04 dias Salário (líquido de faltas e DSR)	R$ 200,00	51 Comissões	R$ 0,00	52 Gratificação	R$ 0,00
53 Adic. de Insalubridade 20,00 %	R$ 39,17	54 Adic. de Periculosidade %	R$ 0,00	55 Adic. Noturno Horas a %	R$ 0,00
56.1 Horas Extras Horas a %	R$ 0,00	57 Gorjetas	R$ 0,00	58 Descanso Semanal Remunerado (DSR)	R$ 0,00
59 Reflexo DSR sobre Salário Variável	R$ 0,00	60 Multa Art. 477 § 8º/CLT	R$ 0,00	62 Salário Família	R$ 0,00
63 13º Salário Proporcional 7/12 avos	R$ 1.081,27	64.1 13º Salário-Exerc./12 avos	R$ 0,00	65 Férias Proporc 10/12 avos	R$ 1.544,75
66.1 Férias Venc. Per. Aquis. / / a / /	R$ 0,00	68 Terço Constituc. de Férias	R$ 566,41	69 Aviso Prévio Indenizado	R$ 1.853,60
70 13º Salário(Aviso Prévio Indenizado)	R$ 154,47	71 Férias (Aviso-Prévio Indenizado)	R$ 154,47	95 Aviso Ind. Lei 12506/11	R$ 185,37
		99 Ajuste do Saldo Devedor	R$ 0,00	**TOTAL BRUTO**	**R$ 5.779,51**

DEDUÇÕES

Desconto	Valor	Desconto	Valor	Desconto	Valor
100 Pensão Alimentícia	R$ 0,00	101 Adiantamento Salarial	R$ 0,00	102 Adiantamento de 13º Salário	R$ 0,00
103 Aviso-Prévio Indenizado Dias	R$ 0,00	106 Vale Transporte	R$ 12,00	112.1 Previdência Social	R$ 17,93
112.2 Previdência Social - 13º Salário	R$ 92,68	114.1 IRRF	R$ 0,00	114.2 IRRF sobre 13º Salário	R$ 0,00
115.1 Arredondamento per.anter.	R$ 0,99	115.2 VT não utilizado	R$ 118,80	115.3 Desc. Cesta Basica	R$ 173,33
				TOTAL DEDUÇÕES	**R$ 415,73**
				VALOR LÍQUIDO	**R$ 5.363,78**

BIOGESP ASSOCIACAO DE GESTAO E EXECUCAO **Agência:** 0123 **Conta:** 130043711

Valor
R$ 5.363,78

Identificação do pagamento
-

Informação para o pagador
-

Informações adicionais
-

Forma de pagamento
Ag 0123 Cc 130043711

Data de vencimento
-

Receber após o vencimento
-

Valor original
R$ 0,00

Desconto/Abatimento
R$ 0,00

Juros
R$ 0,00

Multa
R$ 0,00

Dados do recebedor

Para
MARIA DA CONCEICAO DOS SANTOS LEITE

Chave
253.641.128-10

CPF/CNPJ
253.641.128-10

Dados do pagador

De
BIOGESP ASSOCIACAO DE GESTAO E EXECUCAO DE SERVICOS PUBLICOS E SOCIAIS

CPF/CNPJ
26.702.577/0001-39

Instituição
BCO SANTANDER (BRASIL) S.A.

ID/Transação
E90400888202508131846YN339255758

Data/Hora da transação
13/08/2025 - 15:46:24

Código de autenticação
IBE063FEAAA47481544C1A6

TERMO DE RESCISÃO DO CONTRATO DE TRABALHO

IDENTIFICAÇÃO DO EMPREGADOR

01 CNPJ/CEI	02 Razão Social/Nome			
26.702.577/0001-39	BIOGESP - ASS GESTÃO EXEC SERVS PUB SOCI			
03 Endereço (logradouro, nº, andar, apartamento)				04 Bairro
Rua Cardeal Arcoverde, 1641 sl 93/94				Pinheiros
05 Município	06 UF	07 CEP	08 CNAE	09 CNPJ/CEI Tomador/Obra
São Paulo	SP	05407-002	8660-7/00	

IDENTIFICAÇÃO DO TRABALHADOR

10 PIS - PASEP	11 Nome			
15136504033	MATHEUS SPACA MARQUES			
12 Endereço (logradouro, nº, andar, apartamento)				13 Bairro
Rua Mato Grosso, 167				Santa Luzia
14 Município	15 UF	16 CEP	17 CTPS (nº, série, UF)	18 CPF
Ribeirão Pires	SP	09430-510	4795566 06828 SP	479.556.668-28
19 Data de Nascimento	20 Nome da Mãe			
12/03/2000	RAQUEL SPACA DA SILVA MARQUES			

DADOS DO CONTRATO

21 Tipo de Contrato

3. Contrato de trabalho por prazo determinado sem cláusula assecuratória de direito recíproco de rescisão antecipada.

22 Causa do Afastamento

Rescisão antecipada, pelo empregado, do contrato de trabalho por prazo determinado

23 Remuneração Mês Ant.	24 Data de Admissão	25 Data do Aviso Prévio	26 Data do Afastamento	27 Cód. Afastamento
2.300,00	10/06/2025	11/08/2025	11/08/2025	RA1

28 Pensão Alim. (%) TRCT	29 Pensão Alim. (%) FGTS	30 Categoria do Trabalhador
0,00	0,00	01 - Empregado

31 Código Sindical	32 CNPJ e Nome da Entidade Sindical Laboral
914.021.150.90675-9	67.180.752/0001-52 - SIND. EMP. EST. DE SAUDE ABC

DISCRIMINAÇÃO DAS VERBAS RESCISÓRIAS

VERBAS RESCISÓRIAS

Rubrica	Valor	Rubrica	Valor	Rubrica	Valor
50 Saldo de 11 dias Salário (líquido de faltas e DSR)	R$ 816,09	51 Comissões	R$ 0,00	52 Gratificação	R$ 0,00
53 Adic. de Insalubridade 20,00 %	R$ 107,73	54 Adic. de Periculosidade %	R$ 0,00	55 Adic. Noturno Horas a %	R$ 0,00
56.1 Horas Extras Horas a %	R$ 0,00	57 Gorjetas	R$ 0,00	58 Descanso Semanal Remunerado (DSR)	R$ 0,00
59 Reflexo DSR sobre Salário Variável	R$ 0,00	60 Multa Art. 477 § 8º/CLT	R$ 0,00	62 Salário Família	R$ 0,00
63 13º Salário Proporcional 2/12 avos	R$ 433,93	64.1 13º Salário-Exerc./12 avos	R$ 0,00	65 Férias Proporc 02/12 avos	R$ 433,95
66.1 Férias Venc. Per. Aquis. / / a / /	R$ 0,00	68 Terço Constituc. de Férias	R$ 144,65	69 - Aviso Prévio Indenizado	R$ 0,00
70 13º Salário(Aviso Prévio Indenizado)	R$ 0,00	71 Férias (Aviso-Prévio Indenizado)	R$ 0,00		
		99 Ajuste do Saldo Devedor	R$ 0,00	**TOTAL BRUTO**	**R$ 1.936,35**

DEDUÇÕES

Desconto	Valor	Desconto	Valor	Desconto	Valor
100 Pensão Alimentícia	R$ 0,00	101 Adiantamento Salarial	R$ 0,00	102 Adiantamento de 13º Salário	R$ 0,00
103 Aviso-Prévio Indenizado Dias	R$ 0,00	104 Indenização Art. 480 CLT	R$ 1.001,61	112.1 Previdência Social	R$ 69,28
112.2 Previdência Social - 13º Salário	R$ 32,54	114.1 IRRF	R$ 0,00	114.2 IRRF sobre 13º Salário	R$ 0,00
115.1 Arredondamento per.anter.	R$ 0,62	115.2 Desc. Cesta Basica	R$ 126,66	**TOTAL DEDUÇÕES**	**R$ 1.230,71**
				VALOR LÍQUIDO	**R$ 705,64**

Comprovante de transferência > 2ª via

BIOGESP ASSOCIACAO DE GESTAO E EXECUCAO **Agência:** 0123 **Conta:** 13004371-1

Conta Corrente de Origem

Agência: 0123

Conta Corrente: 13004371-1

Conta Corrente de Destino

Agência: 2015

Nº da Conta: 01034273-8

Favorecido: MATHEUS SPACA MARQUES

Valor: 705,64

Informações Adicionais

Tipo de Transferência: Conta Corrente **para** Conta Corrente

Conta Origem Informada: 0123 13004371-1

Conta Destino Informada: 2015 01034273-8

2ª via

Transação exclusiva para Transferência de Valores entre contas Santander.

Data da Transação: **18/08/2025**
Autenticação Bancária: **3A8627886135E4413494695**
Canal: **Internet Banking**

Central de Atendimento Santander Empresarial

4004-2125 (Regiões Metropolitanas)
0800-726-2125 (Demais Localidades)
0800 723 5007 (Pessoas com deficiência auditiva ou de fala)

SAC - Atendimento 24h por dia, todos os dias.

0800 762 7777
0800 771 0401 (Pessoas com deficiência auditiva ou de fala)

Ouvidoria - Das 9h às 18h, de segunda a sexta-feira, exceto feriado.

0800 726 0322
0800 771 0301 (Pessoas com deficiência auditiva ou de fala)

GUIAS E COMPROVANTES DE TRIBUTOS

GFD - Guia do FGTS Digital

Pagar este documento até
14/08/2025
às 21:59:59 (Brasília)

CPF/CNPJ do Empregador	Nome/Razão Social do Empregador
26.702.577	BIOGESP - ASSOCIACAO DE GESTAO E EXECUCAO DE SERVI

Núm. de Pág.	Identificador	Tag	Valor a recolher
1	0125080785307423-3	07/08/2025 15:17	85,66

Composição do Documento

Informações de recolhimentos do FGTS

Competência	Quantidade Trabalhadores	FGTS Mensal	FGTS Rescisório	Indenização Compensatória	Encargos FGTS	Total
08/2025	1	0,00	85,66	0,00	0,00	85,66
Total FGTS:		**0,00**	**85,66**	**0,00**	**0,00**	**85,66**

Informações de recolhimentos do Consignado

Não há informações de recolhimentos do Consignado

Total da Guia: **85,66**

Observações

Data de geração da Guia: 07/08/2025 às 15:16:54 - Página 1/1
O detalhamento da guia pode ser consultado através do endereço https://fgtsdigital.sistema.gov.br

FUNDO DE GARANTIA DO TEMPO DE SERVIÇO

MINISTÉRIO DO TRABALHO E EMPREGO

PIX Copia e Cola:

00020101021226900014br.gov.bcb.pix2568pix-qrcode.caixa.gov.br/api/v2/cobv/078ab1128be74d5593f1aa8c7255885d52040000530398658O2BR5923CAIXA ECONOMICA FEDERAL6008Brasilia62070503***63040A90

Payload Location:

pix-qrcode.caixa.gov.br/api/v2/cobv/078ab1128be74d5593f1aa8c7255885d

BIOGESP ASSOCIACAO DE GESTAO E EXECUCAO **Agência:** 0123 **Conta:** 130043711

Valor
R$ 85,66

Identificação do pagamento
fae99c85f98e4c11bf872ae4408f3ed5

Informação para o pagador
0125080785307423-307/08/2025 15:170

Informações adicionais
-

Forma de pagamento
Ag 0123 Cc 130043711

Data de vencimento
14/08/2025

Receber após o vencimento
Não

Valor original
R$ 85,66

Desconto/Abatimento
R$ 0,00

Juros
R$ 0,00

Multa
R$ 0,00

Dados do recebedor

Para
CEF MATRIZ

Chave
c75e4ec6-9881-4240-a2f3-3672b7fe56c1

CPF/CNPJ
00.360.305/0001-04

Dados do pagador

De
BIOGESP ASSOCIACAO DE GESTAO E EXECUCAO DE SERVICOS PUBLICOS E SOCIAIS

CPF/CNPJ
26.702.577/0001-39

Instituição
BCO SANTANDER (BRASIL) S.A.

ID/Transação
E90400888202508121400NY226742156

Data/Hora da transação
12/08/2025 - 11:01:15

Código de autenticação
20039639827663791617686

GFD - Guia do FGTS Digital

Pagar este documento até
13/08/2025
às 21:59:59 (Brasília)

CPF/CNPJ do Empregador	Nome/Razão Social do Empregador
26.702.577	BIOGESP - ASSOCIACAO DE GESTAO E EXECUCAO DE SERVI

Núm. de Pág.	Identificador	Tag	Valor a recolher
1	0125080785304749-0	07/08/2025 15:14	1.024,31

Composição do Documento

Informações de recolhimentos do FGTS

Competência	Quantidade Trabalhadores	FGTS Mensal	FGTS Rescisório	Indenização Compensatória	Encargos FGTS	Total
08/2025	1	0,00	281,10	743,21	0,00	1.024,31
Total FGTS:		**0,00**	**281,10**	**743,21**	**0,00**	**1.024,31**

Informações de recolhimentos do Consignado

Não há informações de recolhimentos do Consignado

Total da Guia: **1.024,31**

Observações

Data de geração da Guia: 07/08/2025 às 15:13:55 - Página 1/1
O detalhamento da guia pode ser consultado através do endereço https://fgtsdigital.sistema.gov.br

FUNDO DE GARANTIA DO TEMPO DE SERVIÇO

MINISTÉRIO DO TRABALHO E EMPREGO

PIX Copia e Cola:

00020101021226900014br.gov.bcb.pix2568pix-qrcode.caixa.gov.br/api/v2/cobv/cd58d72f498d40a6a5626bb16694fb1f52040000530398658O2BR5923CAIXA ECONOMICA FEDERAL6008Brasilia62070503***63043439

Payload Location:

pix-qrcode.caixa.gov.br/api/v2/cobv/cd58d72f498d40a6a5626bb16694fb1f

BIOGESP ASSOCIACAO DE GESTAO E EXECUCAO **Agência:** 0123 **Conta:** 130043711

Valor
R$ 1.024,31

Identificação do pagamento
730985c983944b729290b0132a19e36f

Informação para o pagador
0125080785304749-007/08/2025 15:140

Informações adicionais
-

Forma de pagamento
Ag 0123 Cc 130043711

Data de vencimento
13/08/2025

Receber após o vencimento
Não

Valor original
R$ 1.024,31

Desconto/Abatimento
R$ 0,00

Juros
R$ 0,00

Multa
R$ 0,00

Dados do recebedor

Para
CEF MATRIZ

Chave
c75e4ec6-9881-4240-a2f3-3672b7fe56c1

CPF/CNPJ
00.360.305/0001-04

Dados do pagador

De
BIOGESP ASSOCIACAO DE GESTAO E EXECUCAO DE SERVICOS PUBLICOS E SOCIAIS

CPF/CNPJ
26.702.577/0001-39

Instituição
BCO SANTANDER (BRASIL) S.A.

ID/Transação
E90400888202508121400NY226700728

Data/Hora da transação
12/08/2025 - 11:01:15

Código de autenticação
20039639824569101618217

Detalhe da Guia Emitida

Empregador: 26.702.577 **Nome Empregador:** BIOGESP - ASSOCIACAO DE GESTAO E EXECUCAO DE SERVI **Qtd. Trabalhadores Consignado:** 14 **Origem:** Gestão de Guias

Vencimento da Guia: 20/08/2025 **Total da Guia (Consignado):** 6.565,15

Número da Guia: 0125080584554761-0 **Data Emissão:** 05/08/2025 11:33:35 (Brasília) **Emitida por:** 01.382.119/0001-39 - JML ASSESSORIA

Relação de Trabalhadores

Comp. Apuração	Vencimento	Nome Trabalhador	Matrícula	CPF	Número do Contrato	Instituição Financeira	Valor Consignado na Guia
07/2025	20/08/2025	ANA PAULA VICENTE PEREIRA	0547601872	234.303.238-60	678008784	908	290,25
07/2025	20/08/2025	DAIANE DE OLIVEIRA SILVA	0547601889	475.613.078-02	179138546	001	835,88
07/2025	20/08/2025	DANIELLI GUILHERMINO DE LIMA	0547601479	381.730.048-46	678592883	908	530,80
07/2025	20/08/2025	ESTER LEONEL LIMA	0547602146	521.504.128-88	39780252	422	648,76
07/2025	20/08/2025	JOYCE CRISTINA ALVES DOMINGOS	0547601747	498.021.498-37	678557028	908	513,23
07/2025	20/08/2025	LOURDES DA SILVA OLIVEIRA	0547600850	172.405.018-41	5270691	935	611,96
07/2025	20/08/2025	MAYARA DA SILVA SOUZA	0547601412	378.429.428-62	678172309	908	290,25
07/2025	20/08/2025	MAYARA MORETTI DA SILVA	0547601070	444.349.028-06	183109775	001	322,66
07/2025	20/08/2025	MYLENA APARECIDA SENA SILVA	0547601310	494.166.848-05	678231574	908	289,92
07/2025	20/08/2025	NATHALY BRUNA COSTA MATOS BARROS	0547600859	487.589.078-82	678627879	908	433,20
07/2025	20/08/2025	NATHALY BRUNA COSTA MATOS BARROS	0547600859	487.589.078-82	680454093	908	159,32
07/2025	20/08/2025	NATHALY BRUNA COSTA MATOS BARROS	0547600859	487.589.078-82	680578799	908	213,56
07/2025	20/08/2025	ROSELY FRANCISCO ARAUJO	0547601883	219.465.148-96	000000011310932	935	397,00
07/2025	20/08/2025	RUTE TRAJANO MOREIRA DA SILVA	0547600848	880.609.504-87	678585723	908	530,80
07/2025	20/08/2025	SANDRA DOS SANTOS SILVA	0547601846	392.301.098-27	4546946	644	203,90
07/2025	20/08/2025	STELLA ROCHA DOS SANTOS OLIVEIRA	0547600938	372.989.498-61	678152351	908	293,66
					Total Consignado		6.565,15

RELATÓRIO POR EVENTO

De 01/07/2025 **à** 31/07/2025

05476 BIOGESP - ASS GESTÃO EXEC SERVS PUB SO
Rua Cardeal Arcoverde, 1641 sl 93/94
26.702.577/0001-39

São Paulo SP 5407002
Fone: (11)3030-1833
Fax:

Período: 01/07/2025 até 31/07/2025

05476 BIOGESP - ASS GESTÃO EXEC SERVS PUB SOCI

Código	Nome do Funcionário	Data	Qtde./ %	Referência	Vr.Unit./Base	Venctos./Desc.
8386 Empréstimo Cred Consignad						
01872	ANA PAULA VICENTE PEREIRA	31/07/2025				290,25
01889	DAIANE DE OLIVEIRA SILVA	01/07/2025				835,88
01479	DANIELLI GUILHERMINO DE LIMA	31/07/2025				530,80
02146	ESTER LEONEL LIMA	31/07/2025				648,76
01747	JOYCE CRISTINA ALVES DOMINGOS	31/07/2025				513,23
00850	LOURDES DA SILVA OLIVEIRA	31/07/2025				611,96
01412	MAYARA DA SILVA SOUZA	31/07/2025				290,25
01070	MAYARA MORETTI DA SILVA	31/07/2025				322,66
01310	MYLENA APARECIDA SENA SILVA	31/07/2025				289,92
00859	NATHALY BRUNA COSTA MATOS BARROS	31/07/2025				433,20
01883	ROSELY FRANCISCO ARAUJO	31/07/2025				397,00
00848	RUTE TRAJANO MOREIRA DA SILVA	31/07/2025				530,80
01846	SANDRA DOS SANTOS SILVA	02/07/2025				203,90
00938	STELLA ROCHA DOS SANTOS OLIVEIRA	31/07/2025				293,66
					TOTAL DO GRUPO =>	**6.192,27**
8388 Empréstimo Cred Cons II						
00859	NATHALY BRUNA COSTA MATOS BARROS	31/07/2025				159,32
					TOTAL DO GRUPO =>	**159,32**
8389 Empréstimo Cred Cons III						
00859	NATHALY BRUNA COSTA MATOS BARROS	31/07/2025				213,56
					TOTAL DO GRUPO =>	**213,56**
					TOTAL DOS GRUPOS =>	**6.565,15**

GFD - Guia do FGTS Digital

CPF/CNPJ do Empregador	Nome/Razão Social do Empregador	Pagar este documento até
26.702.577	BIOGESP - ASSOCIACAO DE GESTAO E EXECUCAO DE SERVI	20/08/2025 às 21:59:59 (Brasília)

Núm. de Pág.	Identificador	Tag	Valor a recolher
1	0125080584554761-0	05/08/2025 11:33	6.565,15

Composição do Documento

Informações de recolhimentos do FGTS

Não há informações de recolhimentos do FGTS

Informações de recolhimentos do Consignado

Competência	Consignado	Total
07/2025	6.565,15	6.565,15
Total Consignado:	**6.565,15**	**6.565,15**

Total da Guia: **6.565,15**

Observações

Data de geração da Guia: 05/08/2025 às 11:33:35 - Página 1/1
O detalhamento da guia pode ser consultado através do endereço https://fgtsdigital.sistema.gov.br

FUNDO DE GARANTIA DO TEMPO DE SERVIÇO

MINISTÉRIO DO TRABALHO E EMPREGO

PIX Copia e Cola:

00020101021226900014br.gov.bcb.pix2568pix-qrcode.caixa.gov.br/api/v2/cobv/4ea195ef2d3741ac944dd8c536ff485852040000530398658O2BR5923CAIXA ECONOMICA FEDERAL6008BRASILIA62070503***63043444

Payload Location:

pix-qrcode.caixa.gov.br/api/v2/cobv/4ea195ef2d3741ac944dd8c536ff4858

BIOGESP ASSOCIACAO DE GESTAO E EXECUCAO **Agência:** 0123 **Conta:** 130043711

Valor
R$ 6.565,15

Identificação do pagamento
2bcddf1c51d94051be1d77f301d3b938

Informação para o pagador
0125080584554761-005/08/2025 11:336565.15

Informações adicionais
-

Forma de pagamento
Ag 0123 Cc 130043711

Data de vencimento
20/08/2025

Receber após o vencimento
Não

Valor original
R$ 6.565,15

Desconto/Abatimento
R$ 0,00

Juros
R$ 0,00

Multa
R$ 0,00

Dados do recebedor

Para
CEF MATRIZ

Chave
c75e4ec6-9881-4240-a2f3-3672b7fe56c1

CPF/CNPJ
00.360.305/0001-04

Dados do pagador

De
BIOGESP ASSOCIACAO DE GESTAO E EXECUCAO DE SERVICOS PUBLICOS E SOCIAIS

CPF/CNPJ
26.702.577/0001-39

Instituição
BCO SANTANDER (BRASIL) S.A.

ID/Transação
E90400888202508181701NY237345546

Data/Hora da transação
18/08/2025 - 14:01:38

Código de autenticação
20039645142933511617658

DEMONSTRAÇÕES BANCÁRIAS

RECEBEMOS DE REAL SOLUCOES E INFORMATICA LTDA OS PRODUTOS CONSTANTES NA NOTA FISCAL INDICADA AO LADO.

DATA DE RECEBIMENTO	IDENTIFICAÇÃO E ASSINATURA DO RECEBEDOR	NF-e Nº43 SÉRIE:1

REAL SOLUCOES E INFORMATICA LTDA

Avenida General Mac Arthur, 1129

Vila Lageado - 05338-001

Sao Paulo - SP

11954969044

DANFE

DOCUMENTO AUXILIAR DE NOTA FISCAL ELETRÔNICA

0 - ENTRADA
1 - SAÍDA [1]

43

SÉRIE: 1

FOLHA 1 / 1

CONTROLE DO FISCO

CHAVE DE ACESSO

3525 0757 6991 1200 0108 5500 1000 0000 4319 7471 7489

Consulta de autenticidade no portal nacional da NF-e www.nfe.fazenda.gov.br/portal ou no site da Sefaz Autorizadora.

NATUREZA DA OPERAÇÃO	PROTOCOLO DE AUTORIZAÇÃO DE USO
Venda a Nao Contribuinte	135251818395781 03/07/2025 14:36:17

INSCRIÇÃO ESTADUAL	INSCRIÇÃO ESTADUAL DE SUBST.	CNPJ / CPF
151241247112		57.699.112/0001-08

DESTINATÁRIO / REMETENTE

NOME / RAZÃO SOCIAL	CNPJ / CPF	DATA EMISSÃO
BIOGESP - ASSOCIACAO DE GESTAO E EXECUCAO DE SERVICOS PUBLIC	26.702.577/0001-39	03/07/2025

ENDEREÇO	BAIRRO / DISTRITO	CEP	DATA ENTRADA / SAÍDA
Rua Cardeal Arcoverde, 1641 SALA 93/94	Pinheiros	05407-002	**03/07/2025**

MUNICÍPIO	FONE / FAX	UF	INSCRIÇÃO ESTADUAL	HORA ENTRADA / SAÍDA
Sao Paulo	1147266364	SP		**14:35:46**

FATURA / DUPLICATA

001
07/07/2025
2.600,00

CALCULO DO IMPOSTO

BASE DE CALCULO DO ICMS	VALOR DO ICMS	BASE DE CALCULO DO ICMS SUBST.	VALOR DO ICMS SUBST.	VALOR TOTAL DOS PRODUTOS
0,00	0,00	0,00	0,00	2.626,00

VALOR DO FRETE	VALOR DO SEGURO	DESCONTO	OUTRAS DESPESAS ACESSÓRIAS	VALOR TOTAL DO IPI	VALOR TOTAL DA NOTA
0,00	0,00	26,00	0,00	0,00	**2.600,00**

TRANSPORTADOR / VOLUMES TRANSPORTADOS

NOME / RAZÃO SOCIAL	FRETE POR CONTA	CÓDIGO ANTT	PLACA DO VEICULO	UF	CNPJ / CPF
	9-SEM FRETE				

ENDEREÇO	MUNICÍPIO	UF	INSCRIÇÃO ESTADUAL

QUANTIDADE	ESPÉCIE	MARCA	NUMERAÇÃO	PESO BRUTO	PESO LIQUIDO
0				0,000	0,000

DADOS DOS PRODUTOS / SERVIÇOS

CÓDIGO	DESCRIÇÃO DOS PRODUTOS / SERVIÇOS	NCM/SH	CSOSN	CFOP	UNID	QUANT.	VALOR UNITÁRIO	VALOR TOTAL	BASE	VALOR		ALIQUOTA	
									Cálculo	ICMS	IPI	ICMS %	IPI %
TONER HP C250	TONER HP C250	84439933	0400	5102	qt	13	202,0000	2.626,00	0,00	0,00	0,00	0	0

CALCULO DO ISSQN

INSCRIÇÃO MUNICIPAL	VALOR TOTAL DOS SERVIÇOS	BASE DE CALCULO DO ISSQN	VALOR DO ISSQN
15452344			0,00

INFORMAÇÕES COMPLEMENTARES

CONTRATO 001/2022
BANCO SANTANDER
AG 0919
Cc 13002460=5
PIX CNPJ 57.699.112/0001-08
REAL SOLUCOES E INFORMATICA
Trib aprox R$: 407,68 Federal, R$: 468,00 Estadual e R$: 0,00 Municipal Fonte: IBPT/empresometro.com.br CAF7DD
DOCUMENTO EMITIDO POR ME OU EPP OPTANTE PELO SIMPLES NACIONAL.
NAO GERA DIREITO A CREDITO FISCAL DE IPI.

RESERVADO AO FISCO

ZapSign 39737e73-937f-42d7-acac-962131223ae0. Documento assinado eletronicamente, conforme MP 2.200-2/2001 e Lei 14.063/2020.

Relatório de Assinaturas

Datas e horários em UTC-0300 (America/Sao_Paulo)
Última atualização em 03 Julho 2025, 15:10:45

Status: Assinado
Documento: NF-43
Número: 39737e73-937f-42d7-acac-962131223ae0
Data da criação: 03 Julho 2025, 15:10:13
Hash do documento original (SHA256): 6354341b882c0875a6a8d7ac7c79ae33b59b60decdd6bd70746797012fff091e

Assinaturas

1 de 1 Assinaturas

Assinado via ZapSign by Truora

JAIR AMORIM
Data e hora da assinatura: 03/07/2025 15:10:45
Token: 054b138e-f014-4336-918d-eedeae746487

Assinatura

Jair Amorim

Pontos de autenticação:

Telefone: + 5521996433103

E-mail: adm.direcao@biogesp.org.br
Nível de segurança: Validado por código único enviado por e-mail

IP: 72.44.22.53
Dispositivo: Mozilla/5.0 (Windows NT 10.0; Win64; x64) AppleWebKit/537.36 (KHTML, like Gecko) Chrome/138.0.0.0 Safari/537.36 Edg/138.0.0.0

INTEGRIDADE CERTIFICADA - ICP-BRASIL

Assinaturas eletrônicas e físicas têm igual validade legal, conforme MP 2.200-2/2001 e Lei 14.063/2020.
Confirme a integridade do documento aqui.

Este Log é exclusivo e parte integrante do documento número 39737e73-937f-42d7-acac-962131223ae0, segundo os Termos de Uso da ZapSign , disponíveis em zapsign.com.br

Santander

Internet Banking Empresarial

BIOGESP ASSOCIACAO DE GESTAO E EXECUCAO **Agência:** 0123 **Conta:** 130043711

Pronto! O pagamento foi realizado. Fazer outro Pix

Comprovante do Pix

Valor pago
R$ 2.600,00

Forma de pagamento
Ag 0123 Cc 13004371-1

Mensagem para o recebedor
REFERENTE A NF 43

Dados do recebedor

Nome
REAL SOLUCOES INFORMATICA

CNPJ / CPF
57.***.***/****-08

Chave
(11) * ****-*044

Instituição
MERCADO PAGO IP LTDA.

Dados do pagador

De
BIOGESP ASSOCIACAO DE GESTAO E EXECUCAO

CNPJ / CPF
26.***.***/****-39

Instituição
BANCO SANTANDER (BRASIL) S.A.

ID/Transação
E90400888202508081844440552498 86

Data e hora da transação
08/08/2025 - 15:44:46

Código de autenticação
IBE06AA11F406611E48FEB0

Central de Atendimento Santander Empresarial
4004-2125 (Regiões Metropolitanas)
0800 726 2125 (Demais Localidades)
0800 723 5007 (Pessoas com deficiência auditiva ou de fala)

SAC - Atendimento 24h por dia, todos os dias.
0800 762 7777
0800 771 0401 (Pessoas com deficiência auditiva ou de fala)
Ouvidoria - Das 9h às 18h, de segunda a sexta-feira, exceto feriado.
0800 726 0322
0800 771 0301 (Pessoas com deficiência auditiva ou de fala)

Santander

Internet Banking Empresarial

BIOGESP ASSOCIACAO DE GESTAO E EXECUCAO **Agência:** 0123 **Conta:** 130043711

Pronto! O pagamento foi realizado. Fazer outro Pix

Comprovante do Pix

Valor pago
R$ 2.626,00

Forma de pagamento
Ag 0123 Cc 13004371-1

Mensagem para o recebedor
REFERENTE A NF 43

Dados do recebedor

Nome
Real Solucoes Informatica Ltda

CNPJ / CPF
57.***.***/****-08

Instituição
MERCADO PAGO IP LTDA.

Conta destino
Ag 0001 Cc 35005062069

Dados do pagador

De
BIOGESP ASSOCIACAO DE GESTAO E EXECUCAO

CNPJ / CPF
26.***.***/****-39

Instituição
BANCO SANTANDER (BRASIL) S.A.

ID/Transação
E90400888202507241928431668038 52

Data e hora da transação
24/07/2025 - 16:29:32

Código de autenticação
IBE0607FAB3E8701D433CAD

Central de Atendimento Santander Empresarial
4004-2125 (Regiões Metropolitanas)
0800 726 2125 (Demais Localidades)
0800 723 5007 (Pessoas com deficiência auditiva ou de fala)

SAC - Atendimento 24h por dia, todos os dias.
0800 762 7777
0800 771 0401 (Pessoas com deficiência auditiva ou de fala)
Ouvidoria - Das 9h às 18h, de segunda a sexta-feira, exceto feriado.
0800 726 0322
0800 771 0301 (Pessoas com deficiência auditiva ou de fala)

VALOR FOI DEVOLVIDO POIS FOI PAGO INCORRETAMENTE, EM JULHO, CONFORME COMPROVANTE ABAIXO.

297



Comprovante de transferência

Sexta-feira, 8 de agosto de 2025, às 15:36:51.

R$ 2.626

NF 43

De

REAL SOLUCOES & INFORMATICA LTDA .-

CNPJ: 57699112000108

Mercado Pago

Agência: 0001

Número da conta: 35005062069

Para

BIOGESP ASSOCIACAO DE GESTAO E EXECUCAO DE SERVICOS PUBLICOS E SOCIAIS

CNPJ: 26702577000139

BANCO SANTANDER (BRASIL) S.A.

Agência: 0123

Número da conta: 000000000130043711

Número da transação do Mercado Pago

121537607366

ID de transação PIX

E105735212025080818364bIYIS8JcIO

Atendimento ao Cliente
0800 637 7246

Ouvidoria
0800 688 4365

RECEBEMOS DE REAL SOLUCOES E INFORMATICA LTDA OS PRODUTOS CONSTANTES NA NOTA FISCAL INDICADA AO LADO.

DATA DE RECEBIMENTO	IDENTIFICAÇÃO E ASSINATURA DO RECEBEDOR

NF-e
Nº44
SÉRIE:1

REAL SOLUCOES E INFORMATICA LTDA

Avenida General Mac Arthur, 1129

Vila Lageado - 05338-001

Sao Paulo - SP

11954969044

DANFE

DOCUMENTO AUXILIAR DE NOTA FISCAL ELETRÔNICA

0 - ENTRADA
1 - SAÍDA
1

44

SÉRIE: 1

FOLHA 1 / 2

CONTROLE DO FISCO

CHAVE DE ACESSO

3525 0757 6991 1200 0108 5500 1000 0000 4417 2883 9880

Consulta de autenticidade no portal nacional da NF-e www.nfe.fazenda.gov.br/portal ou no site da Sefaz Autorizadora.

NATUREZA DA OPERAÇÃO	PROTOCOLO DE AUTORIZAÇÃO DE USO
Venda a Nao Contribuinte	135252081947715 25/07/2025 20:46:41

INSCRIÇÃO ESTADUAL	INSCRIÇÃO ESTADUAL DE SUBST.	CNPJ / CPF
151241247112		57.699.112/0001-08

DESTINATÁRIO / REMETENTE

NOME / RAZÃO SOCIAL	CNPJ / CPF	DATA EMISSÃO
BIOGESP - ASSOCIACAO DE GESTAO E EXECUCAO DE SERVICOS PUBLIC	26.702.577/0001-39	25/07/2025

ENDEREÇO	BAIRRO / DISTRITO	CEP	DATA ENTRADA / SAÍDA
Rua Cardeal Arcoverde, 1641 SALA 93/94	Pinheiros	05407-002	**25/07/2025**

MUNICÍPIO	FONE / FAX	UF	INSCRIÇÃO ESTADUAL	HORA ENTRADA / SAÍDA
Sao Paulo	1147266364	SP		**18:49:52**

FATURA / DUPLICATA

001
08/08/2025
2.659,80

CALCULO DO IMPOSTO

BASE DE CALCULO DO ICMS	VALOR DO ICMS	BASE DE CALCULO DO ICMS SUBST.	VALOR DO ICMS SUBST.	VALOR TOTAL DOS PRODUTOS
0,00	0,00	0,00	0,00	2.659,80

VALOR DO FRETE	VALOR DO SEGURO	DESCONTO	OUTRAS DESPESAS ACESSÓRIAS	VALOR TOTAL DO IPI	VALOR TOTAL DA NOTA
0,00	0,00	0,00	0,00	0,00	**2.659,80**

TRANSPORTADOR / VOLUMES TRANSPORTADOS

NOME / RAZÃO SOCIAL	FRETE POR CONTA	CÓDIGO ANTT	PLACA DO VEICULO	UF	CNPJ / CPF
	9-SEM FRETE				

ENDEREÇO	MUNICÍPIO	UF	INSCRIÇÃO ESTADUAL

QUANTIDADE	ESPÉCIE	MARCA	NUMERAÇÃO	PESO BRUTO	PESO LIQUIDO
0				0,000	0,000

DADOS DOS PRODUTOS / SERVIÇOS

CÓDIGO	DESCRIÇÃO DOS PRODUTOS / SERVIÇOS	NCM/SH	CSOSN	CFOP	UNID	QUANT.	VALOR UNITÁRIO	VALOR TOTAL	BASE	VALOR		ALIQUOTA	
									Cálculo	ICMS	IPI	ICMS %	IPI %
301003	LIVRO ATAS 200FLS VERTICAL S/MARGEM -P.B RASIL	48201000	0400	5102	qt	15	28,2800	424,20	0,00	0,00	0,00	0	0
291014	LAPIS PRETO N.2 HB EVOLUTION HEXAGONAL BIC	96091000	0400	5101	qt	36	0,9900	35,64	0,00	0,00	0,00	0	0
146008	CORRETIVO LIQUIDO ATIMA	38249929	0400	5101	qt	5	2,7700	13,85	0,00	0,00	0,00	0	0
056036	BLOCO NOTEFIX AMARELO 76X76 100FLS-3M	48171000	0400	5102	qt	2	6,7800	13,56	0,00	0,00	0,00	0	0
271021	GRAMPO 23/13 C/5000 - BACCH	83081000	0400	5102	48G	5	34,6100	173,05	0,00	0,00	0,00	0	0
271071	GRAMPO 26/6 GALVANIZADO C/5000 - BRW	83081000	0400	5102	48G	25	7,5900	189,75	0,00	0,00	0,00	0	0
101001	EXTRATOR DE GRAMPO ESPATULA ZINCADO C AVIA	15132119	0400	5102	qt	8	2,3200	18,56	0,00	0,00	0,00	0	0
416245	PINCEL MARCA TEXTO AMARELO - BRW	96082000	0400	5102	qt	8	2,2800	18,24	0,00	0,00	0,00	0	0
166300	ENVELOPE 229X324 80G KN C/250 - REIPEL	48211000	0400	5102	48G	2	118,9300	237,86	0,00	0,00	0,00	0	0
396027	PASTA SUSP.PLASTIF.DELLOPLUS VERDE C/6	48119020	0400	5102	qt	8	44,4600	355,68	0,00	0,00	0,00	0	0
396997	PASTA SUSP.PLASTIF.DELLOPLUS AZUL C/6	48119020	0400	5102	qt	8	44,4600	355,68	0,00	0,00	0,00	0	0
371018	PASTA PLASTIFICADA ABA/ELASTICO PT - POLY	48119020	0400	5102	qt	5	4,8900	24,45	0,00	0,00	0,00	0	0
126032	CLIPS GALVANIZADO 4/0 C/420 - BACCHI	73170020	0400	5102	48G	5	15,6000	78,00	0,00	0,00	0,00	0	0
129040	CLIPS GALVANIZADO 6/0 C/220 - BACCHI	73170020	0400	5102	48G	5	15,6000	78,00	0,00	0,00	0,00	0	0
126039	CLIPS GALVANIZADO 8/0 C/170 - BACCHI	73170020	0400	5102	48G	5	15,6000	78,00	0,00	0,00	0,00	0	0
166104	ENVELOPE PLASTICO 0,12 A4 4F C/100 DAC	48171000	0400	5102	qt	5	30,1100	150,55	0,00	0,00	0,00	0	0
416008	PINCEL ATOMICO PRETO PILOT(1100P)	96082000	0400	5102	qt	10	6,0600	60,60	0,00	0,00	0,00	0	0

CALCULO DO ISSQN

INSCRIÇÃO MUNICIPAL	VALOR TOTAL DOS SERVIÇOS	BASE DE CALCULO DO ISSQN	VALOR DO ISSQN
15452344			0,00

INFORMAÇÕES COMPLEMENTARES

CONTRATO 001/2022
BANCO SANTANDER
AG 0919
Cc 13002460-5
PIX CNPJ 57.699.112/0001-08
REAL SOLUCOES E INFORMATICA
Trib aprox R$: 410,71 Federal, R$: 413,61 Estadual e R$: 0,00 Municipal Fonte: IBPT/empresometro.com.br CAF7DD
DOCUMENTO EMITIDO POR ME OU EPP OPTANTE PELO SIMPLES NACIONAL.
NAO GERA DIREITO A CREDITO FISCAL DE IPI.

RESERVADO AO FISCO

ZapSign 4c13ac72-9a84-43d9-9fbf-c906273aa41a. Documento assinado eletronicamente, conforme MP 2.200-2/2001 e Lei 14.063/2020.

REAL SOLUCOES E INFORMATICA LTDA

Avenida General Mac Arthur, 1129

Vila Lageado - 05338-001

Sao Paulo - SP

11954969044

DANFE

DOCUMENTO AUXILIAR DE NOTA FISCAL ELETRÔNICA

0 - ENTRADA
1 - SAÍDA

1

44

SÉRIE: 1

FOLHA 2 / 2

CONTROLE DO FISCO

CHAVE DE ACESSO

3525 0757 6991 1200 0108 5500 1000 0000 4417 2883 9880

Consulta de autenticidade no portal nacional da NF-e www.nfe.fazenda.gov.br/portal ou no site da Sefaz Autorizadora.

NATUREZA DA OPERAÇÃO

Venda a Nao Contribuinte

PROTOCOLO DE AUTORIZAÇÃO DE USO

135252081947715 25/07/2025 20:46:41

INSCRIÇÃO ESTADUAL	INSCRIÇÃO ESTADUAL DE SUBST.	CNPJ / CPF
151241247112		57.699.112/0001-08

DADOS DOS PRODUTOS / SERVIÇOS

CÓDIGO	DESCRIÇÃO DOS PRODUTOS / SERVIÇOS	NCM/SH	CSOSN	CFOP	UNID	QUANT.	VALOR UNITÁRIO	VALOR TOTAL	BASE	VALOR		ALIQUOTA	
									Cálculo	ICMS	IPI	ICMS %	IPI %
411025	BATERIA CR2032/A76 3V C/ 5 - ELGIN	85063010	0400	5102	qt	1	12,6300	12,63	0,00	0,00	0,00	0	0
096001	CANETA ESF.BIC CRISTAL AZUL	96081000	0400	5102	qt	50	1,1500	57,50	0,00	0,00	0,00	0	0
096002	CANETA ESF.BIC CRISTAL PRETA	96081000	0400	5102	qt	50	1,1500	57,50	0,00	0,00	0,00	0	0
096004	CANETA ESF.BIC CRISTAL VERMELHA	96081000	0400	5102	qt	50	1,1500	57,50	0,00	0,00	0,00	0	0
076004	BORRACHA BRANCA 60	39139011	0400	5102	qt	10	0,8100	8,10	0,00	0,00	0,00	0	0
451002	REGUA PLASTICA 30CM - ACRINIL	38122000	0400	5102	qt	5	1,3400	6,70	0,00	0,00	0,00	0	0
461050	TESOURA 8 CABO EMBORRACHADO - BRW	82015000	0400	5102	qt	5	10,7900	53,95	0,00	0,00	0,00	0	0
176001	ESTILETE ESTREITO - BRW	96089990	0400	5102	qt	5	2,8600	14,30	0,00	0,00	0,00	0	0
1760011	PASTA CATALOGO C/10 PLAST	48119020	0400	5102	qt	5	17,1900	85,95	0,00	0,00	0,00	0	0

ZapSign 4c13ac72-9a84-43d9-9fbf-c906273aa41a. Documento assinado eletronicamente, conforme MP 2.200-2/2001 e Lei 14.063/2020.

Relatório de Assinaturas

Datas e horários em UTC-0300 (America/Sao_Paulo)
Última atualização em 29 Julho 2025, 14:53:48

Status: Assinado
Documento: NF-44
Número: 4c13ac72-9a84-43d9-9fbf-c906273aa41a
Data da criação: 29 Julho 2025, 14:53:11
Hash do documento original (SHA256): 2e8ba03b38c5c69780c0146f3a5d1808a7b080296aae4550c87ca7298a112803

Assinaturas

1 de 1 Assinaturas

Assinado via ZapSign by Truora

JAIR MARTINS AMORIM
Data e hora da assinatura: 29/07/2025 14:53:46
Token: e250c617-d896-4eb7-aae3-231eed39db9f

Assinatura

Jair Martins Amorim

Pontos de autenticação:

Telefone: + 5521996433103

E-mail: adm.direcao@biogesp.org.br
Nível de segurança: Validado por código único enviado por e-mail

IP: 72.44.22.53
Dispositivo: Mozilla/5.0 (Windows NT 10.0; Win64; x64) AppleWebKit/537.36 (KHTML, like Gecko) Chrome/139.0.0.0 Safari/537.36 Edg/139.0.0.0

INTEGRIDADE CERTIFICADA - ICP-BRASIL

Assinaturas eletrônicas e físicas têm igual validade legal, conforme MP 2.200-2/2001 e Lei 14.063/2020.
Confirme a integridade do documento aqui.

Este Log é exclusivo e parte integrante do documento número 4c13ac72-9a84-43d9-9fbf-c906273aa41a, segundo os Termos de Uso da ZapSign , disponíveis em zapsign.com.br

Santander

Internet Banking Empresarial

BIOGESP ASSOCIACAO DE GESTAO E EXECUCAO **Agência:** 0123 **Conta:** 130043711

Pronto! O pagamento foi realizado. Fazer outro Pix

Comprovante do Pix

Valor pago
R$ 2.659,80

Forma de pagamento
Ag 0123 Cc 13004371-1

Mensagem para o recebedor
REFERENTE A NF 44

Dados do recebedor

Nome
REAL SOLUCOES INFORMATICA

CNPJ / CPF
57.***.***/****-08

Chave
(11) * ****-*044

Instituição
MERCADO PAGO IP LTDA.

Dados do pagador

De
BIOGESP ASSOCIACAO DE GESTAO E EXECUCAO

CNPJ / CPF
26.***.***/****-39

Instituição
BANCO SANTANDER (BRASIL) S.A.

ID/Transação
E90400888202508202246447338372 59

Data e hora da transação
20/08/2025 - 19:46:56

Código de autenticação
IBE06FE3E54AC33C444DC85

Central de Atendimento Santander Empresarial
4004-2125 (Regiões Metropolitanas)
0800 726 2125 (Demais Localidades)
0800 723 5007 (Pessoas com deficiência auditiva ou de fala)

SAC - Atendimento 24h por dia, todos os dias.
0800 762 7777
0800 771 0401 (Pessoas com deficiência auditiva ou de fala)
Ouvidoria - Das 9h às 18h, de segunda a sexta-feira, exceto feriado.
0800 726 0322
0800 771 0301 (Pessoas com deficiência auditiva ou de fala)

MINISTÉRIO DA FAZENDA
Secretaria da Receita Federal do Brasil
Procuradoria-Geral da Fazenda Nacional

CERTIDÃO NEGATIVA DE DÉBITOS RELATIVOS AOS TRIBUTOS FEDERAIS E À DÍVIDA ATIVA DA UNIÃO

Nome: REAL SOLUCOES & INFORMATICA LTDA
CNPJ: 57.699.112/0001-08

Ressalvado o direito de a Fazenda Nacional cobrar e inscrever quaisquer dívidas de responsabilidade do sujeito passivo acima identificado que vierem a ser apuradas, é certificado que não constam pendências em seu nome, relativas a créditos tributários administrados pela Secretaria da Receita Federal do Brasil (RFB) e a inscrições em Dívida Ativa da União (DAU) junto à Procuradoria-Geral da Fazenda Nacional (PGFN).

Esta certidão é válida para o estabelecimento matriz e suas filiais e, no caso de ente federativo, para todos os órgãos e fundos públicos da administração direta a ele vinculados. Refere-se à situação do sujeito passivo no âmbito da RFB e da PGFN e abrange inclusive as contribuições sociais previstas nas alíneas 'a' a 'd' do parágrafo único do art. 11 da Lei nº 8.212, de 24 de julho de 1991.

A aceitação desta certidão está condicionada à verificação de sua autenticidade na Internet, nos endereços <http://rfb.gov.br> ou <http://www.pgfn.gov.br>.

Certidão emitida gratuitamente com base na Portaria Conjunta RFB/PGFN nº 1.751, de 2/10/2014.
Emitida às 09:28:30 do dia 15/05/2025 <hora e data de Brasília>.
Válida até 11/11/2025.
Código de controle da certidão: **5A81.871A.04A2.AEDB**
Qualquer rasura ou emenda invalidará este documento.

Secretaria da Fazenda e Planejamento do Estado de São Paulo

Débitos Tributários Não Inscritos na Dívida Ativa do Estado de São Paulo

CNPJ: 57.699.112/0001-08

Ressalvado o direito da Secretaria da Fazenda e Planejamento do Estado de São Paulo de apurar débitos de responsabilidade da pessoa jurídica acima identificada, é certificado que **não constam débitos** declarados ou apurados pendentes de inscrição na Dívida Ativa de responsabilidade do estabelecimento matriz/filial acima identificado.

Certidão nº	25050463422-29
Data e hora da emissão	15/05/2025 09:27:19
Validade	6 (seis) meses, contados da data de sua expedição.

Qualquer rasura ou emenda invalidará este documento.

A aceitação desta certidão está condicionada à verificação de sua autenticidade no sítio **www.pfe.fazenda.sp.gov.br**

PREFEITURA DE SÃO PAULO
FAZENDA

SECRETARIA MUNICIPAL DA FAZENDA

Certidão Conjunta de Débitos de Tributos Mobiliários

Certidão Número: 1172469 - 2025

CPF/CNPJ Raiz: 57.699.112/

Contribuinte: REAL SOLUCOES & INFORMATICA LTDA

Liberação: 29/05/2025

Validade: 25/11/2025

Tributos Abrangidos:

Imposto Sobre Serviços - ISS
Taxa de Fiscalização de Localização Instalação e Funcionamento
Taxa de Fiscalização de Anúncio - TFA
Taxa de Fiscalização de Estabelecimento - TFE
Taxa de Resíduos Sólidos de Serviços de Saúde - TRSS (incidência a partir de Jan/2011)
Imposto Sobre Transmissão de Bens Imóveis - ITBI

Unidades Tributárias:

CCM 1.545.234-4- Inicio atv :15/10/24 (AV GAL MAC ARTHUR, 1129 - CEP: 05338-001)

Ressalvado o direito de a Fazenda Municipal cobrar e inscrever quaisquer dívidas de responsabilidade do sujeito passivo que vierem a ser apuradas ou que se verifiquem a qualquer tempo, inclusive em relação ao período contido neste documento, relativas a tributos administrados pela Secretaria Municipal da Fazenda e a inscrições em Dívida Ativa Municipal, junto à Procuradoria Geral do Município é certificado que a Situação Fiscal do Contribuinte supra, referente aos créditos tributários inscritos e não inscritos na Dívida Ativa abrangidos por esta certidão, até a presente data é: **REGULAR.**

A aceitação desta certidão está condicionada à verificação de sua autenticidade na Internet, no endereço http://www.prefeitura.sp.gov.br/cidade/secretarias/fazenda/.
Qualquer rasura invalidará este documento.

SITUAÇÃO REGULAR

Certidão expedida com base na Portaria Conjunta SF/PGM nº 4, de 12 de abril de 2017, Instrução Normativa SF/SUREM nº 3, de 6 de abril de 2015, Decreto 50.691, de 29 de junho de 2009, Decreto 51.714, de 13 de agosto de 2010; Portaria SF nº 268, de 11 de outubro de 2019 e Portaria SF nº 182, de 04 de agosto de 2021.

Certidão emitida às 15:14:32 horas do dia 29/05/2025 (hora e data de Brasília).

Código de Autenticidade: E472E25A

A autenticidade desta certidão deverá ser confirmada na página da Secretaria Municipal da Fazenda http://www.prefeitura.sp.gov.br/cf

PODER JUDICIÁRIO
JUSTIÇA DO TRABALHO

CERTIDÃO NEGATIVA DE DÉBITOS TRABALHISTAS

Nome: REAL SOLUCOES & INFORMATICA LTDA (MATRIZ E FILIAIS)
CNPJ: 57.699.112/0001-08
Certidão nº: 26767750/2025
Expedição: 15/05/2025, às 09:29:51
Validade: 11/11/2025 - 180 (cento e oitenta) dias, contados da data de sua expedição.

Certifica-se que **REAL SOLUCOES & INFORMATICA LTDA (MATRIZ E FILIAIS)**, inscrito(a) no CNPJ sob o nº **57.699.112/0001-08**, **NÃO CONSTA** como inadimplente no Banco Nacional de Devedores Trabalhistas.
Certidão emitida com base nos arts. 642-A e 883-A da Consolidação das Leis do Trabalho, acrescentados pelas Leis ns.° 12.440/2011 e 13.467/2017, e no Ato 01/2022 da CGJT, de 21 de janeiro de 2022.
Os dados constantes desta Certidão são de responsabilidade dos Tribunais do Trabalho.
No caso de pessoa jurídica, a Certidão atesta a empresa em relação a todos os seus estabelecimentos, agências ou filiais.
A aceitação desta certidão condiciona-se à verificação de sua autenticidade no portal do Tribunal Superior do Trabalho na Internet (http://www.tst.jus.br).
Certidão emitida gratuitamente.

INFORMAÇÃO IMPORTANTE
Do Banco Nacional de Devedores Trabalhistas constam os dados necessários à identificação das pessoas naturais e jurídicas inadimplentes perante a Justiça do Trabalho quanto às obrigações estabelecidas em sentença condenatória transitada em julgado ou em acordos judiciais trabalhistas, inclusive no concernente aos recolhimentos previdenciários, a honorários, a custas, a emolumentos ou a recolhimentos determinados em lei; ou decorrentes de execução de acordos firmados perante o Ministério Público do Trabalho, Comissão de Conciliação Prévia ou demais títulos que, por disposição legal, contiver força executiva.

Voltar Imprimir

CAIXA ECONÔMICA FEDERAL

Certificado de Regularidade do FGTS - CRF

Inscrição: 57.699.112/0001-08

Razão Social: REAL SOLUCOES E INFORMATICA LTDA

Endereço: AV GENERAL MAC ARTHUR 1129 / VILA LAGEADO / SAO PAULO / SP / 05338-001

A Caixa Econômica Federal, no uso da atribuição que lhe confere o Art. 7, da Lei 8.036, de 11 de maio de 1990, certifica que, nesta data, a empresa acima identificada encontra-se em situação regular perante o Fundo de Garantia do Tempo de Servico - FGTS.

O presente Certificado não servirá de prova contra cobrança de quaisquer débitos referentes a contribuições e/ou encargos devidos, decorrentes das obrigações com o FGTS.

Validade:11/08/2025 a 09/09/2025

Certificação Número: 2025081104416318285668

Informação obtida em 22/08/2025 11:13:02

A utilização deste Certificado para os fins previstos em Lei esta condicionada a verificação de autenticidade no site da Caixa: **www.caixa.gov.br**

Imprimir Baixar PDF

SECRETARIA DA FAZENDA DO ESTADO DE SÃO PAULO

Cadastro Informativo dos Créditos não Quitados de Órgãos e Entidades Estaduais
CADIN Estadual

Informações Cadastrais

CNPJ/CPF: 57.699.112/0001-08

Não foram encontradas pendências no Cadastro de Créditos não quitados de Órgãos e Entidades Estaduais – CADIN ESTADUAL.

Pesquisa realizada em: 12/08/2025 às 09:23:45

Se você recebeu o comunicado CADIN regularize sua situação em 90 (noventa) dias contados a partir da data de expedição do mesmo.

Este documento não tem validade de Certidão Negativa.
Em conformidade com a Lei Estadual nº 12.799/2008 a inexistência de registro no CADIN Estadual:
- Não configura reconhecimento de regularidade de situação, nem dispensa a apresentação dos documentos exigidos em lei, decreto e demais atos normativos. (artigo 7º)
- Não impede a consulta prévia pelos órgãos e entidades da Administração direta e indireta ao sistema CADIN Estadual. (artigo 6º)
- Aos registros incluídos após a emissão da declaração cabe a aplicação do parágrafo 1º do artigo 6º.

A autenticidade deste documento deverá ser confirmada na página da Secretaria da Fazenda do Estado de São Paulo, endereço: https://www.fazenda.sp.gov.br/cadin_estadual/pages/publ/cadin.aspx

Código da Declaração: 8D36AF4D.B76BAAD8.6563CA8E.2955108C

EMISSÃO GRATUITA

Atenção: Qualquer rasura ou emenda invalidará este documento.

JML ASS. CONTÁBIL E FISCAL – EIRELI	CNPJ Nº 01.382.119/0001-39
Rua Cunha Gago, Nº 700 6º Andar	INSC. MUNICIPAL(CCM) Nº 2.499.636-0
CEP: 05421-001 – SAO PAULO – SP	
Fone: 3030-1833 CRC-SP. 2SP019212/O-8	Data de Emissão: 03/12/2024

Fatura	Valor	Duplicata	Vencimento
133.419	16.500,00	133.419	15/01/2025

Nome do Sacado: BIOGESP ASS G. EXE SERV PUBL SOC. - F001
Endereço.....: Rua Tranquila, 305 - Suissa Cep: 09421-190
Município.....: Ribeirão Pires Est: SP
Pça. de Pagto.: a mesma
CNPJ / CPF....: 26.702.577/0002-10

Valor por Extenso	DEZESSEIS MIL E QUINHENTOS REAIS **********

Reconheço/mos a exatidao desta FATURA DE PRESTAÇAO DE SERVIÇOS. Recebemos a prestaçao de serviços na importância acima e pagarei/mos a JML ASS. CONTÁBIL E FISCAL - EIRELI, ou a sua ordem na praça e vencimento indicados.

Em / /
Data do Aceite

_____
Assinatura do Sacado

Evento	D e m o n s t r a t i v o	Valor
1	HONORARIOS - SERVS.CONTÁBEIS E FISCAIS -12/2024 HOSP S LUCAS	11.000,00
2	2ª PARCELA 13ª MENSALIDADE	5.500,00
	Valor Total da Fatura -->	16.500,00

ZapSign 6cff486a-db16-4961-8a93-f8e18ecaf13d. Documento assinado eletronicamente, conforme MP 2.200-2/2001 e Lei 14.063/2020.

Relatório de Assinaturas

Datas e horários em UTC-0300 (America/Sao_Paulo)
Última atualização em 21 Agosto 2025, 12:29:45

Status: Assinado
Documento: NF-133419
Número: 6cff486a-db16-4961-8a93-f8e18ecaf13d
Data da criação: 20 Agosto 2025, 16:29:32
Hash do documento original (SHA256): 50dc3b89f7f63077c654aa9653f964a90437cb8f964aacd62294d25860a10aef

Assinaturas

2 de 2 Assinaturas

Assinado via ZapSign by Truora

JAIR AMORIM

Data e hora da assinatura: 20/08/2025 16:31:13
Token: 9733f37b-4a23-4bbb-9db6-72edd3a84f25

Assinatura

Jair Amorim

Pontos de autenticação:

Telefone: + 5521996433103

E-mail: adm.direcao@biogesp.org.br
Nível de segurança: Validado por código único enviado por e-mail

IP: 190.115.64.230
Dispositivo: Mozilla/5.0 (Windows NT 10.0; Win64; x64) AppleWebKit/537.36 (KHTML, like Gecko) Chrome/140.0.0.0 Safari/537.36 Edg/140.0.0.0

Assinado via ZapSign by Truora

LUIZ CARLOS PERLATTI

Data e hora da assinatura: 21/08/2025 12:29:44
Token: 8aeddd3c-93a0-4b53-a763-0714ccbcc4c6

Assinatura

Dr. Luiz Carlos Perlatti
Assessor Esp. da Saúde

Luiz Carlos Perlatti

Pontos de autenticação:

Telefone: + 5511950002959

E-mail: lcperlatti@gmail.com

IP: 200.205.174.156
Dispositivo: Mozilla/5.0 (Windows NT 10.0; Win64; x64) AppleWebKit/537.36 (KHTML, like Gecko) Chrome/109.0.0.0 Safari/537.36

INTEGRIDADE CERTIFICADA - ICP-BRASIL

Assinaturas eletrônicas e físicas têm igual validade legal, conforme MP 2.200-2/2001 e Lei 14.063/2020.
Confirme a integridade do documento aqui.

Este Log é exclusivo e parte integrante do documento número 6cff486a-db16-4961-8a93-f8e18ecaf13d, segundo os Termos de Uso da ZapSign , disponíveis em zapsign.com.br

ZapSign 6cff486a-db16-4961-8a93-f8e18ecaf13d. Documento assinado eletronicamente, conforme MP 2.200-2/2001 e Lei 14.063/2020.

Santander

Internet Banking Empresarial

BIOGESP ASSOCIACAO DE GESTAO E EXECUCAO **Agência:** 0123 **Conta:** 130043711

Pronto! O pagamento foi realizado. Fazer outro Pix

Comprovante do Pix

Valor pago
R$ 16.500,00

Forma de pagamento
Ag 0123 Cc 13004371-1

Mensagem para o recebedor
REFERENTE A FATURA 133419

Dados do recebedor

Nome
JML ASSESSORIA CONTABIL E FISCAL LTDA

CNPJ / CPF
01.******/****-39

Chave
01.******/****-39

Instituição
BCO DO BRASIL S.A.

Dados do pagador

De
BIOGESP ASSOCIACAO DE GESTAO E EXECUCAO

CNPJ / CPF
26.******/****-39

Instituição
BANCO SANTANDER (BRASIL) S.A.

ID/Transação
E90400888202508211535447724293 82

Data e hora da transação
21/08/2025 - 12:36:27

Código de autenticação
IBE065CEEB5303F9641A7B6

Central de Atendimento Santander Empresarial
4004-2125 (Regiões Metropolitanas)
0800 726 2125 (Demais Localidades)
0800 723 5007 (Pessoas com deficiência auditiva ou de fala)

SAC - Atendimento 24h por dia, todos os dias.
0800 762 7777
0800 771 0401 (Pessoas com deficiência auditiva ou de fala)
Ouvidoria - Das 9h às 18h, de segunda a sexta-feira, exceto feriado.
0800 726 0322
0800 771 0301 (Pessoas com deficiência auditiva ou de fala)

JML ASS. CONTÁBIL E FISCAL – EIRELI	CNPJ Nº 01.382.119/0001-39
Rua Cunha Gago, Nº 700 6º Andar	INSC. MUNICIPAL(CCM) Nº 2.499.636-0
CEP: 05421-001 – SAO PAULO – SP	
Fone: 3030-1833 CRC-SP. 2SP019212/O-8	Data de Emissão: 20/01/2025

Fatura	Valor	Duplicata	Vencimento
134.256	11.000,00	134.256	15/02/2025

Nome do Sacado: BIOGESP ASS G. EXE SERV PUBL SOC. - F001
Endereço.....: Rua Tranquila, 305 - Suissa Cep: 09421-190
Município.....: Ribeirão Pires Est: SP
Pça. de Pagto.: a mesma
CNPJ / CPF....: 26.702.577/0002-10

Valor por Extenso	ONZE MIL REAIS **********

Reconheço/mos a exatidao desta FATURA DE PRESTAÇAO DE SERVIÇOS. Recebemos a prestaçao de serviços na importância acima e pagarei/mos a JML ASS. CONTÁBIL E FISCAL - EIRELI, ou a sua ordem na praça e vencimento indicados.

Em / /
Data do Aceite

_____
Assinatura do Sacado

Evento	D e m o n s t r a t i v o	Valor
1	HONORARIOS - SERVS.CONTÁBEIS E FISCAIS - JAN/25 RIB PIRES - HOSP MAT S LUCAS	11.000,00
	Valor Total da Fatura -->	11.000,00

ZapSign 09ad1223-0fc4-4d94-a143-1cd7186c18a1. Documento assinado eletronicamente, conforme MP 2.200-2/2001 e Lei 14.063/2020.

Relatório de Assinaturas

Datas e horários em UTC-0300 (America/Sao_Paulo)
Última atualização em 21 Agosto 2025, 12:30:25

ZapSign By Truora

Status: Assinado
Documento: NF-134256
Número: 09ad1223-0fc4-4d94-a143-1cd7186c18a1
Data da criação: 20 Agosto 2025, 16:31:48
Hash do documento original (SHA256): 5a1cfc3e1064304b74f75366a204d9446f9aafc4a1b473440c5f90b05447a800

Assinaturas

2 de 2 Assinaturas

Assinado via ZapSign by Truora

JAIR AMORIM
Data e hora da assinatura: 20/08/2025 16:32:18
Token: 8641dcb0-f29b-43a3-a924-a5a41c2213ae

Assinatura

Jair Amorim

Pontos de autenticação:

Telefone: + 5521996433103

E-mail: adm.direcao@biogesp.org.br
Nível de segurança: Validado por código único enviado por e-mail

IP: 190.115.64.230
Dispositivo: Mozilla/5.0 (Windows NT 10.0; Win64; x64) AppleWebKit/537.36 (KHTML, like Gecko) Chrome/140.0.0.0 Safari/537.36 Edg/140.0.0.0

Assinado via ZapSign by Truora

LUIZ CARLOS PERLATTI
Data e hora da assinatura: 21/08/2025 12:30:24
Token: a3cb2d42-e2c0-453a-8740-56ddded3b1fc

Assinatura

Dr. Luiz Carlos Perlatti
Assessor Esp. da Saúde

Luiz Carlos Perlatti

Pontos de autenticação:

Telefone: + 5511950002959

E-mail: lcperlatti@gmail.com

IP: 200.205.174.156
Dispositivo: Mozilla/5.0 (Windows NT 10.0; Win64; x64) AppleWebKit/537.36 (KHTML, like Gecko) Chrome/109.0.0.0 Safari/537.36

INTEGRIDADE CERTIFICADA - ICP-BRASIL

Assinaturas eletrônicas e físicas têm igual validade legal, conforme MP 2.200-2/2001 e Lei 14.063/2020.
Confirme a integridade do documento aqui.

Este Log é exclusivo e parte integrante do documento número 09ad1223-0fc4-4d94-a143-1cd7186c18a1, segundo os Termos de Uso da ZapSign , disponíveis em zapsign.com.br

ZapSign 09ad1223-0fc4-4d94-a143-1cd7186c18a1. Documento assinado eletronicamente, conforme MP 2.200-2/2001 e Lei 14.063/2020.

Santander

Internet Banking Empresarial

BIOGESP ASSOCIACAO DE GESTAO E EXECUCAO **Agência:** 0123 **Conta:** 130043711

Pronto! O pagamento foi realizado. Fazer outro Pix

Comprovante do Pix

Valor pago
R$ 11.000,00

Forma de pagamento
Ag 0123 Cc 13004371-1

Mensagem para o recebedor
REFERENTE A FATURA 134.256

Dados do recebedor

Nome
JML ASSESSORIA CONTABIL E FISCAL LTDA

CNPJ / CPF
01.******/****-39

Chave
01.******/****-39

Instituição
BCO DO BRASIL S.A.

Dados do pagador

De
BIOGESP ASSOCIACAO DE GESTAO E EXECUCAO

CNPJ / CPF
26.******/****-39

Instituição
BANCO SANTANDER (BRASIL) S.A.

ID/Transação
E90400888202508211539447726482 25

Data e hora da transação
21/08/2025 - 12:39:52

Código de autenticação
IBE0639EE736B8BAE4B13A5

Central de Atendimento Santander Empresarial
4004-2125 (Regiões Metropolitanas)
0800 726 2125 (Demais Localidades)
0800 723 5007 (Pessoas com deficiência auditiva ou de fala)

SAC - Atendimento 24h por dia, todos os dias.
0800 762 7777
0800 771 0401 (Pessoas com deficiência auditiva ou de fala)
Ouvidoria - Das 9h às 18h, de segunda a sexta-feira, exceto feriado.
0800 726 0322
0800 771 0301 (Pessoas com deficiência auditiva ou de fala)

JML ASS. CONTÁBIL E FISCAL – EIRELI	CNPJ Nº 01.382.119/0001-39
Rua Cunha Gago, Nº 700 6º Andar	INSC. MUNICIPAL(CCM) Nº 2.499.636-0
CEP: 05421-001 – SAO PAULO – SP	
Fone: 3030-1833 CRC-SP. 2SP019212/O-8	Data de Emissão: 07/03/2025

Fatura	Valor	Duplicata	Vencimento
135.708	11.000,00	135.708	15/04/2025

Nome do Sacado: BIOGESP ASS G. EXE SERV PUBL SOC. - F001
Endereço.....: Rua Tranquila, 305 - Suissa Cep: 09421-190
Município.....: Ribeirão Pires Est: SP
Pça. de Pagto.: a mesma
CNPJ / CPF....: 26.702.577/0002-10

Valor por Extenso	ONZE MIL REAIS **********

Reconheço/mos a exatidao desta FATURA DE PRESTAÇAO DE SERVIÇOS. Recebemos a prestaçao de serviços na importância acima e pagarei/mos a JML ASS. CONTÁBIL E FISCAL - EIRELI, ou a sua ordem na praça e vencimento indicados.

Em / /
Data do Aceite

_____
Assinatura do Sacado

Evento	D e m o n s t r a t i v o	Valor
1	HONORARIOS - SERVS.CONTÁBEIS E FISCAIS –MARÇO/25 HOSP S LUCAS	11.000,00
	Valor Total da Fatura -->	11.000,00

JML ASSESSORIA CONTÁBIL E FISCAL - EIRELI -CNPJ. 01.382.119/0001-39
Rua Cunha Gago, 700 - Pinheiros - São Paulo - SP.
Fones: 11 3030-1833 - Email. jml@jmlcontabil.com.br

001-9 | **BANCO DO BRASIL SA**

PREZADO CLIENTE:

Este é o novo Boleto de Cobrança da JML ASSESSORIA CONTÁBIL E FISCAL-EIRELI
Qualquer dúvida entre em contato pelos fone:

Telefone: (11) 3030-1833
email: financeiro@jmlcontabil.com.br

Demonstrativo da Cobrança

Descrição	Valor R$	Descrição	Valor R$
HONORARIOS - SERVS.CONTÁBEIS E FISCAIS - MARÇO/25	11.000,00		

Pagador

BIOGESP ASS G. EXE SERV PUBL SOC. - F001
Rua Tranquila, 305 - Suissa
Suissa
Ribeirão Pires-SP - CEP: 09421190

CNPJ: 26.702.577/0002-10

Valor Total **R$ 11.000,00**
Vencimento **15/04/2025**
Agência/Cód.Beneficiário **0385-9 / 101141-3**
Nosso Número **30377890000135708**
Número do Documento **00000135708**

Recibo do Pagador

Autenticação mecânica

BANCO DO BRASIL SA **001-9** 00190.00009 03037.789009 00135.708170 7 10520001100000

Local de Pagamento: Pagável em qualquer banco até o vencimento. Após, atualize o boleto no site bb.com.br — Vencimento: **15/04/2025**

Beneficiario: JML ASSESSORIA CONTÁBIL E FISCAL - EIRELI — CPF/CNPJ: 01382119000139
Rua Cunha Gago, 700 - Pinheiros - São Paulo - SP. — Agência/Código Beneficiário: 0385-9 / 101141-3

Data do Documento	Numero do Documento	Espécie Doc.	Aceite	Data do Processamento	Nosso Número
07/03/2025	00000135708	DS	N	07/03/2025	30377890000135708

Uso do Banco	Carteira	Espécie	Quantidade	Valor	(=) Valor do Documento
	17	R$			**11.000,00**

INSTRUÇÕES (TEXTO DE RESPONSABILIDADE DO BENEFICIÁRIO)

Após Vencimento Cobrar multa de R$ 220,00

Cobrar por dia de Atraso R$ 73,33

(-) Desconto/Abatimento
(-) Outras deduções
(+) Mora/Multa/Juros
(+) Outros acréscimos
(=) Valor Cobrado

Pagador: BIOGESP ASS G. EXE SERV PUBL SOC. - F001
RUA TRANQUILA, 305 - SUISSA,
09421-190 SUISSA RIBEIRÃO PIRES SP

CPF/CNPJ do Pagador: CNPJ: 26.702.577/0002-10
Código de Baixa: 00000135708

Software: www.linkinformatica.com.br

Beneficiário final

Autenticação mecânica - Ficha de Compensação

316

Santander

Internet Banking Empresarial

BIOGESP ASSOCIACAO DE GESTAO E EXECUCAO **Agência:** 0123 **Conta:** 130043711

Pronto! O pagamento foi realizado. Fazer outro Pix

Comprovante do Pix

Valor pago
R$ 11.000,00

Forma de pagamento
Ag 0123 Cc 13004371-1

Mensagem para o recebedor
REFERENTE A FATURA 135.708

Dados do recebedor

Nome
JML ASSESSORIA CONTABIL E FISCAL LTDA

CNPJ / CPF
01.******/****-39

Chave
01.******/****-39

Instituição
BCO DO BRASIL S.A.

Dados do pagador

De
BIOGESP ASSOCIACAO DE GESTAO E EXECUCAO

CNPJ / CPF
26.******/****-39

Instituição
BANCO SANTANDER (BRASIL) S.A.

ID/Transação
E90400888202508211541447727820 08

Data e hora da transação
21/08/2025 - 12:41:53

Código de autenticação
IBE06DEC1F7C82D534C3685

Central de Atendimento Santander Empresarial
4004-2125 (Regiões Metropolitanas)
0800 726 2125 (Demais Localidades)
0800 723 5007 (Pessoas com deficiência auditiva ou de fala)

SAC - Atendimento 24h por dia, todos os dias.
0800 762 7777
0800 771 0401 (Pessoas com deficiência auditiva ou de fala)
Ouvidoria - Das 9h às 18h, de segunda a sexta-feira, exceto feriado.
0800 726 0322
0800 771 0301 (Pessoas com deficiência auditiva ou de fala)

JML ASS. CONTÁBIL E FISCAL – EIRELI	CNPJ Nº 01.382.119/0001-39
Rua Cunha Gago, Nº 700 6º Andar	INSC. MUNICIPAL(CCM) Nº 2.499.636-0
CEP: 05421-001 – SAO PAULO – SP	
Fone: 3030-1833 CRC-SP. 2SP019212/O-8	Data de Emissão: 17/04/2025

Fatura	Valor	Duplicata	Vencimento
137.233	11.000,00	137.233	15/05/2025

Nome do Sacado: BIOGESP ASS G. EXE SERV PUBL SOC. - F001
Endereço.....: Rua Tranquila, 305 - Suissa Cep: 09421-190
Município.....: Ribeirão Pires Est: SP
Pça. de Pagto.: a mesma
CNPJ / CPF....: 26.702.577/0002-10

Valor por Extenso	ONZE MIL REAIS **********

Reconheço/mos a exatidao desta FATURA DE PRESTAÇAO DE SERVIÇOS. Recebemos a prestaçao de serviços na importância acima e pagarei/mos a JML ASS. CONTÁBIL E FISCAL - EIRELI, ou a sua ordem na praça e vencimento indicados.

Em / /
Data do Aceite

_____
Assinatura do Sacado

Evento	D e m o n s t r a t i v o	Valor
1	HONORARIOS - SERVS.CONTÁBEIS E FISCAIS - 04/2025 HOSP S LUCAS	11.000,00
	Valor Total da Fatura -->	11.000,00

ZapSign 31334a83-335d-456b-9b06-bd3df9c27c7e. Documento assinado eletronicamente, conforme MP 2.200-2/2001 e Lei 14.063/2020.

Relatório de Assinaturas

Datas e horários em UTC-0300 (America/Sao_Paulo)
Última atualização em 21 Agosto 2025, 12:31:36

ZapSign By Truora

Status: Assinado
Documento: NF-137233
Número: 31334a83-335d-456b-9b06-bd3df9c27c7e
Data da criação: 20 Agosto 2025, 16:33:45
Hash do documento original (SHA256): 36aeeba3a4dd851d368d85b37eeb2eb9d2bc0bde8e89003d8ff48a9ae41834ac

Assinaturas

2 de 2 Assinaturas

Assinado via ZapSign by Truora

JAIR AMORIM
Data e hora da assinatura: 20/08/2025 16:34:12
Token: 1440c963-f778-44d4-8a00-ca950b440506

Assinatura

Jair Amorim

Pontos de autenticação:

Telefone: + 5521996433103

E-mail: adm.direcao@biogesp.org.br
Nível de segurança: Validado por código único enviado por e-mail

IP: 190.115.64.230
Dispositivo: Mozilla/5.0 (Windows NT 10.0; Win64; x64) AppleWebKit/537.36 (KHTML, like Gecko) Chrome/140.0.0.0 Safari/537.36 Edg/140.0.0.0

Assinado via ZapSign by Truora

LUIZ CARLOS PERLATTI
Data e hora da assinatura: 21/08/2025 12:31:35
Token: e3dd65c9-a6e2-4d1f-a40e-8e5706dbacc1

Assinatura

Dr. Luiz Carlos Perlatti
Assessor Esp. da Saúde

Luiz Carlos Perlatti

Pontos de autenticação:

Telefone: + 5511950002959

E-mail: lcperlatti@gmail.com

IP: 200.205.174.156
Dispositivo: Mozilla/5.0 (Windows NT 10.0; Win64; x64) AppleWebKit/537.36 (KHTML, like Gecko) Chrome/109.0.0.0 Safari/537.36

INTEGRIDADE CERTIFICADA - ICP-BRASIL

Assinaturas eletrônicas e físicas têm igual validade legal, conforme MP 2.200-2/2001 e Lei 14.063/2020.
Confirme a integridade do documento aqui.

Este Log é exclusivo e parte integrante do documento número 31334a83-335d-456b-9b06-bd3df9c27c7e, segundo os Termos de Uso da ZapSign , disponíveis em zapsign.com.br

Santander

Internet Banking Empresarial

BIOGESP ASSOCIACAO DE GESTAO E EXECUCAO **Agência:** 0123 **Conta:** 130043711

Pronto! O pagamento foi realizado. Fazer outro Pix

Comprovante do Pix

Valor pago
R$ 11.000,00

Forma de pagamento
Ag 0123 Cc 13004371-1

Mensagem para o recebedor
REFERENTE A FATURA 137233

Dados do recebedor

Nome
JML ASSESSORIA CONTABIL E FISCAL LTDA

CNPJ / CPF
01.******/****-39

Chave
01.******/****-39

Instituição
BCO DO BRASIL S.A.

Dados do pagador

De
BIOGESP ASSOCIACAO DE GESTAO E EXECUCAO

CNPJ / CPF
26.******/****-39

Instituição
BANCO SANTANDER (BRASIL) S.A.

ID/Transação
E90400888202508211543447729632 97

Data e hora da transação
21/08/2025 - 12:44:34

Código de autenticação
IBE06B31B8AFBB0C2499A87

Central de Atendimento Santander Empresarial
4004-2125 (Regiões Metropolitanas)
0800 726 2125 (Demais Localidades)
0800 723 5007 (Pessoas com deficiência auditiva ou de fala)

SAC - Atendimento 24h por dia, todos os dias.
0800 762 7777
0800 771 0401 (Pessoas com deficiência auditiva ou de fala)
Ouvidoria - Das 9h às 18h, de segunda a sexta-feira, exceto feriado.
0800 726 0322
0800 771 0301 (Pessoas com deficiência auditiva ou de fala)

Secretaria da Fazenda e Planejamento do Estado de São Paulo

Débitos Tributários Não Inscritos na Dívida Ativa do Estado de São Paulo

CNPJ: 01.382.119/0001-39

Ressalvado o direito da Secretaria da Fazenda e Planejamento do Estado de São Paulo de apurar débitos de responsabilidade da pessoa jurídica acima identificada, é certificado que **não constam débitos** declarados ou apurados pendentes de inscrição na Dívida Ativa de responsabilidade do estabelecimento matriz/filial acima identificado.

Certidão nº	25080472229-12
Data e hora da emissão	12/08/2025 09:17:12
Validade	6 (seis) meses, contados da data de sua expedição.

Qualquer rasura ou emenda invalidará este documento.

A aceitação desta certidão está condicionada à verificação de sua autenticidade no sítio **www.pfe.fazenda.sp.gov.br**

321

PREFEITURA DE SÃO PAULO
FAZENDA

SECRETARIA MUNICIPAL DA FAZENDA

Certidão Conjunta de Débitos de Tributos Mobiliários

Certidão Número: 1585210 - 2025

CPF/CNPJ Raiz: 01.382.119/
Contribuinte: JML ASSESSORIA CONTABIL E FISCAL LTDA

Liberação: 12/08/2025
Validade: 08/02/2026

Tributos Abrangidos:

Imposto Sobre Serviços - ISS
Taxa de Fiscalização de Localização Instalação e Funcionamento
Taxa de Fiscalização de Anúncio - TFA
Taxa de Fiscalização de Estabelecimento - TFE
Taxa de Resíduos Sólidos de Serviços de Saúde - TRSS (incidência a partir de Jan/2011)
Imposto Sobre Transmissão de Bens Imóveis - ITBI

Unidades Tributárias:

CCM 2.499.636-0- Inicio atv :12/07/1996 (R CUNHA GAGO, 700 - CEP: 05421-001)

Ressalvado o direito de a Fazenda Municipal cobrar e inscrever quaisquer dívidas de responsabilidade do sujeito passivo que vierem a ser apuradas ou que se verifiquem a qualquer tempo, inclusive em relação ao período contido neste documento, relativas a tributos administrados pela Secretaria Municipal da Fazenda e a inscrições em Dívida Ativa Municipal, junto à Procuradoria Geral do Município é certificado que a Situação Fiscal do Contribuinte supra, referente aos créditos tributários inscritos e não inscritos na Dívida Ativa abrangidos por esta certidão, até a presente data é: **REGULAR.**

A aceitação desta certidão está condicionada à verificação de sua autenticidade na Internet, no endereço http://www.prefeitura.sp.gov.br/cidade/secretarias/fazenda/.
Qualquer rasura invalidará este documento.

SITUAÇÃO REGULAR

Certidão expedida com base na Portaria Conjunta SF/PGM nº 4, de 12 de abril de 2017, Instrução Normativa SF/SUREM nº 3, de 6 de abril de 2015, Decreto 50.691, de 29 de junho de 2009, Decreto 51.714, de 13 de agosto de 2010; Portaria SF nº 268, de 11 de outubro de 2019 e Portaria SF nº 182, de 04 de agosto de 2021.

Certidão emitida às 09:46:42 horas do dia 12/08/2025 (hora e data de Brasília).

Código de Autenticidade: 94DA4693

A autenticidade desta certidão deverá ser confirmada na página da Secretaria Municipal da Fazenda http://www.prefeitura.sp.gov.br/sf

PODER JUDICIÁRIO
JUSTIÇA DO TRABALHO

CERTIDÃO NEGATIVA DE DÉBITOS TRABALHISTAS

Nome: JML ASSESSORIA CONTABIL E FISCAL LTDA (MATRIZ E FILIAIS)
CNPJ: 01.382.119/0001-39
Certidão nº: 43366123/2025
Expedição: 29/07/2025, às 17:21:16
Validade: 25/01/2026 - 180 (cento e oitenta) dias, contados da data de sua expedição.

Certifica-se que **JML ASSESSORIA CONTABIL E FISCAL LTDA (MATRIZ E FILIAIS)**, inscrito(a) no CNPJ sob o nº **01.382.119/0001-39**, **NÃO CONSTA** como inadimplente no Banco Nacional de Devedores Trabalhistas.
Certidão emitida com base nos arts. 642-A e 883-A da Consolidação das Leis do Trabalho, acrescentados pelas Leis ns.° 12.440/2011 e 13.467/2017, e no Ato 01/2022 da CGJT, de 21 de janeiro de 2022.
Os dados constantes desta Certidão são de responsabilidade dos Tribunais do Trabalho.
No caso de pessoa jurídica, a Certidão atesta a empresa em relação a todos os seus estabelecimentos, agências ou filiais.
A aceitação desta certidão condiciona-se à verificação de sua autenticidade no portal do Tribunal Superior do Trabalho na Internet (http://www.tst.jus.br).
Certidão emitida gratuitamente.

INFORMAÇÃO IMPORTANTE
Do Banco Nacional de Devedores Trabalhistas constam os dados necessários à identificação das pessoas naturais e jurídicas inadimplentes perante a Justiça do Trabalho quanto às obrigações estabelecidas em sentença condenatória transitada em julgado ou em acordos judiciais trabalhistas, inclusive no concernente aos recolhimentos previdenciários, a honorários, a custas, a emolumentos ou a recolhimentos determinados em lei; ou decorrentes de execução de acordos firmados perante o Ministério Público do Trabalho, Comissão de Conciliação Prévia ou demais títulos que, por disposição legal, contiver força executiva.

Voltar Imprimir

CAIXA ECONÔMICA FEDERAL

Certificado de Regularidade do FGTS - CRF

Inscrição: 01.382.119/0001-39

Razão Social: JML ASSESSORIA CONTABIL E FISCAL LTDA

Endereço: R CUNHA GAGO 700 ANDAR 6 / PINHEIROS / SAO PAULO / SP / 05421-001

A Caixa Econômica Federal, no uso da atribuição que lhe confere o Art. 7, da Lei 8.036, de 11 de maio de 1990, certifica que, nesta data, a empresa acima identificada encontra-se em situação regular perante o Fundo de Garantia do Tempo de Servico - FGTS.

O presente Certificado não servirá de prova contra cobrança de quaisquer débitos referentes a contribuições e/ou encargos devidos, decorrentes das obrigações com o FGTS.

Validade:09/08/2025 a 07/09/2025

Certificação Número: 2025080901400638204760

Informação obtida em 14/08/2025 12:44:18

A utilização deste Certificado para os fins previstos em Lei esta condicionada a verificação de autenticidade no site da Caixa: **www.caixa.gov.br**

Imprimir Baixar PDF

SECRETARIA DA FAZENDA DO ESTADO DE SÃO PAULO

Cadastro Informativo dos Créditos não Quitados de Órgãos e Entidades Estaduais
CADIN Estadual

Informações Cadastrais

CNPJ/CPF: 01.382.119/0001-39

Não foram encontradas pendências no Cadastro de Créditos não quitados de Órgãos e Entidades Estaduais – CADIN ESTADUAL.

Pesquisa realizada em: 31/07/2025 às 12:09:58

Se você recebeu o comunicado CADIN regularize sua situação em 90 (noventa) dias contados a partir da data de expedição do mesmo.

Este documento não tem validade de Certidão Negativa.
Em conformidade com a Lei Estadual nº 12.799/2008 a inexistência de registro no CADIN Estadual:
- Não configura reconhecimento de regularidade de situação, nem dispensa a apresentação dos documentos exigidos em lei, decreto e demais atos normativos. (artigo 7º)
- Não impede a consulta prévia pelos órgãos e entidades da Administração direta e indireta ao sistema CADIN Estadual. (artigo 6º)
- Aos registros incluídos após a emissão da declaração cabe a aplicação do parágrafo 1º do artigo 6º.

A autenticidade deste documento deverá ser confirmada na página da Secretaria da Fazenda do Estado de São Paulo, endereço: https://www.fazenda.sp.gov.br/cadin_estadual/pages/publ/cadin.aspx

Código da Declaração: 41DFC332.856185FF.7488AAA3.6635B72E

EMISSÃO GRATUITA

Atenção: Qualquer rasura ou emenda invalidará este documento.

PREFEITURA MUNICIPAL DE BAURU

17015-341 - RUA ARAUJO LEITE - CENTRO - BAURU - SP

Nota Fiscal de Serviços Eletrônica - NFS-e

Competência 07/2025

Número RPS:	Número Nota Fiscal:	Data Emissão
8489	10645	08/07/2025

SINCONECTA TECNOLOGIA DE INFORMACAO LTDA

17016-230 - RUA LUSO-BRASILEIRA, 4-44 SALA 709 ANDAR 7 BLOCO A - BAURU - SP - CEP: 17016-230

CNPJ/CPF:10.710.409/0001-55 Inscr. Estadual/RG:

Email: MARCIO@SINCONECTA.COM.BR

Telefone: (14) 8115-9000 CCM 549188

Local do Serviço: 2 - SERVIÇO PRESTADO FORA DO MUNICÍPIO DE BAURU

Natureza Operação: Prestação de Serviços

Município da Prestação: Ribeirão Pires - SP

Sub item da lista de serviço: 1.06 - Assessoria e consultoria em informática

Exigibilidade ISS: Exigível Incentivo Fiscal: NÃO Regime ISS: Movimento Local de Incidência: Bauru - SP

Dados do Tomador de Serviço

ASSOC DE GESTAO E EXECUCAO DE SERVICOS PUBLICOS E SOCIAIS - BIOGESP

CARD ARCOVERDE, 1641 SLA 93 94 - PINHEIROS

São Paulo - SP - - CEP: 05407002

CNPJ/CPF: 26702577000139 Inscrição Estadual/RG: Inscrição Municipal:

E-mail: EVELEAO@HOTMAIL.COM

End. Cobrança: CARD ARCOVERDE

Qtd	Un	Discriminação dos Serviços	Valor Unitário	Valor Total
1	UN	REF AO USO DA PLATAFORMA SINC.CARE PROD JUNHO DE 2025 CONTRATO 001-2002|Trib aprox R$: 1.062,42 Federal e 308,85 Municipal Fonte: IBPT 18.1.A	7.899,00	7.899,00

DOCUMENTO EMITIDO POR ME OU EPP OPTANTE PELO SIMPLES NACIONAL.

Observação:

Total dos Serviços		7.899,00
Total de Deduções		0,00
Desc. Incondicionado		0,00
Base de Cálculo		7.899,00
ISS SEM RETENÇÃO	5,00 %	394,95
Desc. Condicionado		0,00

Total da Nota	RETENÇÕES							Total Liquido
	ISS	IRRF	PIS	COFINS	CSLL	INSS	OUTROS	
7.899,00	0,00	0,00	0,00	0,00	0,00	0,00	0,00	7.899,00

Esta é a chave de validação: OJAV-OXTN

A validação dessa nota pode ser realizada no endereço: www.bauru.sp.gov.br

ZapSign a4ef6f76-53bc-43f2-9938-8009471caeb9. Documento assinado eletronicamente, conforme MP 2.200-2/2001 e Lei 14.063/2020.

Relatório de Assinaturas

Datas e horários em UTC-0300 (America/Sao_Paulo)
Última atualização em 21 Agosto 2025, 14:50:06

ZapSign By Truora

Status: Assinado
Documento: NF-10645
Número: a4ef6f76-53bc-43f2-9938-8009471caeb9
Data da criação: 21 Agosto 2025, 14:12:39
Hash do documento original (SHA256): 499c3c6c0e8a0bed5c41ac233bdef1ef9691197bfe0124d41354f958f050ce5c

Assinaturas

2 de 2 Assinaturas

Assinado via ZapSign by Truora

JAIR AMORIM
Data e hora da assinatura: 21/08/2025 14:13:08
Token: e692e1e5-c4d0-4ece-9456-f0321eb5e646

Assinatura

Jair Amorim

Pontos de autenticação:

Telefone: + 5521996433103

E-mail: adm.direcao@biogesp.org.br
Nível de segurança: Validado por código único enviado por e-mail

IP: 190.115.64.230
Dispositivo: Mozilla/5.0 (Windows NT 10.0; Win64; x64) AppleWebKit/537.36 (KHTML, like Gecko) Chrome/140.0.0.0 Safari/537.36 Edg/140.0.0.0

Assinado via ZapSign by Truora

LUIZ CARLOS PERLATTI
Data e hora da assinatura: 21/08/2025 14:50:05
Token: 75509b2f-8f21-4f78-9c9a-ddbfd29d2439

Assinatura

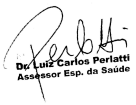

Luiz Carlos Perlatti

Pontos de autenticação:

Telefone: + 5511950002959

E-mail: lcperlatti@gmail.com

IP: 200.205.174.156
Dispositivo: Mozilla/5.0 (Windows NT 10.0; Win64; x64) AppleWebKit/537.36 (KHTML, like Gecko) Chrome/109.0.0.0 Safari/537.36

INTEGRIDADE CERTIFICADA - ICP-BRASIL

Assinaturas eletrônicas e físicas têm igual validade legal, conforme MP 2.200-2/2001 e Lei 14.063/2020.
Confirme a integridade do documento aqui.

Este Log é exclusivo e parte integrante do documento número a4ef6f76-53bc-43f2-9938-8009471caeb9, segundo os Termos de Uso da ZapSign , disponíveis em zapsign.com.br

ZapSign a4ef6f76-53bc-43f2-9938-8009471caeb9. Documento assinado eletronicamente, conforme MP 2.200-2/2001 e Lei 14.063/2020.

Santander

Internet Banking Empresarial

BIOGESP ASSOCIACAO DE GESTAO E EXECUCAO **Agência:** 0123 **Conta:** 130043711

Pronto! O pagamento foi realizado. Fazer outro Pix

Comprovante do Pix

Valor pago
R$ 7.899,00

Forma de pagamento
Ag 0123 Cc 13004371-1

Mensagem para o recebedor
REFERENTE A NF 10654

Dados do recebedor

Nome
SINCONECTA TECNOLOGIA DA INFORMACAO LTDA

CNPJ / CPF
10.***.***/****-55

Chave
****evelise1986@gmail.com

Instituição
CORA SOCIEDADE DE CR DITO, FINANCIAMENTO E INVESTIMENTO S.A.

Dados do pagador

De
BIOGESP ASSOCIACAO DE GESTAO E EXECUCAO

CNPJ / CPF
26.***.***/****-39

Instituição
BANCO SANTANDER (BRASIL) S.A.

ID/Transação
E90400888202508202315447357669 81

Data e hora da transação
20/08/2025 - 20:16:25

Código de autenticação
IBE06DCFD46F3B8A84A22A7

Central de Atendimento Santander Empresarial
4004-2125 (Regiões Metropolitanas)
0800 726 2125 (Demais Localidades)
0800 723 5007 (Pessoas com deficiência auditiva ou de fala)

SAC - Atendimento 24h por dia, todos os dias.
0800 762 7777
0800 771 0401 (Pessoas com deficiência auditiva ou de fala)
Ouvidoria - Das 9h às 18h, de segunda a sexta-feira, exceto feriado.
0800 726 0322
0800 771 0301 (Pessoas com deficiência auditiva ou de fala)

comprovante de pagamento da nf 10645

328

PREFEITURA MUNICIPAL DE BAURU

17015-341 - RUA ARAUJO LEITE - CENTRO - BAURU - SP

Nota Fiscal de Serviços Eletrônica - NFS-e

Competência **08/2025**

Número RPS:	Número Nota Fiscal:	Data Emissão
8584	**10722**	**05/08/2025**

SINCONECTA TECNOLOGIA DE INFORMACAO LTDA

17016-230 - RUA LUSO-BRASILEIRA, 4-44 SALA 709 ANDAR 7 BLOCO A - BAURU - SP - CEP: 17016-230

CNPJ/CPF:10.710.409/0001-55 Inscr. Estadual/RG:

Email: MARCIO@SINCONECTA.COM.BR

Telefone: (14) 8115-9000 CCM 549188

Local do Serviço: 2 - SERVIÇO PRESTADO FORA DO MUNICÍPIO DE BAURU

Natureza Operação: Prestação de Serviços

Município da Prestação: Ribeirão Pires - SP

Sub item da lista de serviço: 1.06 - Assessoria e consultoria em informática

Exigibilidade ISS: Exigível Incentivo Fiscal: NÃO Regime ISS: Movimento Local de Incidência: Bauru - SP

Dados do Tomador de Serviço

ASSOC DE GESTAO E EXECUCAO DE SERVICOS PUBLICOS E SOCIAIS - BIOGESP

CARD ARCOVERDE, 1641 SLA 93 94 - PINHEIROS

São Paulo - SP - - CEP: 05407002

CNPJ/CPF: 26702577000139 Inscrição Estadual/RG: Inscrição Municipal:

E-mail: EVELEAO@HOTMAIL.COM

End. Cobrança: CARD ARCOVERDE

Qtd	Un	Discriminação dos Serviços	Valor Unitário	Valor Total
1	UN	REF AO USO DA PLATAFORMA SINC.CARE PRODDE 2024 CONTRATO 001-20022, PROD JULHO DE 2025|Trib aprox R$: 1.062,42 Federal e 308,85 Municipal Fonte: IBPT 18.1.A	7.899,00	7.899,00

DOCUMENTO EMITIDO POR ME OU EPP OPTANTE PELO SIMPLES NACIONAL.

Observação:

Total dos Serviços		7.899,00
Total de Deduções		0,00
Desc. Incondicionado		0,00
Base de Cálculo		7.899,00
ISS SEM RETENÇÃO	5,00 %	394,95
Desc. Condicionado		0,00

Total da Nota	RETENÇÕES							Total Liquido
	ISS	IRRF	PIS	COFINS	CSLL	INSS	OUTROS	
7.899,00	0,00	0,00	0,00	0,00	0,00	0,00	0,00	7.899,00

Esta é a chave de validação: ZNJG-EKLM

A validação dessa nota pode ser realizada no endereço: www.bauru.sp.gov.br

ZapSign c278531b-7984-4e26-af80-f993eac7ed4e. Documento assinado eletronicamente, conforme MP 2.200-2/2001 e Lei 14.063/2020.

Relatório de Assinaturas

Datas e horários em UTC-0300 (America/Sao_Paulo)
Última atualização em 21 Agosto 2025, 17:01:44

ZapSign By Truora

Status: Assinado
Documento: NF-10722
Número: c278531b-7984-4e26-af80-f993eac7ed4e
Data da criação: 21 Agosto 2025, 16:59:47
Hash do documento original (SHA256): bfd697c6a203d54cf71505e4b8bf640cc157799e4e8a8a58462935be02ee9e33

Assinaturas

2 de 2 Assinaturas

Assinado via ZapSign by Truora

JAIR AMORIM
Data e hora da assinatura: 21/08/2025 17:00:23
Token: de35c0ef-4043-46af-a4f1-7f71f888fff8

Assinatura

Jair Amorim

Pontos de autenticação:

Telefone: + 5521996433103

E-mail: adm.direcao@biogesp.org.br
Nível de segurança: Validado por código único enviado por e-mail

IP: 190.115.64.230
Dispositivo: Mozilla/5.0 (Windows NT 10.0; Win64; x64) AppleWebKit/537.36 (KHTML, like Gecko) Chrome/140.0.0.0 Safari/537.36 Edg/140.0.0.0

Assinado via ZapSign by Truora

LUIZ CARLOS PERLATTI
Data e hora da assinatura: 21/08/2025 17:01:43
Token: 11134d51-f89e-4463-8645-c5aaa6504253

Assinatura

Dr. Luiz Carlos Perlatti
Assessor Esp. da Saúde

Luiz Carlos Perlatti

Pontos de autenticação:

Telefone: + 5511950002959

E-mail: lcperlatti@gmail.com

IP: 200.205.174.156
Dispositivo: Mozilla/5.0 (Windows NT 10.0; Win64; x64) AppleWebKit/537.36 (KHTML, like Gecko) Chrome/109.0.0.0 Safari/537.36

INTEGRIDADE CERTIFICADA - ICP-BRASIL

Assinaturas eletrônicas e físicas têm igual validade legal, conforme MP 2.200-2/2001 e Lei 14.063/2020.
Confirme a integridade do documento aqui.

Este Log é exclusivo e parte integrante do documento número c278531b-7984-4e26-af80-f993eac7ed4e, segundo os Termos de Uso da ZapSign , disponíveis em zapsign.com.br

Santander

Internet Banking Empresarial

BIOGESP ASSOCIACAO DE GESTAO E EXECUCAO **Agência:** 0123 **Conta:** 130043711

Pronto! O pagamento foi realizado. Fazer outro Pix

Comprovante do Pix

Valor pago
R$ 7.899,00

Forma de pagamento
Ag 0123 Cc 13004371-1

Mensagem para o recebedor
REFERENTE A NF 10722

Dados do recebedor

Nome
SINCONECTA TECNOLOGIA DA INFORMACAO LTDA

CNPJ / CPF
10.***.***/****-55

Chave
****evelise1986@gmail.com

Instituição
CORA SOCIEDADE DE CR DITO, FINANCIAMENTO E INVESTIMENTO S.A.

Dados do pagador

De
BIOGESP ASSOCIACAO DE GESTAO E EXECUCAO

CNPJ / CPF
26.***.***/****-39

Instituição
BANCO SANTANDER (BRASIL) S.A.

ID/Transação
E90400888202508251849449822202 79

Data e hora da transação
25/08/2025 - 15:49:49

Código de autenticação
IBE06338CC8440E174236A6

Central de Atendimento Santander Empresarial
4004-2125 (Regiões Metropolitanas)
0800 726 2125 (Demais Localidades)
0800 723 5007 (Pessoas com deficiência auditiva ou de fala)

SAC - Atendimento 24h por dia, todos os dias.
0800 762 7777
0800 771 0401 (Pessoas com deficiência auditiva ou de fala)
Ouvidoria - Das 9h às 18h, de segunda a sexta-feira, exceto feriado.
0800 726 0322
0800 771 0301 (Pessoas com deficiência auditiva ou de fala)

MINISTÉRIO DA FAZENDA
Secretaria da Receita Federal do Brasil
Procuradoria-Geral da Fazenda Nacional

CERTIDÃO POSITIVA COM EFEITOS DE NEGATIVA DE DÉBITOS RELATIVOS AOS TRIBUTOS FEDERAIS E À DÍVIDA ATIVA DA UNIÃO

Nome: SINCONECTA - TECNOLOGIA DA INFORMACAO LTDA
CNPJ: 10.710.409/0001-55

Ressalvado o direito de a Fazenda Nacional cobrar e inscrever quaisquer dívidas de responsabilidade do sujeito passivo acima identificado que vierem a ser apuradas, é certificado que:

1. constam débitos administrados pela Secretaria da Receita Federal do Brasil (RFB) com exigibilidade suspensa nos termos do art. 151 da Lei nº 5.172, de 25 de outubro de 1966 - Código Tributário Nacional (CTN), ou objeto de decisão judicial que determina sua desconsideração para fins de certificação da regularidade fiscal, ou ainda não vencidos; e

2. não constam inscrições em Dívida Ativa da União (DAU) na Procuradoria-Geral da Fazenda Nacional (PGFN).

Conforme disposto nos arts. 205 e 206 do CTN, este documento tem os mesmos efeitos da certidão negativa.

Esta certidão é válida para o estabelecimento matriz e suas filiais e, no caso de ente federativo, para todos os órgãos e fundos públicos da administração direta a ele vinculados. Refere-se à situação do sujeito passivo no âmbito da RFB e da PGFN e abrange inclusive as contribuições sociais previstas nas alíneas 'a' a 'd' do parágrafo único do art. 11 da Lei nº 8.212, de 24 de julho de 1991.

A aceitação desta certidão está condicionada à verificação de sua autenticidade na Internet, nos endereços <http://rfb.gov.br> ou <http://www.pgfn.gov.br>.

Certidão emitida gratuitamente com base na Portaria Conjunta RFB/PGFN nº 1.751, de 2/10/2014.
Emitida às 09:31:18 do dia 28/03/2025 <hora e data de Brasília>.
Válida até 24/09/2025.
Código de controle da certidão: **961C.E747.CD8A.468C**
Qualquer rasura ou emenda invalidará este documento.

Secretaria da Fazenda e Planejamento do Estado de São Paulo

Débitos Tributários Não Inscritos na Dívida Ativa do Estado de São Paulo

CNPJ: 10.710.409/0001-55

Ressalvado o direito da Secretaria da Fazenda e Planejamento do Estado de São Paulo de apurar débitos de responsabilidade da pessoa jurídica acima identificada, é certificado que **não constam débitos** declarados ou apurados pendentes de inscrição na Dívida Ativa de responsabilidade do estabelecimento matriz/filial acima identificado.

Certidão nº	25061031035-43
Data e hora da emissão	30/06/2025 09:41:04
Validade	6 (seis) meses, contados da data de sua expedição.

Qualquer rasura ou emenda invalidará este documento.

A aceitação desta certidão está condicionada à verificação de sua autenticidade no sítio **www.pfe.fazenda.sp.gov.br**

333

PREFEITURA MUNICIPAL DE BAURU

RUA ARAUJO LEITE, 17-47 - CEP 17015-341 - CENTRO - FONE (14) 3235-1000

SECRETARIA MUNICIPAL DA FAZENDA

CERTIDÃO NEGATIVA DE TRIBUTOS MOBILIARIOS INSCRIÇÃO MUNICIPAL

Documento emitido eletronicamente. Número da transação: 80420/2025

Ccm	**549188 InscrMunicipal 549188 Situação: Ativo**
Razão Social	**SINCONECTA TECNOLOGIA DE INFORMACAO LTDA**
CNPJ / CPF	**10.710.409/0001-55**
Inscrição Estadual/RG	
Endereço	**17016-230 - RUA LUSO-BRASILEIRA, 4-44 SALA 709 ANDAR 7 BLOCO A**
Bairro	**JARDIM ESTORIL IV Cidade BAURU Estado SP**

CERTIFICAMOS para os devidos fins, de acordo com informações colhidas em nosso sistema de controle de tributos municipais, a **inexistência de débitos municipais** em relação ao cadastro acima discriminado.

Esta certidão refere-se exclusivamente aos **Tributos Mobiliários** e abrange somente ao cadastro acima identificado. Nos termos do Art. 102 do Código Tributário Municipal de Bauru, fica ressalvado o direito da Fazenda Municipal de cobrar eventuais débitos anteriores, que sejam apurados posteriormente à emissão deste documento.

Certidão gerada em: 27/06/2025 e atualizada em: 27/06/2025

Prazo de Validade: 06 meses

Lei Nº 4571 de 25/08/2000

Tanto a veracidade da informação quanto a manutenção da condição de não devedor poderá ser verificada na seguinte página da Internet: **https://www.bauru.sp.gov.br/**

Identificação 2507922

Número da Certidão: 80420/2025 **Chave validação:** GTRDR-PJICQ

Controle: 549188

ATENÇÃO: Qualquer rasura ou emenda **INVALIDARÁ** este documento.

PODER JUDICIÁRIO
JUSTIÇA DO TRABALHO

CERTIDÃO NEGATIVA DE DÉBITOS TRABALHISTAS

Nome: SINCONECTA - TECNOLOGIA DA INFORMACAO LTDA (MATRIZ E FILIAIS)
CNPJ: 10.710.409/0001-55
Certidão nº: 36669394/2025
Expedição: 30/06/2025, às 09:28:52
Validade: 27/12/2025 - 180 (cento e oitenta) dias, contados da data de sua expedição.

Certifica-se que **SINCONECTA - TECNOLOGIA DA INFORMACAO LTDA (MATRIZ E FILIAIS)**, inscrito(a) no CNPJ sob o nº **10.710.409/0001-55**, **NÃO CONSTA** como inadimplente no Banco Nacional de Devedores Trabalhistas.
Certidão emitida com base nos arts. 642-A e 883-A da Consolidação das Leis do Trabalho, acrescentados pelas Leis ns.° 12.440/2011 e 13.467/2017, e no Ato 01/2022 da CGJT, de 21 de janeiro de 2022.
Os dados constantes desta Certidão são de responsabilidade dos Tribunais do Trabalho.
No caso de pessoa jurídica, a Certidão atesta a empresa em relação a todos os seus estabelecimentos, agências ou filiais.
A aceitação desta certidão condiciona-se à verificação de sua autenticidade no portal do Tribunal Superior do Trabalho na Internet (http://www.tst.jus.br).
Certidão emitida gratuitamente.

INFORMAÇÃO IMPORTANTE
Do Banco Nacional de Devedores Trabalhistas constam os dados necessários à identificação das pessoas naturais e jurídicas inadimplentes perante a Justiça do Trabalho quanto às obrigações estabelecidas em sentença condenatória transitada em julgado ou em acordos judiciais trabalhistas, inclusive no concernente aos recolhimentos previdenciários, a honorários, a custas, a emolumentos ou a recolhimentos determinados em lei; ou decorrentes de execução de acordos firmados perante o Ministério Público do Trabalho, Comissão de Conciliação Prévia ou demais títulos que, por disposição legal, contiver força executiva.

Voltar Imprimir

CAIXA ECONÔMICA FEDERAL

Certificado de Regularidade do FGTS - CRF

Inscrição: 10.710.409/0001-55

Razão Social: SINCONECTA TECNOLOGIA DE INFORMACAO LTDA ME

Endereço: R LUSO-BRASILEIRA 4 44 SL911, 9º AND / JARDIM ESTORIL IV / BAURU / SP / 17016-230

A Caixa Econômica Federal, no uso da atribuição que lhe confere o Art. 7, da Lei 8.036, de 11 de maio de 1990, certifica que, nesta data, a empresa acima identificada encontra-se em situação regular perante o Fundo de Garantia do Tempo de Servico - FGTS.

O presente Certificado não servirá de prova contra cobrança de quaisquer débitos referentes a contribuições e/ou encargos devidos, decorrentes das obrigações com o FGTS.

Validade:13/08/2025 a 11/09/2025

Certificação Número: 2025081307241714769708

Informação obtida em 22/08/2025 11:16:52

A utilização deste Certificado para os fins previstos em Lei esta condicionada a verificação de autenticidade no site da Caixa: **www.caixa.gov.br**

Imprimir Baixar PDF

SECRETARIA DA FAZENDA DO ESTADO DE SÃO PAULO

Cadastro Informativo dos Créditos não Quitados de Órgãos e Entidades Estaduais
CADIN Estadual

Informações Cadastrais

CNPJ/CPF: 10.710.409/0001-55

Não foram encontradas pendências no Cadastro de Créditos não quitados de Órgãos e Entidades Estaduais – CADIN ESTADUAL.

Pesquisa realizada em: 30/06/2025 às 09:26:55

Se você recebeu o comunicado CADIN regularize sua situação em 90 (noventa) dias contados a partir da data de expedição do mesmo.

Este documento não tem validade de Certidão Negativa.
Em conformidade com a Lei Estadual nº 12.799/2008 a inexistência de registro no CADIN Estadual:
- Não configura reconhecimento de regularidade de situação, nem dispensa a apresentação dos documentos exigidos em lei, decreto e demais atos normativos. (artigo 7º)
- Não impede a consulta prévia pelos órgãos e entidades da Administração direta e indireta ao sistema CADIN Estadual. (artigo 6º)
- Aos registros incluídos após a emissão da declaração cabe a aplicação do parágrafo 1º do artigo 6º.

A autenticidade deste documento deverá ser confirmada na página da Secretaria da Fazenda do Estado de São Paulo, endereço: https://www.fazenda.sp.gov.br/cadin_estadual/pages/publ/cadin.aspx

Código da Declaração: 1C1AFA2B.A25F15C5.EE6DCCFB.D9301C53

EMISSÃO GRATUITA

Atenção: Qualquer rasura ou emenda invalidará este documento.

MUNICÍPIO DE JUNDIAÍ

UNIDADE DE GESTÃO DE GOVERNO E FINANÇAS

NOTA FISCAL DE SERVIÇO ELETRÔNICA - NFS-e

NFS-e	
1070	
Código de Verificação	
9AQL1CTRC	
Emissão da NFS-e	
25/07/2025 15:11	

RPS	Série RPS	Tipo RPS	NFS-e Substituída

Prestador de Serviço

CPF/CNPJ: 36.205.233/0001-78 Inscrição 137436

Nome/Razão Social: LEDI SOFTWARE BRASIL SOLUÇÕES EM TECNOLOGIA LTDA

Endereço RODRIGO SOARES DE OLIVEIRA Número: 291

Complemento: Bairro: ANHANGABAÚ

CEP: 13208-120 Município: JUNDIAI UF: SP País: Brasil

E-mail: mauriciomanzato10@gmail.com Telefone: (11)4521-7261

Tomador de Serviço

CPF/CNPJ: 26.702.577/0001-39 Inscrição Municipal: NIF:

Nome/Razão Social: BIOGESP - ASS EXEC SERVS PUB SOCI

Endereço: Rua Cardeal Arcoverde Número: 1641

Complemento: SALA 93/94 Bairro: Pinheiros

CEP: 05407-002 Município: SAO PAULO UF: SP País: Brasil

E-mail: Telefone:

Atividade Econômica

1.01.02 / 2034 - ANALISE E DESENVOLVIMENTO DE SOFTWARE

Discriminação do Serviço

ref. a prest. serviço do sistema LEDI PONTO no mês de jun de 2025
MUNICIPIO: RIBEIRÃO PIRES
Chamamento público 003/2021 e Contrato 001/22
HMLS RIBEIRÃO PIRES= 108 usuários ativos x R$ 4,50
Data Limite para pagamento: 30/07/2025

Tributos Federais (R$)					Valor Aproximado dos Tributos (%)			
PIS	COFINS	INSS	IR	CSLL	Federal	Estadual	Municipal	Fonte
0,00	0,00	0,00	0,00	0,00	0,00%	0,00%	0,00%	

Identificação Prestação de Serviços		Detalhamento de Valores (R$)	
Código da Obra		Valor do Serviço	486,00
Código A.R.T.		Desconto Incondicionado	0,00
Exigibilidade ISSQN	1-Exigível	Desconto Condicionado	0,00
Regime Especial de Tributação	0-Nenhum	Retenções Federais	0,00
Simples Nacional	(X) Sim () Não	Outras Retenções	0,00
Incentivador Fiscal		Deduções Previstas em Lei	0,00
Competência	07/2025	Base de Cálculo	486,00
Município Prestação	JUNDIAI - SP	Alíquota	2,66
Munícipio Incidência	JUNDIAI - SP	ISSQN	0,00
ISSQN a Reter	( ) Sim (X) Não	Valor Líquido	486,00

Outras Informações

ZapSign f97c1f70-516c-40db-9388-acad1c986cce. Documento assinado eletronicamente, conforme MP 2.200-2/2001 e Lei 14.063/2020.

Relatório de Assinaturas

Datas e horários em UTC-0300 (America/Sao_Paulo)
Última atualização em 29 Julho 2025, 14:54:36

Status: Assinado
Documento: NF-1070
Número: f97c1f70-516c-40db-9388-acad1c986cce
Data da criação: 29 Julho 2025, 14:54:09
Hash do documento original (SHA256): 0d2b1403552bf93461e69d47a6097ce0526f667098c3591ee5229721300b3228

Assinaturas

1 de 1 Assinaturas

Assinado via ZapSign by Truora

JAIR AMORIM
Data e hora da assinatura: 29/07/2025 14:54:36
Token: 0afd7031-34b0-46fe-b6fd-2405482c8895

Assinatura

Jair Amorim

Pontos de autenticação:

Telefone: + 5521996433103

E-mail: adm.direcao@biogesp.org.br
Nível de segurança: Validado por código único enviado por e-mail

IP: 72.44.22.53
Dispositivo: Mozilla/5.0 (Windows NT 10.0; Win64; x64) AppleWebKit/537.36 (KHTML, like Gecko) Chrome/139.0.0.0 Safari/537.36 Edg/139.0.0.0

INTEGRIDADE CERTIFICADA - ICP-BRASIL

Assinaturas eletrônicas e físicas têm igual validade legal, conforme MP 2.200-2/2001 e Lei 14.063/2020.
Confirme a integridade do documento aqui.

Este Log é exclusivo e parte integrante do documento número f97c1f70-516c-40db-9388-acad1c986cce, segundo os Termos de Uso da ZapSign , disponíveis em zapsign.com.br

ZapSign f97c1f70-516c-40db-9388-acad1c986cce. Documento assinado eletronicamente, conforme MP 2.200-2/2001 e Lei 14.063/2020.

Santander

Internet Banking Empresarial

BIOGESP ASSOCIACAO DE GESTAO E EXECUCAO **Agência:** 0123 **Conta:** 130043711

Pagamentos > Boletos, contas e tributos >

Pagar com código de barras

Pagamento realizado com sucesso.

Beneficiário	Data do pagamento	Valor nominal	Valor total a pagar
LEDI SOFTWARE BRASIL SOLUCOES EM TE	11/08/2025	R$ 486,00	R$ 486,00

07790.00116.12015.384592.03772.524355.1.11580000048600

Instituição Financeira Favorecida 077 - BANCO INTER	CPF/CNPJ Beneficiário Final 36.205.233/0001-78	Beneficiário final LEDI SOFTWARE BRASIL SOLUCOES EM TECNOLO
CPF/CNPJ Beneficiário Original 36.205.233/0001-78	Razão Social Beneficiário Original LEDI SOFTWARE BRASIL SOLUCOES EM TE	Nome Fantasia Beneficiário Original LEDI SOFTWARE BRASIL SOLUCOES EM TE
CPF/CNPJ Pagador Original 26.702.577/0001-39	Nome Pagador Original Biogesp - Assoc Exec Serv Pub Soc	CPF/CNPJ Pagador Efetivo 26.702.577/0001-39
Razão Social Pagador Efetivo BIOGESP ASSOCIACAO DE GESTAO E EXECUCAO	Data de Vencimento 30/07/2025	Valor Nominal 486,00
Valor Pago 0,00	Encargos 0,00	Desconto 0,00
Valor Total a Cobrar 0,00	Data / hora da transação: 11/08/2025 14:56:10	Autenticação IBE9AD783F2EA3D4EA5BB34

Transação exclusiva para pagamento de Boleto. O pagamento será processado somente se informados corretamente os dados do boleto. A veracidade dessas informações é de responsabilidade do Cliente/Pagador, que se obriga a apresentar os boletos para verificação sempre que solicitado, nos termos da lei. Havendo divergências entre o valor indicado/agendado pelo pagador e o valor informado pelo favorecido, o BANCO rejeitará o pagamento, podendo, no entanto, efetuar o pagamento pelo valor autorizado pelo pagador desde que o referido valor esteja dentro da margem aprovada e registrada pelo beneficiário do boleto.

Central de Atendimento Santander Empresarial
4004-2125 (Regiões Metropolitanas)
0800 726 2125 (Demais Localidades)
0800 723 5007 (Pessoas com deficiência auditiva ou de fala)

SAC - Atendimento 24h por dia, todos os dias.
0800 762 7777
0800 771 0401 (Pessoas com deficiência auditiva ou de fala)
Ouvidoria - Das 9h às 18h, de segunda a sexta-feira, exceto feriado.
0800 726 0322
0800 771 0301 (Pessoas com deficiência auditiva ou de fala)

MINISTÉRIO DA FAZENDA
Secretaria da Receita Federal do Brasil
Procuradoria-Geral da Fazenda Nacional

CERTIDÃO NEGATIVA DE DÉBITOS RELATIVOS AOS TRIBUTOS FEDERAIS E À DÍVIDA ATIVA DA UNIÃO

Nome: LEDI SOFTWARE BRASIL SOLUCOES EM TECNOLOGIA LTDA
CNPJ: 36.205.233/0001-78

Ressalvado o direito de a Fazenda Nacional cobrar e inscrever quaisquer dívidas de responsabilidade do sujeito passivo acima identificado que vierem a ser apuradas, é certificado que não constam pendências em seu nome, relativas a créditos tributários administrados pela Secretaria da Receita Federal do Brasil (RFB) e a inscrições em Dívida Ativa da União (DAU) junto à Procuradoria-Geral da Fazenda Nacional (PGFN).

Esta certidão é válida para o estabelecimento matriz e suas filiais e, no caso de ente federativo, para todos os órgãos e fundos públicos da administração direta a ele vinculados. Refere-se à situação do sujeito passivo no âmbito da RFB e da PGFN e abrange inclusive as contribuições sociais previstas nas alíneas 'a' a 'd' do parágrafo único do art. 11 da Lei nº 8.212, de 24 de julho de 1991.

A aceitação desta certidão está condicionada à verificação de sua autenticidade na Internet, nos endereços <http://rfb.gov.br> ou <http://www.pgfn.gov.br>.

Certidão emitida gratuitamente com base na Portaria Conjunta RFB/PGFN nº 1.751, de 2/10/2014.
Emitida às 12:30:53 do dia 29/05/2025 <hora e data de Brasília>.
Válida até 25/11/2025.
Código de controle da certidão: **FD71.AE0A.9D0C.43A0**
Qualquer rasura ou emenda invalidará este documento.

Secretaria da Fazenda e Planejamento do Estado de São Paulo

Débitos Tributários Não Inscritos na Dívida Ativa do Estado de São Paulo

CNPJ: 36.205.233/0001-78

Ressalvado o direito da Secretaria da Fazenda e Planejamento do Estado de São Paulo de apurar débitos de responsabilidade da pessoa jurídica acima identificada, é certificado que **não constam débitos** declarados ou apurados pendentes de inscrição na Dívida Ativa de responsabilidade do estabelecimento matriz/filial acima identificado.

Certidão nº	25050834313-37
Data e hora da emissão	26/05/2025 16:08:02
Validade	6 (seis) meses, contados da data de sua expedição.

Qualquer rasura ou emenda invalidará este documento.

A aceitação desta certidão está condicionada à verificação de sua autenticidade no sítio **www.pfe.fazenda.sp.gov.br**

Prefeitura do Município de Jundiaí

Unidade de Gestão de Governo e Finanças

Divisão de Dívida Ativa

CERTIDÃO NEGATIVA DE DÉBITOS MUNICIPAIS

CERTIFICO que não consta inscrição no cadastro fiscal imobiliário em nome de **LEDI SOFTWARE BRASIL SOLUÇÕES EM TECNOLOGIA LTDA, CNPJ: 36.205.233/0001-78.**

CERTIFICO ainda que, consta inscrição no cadastro fiscal mobiliário sob número **137.436-2,** situado na **R. RODRIGO SOARES DE OLIVEIRA, 291 - LT. ANHANGABAÚ - CEP: 13208-120 JUNDIAI/SP**, **NADA DEVE** a esta municipalidade até a presente data com referência aos tributos de **Imposto Sobre Serviço Qualquer Natureza, Taxas de Fiscalização, Manutenção de Cadastro e Multas.**

RESSALVO o direito da Fazenda Municipal de cobrar quaisquer outros débitos que venham a ser apurados após a expedição da referida Certidão.
A presente certidão tem o prazo de validade de 180 (cento oitenta) dias.

Não estão incluídos nesta certidão eventuais débitos referentes aos itens abaixo:

1. De responsabilidade da pessoa jurídica, em virtude de processo de fusão, cisão, incorporação ou transformação;
2. Relativos a imóveis cujo cadastro não tenha sido atualizado junto à municipalidade, nos termos da legislação aplicável;
3. Relativos ao Imposto Sobre Serviços de Qualquer Natureza - ISSQN, estando o contribuinte sob o regime do Simples Nacional, os quais devem ser verificados junto à Receita federal do Brasil.

A aceitação desta certidão está condicionada à verificação de sua autenticidade na Internet, no endereço www.jundiai.sp.gov.br, utilizando o código de controle indicado abaixo.

O referido é verdade e dou fé.

CERTIDÃO NEGATIVA DE DÉBITOS MUNICIPAIS

Jundiaí, 26 de Maio de 2025

Certidão emitida com base no decreto 20.508 de 13/07/2006, Portaria nº 01 de 13/07/2006/SMF.
Emitida às **16:13:38** do dia **26/05/2025** (hora e data de Brasília).
Valido até **26/11/2025**.
Código de Controle da Certidão: **6BC4.103B.2D54.82D8**
Certidão emitida gratuitamente
Atenção: qualquer rasura ou emenda invalidará este documento

PODER JUDICIÁRIO
JUSTIÇA DO TRABALHO

CERTIDÃO NEGATIVA DE DÉBITOS TRABALHISTAS

Nome: LEDI SOFTWARE BRASIL SOLUCOES EM TECNOLOGIA LTDA (MATRIZ E FILIAIS)
CNPJ: 36.205.233/0001-78
Certidão nº: 29029108/2025
Expedição: 26/05/2025, às 16:09:45
Validade: 22/11/2025 - 180 (cento e oitenta) dias, contados da data de sua expedição.

Certifica-se que **LEDI SOFTWARE BRASIL SOLUCOES EM TECNOLOGIA LTDA (MATRIZ E FILIAIS)**, inscrito(a) no CNPJ sob o nº **36.205.233/0001-78**, **NÃO CONSTA** como inadimplente no Banco Nacional de Devedores Trabalhistas.
Certidão emitida com base nos arts. 642-A e 883-A da Consolidação das Leis do Trabalho, acrescentados pelas Leis ns.° 12.440/2011 e 13.467/2017, e no Ato 01/2022 da CGJT, de 21 de janeiro de 2022.
Os dados constantes desta Certidão são de responsabilidade dos Tribunais do Trabalho.
No caso de pessoa jurídica, a Certidão atesta a empresa em relação a todos os seus estabelecimentos, agências ou filiais.
A aceitação desta certidão condiciona-se à verificação de sua autenticidade no portal do Tribunal Superior do Trabalho na Internet (http://www.tst.jus.br).
Certidão emitida gratuitamente.

INFORMAÇÃO IMPORTANTE
Do Banco Nacional de Devedores Trabalhistas constam os dados necessários à identificação das pessoas naturais e jurídicas inadimplentes perante a Justiça do Trabalho quanto às obrigações estabelecidas em sentença condenatória transitada em julgado ou em acordos judiciais trabalhistas, inclusive no concernente aos recolhimentos previdenciários, a honorários, a custas, a emolumentos ou a recolhimentos determinados em lei; ou decorrentes de execução de acordos firmados perante o Ministério Público do Trabalho, Comissão de Conciliação Prévia ou demais títulos que, por disposição legal, contiver força executiva.

Voltar Imprimir

CAIXA ECONÔMICA FEDERAL

Certificado de Regularidade do FGTS - CRF

Inscrição: 36.205.233/0001-78

Razão Social: LEDI SOFTWARE BRASIL SOLUCOES EM TECNOLO

Endereço: R RODRIGO SOARES DE OLIVEIRA 291 / ANHANGABAU / JUNDIAI / SP / 13208-120

A Caixa Econômica Federal, no uso da atribuição que lhe confere o Art. 7, da Lei 8.036, de 11 de maio de 1990, certifica que, nesta data, a empresa acima identificada encontra-se em situação regular perante o Fundo de Garantia do Tempo de Servico - FGTS.

O presente Certificado não servirá de prova contra cobrança de quaisquer débitos referentes a contribuições e/ou encargos devidos, decorrentes das obrigações com o FGTS.

Validade:18/08/2025 a 16/09/2025

Certificação Número: 2025081819475495940599

Informação obtida em 22/08/2025 11:13:55

A utilização deste Certificado para os fins previstos em Lei esta condicionada a verificação de autenticidade no site da Caixa: **www.caixa.gov.br**

Imprimir Baixar PDF

SECRETARIA DA FAZENDA DO ESTADO DE SÃO PAULO

Cadastro Informativo dos Créditos não Quitados de Órgãos e Entidades Estaduais
CADIN Estadual

Informações Cadastrais

CNPJ/CPF: 36.205.233/0001-78

Não foram encontradas pendências no Cadastro de Créditos não quitados de Órgãos e Entidades Estaduais – CADIN ESTADUAL.

Pesquisa realizada em: 22/08/2025 às 13:01:23

Se você recebeu o comunicado CADIN regularize sua situação em 90 (noventa) dias contados a partir da data de expedição do mesmo.

Este documento não tem validade de Certidão Negativa.
Em conformidade com a Lei Estadual nº 12.799/2008 a inexistência de registro no CADIN Estadual:
- Não configura reconhecimento de regularidade de situação, nem dispensa a apresentação dos documentos exigidos em lei, decreto e demais atos normativos. (artigo 7º)
- Não impede a consulta prévia pelos órgãos e entidades da Administração direta e indireta ao sistema CADIN Estadual. (artigo 6º)
- Aos registros incluídos após a emissão da declaração cabe a aplicação do parágrafo 1º do artigo 6º.

A autenticidade deste documento deverá ser confirmada na página da Secretaria da Fazenda do Estado de São Paulo, endereço: https://www.fazenda.sp.gov.br/cadin_estadual/pages/publ/cadin.aspx

Código da Declaração: 77150095.3D269C45.DACAD1B9.13A8F321

EMISSÃO GRATUITA

Atenção: Qualquer rasura ou emenda invalidará este documento.

GLOBALFIBRA
Site: www.globalfibra.com.br
Fones: 0113090-2442 / 0113090-4471
Email: faleconosco@globalfibra.com.br

PAGUE AGORA PELO PIX!

Fatura de Serviços de Telecomunicações

Dados do Assinante

BIOGESP - CPF/CNPJ: 26702577000139

Rua Aurora, 61 - UBS CENTRO ALTO - Suíssa - Ribeirão Pires

Cadastro	Mês/Ano	Emissão	Vencimento	Valor Fatura
28808	08/2025	13/08/25	18/08/25	R$ 99,90

Extrato de Lançamentos

Título	Plano	Lançamento	Detalhamento	Valor (R$)
120288082507ME	(G) Navegue 700 - 08/24	Mensalidade	Serviço de Comunicação Multimídia	33,41
120288082507ME	(G) Navegue 700 - 08/24	Mensalidade	Serviço de Conexão à Internet	12,53
120288082507ME	(G) Navegue 700 - 08/24	Mensalidade	Serviços Digitais - Ebooks Premium	31,46
120288082507ME	(G) Navegue 700 - 08/24	Mensalidade	Serviços Digitais - Audiobooks Standard	22,50

Sicredi **RECIBO DO PAGADOR** 74891.12586 28076.707265 44021.021009 8 11770000009990

Beneficiário					Vencimento
GLOBALNET SERVICOS E INFORMATICA LTDA-ME - 19.421.083/0001-10 AV HUMBERTO DE CAMPOS, 235A SUISSA RIBEIRAO PIRES - SP 09.424-600					18/08/2025
Pagador					Agência/Código benificiário
BIOGESP (Cod. 28808) - CPF/CNPJ 26.702.577/0001-39					0726.44.02102
Data de Documento	Nosso número	Espécie doc.	Aceite	Data Proc.	(=) Valor documento
29/07/2025	25/828076-7	DSI	N	13/08/2025	99,90

Autenticação mecânica no Verso

Sicredi 748-X 74891.12586 28076.707265 44021.021009 8 11770000009990

Local de pagamento					Vencimento
PAGAVEL PREFERENCIALMENTE NAS LOTERICAS OU NO ESCRITORIO DA GLOBALNET					18/08/2025
Beneficiário					Agência/Código benificiário
GLOBALNET SERVICOS E INFORMATICA LTDA-ME - 19.421.083/0001-10					0726.44.02102
Data de Documento	No documento	Espécie doc.	Aceite	Data Proc.	Nosso número
29/07/2025	28076	DSI	N	13/08/2025	25/828076-7
Uso do banco	Carteira	Espécie	Quantidade	Valor Doc.	(=) Valor documento
	1				99,90

Instruções (Texto de responsabilidade do beneficiário)
APOS VENCIMENTO, MULTA DE 2% E MORA DE 0,033% AO DIA
NAO RECEBER ATRASADO SEM A COBRANCA DE JUROS E MULTA
ATUALIZE SEU BOLETO EM central.global-fibra.com
SAC 3090-2442 / EVITE SUSPENSAO DO SERVICO, PAGUE EM DIA

(-) Desconto / Abatimentos
(-) Outras deduções
(+) Mora / Multa / Juros
(+) Outros acréscimos
(=) Valor cobrado

PIX Copia e Cola:
00020126910014br.gov.bcb.pix2569pix-qrcode.sicredi.com.br/qr/v2/cobv/5139e5a77ae442f0951dd45ac88b0a5d5204000053039865802BR5903PIX6006Cidade62070503***6304D846

Pagador
BIOGESP (Cod. 28808) - CPF/CNPJ 26.702.577/0001-39
Rua Aurora, 61 - UBS CENTRO ALTO - Suíssa
CEP 09424-200 - Ribeirão Pires - SP

Cód. baixa

Pagador/Avalista — Autenticação mecânica - Ficha de Compensação

ZapSign c59c4483-e1be-4fbc-a78b-a947ee975164. Documento assinado eletronicamente, conforme MP 2.200-2/2001 e Lei 14.063/2020.

Relatório de Assinaturas

Datas e horários em UTC-0300 (America/Sao_Paulo)
Última atualização em 19 Agosto 2025, 17:56:10

ZapSign By Truora

Status: Assinado
Documento: NF-28076
Número: c59c4483-e1be-4fbc-a78b-a947ee975164
Data da criação: 19 Agosto 2025, 15:45:51
Hash do documento original (SHA256): 5db61808c966eb8037e443c85fffc0db237f9c882a95b27dae00dba6bb44caf4

Assinaturas

2 de 2 Assinaturas

Assinado via ZapSign by Truora

JAIR AMORIM
Data e hora da assinatura: 19/08/2025 15:46:44
Token: 0dbbf9fc-b7f7-4d9e-8858-99251ae1db78

Assinatura

Jair Amorim

Pontos de autenticação:

Telefone: + 5521996433103

E-mail: adm.direcao@biogesp.org.br
Nível de segurança: Validado por código único enviado por e-mail

IP: 190.115.64.230
Dispositivo: Mozilla/5.0 (Windows NT 10.0; Win64; x64) AppleWebKit/537.36 (KHTML, like Gecko) Chrome/140.0.0.0 Safari/537.36 Edg/140.0.0.0

Assinado via ZapSign by Truora

LUIZ CARLOS PERLATTI
Data e hora da assinatura: 19/08/2025 17:56:09
Token: afb15fce-269e-4915-831d-43370d326d66

Assinatura

Dr. Luiz Carlos Perlatti
Assessor Esp. da Saúde

Luiz Carlos Perlatti

Pontos de autenticação:

Telefone: + 5511950002959

E-mail: lcperlatti@gmail.com

IP: 200.205.174.156
Dispositivo: Mozilla/5.0 (Windows NT 10.0; Win64; x64) AppleWebKit/537.36 (KHTML, like Gecko) Chrome/109.0.0.0 Safari/537.36

INTEGRIDADE CERTIFICADA - ICP-BRASIL

Assinaturas eletrônicas e físicas têm igual validade legal, conforme MP 2.200-2/2001 e Lei 14.063/2020.
Confirme a integridade do documento aqui.

Este Log é exclusivo e parte integrante do documento número c59c4483-e1be-4fbc-a78b-a947ee975164, segundo os Termos de Uso da ZapSign , disponíveis em zapsign.com.br

Santander

Internet Banking Empresarial

BIOGESP ASSOCIACAO DE GESTAO E EXECUCAO **Agência:** 0123 **Conta:** 130043711

Pagamentos > Boletos, contas e tributos >

Pagar com código de barras

Pagamento realizado com sucesso.

Beneficiário	Data do pagamento	Valor nominal	Valor total a pagar
GLOBALNET SERVICOS E INFORMATI	25/08/2025	R$ 99,90	R$ 99,90

74891.12586.36021.307263.44021.021058.9.11840000009990

Instituição Financeira Favorecida 748 - BCO COOPERATIVO SICREDI S A	CPF/CNPJ Beneficiário Final 00.000.000/0000-00	CPF/CNPJ Beneficiário Original 19.421.083/0001-10
Razão Social Beneficiário Original GLOBALNET SERVICOS E INFORMATI	Nome Fantasia Beneficiário Original GLOBALNET SERVICOS E INFORMATI	CPF/CNPJ Pagador Original 26.702.577/0001-39
Nome Pagador Original BIOGESP	CPF/CNPJ Pagador Efetivo 26.702.577/0001-39	Razão Social Pagador Efetivo BIOGESP ASSOCIACAO DE GESTAO E EXECUCAO
Data de Vencimento 25/08/2025	Valor Nominal 99,90	Valor Pago 0,00
Encargos 0,00	Desconto 0,00	Valor Total a Cobrar 0,00
Data / hora da transação: 25/08/2025 11:31:42	Autenticação IBE3E314A5783D34242BAE7	

Transação exclusiva para pagamento de Boleto. O pagamento será processado somente se informados corretamente os dados do boleto. A veracidade dessas informações é de responsabilidade do Cliente/Pagador, que se obriga a apresentar os boletos para verificação sempre que solicitado, nos termos da lei. Havendo divergências entre o valor indicado/agendado pelo pagador e o valor informado pelo favorecido, o BANCO rejeitará o pagamento, podendo, no entanto, efetuar o pagamento pelo valor autorizado pelo pagador desde que o referido valor esteja dentro da margem aprovada e registrada pelo beneficiário do boleto.

Central de Atendimento Santander Empresarial
4004-2125 (Regiões Metropolitanas)
0800 726 2125 (Demais Localidades)
0800 723 5007 (Pessoas com deficiência auditiva ou de fala)

SAC - Atendimento 24h por dia, todos os dias.
0800 762 7777
0800 771 0401 (Pessoas com deficiência auditiva ou de fala)
Ouvidoria - Das 9h às 18h, de segunda a sexta-feira, exceto feriado.
0800 726 0322
0800 771 0301 (Pessoas com deficiência auditiva ou de fala)

GLOBALFIBRA
Site: www.globalfibra.com.br
Fones: 0113090-2442 / 0113090-4471
Email: faleconosco@globalfibra.com.br

PAGUE AGORA PELO PIX!

Fatura de Serviços de Telecomunicações

Dados do Assinante

BIOGESP - CPF/CNPJ: 26702577000139

Rodovia Índio Tibiriçá - USF OURO FINO - Represa - Ribeirão Pires

Cadastro	Mês/Ano	Emissão	Vencimento	Valor Fatura
28808	08/2025	13/08/25	18/08/25	R$ 99,90

Extrato de Lançamentos

Título	Plano	Lançamento	Detalhamento	Valor (R$)
110288082507ME	(G) Navegue 700 - 08/24	Mensalidade	Serviço de Comunicação Multimídia	33,41
110288082507ME	(G) Navegue 700 - 08/24	Mensalidade	Serviço de Conexão à Internet	12,53
110288082507ME	(G) Navegue 700 - 08/24	Mensalidade	Serviços Digitais - Ebooks Premium	31,46
110288082507ME	(G) Navegue 700 - 08/24	Mensalidade	Serviços Digitais - Audiobooks Standard	22,50

Sicredi **RECIBO DO PAGADOR** 74891.12586 28075.907262 44021.021058 2 11770000009990

Beneficiário					Vencimento
GLOBALNET SERVICOS E INFORMATICA LTDA-ME - 19.421.083/0001-10 AV HUMBERTO DE CAMPOS, 235A SUISSA RIBEIRAO PIRES - SP 09.424-600					18/08/2025
Pagador					Agência/Código benificiário
BIOGESP (Cod. 28808) - CPF/CNPJ 26.702.577/0001-39					0726.44.02102
Data de Documento	Nosso número	Espécie doc.	Aceite	Data Proc.	(=) Valor documento
29/07/2025	25/828075-9	DSI	N	13/08/2025	99,90

Autenticação mecânica no Verso

Sicredi 748-X 74891.12586 28075.907262 44021.021058 2 11770000009990

Local de pagamento					Vencimento
PAGAVEL PREFERENCIALMENTE NAS LOTERICAS OU NO ESCRITORIO DA GLOBALNET					18/08/2025
Beneficiário					Agência/Código benificiário
GLOBALNET SERVICOS E INFORMATICA LTDA-ME - 19.421.083/0001-10					0726.44.02102
Data de Documento	No documento	Espécie doc.	Aceite	Data Proc.	Nosso número
29/07/2025	28075	DSI	N	13/08/2025	25/828075-9
Uso do banco	Carteira	Espécie	Quantidade	Valor Doc.	(=) Valor documento
	1				99,90

Instruções (Texto de responsabilidade do beneficiário)
APOS VENCIMENTO, MULTA DE 2% E MORA DE 0,033% AO DIA
NAO RECEBER ATRASADO SEM A COBRANCA DE JUROS E MULTA
ATUALIZE SEU BOLETO EM central.global-fibra.com
SAC 3090-2442 / EVITE SUSPENSAO DO SERVICO, PAGUE EM DIA

(-) Desconto / Abatimentos
(-) Outras deduções
(+) Mora / Multa / Juros
(+) Outros acréscimos
(=) Valor cobrado

PIX Copia e Cola:
00020126910014br.gov.bcb.pix2569pix-qrcode.sicredi.com.br/qr/v2/cobv/3013264397b34ff0bf6338a144c847c7520400005303986580 2BR5903PIX6006Cidade62070503***6304EAC9

Pagador
BIOGESP (Cod. 28808) - CPF/CNPJ 26.702.577/0001-39
Rodovia Índio Tibiriçá - USF OURO FINO - Represa
CEP 09414-000 - Ribeirão Pires - SP

Cód. baixa

Pagador/Avalista

Autenticação mecânica - Ficha de Compensação

ZapSign 2e629ea2-122f-4584-8406-4d1e9775b234. Documento assinado eletronicamente, conforme MP 2.200-2/2001 e Lei 14.063/2020.

Relatório de Assinaturas

Datas e horários em UTC-0300 (America/Sao_Paulo)
Última atualização em 19 Agosto 2025, 17:57:41

Status: Assinado
Documento: NF-28075
Número: 2e629ea2-122f-4584-8406-4d1e9775b234
Data da criação: 19 Agosto 2025, 15:53:13
Hash do documento original (SHA256): 6c0d951b762694f5b8962659e6809be1659f6738c6836f511da0e8ceffc7242f

Assinaturas

2 de 2 Assinaturas

Assinado via ZapSign by Truora

JAIR AMORIM

Data e hora da assinatura: 19/08/2025 15:53:40
Token: baec69f6-a8f0-4695-a3d4-2c200a54e62b

Assinatura

Jair Amorim

Pontos de autenticação:

Telefone: + 5521996433103

E-mail: adm.direcao@biogesp.org.br
Nível de segurança: Validado por código único enviado por e-mail

IP: 190.115.64.230
Dispositivo: Mozilla/5.0 (Windows NT 10.0; Win64; x64) AppleWebKit/537.36 (KHTML, like Gecko) Chrome/140.0.0.0 Safari/537.36 Edg/140.0.0.0

Assinado via ZapSign by Truora

LUIZ CARLOS PERLATTI

Data e hora da assinatura: 19/08/2025 17:57:41
Token: f31c17ba-9afa-4d62-a871-057b07881ad1

Assinatura

Dr. Luiz Carlos Perlatti
Assessor Esp. da Saúde

Luiz Carlos Perlatti

Pontos de autenticação:

Telefone: + 5511950002959

E-mail: lcperlatti@gmail.com

IP: 200.205.174.156
Dispositivo: Mozilla/5.0 (Windows NT 10.0; Win64; x64) AppleWebKit/537.36 (KHTML, like Gecko) Chrome/109.0.0.0 Safari/537.36

INTEGRIDADE CERTIFICADA - ICP-BRASIL

Assinaturas eletrônicas e físicas têm igual validade legal, conforme MP 2.200-2/2001 e Lei 14.063/2020.
Confirme a integridade do documento aqui.

Este Log é exclusivo e parte integrante do documento número 2e629ea2-122f-4584-8406-4d1e9775b234, segundo os Termos de Uso da ZapSign , disponíveis em zapsign.com.br

Santander

Internet Banking Empresarial

BIOGESP ASSOCIACAO DE GESTAO E EXECUCAO **Agência:** 0123 **Conta:** 130043711

Pagamentos > Boletos, contas e tributos >

Pagar com código de barras

Pagamento realizado com sucesso.

Beneficiário	Data do pagamento	Valor nominal	Valor total a pagar
GLOBALNET SERVICOS E INFORMATI	25/08/2025	R$ 99,90	R$ 99,90

74891.12586.36020.507269.44021.021009.1.11840000009990

Instituição Financeira Favorecida 748 - BCO COOPERATIVO SICREDI S A	CPF/CNPJ Beneficiário Final 00.000.000/0000-00	CPF/CNPJ Beneficiário Original 19.421.083/0001-10
Razão Social Beneficiário Original GLOBALNET SERVICOS E INFORMATI	Nome Fantasia Beneficiário Original GLOBALNET SERVICOS E INFORMATI	CPF/CNPJ Pagador Original 26.702.577/0001-39
Nome Pagador Original BIOGESP	CPF/CNPJ Pagador Efetivo 26.702.577/0001-39	Razão Social Pagador Efetivo BIOGESP ASSOCIACAO DE GESTAO E EXECUCAO
Data de Vencimento 25/08/2025	Valor Nominal 99,90	Valor Pago 0,00
Encargos 0,00	Desconto 0,00	Valor Total a Cobrar 0,00
Data / hora da transação: 25/08/2025 11:10:52	Autenticação IBE7C776C23E4904E7684D2	

Transação exclusiva para pagamento de Boleto. O pagamento será processado somente se informados corretamente os dados do boleto. A veracidade dessas informações é de responsabilidade do Cliente/Pagador, que se obriga a apresentar os boletos para verificação sempre que solicitado, nos termos da lei. Havendo divergências entre o valor indicado/agendado pelo pagador e o valor informado pelo favorecido, o BANCO rejeitará o pagamento, podendo, no entanto, efetuar o pagamento pelo valor autorizado pelo pagador desde que o referido valor esteja dentro da margem aprovada e registrada pelo beneficiário do boleto.

Central de Atendimento Santander Empresarial
4004-2125 (Regiões Metropolitanas)
0800 726 2125 (Demais Localidades)
0800 723 5007 (Pessoas com deficiência auditiva ou de fala)

SAC - Atendimento 24h por dia, todos os dias.
0800 762 7777
0800 771 0401 (Pessoas com deficiência auditiva ou de fala)
Ouvidoria - Das 9h às 18h, de segunda a sexta-feira, exceto feriado.
0800 726 0322
0800 771 0301 (Pessoas com deficiência auditiva ou de fala)

GLOBALFIBRA
Site: www.globalfibra.com.br
Fones: 0113090-2442 / 0113090-4471
Email: faleconosco@globalfibra.com.br

PAGUE AGORA PELO PIX!

Fatura de Serviços de Telecomunicações

Dados do Assinante

BIOGESP - CPF/CNPJ: 26702577000139

Rua Fagundes Varela, 40 - USF JD CAÇULA - Represa - Ribeirão Pires

Cadastro	Mês/Ano	Emissão	Vencimento	Valor Fatura
28808	08/2025	13/08/25	18/08/25	R$ 99,90

Extrato de Lançamentos

Título	Plano	Lançamento	Detalhamento	Valor (R$)
100288082507ME	(G) Navegue 700 - 08/24	Mensalidade	Serviço de Comunicação Multimídia	33,41
100288082507ME	(G) Navegue 700 - 08/24	Mensalidade	Serviço de Conexão à Internet	12,53
100288082507ME	(G) Navegue 700 - 08/24	Mensalidade	Serviços Digitais - Ebooks Premium	31,46
100288082507ME	(G) Navegue 700 - 08/24	Mensalidade	Serviços Digitais - Audiobooks Standard	22,50

Sicredi **RECIBO DO PAGADOR** 74891.12586 28074.007262 44021.021009 5 11770000009990

Beneficiário: GLOBALNET SERVICOS E INFORMATICA LTDA-ME - 19.421.083/0001-10 AV HUMBERTO DE CAMPOS, 235A SUISSA RIBEIRAO PIRES - SP 09.424-600
Vencimento: 18/08/2025

Pagador: BIOGESP (Cod. 28808) - CPF/CNPJ 26.702.577/0001-39
Agência/Código benificiário: 0726.44.02102

Data de Documento	Nosso número	Espécie doc.	Aceite	Data Proc.	(=) Valor documento
29/07/2025	25/828074-0	DSI	N	13/08/2025	99,90

Autenticação mecânica no Verso

Sicredi 748-X 74891.12586 28074.007262 44021.021009 5 11770000009990

Local de pagamento: PAGAVEL PREFERENCIALMENTE NAS LOTERICAS OU NO ESCRITORIO DA GLOBALNET
Vencimento: 18/08/2025

Beneficiário: GLOBALNET SERVICOS E INFORMATICA LTDA-ME - 19.421.083/0001-10
Agência/Código benificiário: 0726.44.02102

Data de Documento	No documento	Espécie doc.	Aceite	Data Proc.	Nosso número
29/07/2025	28074	DSI	N	13/08/2025	25/828074-0

Uso do banco	Carteira	Espécie	Quantidade	Valor Doc.	(=) Valor documento
	1				99,90

Instruções (Texto de responsabilidade do beneficiário)
APOS VENCIMENTO, MULTA DE 2% E MORA DE 0,033% AO DIA
NAO RECEBER ATRASADO SEM A COBRANCA DE JUROS E MULTA
ATUALIZE SEU BOLETO EM central.global-fibra.com
SAC 3090-2442 / EVITE SUSPENSAO DO SERVICO, PAGUE EM DIA

(-) Desconto / Abatimentos
(-) Outras deduções
(+) Mora / Multa / Juros
(+) Outros acréscimos
(=) Valor cobrado

PIX Copia e Cola:
00020126910014br.gov.bcb.pix2569pix-qrcode.sicredi.com.br/qr/v2/cobv/e2a0acb6793b475e8892f0a66be474c7520400005303986580 2BR5903PIX6006Cidade62070503***6304B03D

Pagador
BIOGESP (Cod. 28808) - CPF/CNPJ 26.702.577/0001-39
Rua Fagundes Varela, 40 - USF JD CAÇULA - Represa
CEP 09415-140 - Ribeirão Pires - SP

Cód. baixa

Pagador/Avalista — Autenticação mecânica - Ficha de Compensação

ZapSign df83fbda-a6d8-434d-930f-578f888a61e1. Documento assinado eletronicamente, conforme MP 2.200-2/2001 e Lei 14.063/2020.

Relatório de Assinaturas

Datas e horários em UTC-0300 (America/Sao_Paulo)
Última atualização em 19 Agosto 2025, 17:59:18

ZapSign By Truora

Status: Assinado
Documento: NF-28074
Número: df83fbda-a6d8-434d-930f-578f888a61e1
Data da criação: 19 Agosto 2025, 15:48:26
Hash do documento original (SHA256): 46abf6da4fa69ae7cfa204028ecff149c3d28cf0d78fdb4990bc10a2ec62271d

Assinaturas

2 de 2 Assinaturas

Assinado via ZapSign by Truora

JAIR AMORIM

Data e hora da assinatura: 19/08/2025 15:49:00
Token: 1841f664-8877-46c8-8573-7d5396275859

Assinatura

Jair Amorim

Pontos de autenticação:

Telefone: + 5521996433103

E-mail: adm.direcao@biogesp.org.br
Nível de segurança: Validado por código único enviado por e-mail

IP: 190.115.64.230
Dispositivo: Mozilla/5.0 (Windows NT 10.0; Win64; x64) AppleWebKit/537.36 (KHTML, like Gecko) Chrome/140.0.0.0 Safari/537.36 Edg/140.0.0.0

Assinado via ZapSign by Truora

LUIZ CARLOS PERLATTI

Data e hora da assinatura: 19/08/2025 17:59:18
Token: 0a2b4cdb-4c68-4c2b-a210-24a49103726f

Assinatura

Dr. Luiz Carlos Perlatti
Assessor Esp. da Saúde

Luiz Carlos Perlatti

Pontos de autenticação:

Telefone: + 5511950002959

E-mail: lcperlatti@gmail.com

IP: 200.205.174.156
Dispositivo: Mozilla/5.0 (Windows NT 10.0; Win64; x64) AppleWebKit/537.36 (KHTML, like Gecko) Chrome/109.0.0.0 Safari/537.36

INTEGRIDADE CERTIFICADA - ICP-BRASIL

Assinaturas eletrônicas e físicas têm igual validade legal, conforme MP 2.200-2/2001 e Lei 14.063/2020.
Confirme a integridade do documento aqui.

Este Log é exclusivo e parte integrante do documento número df83fbda-a6d8-434d-930f-578f888a61e1, segundo os Termos de Uso da ZapSign , disponíveis em zapsign.com.br

Santander

Internet Banking Empresarial

BIOGESP ASSOCIACAO DE GESTAO E EXECUCAO **Agência:** 0123 **Conta:** 130043711

Pagamentos > Boletos, contas e tributos >

Pagar com código de barras

Pagamento realizado com sucesso.

Beneficiário	Data do pagamento	Valor nominal	Valor total a pagar
GLOBALNET SERVICOS E INFORMATI	25/08/2025	R$ 99,90	R$ 99,90

74891.12586.36019.107261.44021.021082.4.11840000009990

Instituição Financeira Favorecida 748 - BCO COOPERATIVO SICREDI S A	CPF/CNPJ Beneficiário Final 00.000.000/0000-00	CPF/CNPJ Beneficiário Original 19.421.083/0001-10
Razão Social Beneficiário Original GLOBALNET SERVICOS E INFORMATI	Nome Fantasia Beneficiário Original GLOBALNET SERVICOS E INFORMATI	CPF/CNPJ Pagador Original 26.702.577/0001-39
Nome Pagador Original BIOGESP	CPF/CNPJ Pagador Efetivo 26.702.577/0001-39	Razão Social Pagador Efetivo BIOGESP ASSOCIACAO DE GESTAO E EXECUCAO
Data de Vencimento 25/08/2025	Valor Nominal 99,90	Valor Pago 0,00
Encargos 0,00	Desconto 0,00	Valor Total a Cobrar 0,00
Data / hora da transação: 25/08/2025 11:12:12	Autenticação IBEE761E0F9DA5F4F87BEEC	

Transação exclusiva para pagamento de Boleto. O pagamento será processado somente se informados corretamente os dados do boleto. A veracidade dessas informações é de responsabilidade do Cliente/Pagador, que se obriga a apresentar os boletos para verificação sempre que solicitado, nos termos da lei. Havendo divergências entre o valor indicado/agendado pelo pagador e o valor informado pelo favorecido, o BANCO rejeitará o pagamento, podendo, no entanto, efetuar o pagamento pelo valor autorizado pelo pagador desde que o referido valor esteja dentro da margem aprovada e registrada pelo beneficiário do boleto.

Central de Atendimento Santander Empresarial
4004-2125 (Regiões Metropolitanas)
0800 726 2125 (Demais Localidades)
0800 723 5007 (Pessoas com deficiência auditiva ou de fala)

SAC - Atendimento 24h por dia, todos os dias.
0800 762 7777
0800 771 0401 (Pessoas com deficiência auditiva ou de fala)
Ouvidoria - Das 9h às 18h, de segunda a sexta-feira, exceto feriado.
0800 726 0322
0800 771 0301 (Pessoas com deficiência auditiva ou de fala)

GLOBALFIBRA
Site: www.globalfibra.com.br
Fones: 0113090-2442 / 0113090-4471
Email: faleconosco@globalfibra.com.br

PAGUE AGORA PELO PIX!

Fatura de Serviços de Telecomunicações

Dados do Assinante

BIOGESP - CPF/CNPJ: 26702577000139

Estrada da Sondália, 520 - USF IV DIVISÃO - QUARTA DIVISÃO - Ribeirão Pires

Cadastro	Mês/Ano	Emissão	Vencimento	Valor Fatura
28808	08/2025	13/08/25	18/08/25	R$ 99,90

Extrato de Lançamentos

Título	Plano	Lançamento	Detalhamento	Valor (R$)
090288082507ME	(G) Navegue 700 - 08/24	Mensalidade	Serviço de Comunicação Multimídia	33,41
090288082507ME	(G) Navegue 700 - 08/24	Mensalidade	Serviço de Conexão à Internet	12,53
090288082507ME	(G) Navegue 700 - 08/24	Mensalidade	Serviços Digitais - Ebooks Premium	31,46
090288082507ME	(G) Navegue 700 - 08/24	Mensalidade	Serviços Digitais - Audiobooks Standard	22,50

Sicredi **RECIBO DO PAGADOR** 74891.12586 28073.207269 44021.021041 1 11770000009990

Beneficiário
GLOBALNET SERVICOS E INFORMATICA LTDA-ME - 19.421.083/0001-10 AV HUMBERTO DE CAMPOS, 235A SUISSA RIBEIRAO PIRES - SP 09.424-600

Vencimento: 18/08/2025

Pagador
BIOGESP (Cod. 28808) - CPF/CNPJ 26.702.577/0001-39

Agência/Código benificiário: 0726.44.02102

Data de Documento	Nosso número	Espécie doc.	Aceite	Data Proc.	(=) Valor documento
29/07/2025	25/828073-2	DSI	N	13/08/2025	99,90

Autenticação mecânica no Verso

Sicredi 748-X 74891.12586 28073.207269 44021.021041 1 11770000009990

Local de pagamento
PAGAVEL PREFERENCIALMENTE NAS LOTERICAS OU NO ESCRITORIO DA GLOBALNET

Vencimento: 18/08/2025

Beneficiário
GLOBALNET SERVICOS E INFORMATICA LTDA-ME - 19.421.083/0001-10

Agência/Código benificiário: 0726.44.02102

Data de Documento	No documento	Espécie doc.	Aceite	Data Proc.	Nosso número
29/07/2025	28073	DSI	N	13/08/2025	25/828073-2

Uso do banco	Carteira	Espécie	Quantidade	Valor Doc.	(=) Valor documento
	1				99,90

Instruções (Texto de responsabilidade do beneficiário)
APOS VENCIMENTO, MULTA DE 2% E MORA DE 0,033% AO DIA
NAO RECEBER ATRASADO SEM A COBRANCA DE JUROS E MULTA
ATUALIZE SEU BOLETO EM central.global-fibra.com
SAC 3090-2442 / EVITE SUSPENSAO DO SERVICO, PAGUE EM DIA

(-) Desconto / Abatimentos
(-) Outras deduções
(+) Mora / Multa / Juros
(+) Outros acréscimos
(=) Valor cobrado

PIX Copia e Cola:
00020126910014br.gov.bcb.pix2569pix-qrcode.sicredi.com.br/qr/v2/cobv/335e28121bf54576a95789499a0630715204000053039865802BR5903PIX6006Cidade62070503***6304A4DC

Pagador
BIOGESP (Cod. 28808) - CPF/CNPJ 26.702.577/0001-39
Estrada da Sondália, 520 - USF IV DIVISÃO - QUARTA DIVISÃO
CEP 09410-500 - Ribeirão Pires - SP

Cód. baixa

Pagador/Avalista

Autenticação mecânica - Ficha de Compensação

ZapSign 49f15e38-7ba8-4c84-b1da-ef53ad74288b. Documento assinado eletronicamente, conforme MP 2.200-2/2001 e Lei 14.063/2020.

Relatório de Assinaturas

Datas e horários em UTC-0300 (America/Sao_Paulo)
Última atualização em 20 Agosto 2025, 19:51:53

ZapSign By Truora

Status: Assinado
Documento: NF-28073
Número: 49f15e38-7ba8-4c84-b1da-ef53ad74288b
Data da criação: 20 Agosto 2025, 16:30:49
Hash do documento original (SHA256): 5162b3718516596356829 1e62c986c223f6951889375f5fbfdaeeb416e1496d8

Assinaturas

2 de 2 Assinaturas

Assinado via ZapSign by Truora

LUIZ CARLOS PERLATTI

Data e hora da assinatura: 20/08/2025 16:31:06
Token: 2795fb40-8093-437b-bbbf-36684692ebfe

Assinatura

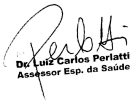

Luiz Carlos Perlatti

Pontos de autenticação:

Telefone: + 5511950002959

E-mail: lcperlatti@gmail.com

IP: 200.205.174.156
Dispositivo: Mozilla/5.0 (Windows NT 10.0; Win64; x64) AppleWebKit/537.36 (KHTML, like Gecko) Chrome/109.0.0.0 Safari/537.36

Assinado via ZapSign by Truora

JAIR AMORIM

Data e hora da assinatura: 20/08/2025 19:51:52
Token: 0e2aff19-a0b7-4e60-9e4e-84190decae01

Assinatura



Jair Amorim

Pontos de autenticação:

Telefone: + 5521996433103

E-mail: adm.direcao@biogesp.org.br

Localização aproximada: -23.720646, -46.420517

IP: 189.40.89.52
Dispositivo: Mozilla/5.0 (Linux; Android 10; K) AppleWebKit/537.36 (KHTML, like Gecko) Chrome/139.0.0.0 Mobile Safari/537.36 EdgA/139.0.0.0

INTEGRIDADE CERTIFICADA - ICP-BRASIL

Assinaturas eletrônicas e físicas têm igual validade legal, conforme MP 2.200-2/2001 e Lei 14.063/2020.
Confirme a integridade do documento aqui.

Este Log é exclusivo e parte integrante do documento número 49f15e38-7ba8-4c84-b1da-ef53ad74288b, segundo os Termos de Uso da ZapSign , disponíveis em zapsign.com.br

Santander

Internet Banking Empresarial

BIOGESP ASSOCIACAO DE GESTAO E EXECUCAO **Agência:** 0123 **Conta:** 130043711

Pagamentos > Boletos, contas e tributos >

Pagar com código de barras

Pagamento realizado com sucesso.

Beneficiário	Data do pagamento	Valor nominal	Valor total a pagar
GLOBALNET SERVICOS E INFORMATI	25/08/2025	R$ 99,90	R$ 99,90

74891.12586.36018.307268.44021.021025.9.11840000009990

Instituição Financeira Favorecida 748 - BCO COOPERATIVO SICREDI S A	CPF/CNPJ Beneficiário Final 00.000.000/0000-00	CPF/CNPJ Beneficiário Original 19.421.083/0001-10
Razão Social Beneficiário Original GLOBALNET SERVICOS E INFORMATI	Nome Fantasia Beneficiário Original GLOBALNET SERVICOS E INFORMATI	CPF/CNPJ Pagador Original 26.702.577/0001-39
Nome Pagador Original BIOGESP	CPF/CNPJ Pagador Efetivo 26.702.577/0001-39	Razão Social Pagador Efetivo BIOGESP ASSOCIACAO DE GESTAO E EXECUCAO
Data de Vencimento 25/08/2025	Valor Nominal 99,90	Valor Pago 0,00
Encargos 0,00	Desconto 0,00	Valor Total a Cobrar 0,00
Data / hora da transação: 25/08/2025 11:08:59	Autenticação IBE7BF157FD894549B18D86	

Transação exclusiva para pagamento de Boleto. O pagamento será processado somente se informados corretamente os dados do boleto. A veracidade dessas informações é de responsabilidade do Cliente/Pagador, que se obriga a apresentar os boletos para verificação sempre que solicitado, nos termos da lei. Havendo divergências entre o valor indicado/agendado pelo pagador e o valor informado pelo favorecido, o BANCO rejeitará o pagamento, podendo, no entanto, efetuar o pagamento pelo valor autorizado pelo pagador desde que o referido valor esteja dentro da margem aprovada e registrada pelo beneficiário do boleto.

Central de Atendimento Santander Empresarial
4004-2125 (Regiões Metropolitanas)
0800 726 2125 (Demais Localidades)
0800 723 5007 (Pessoas com deficiência auditiva ou de fala)

SAC - Atendimento 24h por dia, todos os dias.
0800 762 7777
0800 771 0401 (Pessoas com deficiência auditiva ou de fala)
Ouvidoria - Das 9h às 18h, de segunda a sexta-feira, exceto feriado.
0800 726 0322
0800 771 0301 (Pessoas com deficiência auditiva ou de fala)

GLOBALFIBRA
Site: www.globalfibra.com.br
Fones: 0113090-2442 / 0113090-4471
Email: faleconosco@globalfibra.com.br

PAGUE AGORA PELO PIX!

Fatura de Serviços de Telecomunicações

Dados do Assinante
BIOGESP - CPF/CNPJ: 26702577000139
Rua Antônio Fortes, 278 - Aliança - Ribeirão Pires

Cadastro	Mês/Ano	Emissão	Vencimento	Valor Fatura
28808	08/2025	13/08/25	18/08/25	R$ 99,90

Extrato de Lançamentos

Título	Plano	Lançamento	Detalhamento	Valor (R$)
080288082507ME	(G) Navegue 700 - 08/24	Mensalidade	Serviço de Comunicação Multimídia	33,41
080288082507ME	(G) Navegue 700 - 08/24	Mensalidade	Serviço de Conexão à Internet	12,53
080288082507ME	(G) Navegue 700 - 08/24	Mensalidade	Serviços Digitais - Ebooks Premium	31,46
080288082507ME	(G) Navegue 700 - 08/24	Mensalidade	Serviços Digitais - Audiobooks Standard	22,50

Sicredi **RECIBO DO PAGADOR** 74891.12586 28072.407266 44021.021090 6 11770000009990

Beneficiário
GLOBALNET SERVICOS E INFORMATICA LTDA-ME - 19.421.083/0001-10 AV HUMBERTO DE CAMPOS, 235A SUISSA RIBEIRAO PIRES - SP 09.424-600

Vencimento: 18/08/2025

Pagador
BIOGESP (Cod. 28808) - CPF/CNPJ 26.702.577/0001-39

Agência/Código benificiário: 0726.44.02102

Data de Documento	Nosso número	Espécie doc.	Aceite	Data Proc.	(=) Valor documento
29/07/2025	25/828072-4	DSI	N	13/08/2025	99,90

Autenticação mecânica no Verso

Sicredi 748-X 74891.12586 28072.407266 44021.021090 6 11770000009990

Local de pagamento
PAGAVEL PREFERENCIALMENTE NAS LOTERICAS OU NO ESCRITORIO DA GLOBALNET

Vencimento: 18/08/2025

Beneficiário
GLOBALNET SERVICOS E INFORMATICA LTDA-ME - 19.421.083/0001-10

Agência/Código benificiário: 0726.44.02102

Data de Documento	No documento	Espécie doc.	Aceite	Data Proc.	Nosso número
29/07/2025	28072	DSI	N	13/08/2025	25/828072-4

Uso do banco	Carteira	Espécie	Quantidade	Valor Doc.	(=) Valor documento
	1				99,90

Instruções (Texto de responsabilidade do beneficiário)
APOS VENCIMENTO, MULTA DE 2% E MORA DE 0,033% AO DIA
NAO RECEBER ATRASADO SEM A COBRANCA DE JUROS E MULTA
ATUALIZE SEU BOLETO EM central.global-fibra.com
SAC 3090-2442 / EVITE SUSPENSAO DO SERVICO, PAGUE EM DIA

(-) Desconto / Abatimentos
(-) Outras deduções
(+) Mora / Multa / Juros
(+) Outros acréscimos
(=) Valor cobrado

PIX Copia e Cola:
00020126910014br.gov.bcb.pix2569pix-qrcode.sicredi.com.br/qr/v2/cobv/f4569df7a9654ad793fe58b2f50635db5204000053039865802BR5903PIX6006Cidade62070503***6304DB24

Pagador
BIOGESP (Cod. 28808) - CPF/CNPJ 26.702.577/0001-39
Rua Antônio Fortes, 278 - Aliança
CEP 09403-290 - Ribeirão Pires - SP

Cód. baixa

Pagador/Avalista

Autenticação mecânica - Ficha de Compensação

ZapSign af1216dd-eec4-4d77-b541-a55fb3d1eff1. Documento assinado eletronicamente, conforme MP 2.200-2/2001 e Lei 14.063/2020.

Relatório de Assinaturas

Datas e horários em UTC-0300 (America/Sao_Paulo)
Última atualização em 19 Agosto 2025, 17:59:59

ZapSign By Truora

Status: Assinado
Documento: NF-28072
Número: af1216dd-eec4-4d77-b541-a55fb3d1eff1
Data da criação: 19 Agosto 2025, 15:58:02
Hash do documento original (SHA256): ea99d7a40e2acab1199e8eb814cc942ac3dbd30eba305db9887b1c47c11be58e

Assinaturas

2 de 2 Assinaturas

Assinado via ZapSign by Truora

JAIR AMORIM
Data e hora da assinatura: 19/08/2025 15:58:30
Token: 7c5c3ba5-f62a-41fc-b43f-5f8c5e084bdf

Assinatura

Jair Amorim

Pontos de autenticação:

Telefone: + 5521996433103

E-mail: adm.direcao@biogesp.org.br
Nível de segurança: Validado por código único enviado por e-mail

IP: 190.115.64.230
Dispositivo: Mozilla/5.0 (Windows NT 10.0; Win64; x64) AppleWebKit/537.36 (KHTML, like Gecko) Chrome/140.0.0.0 Safari/537.36 Edg/140.0.0.0

Assinado via ZapSign by Truora

LUIZ CARLOS PERLATTI
Data e hora da assinatura: 19/08/2025 17:59:58
Token: 9818fec5-4857-4a5a-a78f-133ff2bfddda

Assinatura

Dr. Luiz Carlos Perlatti
Assessor Esp. da Saúde

Luiz Carlos Perlatti

Pontos de autenticação:

Telefone: + 5511950002959

E-mail: lcperlatti@gmail.com

IP: 200.205.174.156
Dispositivo: Mozilla/5.0 (Windows NT 10.0; Win64; x64) AppleWebKit/537.36 (KHTML, like Gecko) Chrome/109.0.0.0 Safari/537.36

INTEGRIDADE CERTIFICADA - ICP-BRASIL

Assinaturas eletrônicas e físicas têm igual validade legal, conforme MP 2.200-2/2001 e Lei 14.063/2020.
Confirme a integridade do documento aqui.

Este Log é exclusivo e parte integrante do documento número af1216dd-eec4-4d77-b541-a55fb3d1eff1, segundo os Termos de Uso da ZapSign , disponíveis em zapsign.com.br

ZapSign af1216dd-eec4-4d77-b541-a55fb3d1eff1. Documento assinado eletronicamente, conforme MP 2.200-2/2001 e Lei 14.063/2020.

Santander

Internet Banking Empresarial

BIOGESP ASSOCIACAO DE GESTAO E EXECUCAO **Agência:** 0123 **Conta:** 130043711

Pagamentos > Boletos, contas e tributos >

Pagar com código de barras

Pagamento realizado com sucesso.

Beneficiário	Data do pagamento	Valor nominal	Valor total a pagar
GLOBALNET SERVICOS E INFORMATI	25/08/2025	R$ 99,90	R$ 99,90

74891.12586.36017.507264.44021.021074.3.11840000009990

Instituição Financeira Favorecida 748 - BCO COOPERATIVO SICREDI S A	CPF/CNPJ Beneficiário Final 00.000.000/0000-00	CPF/CNPJ Beneficiário Original 19.421.083/0001-10
Razão Social Beneficiário Original GLOBALNET SERVICOS E INFORMATI	Nome Fantasia Beneficiário Original GLOBALNET SERVICOS E INFORMATI	CPF/CNPJ Pagador Original 26.702.577/0001-39
Nome Pagador Original BIOGESP	CPF/CNPJ Pagador Efetivo 26.702.577/0001-39	Razão Social Pagador Efetivo BIOGESP ASSOCIACAO DE GESTAO E EXECUCAO
Data de Vencimento 25/08/2025	Valor Nominal 99,90	Valor Pago 0,00
Encargos 0,00	Desconto 0,00	Valor Total a Cobrar 0,00
Data / hora da transação: 25/08/2025 11:13:48	Autenticação IBE77307CAA70AF4AE89BF6	

Transação exclusiva para pagamento de Boleto. O pagamento será processado somente se informados corretamente os dados do boleto. A veracidade dessas informações é de responsabilidade do Cliente/Pagador, que se obriga a apresentar os boletos para verificação sempre que solicitado, nos termos da lei. Havendo divergências entre o valor indicado/agendado pelo pagador e o valor informado pelo favorecido, o BANCO rejeitará o pagamento, podendo, no entanto, efetuar o pagamento pelo valor autorizado pelo pagador desde que o referido valor esteja dentro da margem aprovada e registrada pelo beneficiário do boleto.

Central de Atendimento Santander Empresarial
4004-2125 (Regiões Metropolitanas)
0800 726 2125 (Demais Localidades)
0800 723 5007 (Pessoas com deficiência auditiva ou de fala)

SAC - Atendimento 24h por dia, todos os dias.
0800 762 7777
0800 771 0401 (Pessoas com deficiência auditiva ou de fala)
Ouvidoria - Das 9h às 18h, de segunda a sexta-feira, exceto feriado.
0800 726 0322
0800 771 0301 (Pessoas com deficiência auditiva ou de fala)

GLOBALFIBRA
Site: www.globalfibra.com.br
Fones: 0113090-2442 / 0113090-4471
Email: faleconosco@globalfibra.com.br

PAGUE AGORA PELO PIX!

Fatura de Serviços de Telecomunicações

Dados do Assinante

BIOGESP - CPF/CNPJ: 26702577000139

Rua Antônio Zampol, 221 - USF VILA SUELI - Bocaina - Ribeirão Pires

Cadastro	Mês/Ano	Emissão	Vencimento	Valor Fatura
28808	08/2025	13/08/25	18/08/25	R$ 99,90

Extrato de Lançamentos

Título	Plano	Lançamento	Detalhamento	Valor (R$)
070288082507ME	(G) Navegue 700 - 08/24	Mensalidade	Serviço de Comunicação Multimídia	33,41
070288082507ME	(G) Navegue 700 - 08/24	Mensalidade	Serviço de Conexão à Internet	12,53
070288082507ME	(G) Navegue 700 - 08/24	Mensalidade	Serviços Digitais - Ebooks Premium	31,46
070288082507ME	(G) Navegue 700 - 08/24	Mensalidade	Serviços Digitais - Audiobooks Standard	22,50

Sicredi **RECIBO DO PAGADOR** 74891.12586 28071.607262 44021.021033 1 11770000009990

Beneficiário: GLOBALNET SERVICOS E INFORMATICA LTDA-ME - 19.421.083/0001-10 AV HUMBERTO DE CAMPOS, 235A SUISSA RIBEIRAO PIRES - SP 09.424-600

Vencimento: 18/08/2025

Pagador: BIOGESP (Cod. 28808) - CPF/CNPJ 26.702.577/0001-39

Agência/Código benificiário: 0726.44.02102

Data de Documento	Nosso número	Espécie doc.	Aceite	Data Proc.	(=) Valor documento
29/07/2025	25/828071-6	DSI	N	13/08/2025	99,90

Autenticação mecânica no Verso

Sicredi 748-X 74891.12586 28071.607262 44021.021033 1 11770000009990

Local de pagamento: PAGAVEL PREFERENCIALMENTE NAS LOTERICAS OU NO ESCRITORIO DA GLOBALNET

Vencimento: 18/08/2025

Beneficiário: GLOBALNET SERVICOS E INFORMATICA LTDA-ME - 19.421.083/0001-10

Agência/Código benificiário: 0726.44.02102

Data de Documento	No documento	Espécie doc.	Aceite	Data Proc.	Nosso número
29/07/2025	28071	DSI	N	13/08/2025	25/828071-6

Uso do banco	Carteira	Espécie	Quantidade	Valor Doc.	(=) Valor documento
	1				99,90

Instruções (Texto de responsabilidade do beneficiário)
APOS VENCIMENTO, MULTA DE 2% E MORA DE 0,033% AO DIA
NAO RECEBER ATRASADO SEM A COBRANCA DE JUROS E MULTA
ATUALIZE SEU BOLETO EM central.global-fibra.com
SAC 3090-2442 / EVITE SUSPENSAO DO SERVICO, PAGUE EM DIA

(-) Desconto / Abatimentos

(-) Outras deduções

(+) Mora / Multa / Juros

(+) Outros acréscimos

(=) Valor cobrado

PIX Copia e Cola:
00020126910014br.gov.bcb.pix2569pix-qrcode.sicredi.com.br/qr/v2/cobv/e857198ac3644f29946b977982bea9255204000053039865802BR5903PIX6006Cidade62070503***630460AC

Pagador
BIOGESP (Cod. 28808) - CPF/CNPJ 26.702.577/0001-39
Rua Antônio Zampol, 221 - USF VILA SUELI - Bocaina
CEP 09426-300 - Ribeirão Pires - SP

Cód. baixa

Pagador/Avalista

Autenticação mecânica - Ficha de Compensação

ZapSign 8fc98397-6eb4-4dac-a756-a3841307a7de. Documento assinado eletronicamente, conforme MP 2.200-2/2001 e Lei 14.063/2020.

Relatório de Assinaturas

Datas e horários em UTC-0300 (America/Sao_Paulo)
Última atualização em 19 Agosto 2025, 18:00:35

Status: Assinado
Documento: NF-28071
Número: 8fc98397-6eb4-4dac-a756-a3841307a7de
Data da criação: 19 Agosto 2025, 15:58:59
Hash do documento original (SHA256): ebb4310e2b935c803bc1dd75ab38e39753043adc9a4c300c5cf117978f257689

Assinaturas

2 de 2 Assinaturas

Assinado via ZapSign by Truora

JAIR AMORIM

Data e hora da assinatura: 19/08/2025 15:59:26
Token: e52d35e5-0c72-4dbc-9bcf-45e5b003f1ef

Assinatura

Jair Amorim

Pontos de autenticação:

Telefone: + 5521996433103

E-mail: adm.direcao@biogesp.org.br
Nível de segurança: Validado por código único enviado por e-mail

IP: 190.115.64.230
Dispositivo: Mozilla/5.0 (Windows NT 10.0; Win64; x64) AppleWebKit/537.36 (KHTML, like Gecko) Chrome/140.0.0.0 Safari/537.36 Edg/140.0.0.0

Assinado via ZapSign by Truora

LUIZ CARLOS PERLATTI

Data e hora da assinatura: 19/08/2025 18:00:35
Token: dff90fe9-88b5-4299-8546-3b7b33d1764c

Assinatura

Luiz Carlos Perlatti

Pontos de autenticação:

Telefone: + 5511950002959

E-mail: lcperlatti@gmail.com

IP: 200.205.174.156
Dispositivo: Mozilla/5.0 (Windows NT 10.0; Win64; x64) AppleWebKit/537.36 (KHTML, like Gecko) Chrome/109.0.0.0 Safari/537.36

INTEGRIDADE CERTIFICADA - ICP-BRASIL

Assinaturas eletrônicas e físicas têm igual validade legal, conforme MP 2.200-2/2001 e Lei 14.063/2020.
Confirme a integridade do documento aqui.

Este Log é exclusivo e parte integrante do documento número 8fc98397-6eb4-4dac-a756-a3841307a7de, segundo os Termos de Uso da ZapSign , disponíveis em zapsign.com.br

Santander

Internet Banking Empresarial

BIOGESP ASSOCIACAO DE GESTAO E EXECUCAO **Agência:** 0123 **Conta:** 130043711

Pagamentos > Boletos, contas e tributos >

Pagar com código de barras

Pagamento realizado com sucesso.

Beneficiário	Data do pagamento	Valor nominal	Valor total a pagar
GLOBALNET SERVICOS E INFORMATI	25/08/2025	R$ 99,90	R$ 99,90

74891.12586.36016.707261.44021.021017.8.11840000009990

Instituição Financeira Favorecida 748 - BCO COOPERATIVO SICREDI S A	CPF/CNPJ Beneficiário Final 00.000.000/0000-00	CPF/CNPJ Beneficiário Original 19.421.083/0001-10
Razão Social Beneficiário Original GLOBALNET SERVICOS E INFORMATI	Nome Fantasia Beneficiário Original GLOBALNET SERVICOS E INFORMATI	CPF/CNPJ Pagador Original 26.702.577/0001-39
Nome Pagador Original BIOGESP	CPF/CNPJ Pagador Efetivo 26.702.577/0001-39	Razão Social Pagador Efetivo BIOGESP ASSOCIACAO DE GESTAO E EXECUCAO
Data de Vencimento 25/08/2025	Valor Nominal 99,90	Valor Pago 0,00
Encargos 0,00	Desconto 0,00	Valor Total a Cobrar 0,00
Data / hora da transação: 25/08/2025 11:15:21	Autenticação IBE2251BD5C4350436DB14D	

Transação exclusiva para pagamento de Boleto. O pagamento será processado somente se informados corretamente os dados do boleto. A veracidade dessas informações é de responsabilidade do Cliente/Pagador, que se obriga a apresentar os boletos para verificação sempre que solicitado, nos termos da lei. Havendo divergências entre o valor indicado/agendado pelo pagador e o valor informado pelo favorecido, o BANCO rejeitará o pagamento, podendo, no entanto, efetuar o pagamento pelo valor autorizado pelo pagador desde que o referido valor esteja dentro da margem aprovada e registrada pelo beneficiário do boleto.

Central de Atendimento Santander Empresarial
4004-2125 (Regiões Metropolitanas)
0800 726 2125 (Demais Localidades)
0800 723 5007 (Pessoas com deficiência auditiva ou de fala)

SAC - Atendimento 24h por dia, todos os dias.
0800 762 7777
0800 771 0401 (Pessoas com deficiência auditiva ou de fala)
Ouvidoria - Das 9h às 18h, de segunda a sexta-feira, exceto feriado.
0800 726 0322
0800 771 0301 (Pessoas com deficiência auditiva ou de fala)

GLOBALFIBRA
Site: www.globalfibra.com.br
Fones: 0113090-2442 / 0113090-4471
Email: faleconosco@globalfibra.com.br

PAGUE AGORA PELO PIX!

Fatura de Serviços de Telecomunicações

Dados do Assinante

BIOGESP - CPF/CNPJ: 26702577000139

Francisco Tometich, 905 - USF Jd VALENTINA - Ponte Seca - Ribeirão Pires

Cadastro	Mês/Ano	Emissão	Vencimento	Valor Fatura
28808	08/2025	13/08/25	18/08/25	R$ 99,90

Extrato de Lançamentos

Título	Plano	Lançamento	Detalhamento	Valor (R$)
060288082507ME	(G) Navegue 700 - 08/24	Mensalidade	Serviço de Comunicação Multimídia	33,41
060288082507ME	(G) Navegue 700 - 08/24	Mensalidade	Serviço de Conexão à Internet	12,53
060288082507ME	(G) Navegue 700 - 08/24	Mensalidade	Serviços Digitais - Ebooks Premium	31,46
060288082507ME	(G) Navegue 700 - 08/24	Mensalidade	Serviços Digitais - Audiobooks Standard	22,50

Sicredi | **RECIBO DO PAGADOR** 74891.12586 28070.807269 44021.021082 5 11770000009990

Beneficiário: GLOBALNET SERVICOS E INFORMATICA LTDA-ME - 19.421.083/0001-10 AV HUMBERTO DE CAMPOS, 235A SUISSA RIBEIRAO PIRES - SP 09.424-600
Vencimento: 18/08/2025

Pagador: BIOGESP (Cod. 28808) - CPF/CNPJ 26.702.577/0001-39
Agência/Código benificiário: 0726.44.02102

Data de Documento	Nosso número	Espécie doc.	Aceite	Data Proc.	(=) Valor documento
29/07/2025	25/828070-8	DSI	N	13/08/2025	99,90

Autenticação mecânica no Verso

Sicredi | 748-X | 74891.12586 28070.807269 44021.021082 5 11770000009990

Local de pagamento: PAGAVEL PREFERENCIALMENTE NAS LOTERICAS OU NO ESCRITORIO DA GLOBALNET
Vencimento: 18/08/2025

Beneficiário: GLOBALNET SERVICOS E INFORMATICA LTDA-ME - 19.421.083/0001-10
Agência/Código benificiário: 0726.44.02102

Data de Documento	No documento	Espécie doc.	Aceite	Data Proc.	Nosso número
29/07/2025	28070	DSI	N	13/08/2025	25/828070-8

Uso do banco	Carteira	Espécie	Quantidade	Valor Doc.	(=) Valor documento
	1				99,90

Instruções (Texto de responsabilidade do beneficiário)
APOS VENCIMENTO, MULTA DE 2% E MORA DE 0,033% AO DIA
NAO RECEBER ATRASADO SEM A COBRANCA DE JUROS E MULTA
ATUALIZE SEU BOLETO EM central.global-fibra.com
SAC 3090-2442 / EVITE SUSPENSAO DO SERVICO, PAGUE EM DIA

(-) Desconto / Abatimentos
(-) Outras deduções
(+) Mora / Multa / Juros
(+) Outros acréscimos
(=) Valor cobrado

PIX Copia e Cola:
00020126910014br.gov.bcb.pix2569pix-qrcode.sicredi.com.br/qr/v2/cobv/9565fb1ade9d46eeab90a2d2c964c7ad5204000053039865802BR5903PIX6006Cidade62070503***6304EDB5

Pagador
BIOGESP (Cod. 28808) - CPF/CNPJ 26.702.577/0001-39
Francisco Tometich, 905 - USF Jd VALENTINA - Ponte Seca
CEP 09412-190 - Ribeirão Pires - SP

Cód. baixa

Pagador/Avalista — Autenticação mecânica - Ficha de Compensação

ZapSign 379e094b-cde8-4265-b88a-e486a0ba96b9. Documento assinado eletronicamente, conforme MP 2.200-2/2001 e Lei 14.063/2020.

Relatório de Assinaturas

Datas e horários em UTC-0300 (America/Sao_Paulo)
Última atualização em 21 Agosto 2025, 11:14:48

ZapSign By Truora

Status: Assinado
Documento: NF-28070
Número: 379e094b-cde8-4265-b88a-e486a0ba96b9
Data da criação: 20 Agosto 2025, 19:12:37
Hash do documento original (SHA256): 39c6a959d095bc97acf08def4612dbbc764084b4a31784ec834e6d74be5c298e

Assinaturas

2 de 2 Assinaturas

Assinado via ZapSign by Truora

JAIR AMORIM
Data e hora da assinatura: 20/08/2025 19:14:06
Token: a04d8f17-9330-42ec-9234-78da797906d8

Assinatura

Jair Amorim

Pontos de autenticação:

Telefone: + 5521996433103

E-mail: adm.direcao@biogesp.org.br
Nível de segurança: Validado por código único enviado por e-mail

IP: 190.115.64.230
Dispositivo: Mozilla/5.0 (Windows NT 10.0; Win64; x64) AppleWebKit/537.36 (KHTML, like Gecko) Chrome/140.0.0.0 Safari/537.36 Edg/140.0.0.0

Assinado via ZapSign by Truora

LUIZ CARLOS PERLATTI
Data e hora da assinatura: 21/08/2025 11:14:48
Token: 4bea56f1-e6f1-491f-b6d5-06014f6be594

Assinatura

Dr. Luiz Carlos Perlatti
Assessor Esp. da Saúde

Luiz Carlos Perlatti

Pontos de autenticação:

Telefone: + 5511950002959

E-mail: lcperlatti@gmail.com

IP: 200.205.174.156
Dispositivo: Mozilla/5.0 (Windows NT 10.0; Win64; x64) AppleWebKit/537.36 (KHTML, like Gecko) Chrome/109.0.0.0 Safari/537.36

INTEGRIDADE CERTIFICADA - ICP-BRASIL

Assinaturas eletrônicas e físicas têm igual validade legal, conforme MP 2.200-2/2001 e Lei 14.063/2020.
Confirme a integridade do documento aqui.

Este Log é exclusivo e parte integrante do documento número 379e094b-cde8-4265-b88a-e486a0ba96b9, segundo os Termos de Uso da ZapSign , disponíveis em zapsign.com.br

ZapSign 379e094b-cde8-4265-b88a-e486a0ba96b9. Documento assinado eletronicamente, conforme MP 2.200-2/2001 e Lei 14.063/2020.

Santander

Internet Banking Empresarial

BIOGESP ASSOCIACAO DE GESTAO E EXECUCAO **Agência:** 0123 **Conta:** 130043711

Pagamentos > Boletos, contas e tributos >

Pagar com código de barras

Pagamento realizado com sucesso.

Beneficiário	Data do pagamento	Valor nominal	Valor total a pagar
GLOBALNET SERVICOS E INFORMATI	25/08/2025	R$ 99,90	R$ 99,90

74891.12586.36015.907268.44021.021066.2.11840000009990

Instituição Financeira Favorecida 748 - BCO COOPERATIVO SICREDI S A	CPF/CNPJ Beneficiário Final 00.000.000/0000-00	CPF/CNPJ Beneficiário Original 19.421.083/0001-10
Razão Social Beneficiário Original GLOBALNET SERVICOS E INFORMATI	Nome Fantasia Beneficiário Original GLOBALNET SERVICOS E INFORMATI	CPF/CNPJ Pagador Original 26.702.577/0001-39
Nome Pagador Original BIOGESP	CPF/CNPJ Pagador Efetivo 26.702.577/0001-39	Razão Social Pagador Efetivo BIOGESP ASSOCIACAO DE GESTAO E EXECUCAO
Data de Vencimento 25/08/2025	Valor Nominal 99,90	Valor Pago 0,00
Encargos 0,00	Desconto 0,00	Valor Total a Cobrar 0,00
Data / hora da transação: 25/08/2025 11:21:02	Autenticação IBEF1D72577D22F46A58F5B	

Transação exclusiva para pagamento de Boleto. O pagamento será processado somente se informados corretamente os dados do boleto. A veracidade dessas informações é de responsabilidade do Cliente/Pagador, que se obriga a apresentar os boletos para verificação sempre que solicitado, nos termos da lei. Havendo divergências entre o valor indicado/agendado pelo pagador e o valor informado pelo favorecido, o BANCO rejeitará o pagamento, podendo, no entanto, efetuar o pagamento pelo valor autorizado pelo pagador desde que o referido valor esteja dentro da margem aprovada e registrada pelo beneficiário do boleto.

Central de Atendimento Santander Empresarial
4004-2125 (Regiões Metropolitanas)
0800 726 2125 (Demais Localidades)
0800 723 5007 (Pessoas com deficiência auditiva ou de fala)

SAC - Atendimento 24h por dia, todos os dias.
0800 762 7777
0800 771 0401 (Pessoas com deficiência auditiva ou de fala)
Ouvidoria - Das 9h às 18h, de segunda a sexta-feira, exceto feriado.
0800 726 0322
0800 771 0301 (Pessoas com deficiência auditiva ou de fala)

GLOBALFIBRA
Site: www.globalfibra.com.br
Fones: 0113090-2442 / 0113090-4471
Email: faleconosco@globalfibra.com.br

PAGUE AGORA PELO PIX!

Fatura de Serviços de Telecomunicações

Dados do Assinante

BIOGESP - CPF/CNPJ: 26702577000139

Prof. Antônio Nunes, 551 - USF St LUZIA - Santa Luzia - Ribeirão Pires

Cadastro	Mês/Ano	Emissão	Vencimento	Valor Fatura
28808	08/2025	13/08/25	18/08/25	R$ 99,90

Extrato de Lançamentos

Título	Plano	Lançamento	Detalhamento	Valor (R$)
050288082507ME	(G) Navegue 700 - 08/24	Mensalidade	Serviço de Comunicação Multimídia	33,41
050288082507ME	(G) Navegue 700 - 08/24	Mensalidade	Serviço de Conexão à Internet	12,53
050288082507ME	(G) Navegue 700 - 08/24	Mensalidade	Serviços Digitais - Ebooks Premium	31,46
050288082507ME	(G) Navegue 700 - 08/24	Mensalidade	Serviços Digitais - Audiobooks Standard	22,50

Sicredi **RECIBO DO PAGADOR** 74891.12586 28069.407261 44021.021066 6 11770000009990

Beneficiário: GLOBALNET SERVICOS E INFORMATICA LTDA-ME - 19.421.083/0001-10 AV HUMBERTO DE CAMPOS, 235A SUISSA RIBEIRAO PIRES - SP 09.424-600
Vencimento: 18/08/2025

Pagador: BIOGESP (Cod. 28808) - CPF/CNPJ 26.702.577/0001-39
Agência/Código benificiário: 0726.44.02102

Data de Documento	Nosso número	Espécie doc.	Aceite	Data Proc.	(=) Valor documento
29/07/2025	25/828069-4	DSI	N	13/08/2025	99,90

Autenticação mecânica no Verso

Sicredi 748-X 74891.12586 28069.407261 44021.021066 6 11770000009990

Local de pagamento: PAGAVEL PREFERENCIALMENTE NAS LOTERICAS OU NO ESCRITORIO DA GLOBALNET
Vencimento: 18/08/2025

Beneficiário: GLOBALNET SERVICOS E INFORMATICA LTDA-ME - 19.421.083/0001-10
Agência/Código benificiário: 0726.44.02102

Data de Documento	No documento	Espécie doc.	Aceite	Data Proc.	Nosso número
29/07/2025	28069	DSI	N	13/08/2025	25/828069-4

Uso do banco	Carteira	Espécie	Quantidade	Valor Doc.	(=) Valor documento
	1				99,90

Instruções (Texto de responsabilidade do beneficiário)
APOS VENCIMENTO, MULTA DE 2% E MORA DE 0,033% AO DIA
NAO RECEBER ATRASADO SEM A COBRANCA DE JUROS E MULTA
ATUALIZE SEU BOLETO EM central.global-fibra.com
SAC 3090-2442 / EVITE SUSPENSAO DO SERVICO, PAGUE EM DIA

(-) Desconto / Abatimentos
(-) Outras deduções
(+) Mora / Multa / Juros
(+) Outros acréscimos
(=) Valor cobrado

PIX Copia e Cola:
00020126910014br.gov.bcb.pix2569pix-qrcode.sicredi.com.br/qr/v2/cobv/4344fde623d24740b6ea244c91f08e055204000053039865802BR5903PIX6006Cidade62070503***63049E0D

Pagador
BIOGESP (Cod. 28808) - CPF/CNPJ 26.702.577/0001-39
Prof. Antônio Nunes, 551 - USF St LUZIA - Santa Luzia
CEP 09430-380 - Ribeirão Pires - SP

Cód. baixa

Pagador/Avalista — Autenticação mecânica - Ficha de Compensação

ZapSign 47aea7c0-9380-44c6-a366-51e16f42e3ea. Documento assinado eletronicamente, conforme MP 2.200-2/2001 e Lei 14.063/2020.

Relatório de Assinaturas

Datas e horários em UTC-0300 (America/Sao_Paulo)
Última atualização em 19 Agosto 2025, 18:02:18

ZapSign By Truora

Status: Assinado
Documento: NF-28069
Número: 47aea7c0-9380-44c6-a366-51e16f42e3ea
Data da criação: 19 Agosto 2025, 15:54:51
Hash do documento original (SHA256): 760a0cdb863fb4109dba26f9c9e512126baabf56eba741b9c7e81a867e2190c7

Assinaturas

2 de 2 Assinaturas

Assinado via ZapSign by Truora

JAIR AMORIM
Data e hora da assinatura: 19/08/2025 15:55:19
Token: 31fe7d01-e4cc-49d0-8d87-fa8af2228772

Assinatura

Jair Amorim

Pontos de autenticação:

Telefone: + 5521996433103

E-mail: adm.direcao@biogesp.org.br
Nível de segurança: Validado por código único enviado por e-mail

IP: 190.115.64.230
Dispositivo: Mozilla/5.0 (Windows NT 10.0; Win64; x64) AppleWebKit/537.36 (KHTML, like Gecko) Chrome/140.0.0.0 Safari/537.36 Edg/140.0.0.0

Assinado via ZapSign by Truora

LUIZ CARLOS PERLATTI
Data e hora da assinatura: 19/08/2025 18:02:17
Token: 5d681b39-5d45-434e-b6a7-f1e297de72c4

Assinatura

Dr. Luiz Carlos Perlatti
Assessor Esp. da Saúde

Luiz Carlos Perlatti

Pontos de autenticação:

Telefone: + 5511950002959

E-mail: lcperlatti@gmail.com

IP: 200.205.174.156
Dispositivo: Mozilla/5.0 (Windows NT 10.0; Win64; x64) AppleWebKit/537.36 (KHTML, like Gecko) Chrome/109.0.0.0 Safari/537.36

INTEGRIDADE CERTIFICADA - ICP-BRASIL

Assinaturas eletrônicas e físicas têm igual validade legal, conforme MP 2.200-2/2001 e Lei 14.063/2020.
Confirme a integridade do documento aqui.

Este Log é exclusivo e parte integrante do documento número 47aea7c0-9380-44c6-a366-51e16f42e3ea, segundo os Termos de Uso da ZapSign , disponíveis em zapsign.com.br

Santander

Internet Banking Empresarial

BIOGESP ASSOCIACAO DE GESTAO E EXECUCAO **Agência:** 0123 **Conta:** 130043711

Pagamentos > Boletos, contas e tributos >

Pagar com código de barras

Pagamento realizado com sucesso.

Beneficiário	Data do pagamento	Valor nominal	Valor total a pagar
GLOBALNET SERVICOS E INFORMATI	25/08/2025	R$ 99,90	R$ 99,90

74891.12586.36014.007268.44021.021009.7.11840000009990

Instituição Financeira Favorecida 748 - BCO COOPERATIVO SICREDI S A	CPF/CNPJ Beneficiário Final 00.000.000/0000-00	CPF/CNPJ Beneficiário Original 19.421.083/0001-10
Razão Social Beneficiário Original GLOBALNET SERVICOS E INFORMATI	Nome Fantasia Beneficiário Original GLOBALNET SERVICOS E INFORMATI	CPF/CNPJ Pagador Original 26.702.577/0001-39
Nome Pagador Original BIOGESP	CPF/CNPJ Pagador Efetivo 26.702.577/0001-39	Razão Social Pagador Efetivo BIOGESP ASSOCIACAO DE GESTAO E EXECUCAO
Data de Vencimento 25/08/2025	Valor Nominal 99,90	Valor Pago 0,00
Encargos 0,00	Desconto 0,00	Valor Total a Cobrar 0,00
Data / hora da transação: 25/08/2025 11:22:24	Autenticação IBEAB52AB95DEAA45C0BDB3	

Transação exclusiva para pagamento de Boleto. O pagamento será processado somente se informados corretamente os dados do boleto. A veracidade dessas informações é de responsabilidade do Cliente/Pagador, que se obriga a apresentar os boletos para verificação sempre que solicitado, nos termos da lei. Havendo divergências entre o valor indicado/agendado pelo pagador e o valor informado pelo favorecido, o BANCO rejeitará o pagamento, podendo, no entanto, efetuar o pagamento pelo valor autorizado pelo pagador desde que o referido valor esteja dentro da margem aprovada e registrada pelo beneficiário do boleto.

Central de Atendimento Santander Empresarial
4004-2125 (Regiões Metropolitanas)
0800 726 2125 (Demais Localidades)
0800 723 5007 (Pessoas com deficiência auditiva ou de fala)

SAC - Atendimento 24h por dia, todos os dias.
0800 762 7777
0800 771 0401 (Pessoas com deficiência auditiva ou de fala)
Ouvidoria - Das 9h às 18h, de segunda a sexta-feira, exceto feriado.
0800 726 0322
0800 771 0301 (Pessoas com deficiência auditiva ou de fala)

GLOBALFIBRA
Site: www.globalfibra.com.br
Fones: 0113090-2442 / 0113090-4471
Email: faleconosco@globalfibra.com.br

PAGUE AGORA PELO PIX!

Fatura de Serviços de Telecomunicações

Dados do Assinante

BIOGESP - CPF/CNPJ: 26702577000139

Rua João pessoa, 22 - USF JD LUSO - Roncon - Ribeirão Pires

Cadastro	Mês/Ano	Emissão	Vencimento	Valor Fatura
28808	08/2025	13/08/25	18/08/25	R$ 99,90

Extrato de Lançamentos

Título	Plano	Lançamento	Detalhamento	Valor (R$)
040288082507ME	(G) Navegue 700 - 08/24	Mensalidade	Serviço de Comunicação Multimídia	33,41
040288082507ME	(G) Navegue 700 - 08/24	Mensalidade	Serviço de Conexão à Internet	12,53
040288082507ME	(G) Navegue 700 - 08/24	Mensalidade	Serviços Digitais - Ebooks Premium	31,46
040288082507ME	(G) Navegue 700 - 08/24	Mensalidade	Serviços Digitais - Audiobooks Standard	22,50

Sicredi **RECIBO DO PAGADOR** 74891.12586 28068.607267 44021.021009 1 11770000009990

Beneficiário
GLOBALNET SERVICOS E INFORMATICA LTDA-ME - 19.421.083/0001-10 AV HUMBERTO DE CAMPOS, 235A SUISSA RIBEIRAO PIRES - SP 09.424-600

Vencimento: 18/08/2025

Pagador
BIOGESP (Cod. 28808) - CPF/CNPJ 26.702.577/0001-39

Agência/Código benificiário: 0726.44.02102

Data de Documento	Nosso número	Espécie doc.	Aceite	Data Proc.	(=) Valor documento
29/07/2025	25/828068-6	DSI	N	13/08/2025	99,90

Autenticação mecânica no Verso

Sicredi 748-X 74891.12586 28068.607267 44021.021009 1 11770000009990

Local de pagamento
PAGAVEL PREFERENCIALMENTE NAS LOTERICAS OU NO ESCRITORIO DA GLOBALNET

Vencimento: 18/08/2025

Beneficiário
GLOBALNET SERVICOS E INFORMATICA LTDA-ME - 19.421.083/0001-10

Agência/Código benificiário: 0726.44.02102

Data de Documento	No documento	Espécie doc.	Aceite	Data Proc.	Nosso número
29/07/2025	28068	DSI	N	13/08/2025	25/828068-6

Uso do banco	Carteira	Espécie	Quantidade	Valor Doc.	(=) Valor documento
	1				99,90

Instruções (Texto de responsabilidade do beneficiário)
APOS VENCIMENTO, MULTA DE 2% E MORA DE 0,033% AO DIA
NAO RECEBER ATRASADO SEM A COBRANCA DE JUROS E MULTA
ATUALIZE SEU BOLETO EM central.global-fibra.com
SAC 3090-2442 / EVITE SUSPENSAO DO SERVICO, PAGUE EM DIA

(-) Desconto / Abatimentos

(-) Outras deduções

(+) Mora / Multa / Juros

(+) Outros acréscimos

(=) Valor cobrado

PIX Copia e Cola:
00020126910014br.gov.bcb.pix2569pix-qrcode.sicredi.com.br/qr/v2/cobv/8e351cb95bfe4f2c8ef45a22df9111395204000053039865802BR5903PIX6006Cidade62070503***6304A17C

Pagador
BIOGESP (Cod. 28808) - CPF/CNPJ 26.702.577/0001-39
Rua João pessoa, 22 - USF JD LUSO - Roncon
CEP 09410-500 - Ribeirão Pires - SP

Cód. baixa

Pagador/Avalista

Autenticação mecânica - Ficha de Compensação

ZapSign e4ed4416-bbb2-4736-a730-71cb97e07799. Documento assinado eletronicamente, conforme MP 2.200-2/2001 e Lei 14.063/2020.

Relatório de Assinaturas

Datas e horários em UTC-0300 (America/Sao_Paulo)
Última atualização em 19 Agosto 2025, 18:02:54

ZapSign By Truora

Status: Assinado
Documento: NF-28068
Número: e4ed4416-bbb2-4736-a730-71cb97e07799
Data da criação: 19 Agosto 2025, 15:51:37
Hash do documento original (SHA256): 864e1e9d6bac966eab5caca4ec38dd682a718684e13fd4f332ba91b437e78331

Assinaturas

2 de 2 Assinaturas

Assinado via ZapSign by Truora

JAIR AMORIM
Data e hora da assinatura: 19/08/2025 15:52:05
Token: d362fc08-9171-412d-9873-844d3393f055

Assinatura

Jair Amorim

Pontos de autenticação:

Telefone: + 5521996433103

E-mail: adm.direcao@biogesp.org.br
Nível de segurança: Validado por código único enviado por e-mail

IP: 190.115.64.230
Dispositivo: Mozilla/5.0 (Windows NT 10.0; Win64; x64) AppleWebKit/537.36 (KHTML, like Gecko) Chrome/140.0.0.0 Safari/537.36 Edg/140.0.0.0

Assinado via ZapSign by Truora

LUIZ CARLOS PERLATTI
Data e hora da assinatura: 19/08/2025 18:02:53
Token: becee3dc-b043-4ece-85dc-add7febd2e1f

Assinatura



Luiz Carlos Perlatti

Pontos de autenticação:

Telefone: + 5511950002959

E-mail: lcperlatti@gmail.com

IP: 200.205.174.156
Dispositivo: Mozilla/5.0 (Windows NT 10.0; Win64; x64) AppleWebKit/537.36 (KHTML, like Gecko) Chrome/109.0.0.0 Safari/537.36

INTEGRIDADE CERTIFICADA - ICP-BRASIL

Assinaturas eletrônicas e físicas têm igual validade legal, conforme MP 2.200-2/2001 e Lei 14.063/2020.
Confirme a integridade do documento aqui.

Este Log é exclusivo e parte integrante do documento número e4ed4416-bbb2-4736-a730-71cb97e07799, segundo os Termos de Uso da ZapSign , disponíveis em zapsign.com.br

ZapSign e4ed4416-bbb2-4736-a730-71cb97e07799. Documento assinado eletronicamente, conforme MP 2.200-2/2001 e Lei 14.063/2020.

Santander

Internet Banking Empresarial

BIOGESP ASSOCIACAO DE GESTAO E EXECUCAO **Agência:** 0123 **Conta:** 130043711

Pagamentos > Boletos, contas e tributos >

Pagar com código de barras

Pagamento realizado com sucesso.

Beneficiário	Data do pagamento	Valor nominal	Valor total a pagar
GLOBALNET SERVICOS E INFORMATI	25/08/2025	R$ 99,90	R$ 99,90

74891.12586.36013.207265.44021.021058.1.11840000009990

Instituição Financeira Favorecida 748 - BCO COOPERATIVO SICREDI S A	CPF/CNPJ Beneficiário Final 00.000.000/0000-00	CPF/CNPJ Beneficiário Original 19.421.083/0001-10
Razão Social Beneficiário Original GLOBALNET SERVICOS E INFORMATI	Nome Fantasia Beneficiário Original GLOBALNET SERVICOS E INFORMATI	CPF/CNPJ Pagador Original 26.702.577/0001-39
Nome Pagador Original BIOGESP	CPF/CNPJ Pagador Efetivo 26.702.577/0001-39	Razão Social Pagador Efetivo BIOGESP ASSOCIACAO DE GESTAO E EXECUCAO
Data de Vencimento 25/08/2025	Valor Nominal 99,90	Valor Pago 0,00
Encargos 0,00	Desconto 0,00	Valor Total a Cobrar 0,00
Data / hora da transação: 25/08/2025 11:23:43	Autenticação IBE00451C465C9043CABA33	

Transação exclusiva para pagamento de Boleto. O pagamento será processado somente se informados corretamente os dados do boleto. A veracidade dessas informações é de responsabilidade do Cliente/Pagador, que se obriga a apresentar os boletos para verificação sempre que solicitado, nos termos da lei. Havendo divergências entre o valor indicado/agendado pelo pagador e o valor informado pelo favorecido, o BANCO rejeitará o pagamento, podendo, no entanto, efetuar o pagamento pelo valor autorizado pelo pagador desde que o referido valor esteja dentro da margem aprovada e registrada pelo beneficiário do boleto.

Central de Atendimento Santander Empresarial
4004-2125 (Regiões Metropolitanas)
0800 726 2125 (Demais Localidades)
0800 723 5007 (Pessoas com deficiência auditiva ou de fala)

SAC - Atendimento 24h por dia, todos os dias.
0800 762 7777
0800 771 0401 (Pessoas com deficiência auditiva ou de fala)
Ouvidoria - Das 9h às 18h, de segunda a sexta-feira, exceto feriado.
0800 726 0322
0800 771 0301 (Pessoas com deficiência auditiva ou de fala)

GLOBALFIBRA
Site: www.globalfibra.com.br
Fones: 0113090-2442 / 0113090-4471
Email: faleconosco@globalfibra.com.br

PAGUE AGORA PELO PIX!

Fatura de Serviços de Telecomunicações

Dados do Assinante

BIOGESP - CPF/CNPJ: 26702577000139

Rua Doutor Virgílio Gola, 24 - UBS CENTRO - Pastoril - Ribeirão Pires

Cadastro	Mês/Ano	Emissão	Vencimento	Valor Fatura
28808	08/2025	13/08/25	18/08/25	R$ 99,90

Extrato de Lançamentos

Título	Plano	Lançamento	Detalhamento	Valor (R$)
030288082507ME	(G) Navegue 700 - 08/24	Mensalidade	Serviço de Comunicação Multimídia	33,41
030288082507ME	(G) Navegue 700 - 08/24	Mensalidade	Serviço de Conexão à Internet	12,53
030288082507ME	(G) Navegue 700 - 08/24	Mensalidade	Serviços Digitais - Ebooks Premium	31,46
030288082507ME	(G) Navegue 700 - 08/24	Mensalidade	Serviços Digitais - Audiobooks Standard	22,50

Sicredi **RECIBO DO PAGADOR** 74891.12586 28067.807264 44021.021058 5 11770000009990

Beneficiário
GLOBALNET SERVICOS E INFORMATICA LTDA-ME - 19.421.083/0001-10 AV HUMBERTO DE CAMPOS, 235A SUISSA RIBEIRAO PIRES - SP 09.424-600

Vencimento: 18/08/2025

Pagador
BIOGESP (Cod. 28808) - CPF/CNPJ 26.702.577/0001-39

Agência/Código benificiário: 0726.44.02102

Data de Documento	Nosso número	Espécie doc.	Aceite	Data Proc.	(=) Valor documento
29/07/2025	25/828067-8	DSI	N	13/08/2025	99,90

Autenticação mecânica no Verso

Sicredi 748-X 74891.12586 28067.807264 44021.021058 5 11770000009990

Local de pagamento
PAGAVEL PREFERENCIALMENTE NAS LOTERICAS OU NO ESCRITORIO DA GLOBALNET

Vencimento: 18/08/2025

Beneficiário
GLOBALNET SERVICOS E INFORMATICA LTDA-ME - 19.421.083/0001-10

Agência/Código benificiário: 0726.44.02102

Data de Documento	No documento	Espécie doc.	Aceite	Data Proc.	Nosso número
29/07/2025	28067	DSI	N	13/08/2025	25/828067-8

Uso do banco	Carteira	Espécie	Quantidade	Valor Doc.	(=) Valor documento
	1				99,90

Instruções (Texto de responsabilidade do beneficiário)
APOS VENCIMENTO, MULTA DE 2% E MORA DE 0,033% AO DIA
NAO RECEBER ATRASADO SEM A COBRANCA DE JUROS E MULTA
ATUALIZE SEU BOLETO EM central.global-fibra.com
SAC 3090-2442 / EVITE SUSPENSAO DO SERVICO, PAGUE EM DIA

(-) Desconto / Abatimentos
(-) Outras deduções
(+) Mora / Multa / Juros
(+) Outros acréscimos
(=) Valor cobrado

PIX Copia e Cola:
00020126910014br.gov.bcb.pix2569pix-qrcode.sicredi.com.br/qr/v2/cobv/5dab68fca60a4711bc99ef0c991b0ae2520400005303986580 2BR5903PIX6006Cidade62070503***6304E7BD

Pagador
BIOGESP (Cod. 28808) - CPF/CNPJ 26.702.577/0001-39
Rua Doutor Virgílio Gola, 24 - UBS CENTRO - Pastoril
CEP 09400-500 - Ribeirão Pires - SP

Cód. baixa

Pagador/Avalista

Autenticação mecânica - Ficha de Compensação

ZapSign d12d170b-e4e6-4d45-a30e-401884ad8573. Documento assinado eletronicamente, conforme MP 2.200-2/2001 e Lei 14.063/2020.

Relatório de Assinaturas

Datas e horários em UTC-0300 (America/Sao_Paulo)
Última atualização em 19 Agosto 2025, 18:03:27

ZapSign By Truora

Status: Assinado
Documento: NF-28067
Número: d12d170b-e4e6-4d45-a30e-401884ad8573
Data da criação: 19 Agosto 2025, 15:50:47
Hash do documento original (SHA256): 945766ae03f3a8ed2d8db43eb07a466f814617922cce626e0d5ffedd6954c1bf

Assinaturas

2 de 2 Assinaturas

Assinado via ZapSign by Truora

JAIR AMORIM
Data e hora da assinatura: 19/08/2025 15:51:18
Token: 10e8ea9a-85ae-4c82-97a1-bad872f98a5c

Assinatura

Jair Amorim

Pontos de autenticação:

Telefone: + 5521996433103

E-mail: adm.direcao@biogesp.org.br
Nível de segurança: Validado por código único enviado por e-mail

IP: 190.115.64.230
Dispositivo: Mozilla/5.0 (Windows NT 10.0; Win64; x64) AppleWebKit/537.36 (KHTML, like Gecko) Chrome/140.0.0.0 Safari/537.36 Edg/140.0.0.0

Assinado via ZapSign by Truora

LUIZ CARLOS PERLATTI
Data e hora da assinatura: 19/08/2025 18:03:27
Token: fe27db7d-d285-4771-a154-2809ba503f74

Assinatura

Dr. Luiz Carlos Perlatti
Assessor Esp. da Saúde

Luiz Carlos Perlatti

Pontos de autenticação:

Telefone: + 5511950002959

E-mail: lcperlatti@gmail.com

IP: 200.205.174.156
Dispositivo: Mozilla/5.0 (Windows NT 10.0; Win64; x64) AppleWebKit/537.36 (KHTML, like Gecko) Chrome/109.0.0.0 Safari/537.36

INTEGRIDADE CERTIFICADA - ICP-BRASIL

Assinaturas eletrônicas e físicas têm igual validade legal, conforme MP 2.200-2/2001 e Lei 14.063/2020.
Confirme a integridade do documento aqui.

Este Log é exclusivo e parte integrante do documento número d12d170b-e4e6-4d45-a30e-401884ad8573, segundo os Termos de Uso da ZapSign , disponíveis em zapsign.com.br

ZapSign d12d170b-e4e6-4d45-a30e-401884ad8573. Documento assinado eletronicamente, conforme MP 2.200-2/2001 e Lei 14.063/2020.

Santander

Internet Banking Empresarial

BIOGESP ASSOCIACAO DE GESTAO E EXECUCAO **Agência:** 0123 **Conta:** 130043711

Pagamentos > Boletos, contas e tributos >

Pagar com código de barras

Pagamento realizado com sucesso.

Beneficiário	Data do pagamento	Valor nominal	Valor total a pagar
GLOBALNET SERVICOS E INFORMATI	25/08/2025	R$ 99,90	R$ 99,90

74891.12586.36012.407262.44021.021009.4.11840000009990

Instituição Financeira Favorecida 748 - BCO COOPERATIVO SICREDI S A	CPF/CNPJ Beneficiário Final 00.000.000/0000-00	CPF/CNPJ Beneficiário Original 19.421.083/0001-10
Razão Social Beneficiário Original GLOBALNET SERVICOS E INFORMATI	Nome Fantasia Beneficiário Original GLOBALNET SERVICOS E INFORMATI	CPF/CNPJ Pagador Original 26.702.577/0001-39
Nome Pagador Original BIOGESP	CPF/CNPJ Pagador Efetivo 26.702.577/0001-39	Razão Social Pagador Efetivo BIOGESP ASSOCIACAO DE GESTAO E EXECUCAO
Data de Vencimento 25/08/2025	Valor Nominal 99,90	Valor Pago 0,00
Encargos 0,00	Desconto 0,00	Valor Total a Cobrar 0,00
Data / hora da transação: 25/08/2025 11:24:56	Autenticação IBE9DAD094C505C4C05929F	

Transação exclusiva para pagamento de Boleto. O pagamento será processado somente se informados corretamente os dados do boleto. A veracidade dessas informações é de responsabilidade do Cliente/Pagador, que se obriga a apresentar os boletos para verificação sempre que solicitado, nos termos da lei. Havendo divergências entre o valor indicado/agendado pelo pagador e o valor informado pelo favorecido, o BANCO rejeitará o pagamento, podendo, no entanto, efetuar o pagamento pelo valor autorizado pelo pagador desde que o referido valor esteja dentro da margem aprovada e registrada pelo beneficiário do boleto.

Central de Atendimento Santander Empresarial
4004-2125 (Regiões Metropolitanas)
0800 726 2125 (Demais Localidades)
0800 723 5007 (Pessoas com deficiência auditiva ou de fala)

SAC - Atendimento 24h por dia, todos os dias.
0800 762 7777
0800 771 0401 (Pessoas com deficiência auditiva ou de fala)
Ouvidoria - Das 9h às 18h, de segunda a sexta-feira, exceto feriado.
0800 726 0322
0800 771 0301 (Pessoas com deficiência auditiva ou de fala)

GLOBALFIBRA
Site: www.globalfibra.com.br
Fones: 0113090-2442 / 0113090-4471
Email: faleconosco@globalfibra.com.br

PAGUE AGORA PELO PIX!

Fatura de Serviços de Telecomunicações

Dados do Assinante

BIOGESP - CPF/CNPJ: 26702577000139

Rua Renato Andreoli, 138 - Centro - Ribeirão Pires

Cadastro	Mês/Ano	Emissão	Vencimento	Valor Fatura
28808	08/2025	13/08/25	18/08/25	R$ 309,70

Extrato de Lançamentos

Título	Plano	Lançamento	Detalhamento	Valor (R$)
010288082507ME	(G) 1000 Mega - 10/22	Mensalidade	Serviço de Comunicação Multimídia	45,41
010288082507ME	(G) 1000 Mega - 10/22	Mensalidade	Serviço de Conexão à Internet	17,03
010288082507ME	(G) 1000 Mega - 10/22	Mensalidade	Serviços Digitais - Ebooks Premium	31,46
010288082507ME	(G) 1000 Mega - 10/22	Mensalidade	Serviços Digitais - Audiobooks Premium	27,00
010288082507ME	(G) 1000 Mega - 10/22	Mensalidade	Serviços Digitais - Reforça Light	9,00
010288082507ME	(G) IP Fixed Service	Mensalidade	Fornecimento de IP Fixo	89,90
010288082507ME	(G) 500 Mega - 10/23	Mensalidade	Serviço de Comunicação Multimídia	29,41
010288082507ME	(G) 500 Mega - 10/23	Mensalidade	Serviço de Conexão à Internet	11,03
010288082507ME	(G) 500 Mega - 10/23	Mensalidade	Serviços Digitais - Ebooks Premium	31,46
010288082507ME	(G) 500 Mega - 10/23	Mensalidade	Serviços Digitais - Audiobooks Básico	18,00

Sicredi **RECIBO DO PAGADOR** 74891.12586 28065.107261 44021.021041 1 11770000030970

Beneficiário	Vencimento
GLOBALNET SERVICOS E INFORMATICA LTDA-ME - 19.421.083/0001-10 AV HUMBERTO DE CAMPOS, 235A SUISSA RIBEIRAO PIRES - SP 09.424-600	18/08/2025
Pagador	Agência/Código benificiário
BIOGESP (Cod. 28808) - CPF/CNPJ 26.702.577/0001-39	0726.44.02102

Data de Documento	Nosso número	Espécie doc.	Aceite	Data Proc.	(=) Valor documento
29/07/2025	25/828065-1	DSI	N	13/08/2025	309,70

Autenticação mecânica no Verso

Sicredi 748-X 74891.12586 28065.107261 44021.021041 1 11770000030970

Local de pagamento	Vencimento
PAGAVEL PREFERENCIALMENTE NAS LOTERICAS OU NO ESCRITORIO DA GLOBALNET	18/08/2025
Beneficiário	Agência/Código benificiário
GLOBALNET SERVICOS E INFORMATICA LTDA-ME - 19.421.083/0001-10	0726.44.02102

Data de Documento	No documento	Espécie doc.	Aceite	Data Proc.	Nosso número
29/07/2025	28065	DSI	N	13/08/2025	25/828065-1

Uso do banco	Carteira	Espécie	Quantidade	Valor Doc.	(=) Valor documento
	1				309,70

Instruções (Texto de responsabilidade do beneficiário)
APOS VENCIMENTO, MULTA DE 2% E MORA DE 0,033% AO DIA
NAO RECEBER ATRASADO SEM A COBRANCA DE JUROS E MULTA
ATUALIZE SEU BOLETO EM central.global-fibra.com
SAC 3090-2442 / EVITE SUSPENSAO DO SERVICO, PAGUE EM DIA

(-) Desconto / Abatimentos
(-) Outras deduções
(+) Mora / Multa / Juros
(+) Outros acréscimos
(=) Valor cobrado

PIX Copia e Cola:
00020126910014br.gov.bcb.pix2569pix-qrcode.sicredi.com.br/qr/v2/cobv/1efb6e1f0f9a4cba96ba9a469051159052040000530398658O2BR5903PIX6006Cidade62070503***6304C04D

Pagador
BIOGESP (Cod. 28808) - CPF/CNPJ 26.702.577/0001-39
Rua Renato Andreoli, 138 - Centro
CEP 09402-500 - Ribeirão Pires - SP

Cód. baixa

ZapSign 7ef47efd-10b6-4f73-9940-d82dd991854b. Documento assinado eletronicamente, conforme MP 2.200-2/2001 e Lei 14.063/2020.

Pagador/Avalista



Autenticação mecânica - Ficha de Compensação

ZapSign 7ef47efd-10b6-4f73-9940-d82dd991854b. Documento assinado eletronicamente, conforme MP 2.200-2/2001 e Lei 14.063/2020.

Relatório de Assinaturas

Datas e horários em UTC-0300 (America/Sao_Paulo)
Última atualização em 19 Agosto 2025, 18:04:12

ZapSign By Truora

Status: Assinado
Documento: NF-28065
Número: 7ef47efd-10b6-4f73-9940-d82dd991854b
Data da criação: 19 Agosto 2025, 15:53:59
Hash do documento original (SHA256): 7fb2c1c4b02a74d2f9d0bd17fa41a18808be09bb716700fb0c4b704863984d54

Assinaturas

2 de 2 Assinaturas

Assinado via ZapSign by Truora

JAIR AMORIM
Data e hora da assinatura: 19/08/2025 15:54:26
Token: 9a59f305-7441-4149-919d-29e127ef35af

Assinatura

Jair Amorim

Pontos de autenticação:

Telefone: + 5521996433103

E-mail: adm.direcao@biogesp.org.br
Nível de segurança: Validado por código único enviado por e-mail

IP: 190.115.64.230
Dispositivo: Mozilla/5.0 (Windows NT 10.0; Win64; x64) AppleWebKit/537.36 (KHTML, like Gecko) Chrome/140.0.0.0 Safari/537.36 Edg/140.0.0.0

Assinado via ZapSign by Truora

LUIZ CARLOS PERLATTI
Data e hora da assinatura: 19/08/2025 18:04:12
Token: e29e9324-1ae4-47c0-82a5-1f6ab921528f

Assinatura

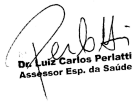

Luiz Carlos Perlatti

Pontos de autenticação:

Telefone: + 5511950002959

E-mail: lcperlatti@gmail.com

IP: 200.205.174.156
Dispositivo: Mozilla/5.0 (Windows NT 10.0; Win64; x64) AppleWebKit/537.36 (KHTML, like Gecko) Chrome/109.0.0.0 Safari/537.36

INTEGRIDADE CERTIFICADA - ICP-BRASIL

Assinaturas eletrônicas e físicas têm igual validade legal, conforme MP 2.200-2/2001 e Lei 14.063/2020.
Confirme a integridade do documento aqui.

Este Log é exclusivo e parte integrante do documento número 7ef47efd-10b6-4f73-9940-d82dd991854b, segundo os Termos de Uso da ZapSign , disponíveis em zapsign.com.br

Santander

Internet Banking Empresarial

BIOGESP ASSOCIACAO DE GESTAO E EXECUCAO **Agência:** 0123 **Conta:** 130043711

Pagamentos > Boletos, contas e tributos >

Pagar com código de barras

Pagamento realizado com sucesso.

Beneficiário	Data do pagamento	Valor nominal	Valor total a pagar
GLOBALNET SERVICOS E INFORMATI	25/08/2025	R$ 309,70	R$ 309,70

74891.12586.36010.807265.44021.021090.2.11840000030970

Instituição Financeira Favorecida 748 - BCO COOPERATIVO SICREDI S A	CPF/CNPJ Beneficiário Final 00.000.000/0000-00	CPF/CNPJ Beneficiário Original 19.421.083/0001-10
Razão Social Beneficiário Original GLOBALNET SERVICOS E INFORMATI	Nome Fantasia Beneficiário Original GLOBALNET SERVICOS E INFORMATI	CPF/CNPJ Pagador Original 26.702.577/0001-39
Nome Pagador Original BIOGESP	CPF/CNPJ Pagador Efetivo 26.702.577/0001-39	Razão Social Pagador Efetivo BIOGESP ASSOCIACAO DE GESTAO E EXECUCAO
Data de Vencimento 25/08/2025	Valor Nominal 309,70	Valor Pago 0,00
Encargos 0,00	Desconto 0,00	Valor Total a Cobrar 0,00
Data / hora da transação: 25/08/2025 11:26:12	Autenticação IBE81088F1DA7924EFEBDF5	

Transação exclusiva para pagamento de Boleto. O pagamento será processado somente se informados corretamente os dados do boleto. A veracidade dessas informações é de responsabilidade do Cliente/Pagador, que se obriga a apresentar os boletos para verificação sempre que solicitado, nos termos da lei. Havendo divergências entre o valor indicado/agendado pelo pagador e o valor informado pelo favorecido, o BANCO rejeitará o pagamento, podendo, no entanto, efetuar o pagamento pelo valor autorizado pelo pagador desde que o referido valor esteja dentro da margem aprovada e registrada pelo beneficiário do boleto.

Central de Atendimento Santander Empresarial
4004-2125 (Regiões Metropolitanas)
0800 726 2125 (Demais Localidades)
0800 723 5007 (Pessoas com deficiência auditiva ou de fala)

SAC - Atendimento 24h por dia, todos os dias.
0800 762 7777
0800 771 0401 (Pessoas com deficiência auditiva ou de fala)
Ouvidoria - Das 9h às 18h, de segunda a sexta-feira, exceto feriado.
0800 726 0322
0800 771 0301 (Pessoas com deficiência auditiva ou de fala)

GLOBALFIBRA
Site: www.globalfibra.com.br
Fones: 0113090-2442 / 0113090-4471
Email: faleconosco@globalfibra.com.br

PAGUE AGORA PELO PIX!

Fatura de Serviços de Telecomunicações

Dados do Assinante

BIOGESP - CPF/CNPJ: 26702577000139

Avenida Humberto de Campos, 70 - Suíssa - Ribeirão Pires

Cadastro	Mês/Ano	Emissão	Vencimento	Valor Fatura
28808	08/2025	13/08/25	18/08/25	R$ 99,90

Extrato de Lançamentos

Título	Plano	Lançamento	Detalhamento	Valor (R$)
000288082507ME	(G) Navegue 700 - 08/24	Mensalidade	Serviço de Comunicação Multimídia	33,41
000288082507ME	(G) Navegue 700 - 08/24	Mensalidade	Serviço de Conexão à Internet	12,53
000288082507ME	(G) Navegue 700 - 08/24	Mensalidade	Serviços Digitais - Ebooks Premium	31,46
000288082507ME	(G) Navegue 700 - 08/24	Mensalidade	Serviços Digitais - Audiobooks Standard	22,50

Sicredi | **RECIBO DO PAGADOR** 74891.12586 28064.307268 44021.021090 9 11770000009990

Beneficiário: GLOBALNET SERVICOS E INFORMATICA LTDA-ME - 19.421.083/0001-10 AV HUMBERTO DE CAMPOS, 235A SUISSA RIBEIRAO PIRES - SP 09.424-600
Vencimento: 18/08/2025

Pagador: BIOGESP (Cod. 28808) - CPF/CNPJ 26.702.577/0001-39
Agência/Código benificiário: 0726.44.02102

Data de Documento	Nosso número	Espécie doc.	Aceite	Data Proc.	(=) Valor documento
29/07/2025	25/828064-3	DSI	N	13/08/2025	99,90

Autenticação mecânica no Verso

Sicredi | 748-X | 74891.12586 28064.307268 44021.021090 9 11770000009990

Local de pagamento: PAGAVEL PREFERENCIALMENTE NAS LOTERICAS OU NO ESCRITORIO DA GLOBALNET
Vencimento: 18/08/2025

Beneficiário: GLOBALNET SERVICOS E INFORMATICA LTDA-ME - 19.421.083/0001-10
Agência/Código benificiário: 0726.44.02102

Data de Documento	No documento	Espécie doc.	Aceite	Data Proc.	Nosso número
29/07/2025	28064	DSI	N	13/08/2025	25/828064-3

Uso do banco	Carteira	Espécie	Quantidade	Valor Doc.	(=) Valor documento
	1				99,90

Instruções (Texto de responsabilidade do beneficiário)
APOS VENCIMENTO, MULTA DE 2% E MORA DE 0,033% AO DIA
NAO RECEBER ATRASADO SEM A COBRANCA DE JUROS E MULTA
ATUALIZE SEU BOLETO EM central.global-fibra.com
SAC 3090-2442 / EVITE SUSPENSAO DO SERVICO, PAGUE EM DIA

(-) Desconto / Abatimentos
(-) Outras deduções
(+) Mora / Multa / Juros
(+) Outros acréscimos
(=) Valor cobrado

PIX Copia e Cola:
00020126910014br.gov.bcb.pix2569pix-qrcode.sicredi.com.br/qr/v2/cobv/b56fb33d98044625ac0c1e27a197a5985204000053039865802BR5903PIX6006Cidade62070503***6304CB93

Pagador
BIOGESP (Cod. 28808) - CPF/CNPJ 26.702.577/0001-39
Avenida Humberto de Campos, 70 - Suíssa
CEP 09424-600 - Ribeirão Pires - SP

Cód. baixa

Pagador/Avalista — Autenticação mecânica - Ficha de Compensação

ZapSign 40977b54-80ff-4a6d-954e-91fb83fbc6ba. Documento assinado eletronicamente, conforme MP 2.200-2/2001 e Lei 14.063/2020.

Relatório de Assinaturas

Datas e horários em UTC-0300 (America/Sao_Paulo)
Última atualização em 19 Agosto 2025, 18:04:48

ZapSign By Truora

Status: Assinado
Documento: NF-28064
Número: 40977b54-80ff-4a6d-954e-91fb83fbc6ba
Data da criação: 19 Agosto 2025, 15:55:40
Hash do documento original (SHA256): 5164209a227ca2f56e6127193b793106e370d736b57f8c0b8f09e1c7720f48d6

Assinaturas

2 de 2 Assinaturas

Assinado via ZapSign by Truora

JAIR AMORIM
Data e hora da assinatura: 19/08/2025 15:56:07
Token: bd13280c-ae62-4e83-a268-04036fe817a9

Assinatura

Jair Amorim

Pontos de autenticação:

Telefone: + 5521996433103

E-mail: adm.direcao@biogesp.org.br
Nível de segurança: Validado por código único enviado por e-mail

IP: 190.115.64.230
Dispositivo: Mozilla/5.0 (Windows NT 10.0; Win64; x64) AppleWebKit/537.36 (KHTML, like Gecko) Chrome/140.0.0.0 Safari/537.36 Edg/140.0.0.0

Assinado via ZapSign by Truora

LUIZ CARLOS PERLATTI
Data e hora da assinatura: 19/08/2025 18:04:48
Token: f921dd76-43da-40ef-81b9-125d1e731878

Assinatura



Luiz Carlos Perlatti

Pontos de autenticação:

Telefone: + 5511950002959

E-mail: lcperlatti@gmail.com

IP: 200.205.174.156
Dispositivo: Mozilla/5.0 (Windows NT 10.0; Win64; x64) AppleWebKit/537.36 (KHTML, like Gecko) Chrome/109.0.0.0 Safari/537.36

INTEGRIDADE CERTIFICADA - ICP-BRASIL

Assinaturas eletrônicas e físicas têm igual validade legal, conforme MP 2.200-2/2001 e Lei 14.063/2020.
Confirme a integridade do documento aqui.

Este Log é exclusivo e parte integrante do documento número 40977b54-80ff-4a6d-954e-91fb83fbc6ba, segundo os Termos de Uso da ZapSign , disponíveis em zapsign.com.br

Santander

Internet Banking Empresarial

BIOGESP ASSOCIACAO DE GESTAO E EXECUCAO **Agência:** 0123 **Conta:** 130043711

Pagamentos > Boletos, contas e tributos >

Pagar com código de barras

Pagamento realizado com sucesso.

Beneficiário	Data do pagamento	Valor nominal	Valor total a pagar
GLOBALNET SERVICOS E INFORMATI	25/08/2025	R$ 99,90	R$ 99,90

74891.12586.36009.407267.44021.021074.6.11840000009990

Instituição Financeira Favorecida 748 - BCO COOPERATIVO SICREDI S A	CPF/CNPJ Beneficiário Final 00.000.000/0000-00	CPF/CNPJ Beneficiário Original 19.421.083/0001-10
Razão Social Beneficiário Original GLOBALNET SERVICOS E INFORMATI	Nome Fantasia Beneficiário Original GLOBALNET SERVICOS E INFORMATI	CPF/CNPJ Pagador Original 26.702.577/0001-39
Nome Pagador Original BIOGESP	CPF/CNPJ Pagador Efetivo 26.702.577/0001-39	Razão Social Pagador Efetivo BIOGESP ASSOCIACAO DE GESTAO E EXECUCAO
Data de Vencimento 25/08/2025	Valor Nominal 99,90	Valor Pago 0,00
Encargos 0,00	Desconto 0,00	Valor Total a Cobrar 0,00
Data / hora da transação: 25/08/2025 11:29:18	Autenticação IBEDF963B37BCE24D40BE4B	

Transação exclusiva para pagamento de Boleto. O pagamento será processado somente se informados corretamente os dados do boleto. A veracidade dessas informações é de responsabilidade do Cliente/Pagador, que se obriga a apresentar os boletos para verificação sempre que solicitado, nos termos da lei. Havendo divergências entre o valor indicado/agendado pelo pagador e o valor informado pelo favorecido, o BANCO rejeitará o pagamento, podendo, no entanto, efetuar o pagamento pelo valor autorizado pelo pagador desde que o referido valor esteja dentro da margem aprovada e registrada pelo beneficiário do boleto.

Central de Atendimento Santander Empresarial
4004-2125 (Regiões Metropolitanas)
0800 726 2125 (Demais Localidades)
0800 723 5007 (Pessoas com deficiência auditiva ou de fala)

SAC - Atendimento 24h por dia, todos os dias.
0800 762 7777
0800 771 0401 (Pessoas com deficiência auditiva ou de fala)
Ouvidoria - Das 9h às 18h, de segunda a sexta-feira, exceto feriado.
0800 726 0322
0800 771 0301 (Pessoas com deficiência auditiva ou de fala)

MINISTÉRIO DA FAZENDA
Secretaria da Receita Federal do Brasil
Procuradoria-Geral da Fazenda Nacional

CERTIDÃO NEGATIVA DE DÉBITOS RELATIVOS AOS TRIBUTOS FEDERAIS E À DÍVIDA ATIVA DA UNIÃO

Nome: GLOBALNET SERVICOS E INFORMATICA LTDA
CNPJ: 19.421.083/0001-10

Ressalvado o direito de a Fazenda Nacional cobrar e inscrever quaisquer dívidas de responsabilidade do sujeito passivo acima identificado que vierem a ser apuradas, é certificado que não constam pendências em seu nome, relativas a créditos tributários administrados pela Secretaria da Receita Federal do Brasil (RFB) e a inscrições em Dívida Ativa da União (DAU) junto à Procuradoria-Geral da Fazenda Nacional (PGFN).

Esta certidão é válida para o estabelecimento matriz e suas filiais e, no caso de ente federativo, para todos os órgãos e fundos públicos da administração direta a ele vinculados. Refere-se à situação do sujeito passivo no âmbito da RFB e da PGFN e abrange inclusive as contribuições sociais previstas nas alíneas 'a' a 'd' do parágrafo único do art. 11 da Lei nº 8.212, de 24 de julho de 1991.

A aceitação desta certidão está condicionada à verificação de sua autenticidade na Internet, nos endereços <http://rfb.gov.br> ou <http://www.pgfn.gov.br>.

Certidão emitida gratuitamente com base na Portaria Conjunta RFB/PGFN nº 1.751, de 2/10/2014.
Emitida às 09:44:23 do dia 10/07/2025 <hora e data de Brasília>.
Válida até 06/01/2026.
Código de controle da certidão: **AA15.B0A5.1CE0.F3ED**
Qualquer rasura ou emenda invalidará este documento.

Secretaria da Fazenda e Planejamento do Estado de São Paulo

Débitos Tributários Não Inscritos na Dívida Ativa do Estado de São Paulo

CNPJ: 19.421.083/0001-10

Ressalvado o direito da Secretaria da Fazenda e Planejamento do Estado de São Paulo de apurar débitos de responsabilidade da pessoa jurídica acima identificada, é certificado que **não constam débitos** declarados ou apurados pendentes de inscrição na Dívida Ativa de responsabilidade do estabelecimento matriz/filial acima identificado.

Certidão nº	25040529870-49
Data e hora da emissão	14/04/2025 09:23:38
Validade	6 (seis) meses, contados da data de sua expedição.

Qualquer rasura ou emenda invalidará este documento.

A aceitação desta certidão está condicionada à verificação de sua autenticidade no sítio **www.pfe.fazenda.sp.gov.br**

PREFEITURA DE
SÃO PAULO
FAZENDA

SECRETARIA MUNICIPAL DA FAZENDA

Certidão Conjunta de Débitos de Tributos Mobiliários

Certidão Número: 0936590 - 2025

CPF/CNPJ Raiz: 19.421.083/

Contribuinte: GLOBALNET SERVICOS E INFORMATICA LTDA

Liberação: 15/04/2025

Validade: 12/10/2025

Tributos Abrangidos:

Imposto Sobre Serviços - ISS
Taxa de Fiscalização de Localização Instalação e Funcionamento
Taxa de Fiscalização de Anúncio - TFA
Taxa de Fiscalização de Estabelecimento - TFE
Taxa de Resíduos Sólidos de Serviços de Saúde - TRSS (incidência a partir de Jan/2011)
Imposto Sobre Transmissão de Bens Imóveis - ITBI

Unidades Tributárias:

SITUAÇÃO REGULAR

Ressalvado o direito de a Fazenda Municipal cobrar e inscrever quaisquer dívidas de responsabilidade do sujeito passivo que vierem a ser apuradas ou que se verifiquem a qualquer tempo, inclusive em relação ao período contido neste documento, relativas a tributos administrados pela Secretaria Municipal da Fazenda e a inscrições em Dívida Ativa Municipal, junto à Procuradoria Geral do Município é certificado que a Situação Fiscal do Contribuinte supra, referente aos créditos tributários inscritos e não inscritos na Dívida Ativa abrangidos por esta certidão, até a presente data é: **REGULAR.**

A aceitação desta certidão está condicionada à verificação de sua autenticidade na Internet, no endereço http://www.prefeitura.sp.gov.br/cidade/secretarias/fazenda/.
Qualquer rasura invalidará este documento.

O CNPJ NÃO POSSUI ESTABELECIMENTO INSCRITO NO MUNICÍPIO DE SÃO PAULO. O PRESENTE DOCUMENTO NÃO COMPROVA REGULARIDADE NO CADASTRO DE EMPRESAS DE FORA DO MUNICÍPIO (CPOM).

Certidão expedida com base na Portaria Conjunta SF/PGM nº 4, de 12 de abril de 2017, Instrução Normativa SF/SUREM nº 3, de 6 de abril de 2015, Decreto 50.691, de 29 de junho de 2009, Decreto 51.714, de 13 de agosto de 2010; Portaria SF nº 268, de 11 de outubro de 2019 e Portaria SF nº 182, de 04 de agosto de 2021.

Certidão emitida às 13:16:07 horas do dia 24/04/2025 (hora e data de Brasília).

Código de Autenticidade: 1FF738D7

A autenticidade desta certidão deverá ser confirmada na página da Secretaria Municipal da Fazenda http://www.prefeitura.sp.gov.br/sf

PODER JUDICIÁRIO
JUSTIÇA DO TRABALHO

CERTIDÃO NEGATIVA DE DÉBITOS TRABALHISTAS

Nome: GLOBALNET SERVICOS E INFORMATICA LTDA (MATRIZ E FILIAIS)
CNPJ: 19.421.083/0001-10
Certidão nº: 44869344/2025
Expedição: 05/08/2025, às 11:13:24
Validade: 01/02/2026 - 180 (cento e oitenta) dias, contados da data de sua expedição.

Certifica-se que **GLOBALNET SERVICOS E INFORMATICA LTDA (MATRIZ E FILIAIS)**, inscrito(a) no CNPJ sob o nº **19.421.083/0001-10**, **NÃO CONSTA** como inadimplente no Banco Nacional de Devedores Trabalhistas.
Certidão emitida com base nos arts. 642-A e 883-A da Consolidação das Leis do Trabalho, acrescentados pelas Leis ns.° 12.440/2011 e 13.467/2017, e no Ato 01/2022 da CGJT, de 21 de janeiro de 2022.
Os dados constantes desta Certidão são de responsabilidade dos Tribunais do Trabalho.
No caso de pessoa jurídica, a Certidão atesta a empresa em relação a todos os seus estabelecimentos, agências ou filiais.
A aceitação desta certidão condiciona-se à verificação de sua autenticidade no portal do Tribunal Superior do Trabalho na Internet (http://www.tst.jus.br).
Certidão emitida gratuitamente.

INFORMAÇÃO IMPORTANTE
Do Banco Nacional de Devedores Trabalhistas constam os dados necessários à identificação das pessoas naturais e jurídicas inadimplentes perante a Justiça do Trabalho quanto às obrigações estabelecidas em sentença condenatória transitada em julgado ou em acordos judiciais trabalhistas, inclusive no concernente aos recolhimentos previdenciários, a honorários, a custas, a emolumentos ou a recolhimentos determinados em lei; ou decorrentes de execução de acordos firmados perante o Ministério Público do Trabalho, Comissão de Conciliação Prévia ou demais títulos que, por disposição legal, contiver força executiva.

Voltar Imprimir

CAIXA ECONÔMICA FEDERAL

Certificado de Regularidade do FGTS - CRF

Inscrição: 19.421.083/0001-10

Razão Social: GLOBALNET SERVICOS E INFORMATICA LTDA

Endereço: - AVENIDA HUMBERTO DE CAMPOS 235 - / SUISSA / RIBEIRAO PIRES / SP / 09424-600

A Caixa Econômica Federal, no uso da atribuição que lhe confere o Art. 7, da Lei 8.036, de 11 de maio de 1990, certifica que, nesta data, a empresa acima identificada encontra-se em situação regular perante o Fundo de Garantia do Tempo de Servico - FGTS.

O presente Certificado não servirá de prova contra cobrança de quaisquer débitos referentes a contribuições e/ou encargos devidos, decorrentes das obrigações com o FGTS.

Validade:07/08/2025 a 05/09/2025

Certificação Número: 2025080721372141120192

Informação obtida em 12/08/2025 08:54:03

A utilização deste Certificado para os fins previstos em Lei esta condicionada a verificação de autenticidade no site da Caixa: **www.caixa.gov.br**

Imprimir Baixar PDF

SECRETARIA DA FAZENDA DO ESTADO DE SÃO PAULO

Cadastro Informativo dos Créditos não Quitados de Órgãos e Entidades Estaduais
CADIN Estadual

Informações Cadastrais

CNPJ/CPF: 19.421.083/0001-10

Não foram encontradas pendências no Cadastro de Créditos não quitados de Órgãos e Entidades Estaduais – CADIN ESTADUAL.

Pesquisa realizada em: 31/07/2025 às 14:55:11

Se você recebeu o comunicado CADIN regularize sua situação em 90 (noventa) dias contados a partir da data de expedição do mesmo.

Este documento não tem validade de Certidão Negativa.
Em conformidade com a Lei Estadual nº 12.799/2008 a inexistência de registro no CADIN Estadual:
- Não configura reconhecimento de regularidade de situação, nem dispensa a apresentação dos documentos exigidos em lei, decreto e demais atos normativos. (artigo 7º)
- Não impede a consulta prévia pelos órgãos e entidades da Administração direta e indireta ao sistema CADIN Estadual. (artigo 6º)
- Aos registros incluídos após a emissão da declaração cabe a aplicação do parágrafo 1º do artigo 6º.

A autenticidade deste documento deverá ser confirmada na página da Secretaria da Fazenda do Estado de São Paulo, endereço: https://www.fazenda.sp.gov.br/cadin_estadual/pages/publ/cadin.aspx

Código da Declaração: 4F9DE914.14361BB4.D5AA23CF.A06FC0AF

EMISSÃO GRATUITA

Atenção: Qualquer rasura ou emenda invalidará este documento.

PREFEITURA DO MUNICÍPIO DE MAUÁ

SECRETARIA DE FINANÇAS

NOTA FISCAL ELETRÔNICA DE SERVIÇO - NFS-e

Número da NFS-e

2299

Data e Hora da Emissão	13/08/2025 14:30:04	Competência	13/8/2025	Código de Verificação	NSVUBDJJA
Número do RPS		No. da NFS-e substituída		Local da Prestação	MAUA - SP

Dados do Prestador de Serviços

Razão Social/Nome	DK UROLOGISTAS ASSOCIADOS LTDA				
Nome Fantasia	DK UROLOGISTAS ASSOCIADOS				
CNPJ/CPF	14.700.563/0001-05	Inscrição Municipal	51540	Município	MAUA - SP
Endereço e Cep	AVENIDA DOM JOSÉ GASPAR ,1287 - MATRIZ CEP: 09370-670				
Complemento:		Telefone:	(11)3705-6868	e-mail:	DKKARLO@DKUROLOGISTAS.COM.BR

Dados do Tomador de Serviços

Razão Social/Nome	BIOGESP - ASSOCIACAO DE GESTAO E EXECUCAO DE SERVICOS PUBLICOS E SOCIAIS				
CNPJ/CPF	26.702.577/0001-39	Inscrição Municipal		Município	SAO PAULO - SP
Endereço e CEP	RUA CARDEAL ARCOVERDE ,1641 - PINHEIROS CEP: 05407-002				
Complemento:	9ºandar	Telefone:	(11)4726-6364	e-mail:	

Discriminação dos Serviços

Serviços Prestados.

Referente às cirurgias realizadas de Julho/2025.

Valor Aproximado dos Tributos: 16,14%

Código do Serviço / Atividade

4.03 / 863050100 - ATIVIDADE MÉDICA AMBULATORIAL COM RECURSOS PARA REALIZAÇÃO DE PROCEDIMENTOS CIRÚRGICOS

Detalhamento Específico da Construção Civil

Código da Obra		Código ART	

Tributos Federais

PIS	292,50	COFINS	1.350,00	IR(R$)	675,00	INSS(R$)		CSLL(R$)	450,00

Detalhamento de Valores - Prestador dos Serviços		Outras Retenções	Cálculo do ISSQN devido no Município	
Valor dos Serviços R$	45.000,00	Natureza Operação	Valor dos Serviços R$	45.000,00
(-) Desconto Incondicionado		1-Tributação no município	(-) Deduções permitidas em lei	
(-) Desconto Condicionado		Regime especial Tributação	(-) Desconto Incondicionado	
(-) Retenções Federais	2.767,50	0-Nenhum	Base de Cálculo	45.000,00
Outras Retenções		Opção Simples Nacional	(x) Alíquota %	3,00
(-) ISS Retido	0,00	2 - Não	ISS a reter:	( ) Sim (X) Não
(=) Valor Líquido R$	42.232,50	Incentivador Cultura	(=) Valor do ISS: R$	1.350,00
		2-Não		

Avisos	1- Uma via desta Nota Fiscal será enviada através do e-mail fornecido pelo Tomador dos Serviços. 2- A autenticidade desta Nota Fiscal poderá ser verificada no site, maua.ginfes.com.br com a utilização do Código de Verificação.

ZapSign b57523a4-8651-450c-9b2c-19b261832b6f. Documento assinado eletronicamente, conforme MP 2.200-2/2001 e Lei 14.063/2020.

Relatório de Assinaturas

Datas e horários em UTC-0300 (America/Sao_Paulo)
Última atualização em 20 Agosto 2025, 19:46:44

ZapSign By Truora

Status: Assinado
Documento: NF-2299
Número: b57523a4-8651-450c-9b2c-19b261832b6f
Data da criação: 20 Agosto 2025, 16:27:56
Hash do documento original (SHA256): e44794b3ec05b8907950f2cf285984264ea761970a4c6b562f23ef93a09dc046

Assinaturas

2 de 2 Assinaturas

Assinado via ZapSign by Truora

LUIZ CARLOS PERLATTI

Data e hora da assinatura: 20/08/2025 16:28:09
Token: e1b3924e-35dc-4b0c-9c5b-fad2a4d93f84

Assinatura

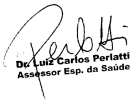

Luiz Carlos Perlatti

Pontos de autenticação:

Telefone: + 5511950002959

E-mail: lcperlatti@gmail.com

IP: 200.205.174.156
Dispositivo: Mozilla/5.0 (Windows NT 10.0; Win64; x64) AppleWebKit/537.36 (KHTML, like Gecko) Chrome/109.0.0.0 Safari/537.36

Assinado via ZapSign by Truora

JAIR AMORIM

Data e hora da assinatura: 20/08/2025 19:46:44
Token: bb93b0a4-cbd7-4518-bb2c-d4c19df13a1a

Assinatura



Jair Amorim

Pontos de autenticação:

Telefone: + 5521996433103

E-mail: adm.direcao@biogesp.org.br

Localização aproximada: -23.720646, -46.420517

IP: 189.40.89.52
Dispositivo: Mozilla/5.0 (Linux; Android 10; K) AppleWebKit/537.36 (KHTML, like Gecko) Chrome/139.0.0.0 Mobile Safari/537.36 EdgA/139.0.0.0

INTEGRIDADE CERTIFICADA - ICP-BRASIL

Assinaturas eletrônicas e físicas têm igual validade legal, conforme MP 2.200-2/2001 e Lei 14.063/2020.
Confirme a integridade do documento aqui.

Este Log é exclusivo e parte integrante do documento número b57523a4-8651-450c-9b2c-19b261832b6f, segundo os Termos de Uso da ZapSign , disponíveis em zapsign.com.br

Santander

Internet Banking Empresarial

BIOGESP ASSOCIACAO DE GESTAO E EXECUCAO **Agência:** 0123 **Conta:** 130043711

Pronto! O pagamento foi realizado. Fazer outro Pix

Comprovante do Pix

Valor pago
R$ 42.232,50

Forma de pagamento
Ag 0123 Cc 13004371-1

Mensagem para o recebedor
REFERENTE A NF 2299

Dados do recebedor

Nome
Dk Urologistas Associados Ltda

CNPJ / CPF
14.***.***/****-05

Instituição
BCO BRADESCO S.A.

Conta destino
Ag 1154 Cc 51284

Dados do pagador

De
BIOGESP ASSOCIACAO DE GESTAO E EXECUCAO

CNPJ / CPF
26.***.***/****-39

Instituição
BANCO SANTANDER (BRASIL) S.A.

ID/Transação
E90400888202508202253447343333365

Data e hora da transação
20/08/2025 - 19:54:27

Código de autenticação
IBE06D27C752D771742F9AD

Central de Atendimento Santander Empresarial
4004-2125 (Regiões Metropolitanas)
0800 726 2125 (Demais Localidades)
0800 723 5007 (Pessoas com deficiência auditiva ou de fala)

SAC - Atendimento 24h por dia, todos os dias.
0800 762 7777
0800 771 0401 (Pessoas com deficiência auditiva ou de fala)
Ouvidoria - Das 9h às 18h, de segunda a sexta-feira, exceto feriado.
0800 726 0322
0800 771 0301 (Pessoas com deficiência auditiva ou de fala)

PREFEITURA DO MUNICÍPIO DE MAUÁ

SECRETARIA DE FINANÇAS

NOTA FISCAL ELETRÔNICA DE SERVIÇO - NFS-e

Número da NFS-e

2271

Data e Hora da Emissão	14/07/2025 13:25:50	Competência	14/7/2025	Código de Verificação	W7MGZNRLJ
Número do RPS		No. da NFS-e substituída		Local da Prestação	MAUA - SP

Dados do Prestador de Serviços

Razão Social/Nome	DK UROLOGISTAS ASSOCIADOS LTDA				
Nome Fantasia	DK UROLOGISTAS ASSOCIADOS				
CNPJ/CPF	14.700.563/0001-05	Inscrição Municipal	51540	Município	MAUA - SP
Endereço e Cep	AVENIDA DOM JOSÉ GASPAR ,1287 - MATRIZ CEP: 09370-670				
Complemento:		Telefone:	(11)3705-6868	e-mail:	DKKARLO@DKUROLOGISTAS.COM.BR

Dados do Tomador de Serviços

Razão Social/Nome	BIOGESP - ASSOCIACAO DE GESTAO E EXECUCAO DE SERVICOS PUBLICOS E SOCIAIS				
CNPJ/CPF	26.702.577/0001-39	Inscrição Municipal		Município	SAO PAULO - SP
Endereço e CEP	RUA CARDEAL ARCOVERDE ,1641 - PINHEIROS CEP: 05407-002				
Complemento:	9ºandar	Telefone:	(11)4726-6364	e-mail:	

Discriminação dos Serviços

Serviços Prestados.

Referente às cirurgias realizadas de Junho/2025.

Valor Aproximado dos Tributos: 16,14%

Código do Serviço / Atividade

4.03 / 863050100 - ATIVIDADE MÉDICA AMBULATORIAL COM RECURSOS PARA REALIZAÇÃO DE PROCEDIMENTOS CIRÚRGICOS

Detalhamento Específico da Construção Civil

Código da Obra		Código ART	

Tributos Federais

PIS	292,50	COFINS	1.350,00	IR(R$)	675,00	INSS(R$)		CSLL(R$)	450,00

Detalhamento de Valores - Prestador dos Serviços		Outras Retenções	Cálculo do ISSQN devido no Município	
Valor dos Serviços R$	45.000,00	Natureza Operação	Valor dos Serviços R$	45.000,00
(-) Desconto Incondicionado		1-Tributação no município	(-) Deduções permitidas em lei	
(-) Desconto Condicionado		Regime especial Tributação	(-) Desconto Incondicionado	
(-) Retenções Federais	2.767,50	0-Nenhum	Base de Cálculo	45.000,00
Outras Retenções		Opção Simples Nacional	(x) Alíquota %	3,00
(-) ISS Retido	0,00	2 - Não	ISS a reter:	( ) Sim (X) Não
(=) Valor Líquido R$	42.232,50	Incentivador Cultura	(=) Valor do ISS: R$	1.350,00
		2-Não		

Avisos

1- Uma via desta Nota Fiscal será enviada através do e-mail fornecido pelo Tomador dos Serviços.
2- A autenticidade desta Nota Fiscal poderá ser verificada no site, maua.ginfes.com.br com a utilização do Código de Verificação.

ZapSign 6a060d28-a28a-4df4-b7ec-113656cd222e. Documento assinado eletronicamente, conforme MP 2.200-2/2001 e Lei 14.063/2020.

Relatório de Assinaturas

Datas e horários em UTC-0300 (America/Sao_Paulo)
Última atualização em 15 Julho 2025, 08:26:54

Status: Assinado
Documento: NF-2271
Número: 6a060d28-a28a-4df4-b7ec-113656cd222e
Data da criação: 15 Julho 2025, 08:26:21
Hash do documento original (SHA256): dd36e525a708da2875656e414db075f954075afc0ab70fa9e4fc7c2ee8d2e1a5

Assinaturas

1 de 1 Assinaturas

Assinado via ZapSign by Truora

JAIR AMORIM
Data e hora da assinatura: 15/07/2025 08:26:54
Token: f7b19a6e-4e23-492f-b848-dc08ee7af109

Assinatura

Jair Amorim

Pontos de autenticação:

Telefone: + 5521996433103

E-mail: adm.direcao@biogesp.org.br
Nível de segurança: Validado por código único enviado por e-mail

IP: 72.44.22.53
Dispositivo: Mozilla/5.0 (Windows NT 10.0; Win64; x64) AppleWebKit/537.36 (KHTML, like Gecko) Chrome/138.0.0.0 Safari/537.36 Edg/138.0.0.0

INTEGRIDADE CERTIFICADA - ICP-BRASIL

Assinaturas eletrônicas e físicas têm igual validade legal, conforme MP 2.200-2/2001 e Lei 14.063/2020.
Confirme a integridade do documento aqui.

Este Log é exclusivo e parte integrante do documento número 6a060d28-a28a-4df4-b7ec-113656cd222e, segundo os Termos de Uso da ZapSign , disponíveis em zapsign.com.br

Receita Federal

Documento de Arrecadação de Receitas Federais

CNPJ	Razão Social
26.702.577/0001-39	BIOGESP - ASSOCIACAO DE GESTAO E EXECUCAO DE SERVI

Período de Apuração	Data de Vencimento	Número do Documento
Julho/2025	20/08/2025	07.16.25226.8245210-0

Observações

Nº Recibo Declaração: 50000373670541

Pagar este documento até

20/08/2025

Valor Total do Documento

675,00

Composição do Documento de Arrecadação

Código	Denominação	Principal	Multa	Juros	Total
1708	IRRF - REMUNER SERV PRESTADOS POR PJ 06 IRRF - REMUNER SERV PRESTADOS POR PJ PA:07/2025 Vencimento:20/08/2025	675,00			675,00
	Totais	**675,00**			**675,00**

SENDA (Versão:5.2.7) Página: 1 / 1 14/08/2025 14:20:15

85860000006 3 75000385252 1 32071625226 4 82452100499 1 AUTENTICAÇÃO MECÂNICA

Documento de Arrecadação de Receitas Federais

85860000006 3 | 75000385252 1 | 32071625226 4 | 82452100499 1

CNPJ:	26.702.577/0001-39
Número:	07.16.25226.8245210-0
Pagar até:	20/08/2025
Valor:	675,00

Pague com o PIX

Santander

Internet Banking Empresarial

BIOGESP ASSOCIACAO DE GESTAO E EXECUCAO **Agência:** 0123 **Conta:** 130043711

Pagamentos > Boletos, contas e tributos >

Pagar com código de barras

Pagamento realizado com sucesso.

Empresa	Data do pagamento	Valor nominal	Valor total a pagar
TRIBUTOS FEDERAIS DARF NUMERADO	20/08/2025	R$ 675,00	R$ 675,00

858600000063.750003852521.320716252264.824521004991

Numero do Documento	Data de Vencimento	Valor
07.16.25226.8245210-0	20/08/2025	R$ 675,00

Codigo de Barras	Data / hora da transação:	Autenticação
85860000006-3 75000385252-1 32071625226-4 82452100499-1	20/08/2025 22:08:31	IBEA4C2F4902F7C43AC932E

DARF

Central de Atendimento Santander Empresarial
4004-2125 (Regiões Metropolitanas)
0800 726 2125 (Demais Localidades)
0800 723 5007 (Pessoas com deficiência auditiva ou de fala)

SAC - Atendimento 24h por dia, todos os dias.
0800 762 7777
0800 771 0401 (Pessoas com deficiência auditiva ou de fala)
Ouvidoria - Das 9h às 18h, de segunda a sexta-feira, exceto feriado.
0800 726 0322
0800 771 0301 (Pessoas com deficiência auditiva ou de fala)

Receita Federal

Documento de Arrecadação de Receitas Federais

CNPJ	Razão Social
26.702.577/0001-39	BIOGESP - ASSOCIACAO DE GESTAO E EXECUCAO DE SERVI

Período de Apuração	Data de Vencimento	Número do Documento
Julho/2025	20/08/2025	07.16.25226.8295705-8

Observações

Nº Recibo Declaração: 50000373670541

Pagar este documento até

20/08/2025

Valor Total do Documento

2.092,50

Composição do Documento de Arrecadação

Código	Denominação	Principal	Multa	Juros	Total
5952	RET DE CONTRIBUICOES PAGT PJ A PJ DE DIR PRIV 07 RET DE CONTRIBUICOES PAGT PJ A PJ DE DIR PRIV PA:07/2025 Vencimento:20/08/2025	2.092,50			2.092,50
	Totais	**2.092,50**			**2.092,50**

SENDA (Versão:5.2.7) Página: 1 / 1 14/08/2025 14:32:45

85870000020 0 92500385252 3 32071625226 4 82957058308 9

AUTENTICAÇÃO MECÂNICA

Documento de Arrecadação de Receitas Federais

85870000020 0 | 92500385252 3 | 32071625226 4 | 82957058308 9

CNPJ:	26.702.577/0001-39
Número:	07.16.25226.8295705-8
Pagar até:	20/08/2025
Valor:	2.092,50

Pague com o PIX

Santander

Internet Banking Empresarial

BIOGESP ASSOCIACAO DE GESTAO E EXECUCAO **Agência:** 0123 **Conta:** 130043711

Pagamentos > Boletos, contas e tributos >

Pagar com código de barras

Pagamento realizado com sucesso.

Empresa	Data do pagamento	Valor nominal	Valor total a pagar
TRIBUTOS FEDERAIS DARF NUMERADO	20/08/2025	R$ 2.092,50	R$ 2.092,50

858700000200.925003852523.320716252264.829570583089

Numero do Documento	Data de Vencimento	Valor
07.16.25226.8295705-8	20/08/2025	R$ 2.092,50

Codigo de Barras	Data / hora da transação:	Autenticação
85870000020-0 92500385252-3 32071625226-4 82957058308-9	20/08/2025 22:09:29	IBEA0B5A42E3FC243358498

DARF

Central de Atendimento Santander Empresarial
4004-2125 (Regiões Metropolitanas)
0800 726 2125 (Demais Localidades)
0800 723 5007 (Pessoas com deficiência auditiva ou de fala)

SAC - Atendimento 24h por dia, todos os dias.
0800 762 7777
0800 771 0401 (Pessoas com deficiência auditiva ou de fala)
Ouvidoria - Das 9h às 18h, de segunda a sexta-feira, exceto feriado.
0800 726 0322
0800 771 0301 (Pessoas com deficiência auditiva ou de fala)

DR. KARLO SOUSA
UROLOGIA

VASECTOMIAS

DR KARLO SOUSA

24.07.25

1.Fabio Pacheco Fidêncio
2.Kaique Rodrigo lallo
3.Patrick Silva das neves
4.Thiago Lopes cartola
5.Igor Marcon Ferracini

31.07.25

1.Sergio Marcos de Moura e Silva
2.Murilo Pereira da Silva
3.Vagner Francisco
4 Rodrigo Marcos da Silva
5.Cleber Alves
6.CARLOS EDUARDO BASSUTO

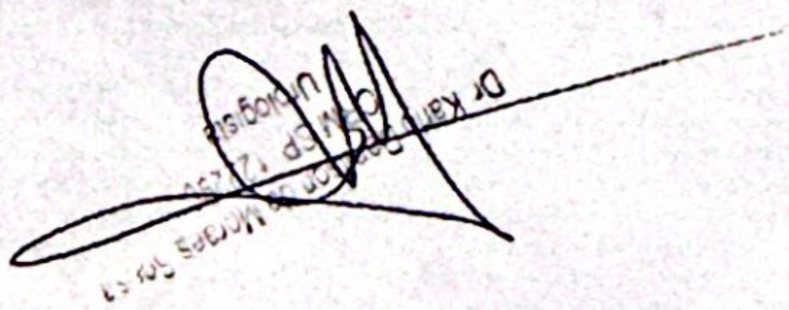

Scanned with CamScanner

RELATÓRIO LAQUEADURAS JULHO 2025

Médico: Dr Alberto

Médicas Anestesistas: Dra Ana Cesia e Dra Marcela

02/07/25	**celular**	**Anestesista**
AQUILIA FERREIRA DE SOUZA SANTOS	975017701	Dra Ana Cesia
09/07/25		
JULIANA RIBEIRO OLIVEIRA	995955348	Dra Ana Cesia
16/07/25		
Sem liberação de paciente		
23/07/25		
Cancelado a pedido do hospital – mudança de prédio		
30/07/25		
Cancelado a pedido do hospital – mudança de prédio		

MINISTÉRIO DA FAZENDA
Secretaria da Receita Federal do Brasil
Procuradoria-Geral da Fazenda Nacional

CERTIDÃO POSITIVA COM EFEITOS DE NEGATIVA DE DÉBITOS RELATIVOS AOS TRIBUTOS FEDERAIS E À DÍVIDA ATIVA DA UNIÃO

Nome: DK UROLOGISTAS ASSOCIADOS LTDA
CNPJ: 14.700.563/0001-05

Ressalvado o direito de a Fazenda Nacional cobrar e inscrever quaisquer dívidas de responsabilidade do sujeito passivo acima identificado que vierem a ser apuradas, é certificado que:

1. constam débitos administrados pela Secretaria da Receita Federal do Brasil (RFB) com exigibilidade suspensa nos termos do art. 151 da Lei nº 5.172, de 25 de outubro de 1966 - Código Tributário Nacional (CTN), ou objeto de decisão judicial que determina sua desconsideração para fins de certificação da regularidade fiscal, ou ainda não vencidos; e

2. não constam inscrições em Dívida Ativa da União (DAU) na Procuradoria-Geral da Fazenda Nacional (PGFN).

Conforme disposto nos arts. 205 e 206 do CTN, este documento tem os mesmos efeitos da certidão negativa.

Esta certidão é válida para o estabelecimento matriz e suas filiais e, no caso de ente federativo, para todos os órgãos e fundos públicos da administração direta a ele vinculados. Refere-se à situação do sujeito passivo no âmbito da RFB e da PGFN e abrange inclusive as contribuições sociais previstas nas alíneas 'a' a 'd' do parágrafo único do art. 11 da Lei nº 8.212, de 24 de julho de 1991.

A aceitação desta certidão está condicionada à verificação de sua autenticidade na Internet, nos endereços <http://rfb.gov.br> ou <http://www.pgfn.gov.br>.

Certidão emitida gratuitamente com base na Portaria Conjunta RFB/PGFN nº 1.751, de 2/10/2014.
Emitida às 10:09:47 do dia 24/04/2025 <hora e data de Brasília>.
Válida até 21/10/2025.
Código de controle da certidão: **0879.59D0.989D.4D75**
Qualquer rasura ou emenda invalidará este documento.

Secretaria da Fazenda e Planejamento do Estado de São Paulo

Débitos Tributários Não Inscritos na Dívida Ativa do Estado de São Paulo

CNPJ: 14.700.563/0001-05

Ressalvado o direito da Secretaria da Fazenda e Planejamento do Estado de São Paulo de apurar débitos de responsabilidade da pessoa jurídica acima identificada, é certificado que **não constam débitos** declarados ou apurados pendentes de inscrição na Dívida Ativa de responsabilidade do estabelecimento matriz/filial acima identificado.

Certidão nº	25080237087-85
Data e hora da emissão	05/08/2025 11:17:46
Validade	6 (seis) meses, contados da data de sua expedição.

Qualquer rasura ou emenda invalidará este documento.

A aceitação desta certidão está condicionada à verificação de sua autenticidade no sítio **www.pfe.fazenda.sp.gov.br**

403

Certidão Negativa

Número: 29903/2025

Contribuinte : 623548 - DK UROLOGISTAS ASSOCIADOS LTDA
CPF/CNPJ : 14.700.563/0001-05
Endereço : JOSE GASPAR, 1287
Bairro : MATRIZ, BAIRRO
Cidade/UF/CEP : MAUÁ, SP, 09370-670

Certifico, por solicitação, que consta nos assentamentos do cadastro municipal a inscrição acima.

E ainda, que não constam débitos até a presente data para com esta municipalidade.

Ressalvado o direito da Fazenda Municipal de cobrar quaisquer débitos que venham a ser apurados após a expedição da presente certidão.

O referido é verdade e dou fé, tendo validade por 90 dias a contar da data do documento.

Mauá, 14 de Agosto de 2025
Código de Validação: RULK.NXKI.5QTA.18FC

Procuradoria da Dívida Ativa

OBS.: Conforme disposto no Art. 233, §2º, da Lei Complementar Municipal nº 21/2014, esta certidão está dispensada da assinatura da autoridade competente por ter sido emitida pelo Sistema de Processamento de Dados.

PODER JUDICIÁRIO
JUSTIÇA DO TRABALHO

CERTIDÃO NEGATIVA DE DÉBITOS TRABALHISTAS

Nome: DK UROLOGISTAS ASSOCIADOS LTDA (MATRIZ E FILIAIS)
CNPJ: 14.700.563/0001-05
Certidão nº: 43723130/2025
Expedição: 31/07/2025, às 11:35:53
Validade: 27/01/2026 - 180 (cento e oitenta) dias, contados da data de sua expedição.

Certifica-se que **DK UROLOGISTAS ASSOCIADOS LTDA (MATRIZ E FILIAIS)**, inscrito(a) no CNPJ sob o nº **14.700.563/0001-05**, **NÃO CONSTA** como inadimplente no Banco Nacional de Devedores Trabalhistas.
Certidão emitida com base nos arts. 642-A e 883-A da Consolidação das Leis do Trabalho, acrescentados pelas Leis ns.° 12.440/2011 e 13.467/2017, e no Ato 01/2022 da CGJT, de 21 de janeiro de 2022.
Os dados constantes desta Certidão são de responsabilidade dos Tribunais do Trabalho.
No caso de pessoa jurídica, a Certidão atesta a empresa em relação a todos os seus estabelecimentos, agências ou filiais.
A aceitação desta certidão condiciona-se à verificação de sua autenticidade no portal do Tribunal Superior do Trabalho na Internet (http://www.tst.jus.br).
Certidão emitida gratuitamente.

INFORMAÇÃO IMPORTANTE
Do Banco Nacional de Devedores Trabalhistas constam os dados necessários à identificação das pessoas naturais e jurídicas inadimplentes perante a Justiça do Trabalho quanto às obrigações estabelecidas em sentença condenatória transitada em julgado ou em acordos judiciais trabalhistas, inclusive no concernente aos recolhimentos previdenciários, a honorários, a custas, a emolumentos ou a recolhimentos determinados em lei; ou decorrentes de execução de acordos firmados perante o Ministério Público do Trabalho, Comissão de Conciliação Prévia ou demais títulos que, por disposição legal, contiver força executiva.

Voltar Imprimir

CAIXA ECONÔMICA FEDERAL

Certificado de Regularidade do FGTS - CRF

Inscrição: 14.700.563/0001-05
Razão Social: DK UROLOGISTAS ASSOCIADOS LTDA
Endereço: AV DOM JOSE GASPAR 1287 / MATRIZ / MAUA / SP / 09370-670

A Caixa Econômica Federal, no uso da atribuição que lhe confere o Art. 7, da Lei 8.036, de 11 de maio de 1990, certifica que, nesta data, a empresa acima identificada encontra-se em situação regular perante o Fundo de Garantia do Tempo de Servico - FGTS.

O presente Certificado não servirá de prova contra cobrança de quaisquer débitos referentes a contribuições e/ou encargos devidos, decorrentes das obrigações com o FGTS.

Validade:07/08/2025 a 05/09/2025

Certificação Número: 2025080720252035785007

Informação obtida em 12/08/2025 09:45:32

A utilização deste Certificado para os fins previstos em Lei esta condicionada a verificação de autenticidade no site da Caixa: **www.caixa.gov.br**

Imprimir Baixar PDF

SECRETARIA DA FAZENDA DO ESTADO DE SÃO PAULO

Cadastro Informativo dos Créditos não Quitados de Órgãos e Entidades Estaduais
CADIN Estadual

Informações Cadastrais

CNPJ/CPF: 14.700.563/0001-05

Não foram encontradas pendências no Cadastro de Créditos não quitados de Órgãos e Entidades Estaduais – CADIN ESTADUAL.

Pesquisa realizada em: 31/07/2025 às 12:06:18

Se você recebeu o comunicado CADIN regularize sua situação em 90 (noventa) dias contados a partir da data de expedição do mesmo.

Este documento não tem validade de Certidão Negativa.
Em conformidade com a Lei Estadual nº 12.799/2008 a inexistência de registro no CADIN Estadual:
- Não configura reconhecimento de regularidade de situação, nem dispensa a apresentação dos documentos exigidos em lei, decreto e demais atos normativos. (artigo 7º)
- Não impede a consulta prévia pelos órgãos e entidades da Administração direta e indireta ao sistema CADIN Estadual. (artigo 6º)
- Aos registros incluídos após a emissão da declaração cabe a aplicação do parágrafo 1º do artigo 6º.

A autenticidade deste documento deverá ser confirmada na página da Secretaria da Fazenda do Estado de São Paulo, endereço: https://www.fazenda.sp.gov.br/cadin_estadual/pages/publ/cadin.aspx

Código da Declaração: 573B56BB.35F900AD.E60E4A45.7F80023C

EMISSÃO GRATUITA

Atenção: Qualquer rasura ou emenda invalidará este documento.

PREFEITURA MUNICIPAL DE SANTO ANDRÉ

SECRETARIA MUNICIPAL DE FINANÇAS, PLANEJAMENTO E TECNOLOGIA DA

NOTA FISCAL ELETRÔNICA DE SERVIÇO - NFS-e

Número da NFS-e: 106

Data e Hora da Emissão	07/08/2025 10:43:31	Competência	7/8/2025	Código de Verificação	EPVJOFBMO
Número do RPS		No. da NFS-e substituída		Local da Prestação	SANTO ANDRE - SP

Prestador de Serviço

Razão Social/Nome	VORTEX INOVACAO EM MEDICINA CLINICA MEDICA LTDA				
Nome Fantasia					
CNPJ/CPF	12.013.848/0001-34	Inscrição Municipal	245862	Município	SANTO ANDRE - SP
Endereço e CEP	ALAMEDA FRANCISCO ALVES ,169 - JARDIM CEP: 09090-790				
Complemento	SALA 83 -	Telefone	(11)4990-6155	e-mail	CAIOMALERBI@GMAIL.COM

Tomador de Serviço

Razão Social/Nome	ASSOCIAÇÃO DE GESTÃO E EXECUÇÃO DE SERVIÇO PÚBLICO-BIOGESP				
CNPJ/CPF	26.702.577/0001-39	Inscrição Municipal	61492027	Município	SAO PAULO - SP
Endereço e CEP	RUA CARDEAL ARCOVERDE ,1641 - PINHEIROS CEP: 05407-002				
Complemento	9°ANDAR	Telefone		e-mail	FINANCEIRO@BIOGESP.COM.BR

Discriminação do Serviço

REFERENTE À PRESTAÇÃO DE SERVIÇOS DE HEMODÍALISE

PERÍODO: JULHO/2025

Código do Serviço / Atividade

4.02 / 4.02 / 864020300 - SERVIÇOS DE DIÁLISE E NEFROLOGIA

Detalhamento Específico da Construção Civil

Código da Obra		Código ART	

Tributos Federais

PIS(R$)	97,50	COFINS(R$)	450,00	IR(R$)	225,00	INSS(R$)		CSLL(R$)	150,00

Detalhamento de Valores - Prestador do Serviço		Outras Informações	Cálculo do ISSQN devido no Município	
Valor do Serviço R$	15.000,00	Natureza Operação	Valor do Serviço R$	15.000,00
(-) Desconto Incondicionado	0,00	1-Tributação no município	(-) Deduções Permitidas em Lei	0,00
(-) Desconto Condicionado	0,00	Regime Especial Tributação	(-) Desconto Incondicionado	0,00
(-) Retenções Federais	922,50	0-Nenhum	Base de Cálculo	15.000,00
(-) Outras Retenções	0,00	Opção Simples Nacional	(x) Alíquota %	3,00
(-) ISSQN Retido	0,00	2 - Não	ISSQN a Reter	( ) Sim (X) Não
(=) Valor Líquido R$	14.077,50	Incentivador Cultural	(=) Valor do ISSQN R$	450,00
		2-Não		

Avisos

1- Uma via desta Nota Fiscal será enviada através do e-mail fornecido pelo Tomador dos Serviços.
2- A autenticidade desta Nota Fiscal poderá ser verificada no site, com a utilização do Código de Verificação.

ZapSign d14c1d5b-b5f3-4802-875f-368c663a2e7d. Documento assinado eletronicamente, conforme MP 2.200-2/2001 e Lei 14.063/2020.

Relatório de Assinaturas

Datas e horários em UTC-0300 (America/Sao_Paulo)
Última atualização em 20 Agosto 2025, 19:48:55

ZapSign By Truora

Status: Assinado
Documento: NF-106
Número: d14c1d5b-b5f3-4802-875f-368c663a2e7d
Data da criação: 20 Agosto 2025, 16:27:07
Hash do documento original (SHA256): 9ec361aec6327be7e007474d177b6bb92b2e2d0025cc25d18e97668f19951e04

Assinaturas

2 de 2 Assinaturas

Assinado via ZapSign by Truora

LUIZ CARLOS PERLATTI

Data e hora da assinatura: 20/08/2025 16:27:24
Token: fc964119-23e5-4875-8fe6-92473fb53fa5

Assinatura

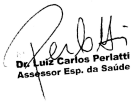

Luiz Carlos Perlatti

Pontos de autenticação:

Telefone: + 5511950002959

E-mail: lcperlatti@gmail.com

IP: 200.205.174.156
Dispositivo: Mozilla/5.0 (Windows NT 10.0; Win64; x64) AppleWebKit/537.36 (KHTML, like Gecko) Chrome/109.0.0.0 Safari/537.36

Assinado via ZapSign by Truora

JAIR AMORIM

Data e hora da assinatura: 20/08/2025 19:48:55
Token: aeed9e96-bac5-4176-abf2-d5a828a009ce

Assinatura



Jair Amorim

Pontos de autenticação:

Telefone: + 5521996433103

E-mail: adm.direcao@biogesp.org.br

Localização aproximada: -23.720646, -46.420517

IP: 189.40.89.52
Dispositivo: Mozilla/5.0 (Linux; Android 10; K) AppleWebKit/537.36 (KHTML, like Gecko) Chrome/139.0.0.0 Mobile Safari/537.36 EdgA/139.0.0.0

INTEGRIDADE CERTIFICADA - ICP-BRASIL

Assinaturas eletrônicas e físicas têm igual validade legal, conforme MP 2.200-2/2001 e Lei 14.063/2020.
Confirme a integridade do documento aqui.

Este Log é exclusivo e parte integrante do documento número d14c1d5b-b5f3-4802-875f-368c663a2e7d, segundo os Termos de Uso da ZapSign , disponíveis em zapsign.com.br

Santander

Internet Banking Empresarial

BIOGESP ASSOCIACAO DE GESTAO E EXECUCAO **Agência:** 0123 **Conta:** 130043711

Pronto! O pagamento foi realizado. Fazer outro Pix

Comprovante do Pix

Valor pago
R$ 14.077,50

Forma de pagamento
Ag 0123 Cc 13004371-1

Mensagem para o recebedor
REFERENTE A NF 106

Dados do recebedor

Nome
Vortex Inovacao Em Medicina Clinica Medica Ltda

CNPJ / CPF
12.***.***/****-34

Instituição
ITAU UNIBANCO S.A.

Conta destino
Ag 3392 Cc 274100

Dados do pagador

De
BIOGESP ASSOCIACAO DE GESTAO E EXECUCAO

CNPJ / CPF
26.***.***/****-39

Instituição
BANCO SANTANDER (BRASIL) S.A.

ID/Transação
E90400888202508202251447341728 93

Data e hora da transação
20/08/2025 - 19:52:02

Código de autenticação
IBE06424F797DD94342AC8F

Central de Atendimento Santander Empresarial
4004-2125 (Regiões Metropolitanas)
0800 726 2125 (Demais Localidades)
0800 723 5007 (Pessoas com deficiência auditiva ou de fala)

SAC - Atendimento 24h por dia, todos os dias.
0800 762 7777
0800 771 0401 (Pessoas com deficiência auditiva ou de fala)
Ouvidoria - Das 9h às 18h, de segunda a sexta-feira, exceto feriado.
0800 726 0322
0800 771 0301 (Pessoas com deficiência auditiva ou de fala)

PREFEITURA MUNICIPAL DE SANTO ANDRÉ

SECRETARIA MUNICIPAL DE FINANÇAS, PLANEJAMENTO E TECNOLOGIA DA

NOTA FISCAL ELETRÔNICA DE SERVIÇO - NFS-e

Número da NFS-e: 103

Data e Hora da Emissão	14/07/2025 12:54:47	Competência	14/7/2025	Código de Verificação	BZDUZS6ZE
Número do RPS		No. da NFS-e substituída		Local da Prestação	SANTO ANDRE - SP

Prestador de Serviço

Razão Social/Nome	VORTEX INOVACAO EM MEDICINA CLINICA MEDICA LTDA				
Nome Fantasia					
CNPJ/CPF	12.013.848/0001-34	Inscrição Municipal	245862	Município	SANTO ANDRE - SP
Endereço e CEP	ALAMEDA FRANCISCO ALVES ,169 - JARDIM CEP: 09090-790				
Complemento	SALA 83 -	Telefone	(11)4990-6155	e-mail	CAIOMALERBI@GMAIL.COM

Tomador de Serviço

Razão Social/Nome	ASSOCIAÇÃO DE GESTÃO E EXECUÇÃO DE SERVIÇO PÚBLICO-BIOGESP				
CNPJ/CPF	26.702.577/0001-39	Inscrição Municipal	61492027	Município	SAO PAULO - SP
Endereço e CEP	RUA CARDEAL ARCOVERDE ,1641 - PINHEIROS CEP: 05407-002				
Complemento	9°ANDAR	Telefone		e-mail	FINANCEIRO@BIOGESP.COM.BR

Discriminação do Serviço

REFERENTE À PRESTAÇÃO DE SERVIÇOS DE HEMODÍALISE

PERÍODO: JUNHO/2025

Código do Serviço / Atividade

4.02 / 4.02 / 864020300 - SERVIÇOS DE DIÁLISE E NEFROLOGIA

Detalhamento Específico da Construção Civil

Código da Obra		Código ART	

Tributos Federais

PIS(R$)	97,50	COFINS(R$)	450,00	IR(R$)	225,00	INSS(R$)		CSLL(R$)	150,00

Detalhamento de Valores - Prestador do Serviço		Outras Informações	Cálculo do ISSQN devido no Município	
Valor do Serviço R$	15.000,00	Natureza Operação	Valor do Serviço R$	15.000,00
(-) Desconto Incondicionado	0,00	1-Tributação no município	(-) Deduções Permitidas em Lei	0,00
(-) Desconto Condicionado	0,00	Regime Especial Tributação	(-) Desconto Incondicionado	0,00
(-) Retenções Federais	922,50	0-Nenhum	Base de Cálculo	15.000,00
(-) Outras Retenções	0,00	Opção Simples Nacional	(x) Alíquota %	3,00
(-) ISSQN Retido	0,00	2 - Não	ISSQN a Reter	( ) Sim (X) Não
(=) Valor Líquido R$	14.077,50	Incentivador Cultural	(=) Valor do ISSQN R$	450,00
		2-Não		

Avisos

1- Uma via desta Nota Fiscal será enviada através do e-mail fornecido pelo Tomador dos Serviços.
2- A autenticidade desta Nota Fiscal poderá ser verificada no site, com a utilização do Código de Verificação.

ZapSign d0e89d23-e01c-4222-a248-b00d5dbcc174. Documento assinado eletronicamente, conforme MP 2.200-2/2001 e Lei 14.063/2020.

Relatório de Assinaturas

Datas e horários em UTC-0300 (America/Sao_Paulo)
Última atualização em 22 Julho 2025, 09:09:27

ZapSign By Truora

Status: Assinado
Documento: NF-103
Número: d0e89d23-e01c-4222-a248-b00d5dbcc174
Data da criação: 22 Julho 2025, 09:08:52
Hash do documento original (SHA256): 0e6f23321717ce682c9893b7adee7ab317982a26c095c62318e50ee9319bfc9a

Assinaturas

1 de 1 Assinaturas

Assinado via ZapSign by Truora

JAIR AMORIM
Data e hora da assinatura: 22/07/2025 09:09:26
Token: 759c899d-6c9e-45c7-9b25-f28d351f147f

Assinatura

Jair Amorim

Pontos de autenticação:

Telefone: + 5521996433103

E-mail: adm.direcao@biogesp.org.br
Nível de segurança: Validado por código único enviado por e-mail

IP: 72.44.22.53
Dispositivo: Mozilla/5.0 (Windows NT 10.0; Win64; x64) AppleWebKit/537.36 (KHTML, like Gecko) Chrome/139.0.0.0 Safari/537.36 Edg/139.0.0.0

INTEGRIDADE CERTIFICADA - ICP-BRASIL

Assinaturas eletrônicas e físicas têm igual validade legal, conforme MP 2.200-2/2001 e Lei 14.063/2020.
Confirme a integridade do documento aqui.

Este Log é exclusivo e parte integrante do documento número d0e89d23-e01c-4222-a248-b00d5dbcc174, segundo os Termos de Uso da ZapSign , disponíveis em zapsign.com.br

Receita Federal

Documento de Arrecadação de Receitas Federais

CNPJ	Razão Social
26.702.577/0001-39	BIOGESP - ASSOCIACAO DE GESTAO E EXECUCAO DE SERVI

Período de Apuração	Data de Vencimento	Número do Documento
Julho/2025	20/08/2025	07.16.25226.8242674-5

Observações

Nº Recibo Declaração: 50000373670541

Pagar este documento até

20/08/2025

Valor Total do Documento

225,00

Composição do Documento de Arrecadação

Código	Denominação	Principal	Multa	Juros	Total
1708	IRRF - REMUNER SERV PRESTADOS POR PJ 06 IRRF - REMUNER SERV PRESTADOS POR PJ PA:07/2025 Vencimento:20/08/2025	225,00			225,00
	Totais	**225,00**			**225,00**

SENDA (Versão:5.2.7) Página: 1 / 1 14/08/2025 14:19:38

85850000002 9 25000385252 0 32071625226 4 82426745117 0

AUTENTICAÇÃO MECÂNICA

Documento de Arrecadação de Receitas Federais

85850000002 9 | 25000385252 0 | 32071625226 4 | 82426745117 0

CNPJ: 26.702.577/0001-39
Número: 07.16.25226.8242674-5
Pagar até: 20/08/2025
Valor: 225,00

Pague com o PIX

Santander

Internet Banking Empresarial

BIOGESP ASSOCIACAO DE GESTAO E EXECUCAO **Agência:** 0123 **Conta:** 130043711

Pagamentos > Boletos, contas e tributos >

Pagar com código de barras

Pagamento realizado com sucesso.

Empresa	Data do pagamento	Valor nominal	Valor total a pagar
TRIBUTOS FEDERAIS DARF NUMERADO	20/08/2025	R$ 225,00	R$ 225,00

858500000029.250003852520.320716252264.824267451170

Numero do Documento	Data de Vencimento	Valor
07.16.25226.8242674-5	20/08/2025	R$ 225,00

Codigo de Barras	Data / hora da transação:	Autenticação
85850000002-9 25000385252-0 32071625226-4 82426745117-0	20/08/2025 22:13:10	IBEB00CC92C34B046C59198

DARF

Central de Atendimento Santander Empresarial
4004-2125 (Regiões Metropolitanas)
0800 726 2125 (Demais Localidades)
0800 723 5007 (Pessoas com deficiência auditiva ou de fala)

SAC - Atendimento 24h por dia, todos os dias.
0800 762 7777
0800 771 0401 (Pessoas com deficiência auditiva ou de fala)
Ouvidoria - Das 9h às 18h, de segunda a sexta-feira, exceto feriado.
0800 726 0322
0800 771 0301 (Pessoas com deficiência auditiva ou de fala)

Receita Federal

Documento de Arrecadação de Receitas Federais

CNPJ	Razão Social
26.702.577/0001-39	BIOGESP - ASSOCIACAO DE GESTAO E EXECUCAO DE SERVI

Período de Apuração	Data de Vencimento	Número do Documento
Julho/2025	20/08/2025	07.16.25226.8293624-7

Observações

Nº Recibo Declaração: 50000373670541

Pagar este documento até

20/08/2025

Valor Total do Documento

697,50

Composição do Documento de Arrecadação

Código	Denominação	Principal	Multa	Juros	Total
5952	RET DE CONTRIBUICOES PAGT PJ A PJ DE DIR PRIV 07 RET DE CONTRIBUICOES PAGT PJ A PJ DE DIR PRIV PA:07/2025 Vencimento:20/08/2025	697,50			697,50
	Totais	**697,50**			**697,50**

SENDA (Versão:5.2.7) Página: 1 / 1 14/08/2025 14:32:14

85800000006 2 97500385252 0 32071625226 4 82936247100 1 AUTENTICAÇÃO MECÂNICA

Documento de Arrecadação de Receitas Federais

85800000006 2 | 97500385252 0 | 32071625226 4 | 82936247100 1

CNPJ:	26.702.577/0001-39
Número:	07.16.25226.8293624-7
Pagar até:	20/08/2025
Valor:	697,50

Pague com o PIX

Santander

Internet Banking Empresarial

BIOGESP ASSOCIACAO DE GESTAO E EXECUCAO **Agência:** 0123 **Conta:** 130043711

Pagamentos > Boletos, contas e tributos >

Pagar com código de barras

Pagamento realizado com sucesso.

Empresa	Data do pagamento	Valor nominal	Valor total a pagar
TRIBUTOS FEDERAIS DARF NUMERADO	20/08/2025	R$ 697,50	R$ 697,50

858000000062.975003852520.320716252264.829362471001

Numero do Documento	Data de Vencimento	Valor
07.16.25226.8293624-7	20/08/2025	R$ 697,50

Codigo de Barras	Data / hora da transação:	Autenticação
85800000006-2 97500385252-0 32071625226-4 82936247100-1	20/08/2025 22:13:55	IBE243F038EEF3A47C1BFEF

DARF

Central de Atendimento Santander Empresarial
4004-2125 (Regiões Metropolitanas)
0800 726 2125 (Demais Localidades)
0800 723 5007 (Pessoas com deficiência auditiva ou de fala)

SAC - Atendimento 24h por dia, todos os dias.
0800 762 7777
0800 771 0401 (Pessoas com deficiência auditiva ou de fala)
Ouvidoria - Das 9h às 18h, de segunda a sexta-feira, exceto feriado.
0800 726 0322
0800 771 0301 (Pessoas com deficiência auditiva ou de fala)

(Preencher quando não houver etiqueta)

Nome do Hospital: HOSP. SÃO LUCAS

Nome completo: LEONILDA PEREIRA

Data de Nascimento: 23/7/48 Idade: 77 Sexo: F Leito: 309

Data de Admissão: 18/7/25 Hora: 1100 Registro: _____

Nome do diretor médico: _____ CRM: _____

HEMODIÁLISE

Data: 18/7/25 **Início:** 11:40 **Término:** 15:00

Peso seco: ☐ NA ☐ Sim _____ Kg **Isolamento:** ☐ Não ☐ Sim _____

Sorologia: ☐ Desconhecido ☐ HBsAg _____ ☐ Anti HCV _____ ☐ Anti HIV _____

Peso		Pressão arterial		Pulso		Glicemia capilar iniical
Pré	Pós	Pré	Pós	Pré	Pós	
S/C	S/C	162/63	147/58	62	68	124

Prescrição médica

Duração: 03:00	min	Adição de K: ml/min ∅	mEq	Fluxo Dialisato: 500 ml/min	
Dialisato Na: 138	mEq	Heparina: ml/min 0,5	ml	Fluxo Sangue: 270 ml/min	
Dialisato Ca: 3.0	mEq	Temperatura: 36° litros	C°	Ultrafiltração: 1000 ml	

Observação: _____

Encaminhamento: ☐ Leitos ☑ UTI ☐ Semi

Nome legível, CRM e visto ou carimbo com CRM e visto

Anotações de enfermagem

Tipo de Acesso Venoso: _____

Hora:	11:40	12:40	13:40	14:40		
PA Sistólica:	162	164	168	147		
PA Diastólica:	63	67	69	58		
Pulso:	62	62	64	68		
Glicemia capilar:	124		112			
Escore Dor:						

Observação: INICIOU HD p/ CD LUJ. E bom fluxo 0,5 Hep. TERMINOU HD s/ Quemas 1000 ml perda

Almeida [illegible]
Aux. de Enfe[illegible]
COREN 295.228

Hora: _____ : _____

Nome legível, COREN e visto ou carimbo com COREN e visto

417

Versão 003/2015 - 179137

(Preencher quando não houver etiqueta)

Nome do Hospital: HOSP. SÃO LUCAS

Nome completo: LEONILDA PEREIRA

Data de Nascimento: 23/7/48 Idade: 77 Sexo: F Leito: 309

Data de Admissão: 18/7/25 Hora: 11:00 Registro:

Nome do diretor médico: CRM:

HEMODIÁLISE

Data: 19/7/25 Início: 10:30 Término: 13:30

Peso seco: ☐ NA ☐ Sim Kg Isolamento: ☐ Não ☐ Sim

Sorologia: ☐ Desconhecido ☐ HBsAg ☐ Anti HCV ☐ Anti HIV

Peso		Pressão arterial		Pulso		Glicemia capilar iniical
Pré	Pós	Pré	Pós	Pré	Pós	
S/C	S/C	168/65	142/59	70	64	130

Prescrição médica

Duração: 03:30	min	Adição de K: ml/min Ø	mEq	Fluxo Dialisato: 500 ml/min	
Dialisato Na: 138	mEq	Heparina: ml/min 0,5	ml	Fluxo Sangue: 300 ml/min	
Dialisato Ca: 3.0	mEq	Temperatura: 36º litros	C°	Ultrafiltração: 1.500 ml	

Observação:

Encaminhamento: ☒ Leitos ☐ UTI ☐ Semi

Nome legível, CRM e visto ou carimbo com CRM e visto

Anotações de enfermagem

Tipo de Acesso Venoso: CDLVJ.E

Hora:	10:30	11:30	12:30	13:30	14:00	
PA Sistólica:	168	169	162	163	142	
PA Diastólica:	65	65	63	61	59	
Pulso:	70	68	65	65	64	
Glicemia capilar:	130		120		123	
Escore Dor:						

Observação: INICIOU HD p/ CDLVJ.E bom fluxo s/ Hep TERMINO HD s/ Queixas.

Almeida ... de Enfe... COREN 29..228

Hora: :

Nome legível, COREN e visto ou carimbo com COREN e visto

Versão 003/2015 - 179137

HEMODIÁLISE

(Preencher quando não houver etiqueta)

Nome do Hospital: HOSP. SMS LUCAS

Nome completo: LEONILDA PEREIRA

Data de Nascimento: 23/7/48 Idade: 77 Sexo: F Leito: 309

Data de Admissão: 18/7/25 Hora: 11:00 Registro: _____

Nome do diretor médico: _____ CRM: _____

Data: 23/7/25 Início: 12:30 Término: 16:00

Peso seco: ☐ NA ☐ Sim _____ Kg **Isolamento:** ☐ Não ☐ Sim _____

Sorologia: ☐ Desconhecido ☐ HBsAg _____ ☐ Anti HCV _____ ☐ Anti HIV _____

Peso		Pressão arterial		Pulso		Glicemia capilar inicial
Pré	Pós	Pré	Pós	Pré	Pós	
SIC	SIC	145/69	144/72	69	67	235

Prescrição médica

Duração:	03:30	min	Adição de K: ml/min	∅	mEq	Fluxo Dialisato:	500ml/min
Dialisato Na:	138	mEq	Heparina: ml/min	0,5	ml	Fluxo Sangue:	300 ml/min
Dialisato Ca:	3.0	mEq	Temperatura:	36°	litros C°	Ultrafiltração:	2000 ml

Observação: _____

Encaminhamento: ☒ Leitos ☐ UTI ☐ Semi

Nome legível, CRM e visto ou carimbo com CRM e visto

Anotações de enfermagem

Tipo de Acesso Venoso: _____

Hora:	12:30	13:30	14:30	15:30	16:00	
PA Sistólica:	145	145	146	145	144	
PA Diastólica:	69	72	71	71	72	
Pulso:	69	67	68	67	67	
Glicemia capilar:	235		198		167	
Escore Dor:						

Observação: INICIOU HD p/ CDLVJ é bom fluxo 0,5 Hep TERMINO HD 2000 ml PERDA HD S/ QUEIXAS.

Hora: : _____

Nome legível, COREN e visto ou carimbo com COREN e visto

(Preencher quando não houver etiqueta)

Nome do Hospital: HOSP SÃO LUCIAS

Nome completo: LEONTINA PEREIRA

Data de Nascimento: 23/7/48 Idade: 77 Sexo: F Leito: 309

Data de Admissão: 18/7/25 Hora: 14:00 Registro:

Nome do diretor médico: CRM:

HEMODIÁLISE

Data: 29/7/25 Início: 13:30 Término: 16:30

Peso seco: ☐ NA ☐ Sim ____ Kg Isolamento: ☐ Não ☐ Sim ____

Sorologia: ☐ Desconhecido ☐ HBsAg ____ ☐ Anti HCV ____ ☐ Anti HIV ____

Peso		Pressão arterial		Pulso		Glicemia capilar iniical
Pré	Pós	Pré	Pós	Pré	Pós	
S/C	S/C	152/75	130/67	66	67	215

Prescrição médica

Duração: 03:00	min	Adição de K: ml/min	Ø mEq	Fluxo Dialisato:	500 ml/mi
Dialisato Na: 138	mEq	Heparina: ml/min	Ø ml	Fluxo Sangue:	300 ml/min
Dialisato Ca: 3.0	mEq	Temperatura: 36°	litros C°	Ultrafiltração:	2500 ml

Observação:

Encaminhamento: ☒ Leitos ☐ UTI ☐ Semi

Nome legível, CRM e visto ou carimbo com CRM e visto

Anotações de enfermagem

Tipo de Acesso Venoso: CDLV.J.E

Hora:	13:30	14:30	15:30	16:30		
PA Sistólica:	152	156	161	130		
PA Diastólica:	75	73	74	67		
Pulso:	66	66	67	67		
Glicemia capilar:	215			120		
Escore Dor:						

Observação: INICIOU HD p/ CDLV.J.E bom fluxo s/ Hep. TERMINO HD 2.500 ml perda HD s/ Queixas.

Almeida ... de Enfe... COREN 250.228

Hora: :

Nome legível, COREN e visto ou carimbo com COREN e visto

Versão 003/2015 - 179137

(Preencher quando não houver etiqueta)

Nome do Hospital: HOSP. SÃO LUCAS

Nome completo: LEONILDA PEREIRA

Data de Nascimento: 23/7/48 Idade: 77 Sexo: F Leito: 309

Data de Admissão: 18/7/25 Hora: 14:00 Registro:

Nome do diretor médico: CRM:

HEMODIÁLISE

Data: 25/7/25 Início: 12 30 Término: 16:00

Peso seco: ☐ NA ☐ Sim Kg Isolamento: ☐ Não ☐ Sim

Sorologia: ☐ Desconhecido ☐ HBsAg ☐ Anti HCV ☐ Anti HIV

Peso		Pressão arterial		Pulso		Glicemia capilar inilcal
Pré	Pós	Pré	Pós	Pré	Pós	
S/C	S/C	138/67	128/72	69	70	440

Prescrição médica

Duração: 03:30	min	Adição de K: ml/min Ø	mEq	Fluxo Dialisato: 500ml/min	
Dialisato Na: 138	mEq	Heparina: ml/min Ø	ml	Fluxo Sangue: 300ml/min	
Dialisato Ca: 3.0	mEq	Temperatura: 36º	litros C°	Ultrafiltração: 1500ml	

Observação:

Encaminhamento: ☒ Leitos ☐ UTI ☐ Semi

Nome legível, CRM e visto ou carimbo com CRM e visto

Anotações de enfermagem

Tipo de Acesso Venoso: CDLV.J.E

Hora:	12:30	13:30	14:30	15:30	16:00	
PA Sistólica:	138	125	146	155	128	
PA Diastólica:	67	60	72	66	72	
Pulso:	69	67	70	71	70	
Glicemia capilar:	440		282		200	
Escore Dor:						

Observação: INICIOU HD p/ CDLV.J.E bom fluxo s/ Hep. TERMINO HD s/ QUEIXAS

Almeida ... de Enf... COREN 2...228

Hora: :

Nome legível, COREN e visto ou carimbo com COREN e visto

Versão 003/2015 - 179137

HEMODIÁLISE

(Preencher quando não houver etiqueta)

Nome do Hospital: HOSP. SÃO LUCAS

Nome completo: LEONILDA PEREIRA

Data de Nascimento: 23/7/48 Idade: 77 Sexo: F Leito: 309

Data de Admissão: 18/7/25 Hora: 14:00 Registro: _____

Nome do diretor médico: _____ CRM: _____

Data: 31/7/25 Início: 16:30 Término: 19:30

Peso seco: ☐ NA ☐ Sim _____ Kg Isolamento: ☐ Não ☐ Sim _____

Sorologia: ☐ Desconhecido ☐ HBsAg _____ ☐ Anti HCV _____ ☐ Anti HIV _____

Peso		Pressão arterial		Pulso		Glicemia capilar inical
Pré	Pós	Pré	Pós	Pré	Pós	
S/C	S/C	173/76	119/76	70	76	387

Prescrição médica

Duração: 03:00	min	Adição de K: ml/min	ϕ mEq	Fluxo Dialisato: 500ml/min	
Dialisato Na: 138	mEq	Heparina: ml/min	ϕ ml	Fluxo Sangue: 300ml/min	
Dialisato Ca: 3.0	mEq	Temperatura: 36°	litros C°	Ultrafiltração: 2000ml	

Observação: _____

Encaminhamento: ☒ Leitos ☐ UTI ☐ Semi

Nome legível, CRM e visto ou carimbo com CRM e visto

Anotações de enfermagem

Tipo de Acesso Venoso: CDL V.J. E

Hora:	16:30	17:30	18:30	19:30		
PA Sistólica:	173	115	111	119		
PA Diastólica:	76	68	63	66		
Pulso:	70	70	70	76		
Glicemia capilar:	387		218			
Escore Dor:						

Observação: INICIOU HD pl CDL V.J. E bom/leito s/ Hep.

Hora: : _____

Nome legível, COREN e visto ou carimbo com COREN e visto

(Preencher quando não houver etiqueta)

Nome do Hospital: Hosp. São Lucas

Nome completo: Antonio Galdino

Data de Nascimento: 27/3/52 Idade: 73 Sexo: M Leito: 313

Data de Admissão: 14/5/25 Hora: 14:00 Registro: _____

Nome do diretor médico: _____ CRM: _____

HEMODIÁLISE

Data: 31/7/25 Início: 12:30 Término: 16:00

Peso seco: ☐ NA ☐ Sim _____ Kg Isolamento: ☐ Não ☐ Sim _____

Sorologia: ☐ Desconhecido ☐ HBsAg _____ ☐ Anti HCV _____ ☐ Anti HIV _____

Peso		Pressão arterial		Pulso		Glicemia capilar iniical
Pré	Pós	Pré	Pós	Pré	Pós	
S/C	S/C	107/74	107/74	73	77	152

Prescrição médica

Duração:	03:30	min	Adição de K: ml/min	Ø	mEq	Fluxo Dialisato:	500 ml/min
Dialisato Na:	138	mEq	Heparina: ml/min	0,5	ml	Fluxo Sangue:	300 ml/min
Dialisato Ca:	3.0	mEq	Temperatura:	36	litros C°	Ultrafiltração:	2000 ml

Observação: _____

Encaminhamento: ☒ Leitos ☐ UTI ☐ Semi

Nome legível, CRM e visto ou carimbo com CRM e visto

Anotações de enfermagem

Tipo de Acesso Venoso: CDLV.F.E

Hora:	12:30	13:30	14:30	15:30	16:00	
PA Sistólica:	107	119	107	103	107	
PA Diastólica:	74	82	68	69	74	
Pulso:	73	75	76	78	72	
Glicemia capilar:	152				118	
Escore Dor:						

Observação: INICIOU HD p/ CDLV.F.E bom fluxo 0,5 Hep. TERMINO HD 2000 ml HD S/ Q veias.

Hora: _____ : _____

Almeida ... de Enf... ... 223

Nome legível, COREN e visto ou carimbo com COREN e visto

423

1 de 1

Versão 003/2015 - 179137

MÉDICO/ENFERMAGEM

(Preencher quando não houver etiqueta)

Nome do Hospital: Hosp. São Lucas

Nome completo: Antonio Galdino

Data de Nascimento: 27 3 52 Idade: 73 Sexo: M Leito: 313

Data de Admissão: 14/5/25 Hora: 14:00 Registro:

Nome do diretor médico: CRM:

HEMODIÁLISE

Data: 30/7/25 Início: 12:40 Término: 16:40

Peso seco: ☐ NA ☐ Sim Kg Isolamento: ☐ Não ☐ Sim

Sorologia: ☐ Desconhecido ☐ HBsAg ☐ Anti HCV ☐ Anti HIV

Peso		Pressão arterial		Pulso		Glicemia capilar iniical
Pré	Pós	Pré	Pós	Pré	Pós	
S/C	S/C	110/73	119/78	75	78	149

Prescrição médica

Duração: 04:00	min	Adição de K: ml/min Ø	mEq	Fluxo Dialisato: 500 ml/min	
Dialisato Na: 138	mEq	Heparina: ml/min 0,5	ml	Fluxo Sangue: 300 ml/min	
Dialisato Ca: 3.0	mEq	Temperatura: 36º litros	C°	Ultrafiltração: 2000 ml	

Observação:

Encaminhamento: ☑ Leitos ☐ UTI ☐ Semi

Nome legível, CRM e visto ou carimbo com CRM e visto

Anotações de enfermagem

Tipo de Acesso Venoso: CDLV.FE

Hora:	12:40	13:40	14:40	15:40	16:40	
PA Sistólica:	110	105	100	105	119	
PA Diastólica:	73	73	70	75	78	
Pulso:	75	72	73		78	
Glicemia capilar:	149		122		112	
Escore Dor:						

Observação: INICIOU HD P/ C.D.L.V.F.E 0,5 Hep
TERMINO HD 2000 ml HD S/ Queixas

Almeida
Enf...
COREN 2...228

Hora: :

Nome legível, COREN e visto ou carimbo com COREN e visto

424

Versão 003/2015 - 179137

1 de 1

MÉDICO/ ENFERMAGEM

(Preencher quando não houver etiqueta)

Nome do Hospital: HOSP. SÃO LUCAS

Nome completo: ANTONIO GALDINO

Data de Nascimento: 27/3/52 Idade: 73 Sexo: M Leito: 313

Data de Admissão: 14/5/25 Hora: 14:00 Registro: _____

Nome do diretor médico: _____ CRM: _____

HEMODIÁLISE

Data: 28/7/25 Início: 12:00 Término: 16:00

Peso seco: ☐ NA ☐ Sim _____ Kg Isolamento: ☐ Não ☐ Sim _____

Sorologia: ☐ Desconhecido ☐ HBsAg _____ ☐ Anti HCV _____ ☐ Anti HIV _____

Peso		Pressão arterial		Pulso		Glicemia capilar inicial
Pré	Pós	Pré	Pós	Pré	Pós	
S/C	S/C	1/4/79	128/64	103	94	148

Prescrição médica

Duração:	03:30	min	Adição de K: ml/min	∅	mEq	Fluxo Dialisato:	500 ml/min
Dialisato Na:	138	mEq	Heparina: ml/min	0,5	ml	Fluxo Sangue:	300 ml/min
Dialisato Ca:	3.0	mEq	Temperatura:	36	litros C°	Ultrafiltração:	2000 ml

Observação: _____

Encaminhamento: ☒ Leitos ☐ UTI ☐ Semi

Nome legível, CRM e visto ou carimbo com CRM e visto

Anotações de enfermagem

Tipo de Acesso Venoso: CDLV.F.E

Hora:	12:00	13:00	14:00	15:00	16:00	
PA Sistólica:	114	117	100	93	128	
PA Diastólica:	79	83	71	66	69	
Pulso:	103	87	92	98	94	
Glicemia capilar:	148		128		112	
Escore Dor:						

Observação: INICIOU HD p/ CDLV.F.E bom fluxo 0,5 hep. + ERmino HD S/ Queixas

Almeida
de Enfermagem
COREN 25..228

Hora: _____ : _____

Nome legível, COREN e visto ou carimbo com COREN e visto

Versão 003/2015 - 179137

MÉDICO/ENFERMAGEM

HEMODIÁLISE

(Preencher quando não houver etiqueta)

Nome do Hospital: HOSP. SÃO LUCAS

Nome completo: ANTONIO GALDINO

Data de Nascimento: 27/3/52 Idade: 73 Sexo: M Leito: 313

Data de Admissão: 14/5/25 Hora: 14:00 Registro: _____

Nome do diretor médico: _____ CRM: _____

Data: 23/7/25 Início: 16:00 Término: 19:00

Peso seco: ☐ NA ☐ Sim _____ Kg Isolamento: ☐ Não ☐ Sim _____

Sorologia: ☐ Desconhecido ☐ HBsAg _____ ☐ Anti HCV _____ ☐ Anti HIV _____

Peso		Pressão arterial		Pulso		Glicemia capilar inical
Pré	Pós	Pré	Pós	Pré	Pós	
S/C	S/C	161/88		87		

Prescrição médica

Duração: 03:00	min	Adição de K: ml/min	ϕ mEq	Fluxo Dialisato:	500ml/min
Dialisato Na: 138	mEq	Heparina: ml/min	0,5 ml	Fluxo Sangue:	300 ml/min
Dialisato Ca: 3.0	mEq	Temperatura: 36º litros	C°	Ultrafiltração:	2.500 ml

Observação: _____

Encaminhamento: ☒ Leitos ☐ UTI ☐ Semi

Nome legível, CRM e visto ou carimbo com CRM e visto

Anotações de enfermagem

Tipo de Acesso Venoso: CDLV.FE

Hora:	16:00	17:00	18:00	19:00	19:30	
PA Sistólica:	161	165	163	155		
PA Diastólica:	88	91	83	85		
Pulso:	87	86	81	83		
Glicemia capilar:						
Escore Dor:						

Observação: INICIOU HD p/ CDLV.FE bom fluxo 0,5 Hep.

Hora: : _____

Nome legível, COREN e visto ou carimbo com COREN e visto

Versão 003/2015 - 179137

MÉDICA/ENFERMAGEM

HEMODIÁLISE

(Preencher quando não houver etiqueta)

Nome do Hospital: HOSP. SÃO LUCIAS

Nome completo: ANTONIO GALDINO

Data de Nascimento: 22/3/52 Idade: 73 Sexo: M Leito: 313

Data de Admissão: 14/5/25 Hora: 14:00 Registro: _____

Nome do diretor médico: _____ CRM: _____

Data: 24/7/25 Início: 12:00 Término: 16:00

Peso seco: ☐ NA ☐ Sim _____ Kg Isolamento: ☐ Não ☐ Sim _____

Sorologia: ☐ Desconhecido ☐ HBsAg _____ ☐ Anti HCV _____ ☐ Anti HIV _____

Peso		Pressão arterial		Pulso		Glicemia capilar inicial
Pré	Pós	Pré	Pós	Pré	Pós	
S/C	S/C	115/83	107/78	76	82	136

Prescrição médica

Duração: 04:00	min	Adição de K: ml/min Ø	mEq	Fluxo Dialisato: 500 ml/min	
Dialisato Na: 138	mEq	Heparina: ml/min 0,5	ml	Fluxo Sangue: 300 ml/min	
Dialisato Ca: 3.0	mEq	Temperatura: 36º	litros C°	Ultrafiltração: 2500 ml	

Observação: _____

Encaminhamento: ☐ Leitos ☐ UTI ☐ Semi

Nome legível, CRM e visto ou carimbo com CRM e visto

Anotações de enfermagem

Tipo de Acesso Venoso: CDLV. FE

Hora:	12:00	13:00	14:00	15:00	16:00	
PA Sistólica:	115	111	101	105	107	
PA Diastólica:	83	78	70	70	78	
Pulso:	76	72	83	82	82	
Glicemia capilar:	136	130			109	
Escore Dor:						

Observação: INICIOU HD p/ CDLV. FE bom fluxo 0,5 Hep. termino HD S/ Queixas.

Hora: : _____

Nome legível, COREN e visto ou carimbo com COREN e visto

HEMODIÁLISE

(Preencher quando não houver etiqueta)

Nome do Hospital: HOSP. SÃO LUCAS

Nome completo: ANTONIO GALDINO

Data de Nascimento: 27/3/52 Idade: 73 Sexo: M Leito: 313

Data de Admissão: 19/5/25 Hora: 14:00 Registro: _____

Nome do diretor médico: _____ CRM: _____

MÉDICO/ENFERMAGEM

Data: 21/7/25 Início: 12:00 Término: 15:30

Peso seco: ☐ NA ☐ Sim _____ Kg Isolamento: ☐ Não ☐ Sim _____

Sorologia: ☐ Desconhecido ☐ HBsAg _____ ☐ Anti HCV _____ ☐ Anti HIV _____

Peso		Pressão arterial		Pulso		Glicemia capilar inical
Pré	Pós	Pré	Pós	Pré	Pós	
S/C	S/C	118/83		86		

Prescrição médica

Duração: 03:30	min	Adição de K: ml/min 4	mEq	Fluxo Dialisato: 500ml/min	
Dialisato Na: 138	mEq	Heparina: ml/min 0,5	ml	Fluxo Sangue: 300ml/min	
Dialisato Ca: 3.0	mEq	Temperatura: 36°	litros C°	Ultrafiltração: 2000ml	

Observação: _____

Encaminhamento: ☑ Leitos ☐ UTI ☐ Semi

Nome legível, CRM e visto ou carimbo com CRM e visto

Anotações de enfermagem

Tipo de Acesso Venoso: EDLV.FE

Hora:	12:00	13:00	14:00	15:00	15:30	
PA Sistólica:	118	119	111	113	107	
PA Diastólica:	83	83	78	86	63	
Pulso:	86	89	90	95	94	
Glicemia capilar:	148		138		140	
Escore Dor:						

Observação: INICIOU HD PL EDLV.FE bom/fluxo 0,5 Hep. TERMINOU HD 2000 ml Perda + bsl (Quiane)

Hora: : _____

Nome legível, COREN e visto ou carimbo com COREN e visto

(Preencher quando não houver etiqueta)

Nome do Hospital: HOSP. SÃO LUCAS

Nome completo: ANTONIO GALDINO

Data de Nascimento: 27/3/52 Idade: 73 Sexo: M Leito: 3B

Data de Admissão: 19/5/25 Hora: 14:00 Registro:

Nome do diretor médico: CRM:

HEMODIÁLISE

MÉDICO/ENFERMAGEM

Data: 17/7/25 Início: 12:00 Término: 15:30

Peso seco: ☐ NA ☐ Sim _____ Kg Isolamento: ☐ Não ☐ Sim _____

Sorologia: ☐ Desconhecido ☐ HBsAg _____ ☐ Anti HCV _____ ☐ Anti HIV _____

Peso		Pressão arterial		Pulso		Glicemia capilar inicial
Pré	Pós	Pré	Pós	Pré	Pós	
S/C	S/C	110/71	100/68	77	77	142

Prescrição médica

Duração: 03:30	min	Adição de K: ml/min 0	mEq	Fluxo Dialisato: 500 ml/min	
Dialisato Na: 138	mEq	Heparina: ml/min 0,5	ml	Fluxo Sangue: 300 ml/min	
Dialisato Ca: 3.0	mEq	Temperatura: 36°	litros C°	Ultrafiltração: 1000 ml	

Observação:

Encaminhamento: ☑ Leitos ☐ UTI ☐ Semi

Nome legível, CRM e visto ou carimbo com CRM e visto

Anotações de enfermagem

Tipo de Acesso Venoso: CDLVFE

Hora:	12:00	13:00	14:00	15:00	15:30	
PA Sistólica:	110	100	99	100	100	
PA Diastólica:	71	65	65	65	68	
Pulso:	77	78	76	78	77	
Glicemia capilar:	142		118		110	
Escore Dor:						

Observação: INICIOU HD p/ C.D.L.V.F.E bom fluxo 0,5 Hep. TERMINO HD 1000 ml perda HD S/ QUEIXAS

Almeida
Enfermagem
COREN 2[illegible].428

Hora: :

Nome legível, COREN e visto ou carimbo com COREN e visto

Versão 003/2015 - 179137

HEMODIÁLISE

(Preencher quando não houver etiqueta)

Nome do Hospital: HOSP SÃO LUCAS

Nome completo: ANTONIO GUEDINO

Data de Nascimento: 27/3/52 Idade: 73 Sexo: M Leito: 3B

Data de Admissão: 19/5/25 Hora: 14:00 Registro: _____

Nome do diretor médico: _____ CRM: _____

Data: 16/7/25 **Início:** 15:00 **Término:** 18:30

Isolamento: ☐ Não ☐ Sim _____

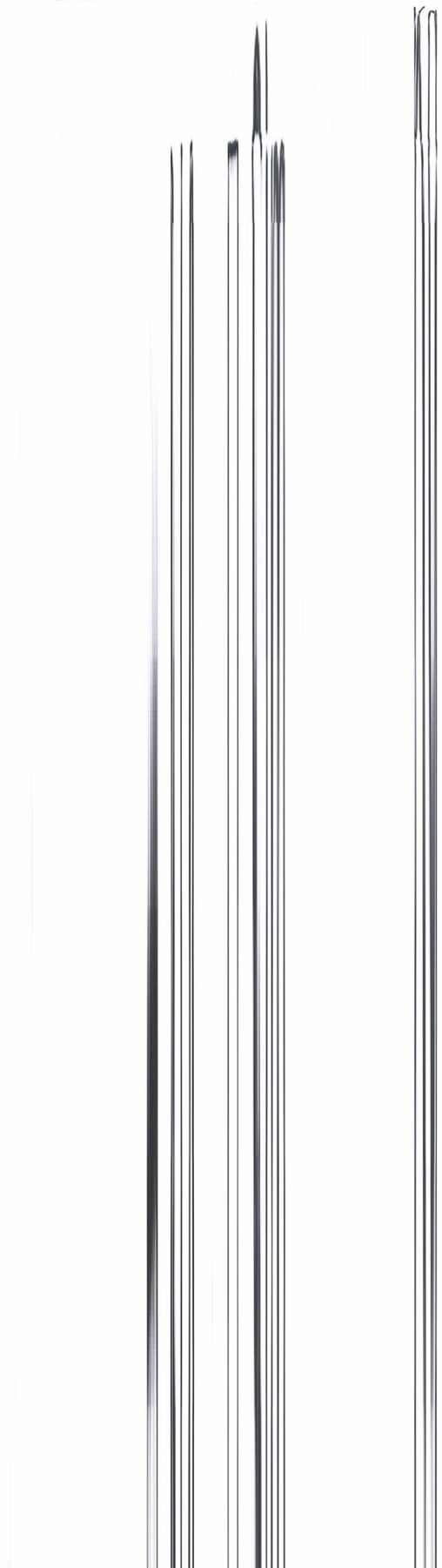

(Preencher quando não houver etiqueta)

Nome do Hospital: HOSP. SÃO LUCIAS

Nome completo: ANTONIO GALDINO

Data de Nascimento: 23/7/52 Idade: 73 Sexo: M Leito: 3/3

Data de Admissão: 19/5/25 Hora: 14:00 Registro: _____

Nome do diretor médico: _____ CRM: _____

HEMODIÁLISE

Data: 14/7/25 Início: 12:00 Término: 15:40

Peso seco: ☐ NA ☐ Sim _____ Kg Isolamento: ☐ Não ☐ Sim _____

Sorologia: ☐ Desconhecido ☐ HBsAg _____ ☐ Anti HCV _____ ☐ Anti HIV _____

Peso		Pressão arterial		Pulso		Glicemia capilar iniical
Pré	Pós	Pré	Pós	Pré	Pós	
S/C	S/C	90/63	102/69	78	78	144

Prescrição médica

Duração: 03:30	min	Adição de K: ml/min 0	mEq	Fluxo Dialisato: 300ml/min	
Dialisato Na: 138	mEq	Heparina: ml/min 0,5	ml	Fluxo Sangue: 300ml/min	
Dialisato Ca: 3.0	mEq	Temperatura: 36°	litros C°	Ultrafiltração: 2.000 ml	

Observação: _____

Encaminhamento: ☒ Leitos ☐ UTI ☐ Semi

Nome legível, CRM e visto ou carimbo com CRM e visto

Anotações de enfermagem

Tipo de Acesso Venoso: _____

Hora:	12:00	13:00	14:00	15:00	15:30	
PA Sistólica:	90	89	101	93	102	
PA Diastólica:	63	59	68	58	69	
Pulso:	78		77	79	78	
Glicemia capilar:	144		118		106	
Escore Dor:						

Observação: INICIOU HD p/ C.D.L.V.F. E bom / fluxo 0,5 Hep TERMINO HD 2000 ml perda HD s/ Queixas

Hora: _____ : _____

Nome legível, COREN e visto ou carimbo com COREN e visto

Versão 003/2015 - 179137

1 de 1

(Preencher quando não houver etiqueta)

Nome do Hospital: HOSP. SÃO LUCAS

Nome completo: ANTONIO GALDINO

Data de Nascimento: 27/3/52 Idade: 73 Sexo: M Leito: 313

Data de Admissão: 19/5/25 Hora: 14:00 Registro: _____

Nome do diretor médico: _____ CRM: _____

HEMODIÁLISE

Data: 10/7/25 Início: 13:00 Término: 17:00

Peso seco: ☐ NA ☐ Sim _____ Kg Isolamento: ☐ Não ☐ Sim _____

Sorologia: ☐ Desconhecido ☐ HBsAg _____ ☐ Anti HCV _____ ☐ Anti HIV _____

Peso		Pressão arterial		Pulso		Glicemia capilar iniical
Pré	Pós	Pré	Pós	Pré	Pós	
S/2	S/2	98/68		76		134

Prescrição médica

Duração: 04:00	min	Adição de K: ml/min	∅ mEq	Fluxo Dialisato:	500 ml/min
Dialisato Na: 138	mEq	Heparina: ml/min	0,5 ml	Fluxo Sangue:	300 ml/min
Dialisato Ca: 3.0	mEq	Temperatura: 36º	litros C°	Ultrafiltração:	1500 ml/min

Observação: _____

Encaminhamento: ☒ Leitos ☐ UTI ☐ Semi

Nome legível, CRM e visto ou carimbo com CRM e visto

Anotações de enfermagem

Tipo de Acesso Venoso: CDCV.FE

Hora:	13:00	14:00	15:00	16:00	17:00	
PA Sistólica:	98	100	90	90		
PA Diastólica:	68	60	66	60		
Pulso:	76	72	71	78		
Glicemia capilar:	134		112		108	
Escore Dor:						

Observação: INICIOU HD P/ CDCV.J.E bom fluxo 0,5 HEP. TERMINO HD 1500 ml perda efetiva HD S/ QUEIXAS.

Almeida ... COREN 2...228

Hora: _____ : _____

Nome legível, COREN e visto ou carimbo com COREN e visto

Versão 003/2015 - 179137

(Preencher quando não houver etiqueta)

Nome do Hospital: HOSP. SÃO LUCAS

Nome completo: ANTONIO GALDINO

Data de Nascimento: 27/3/52 Idade: 73 Sexo: M Leito: 3/3

Data de Admissão: 19/5/25 Hora: 14:00 Registro:

Nome do diretor médico: CRM:

HEMODIÁLISE

Data: 09/07/25 Início: 1100 Término: 14:30

Peso seco: ☐ NA ☐ Sim Kg Isolamento: ☐ Não ☐ Sim

Sorologia: ☐ Desconhecido ☐ HBsAg ☐ Anti HCV ☐ Anti HIV

Peso		Pressão arterial		Pulso		Glicemia capilar iniical
Pré	Pós	Pré	Pós	Pré	Pós	
S/C	S/C	110/69	110/70	75	75	148

Prescrição médica

Duração: 03:30	min	Adição de K: ml/min Ø	mEq	Fluxo Dialisato: 500 ml/min	
Dialisato Na: 138	mEq	Heparina: ml/min 0,5	ml	Fluxo Sangue: 300 ml/min	
Dialisato Ca: 3.0	mEq	Temperatura: 36° litros	C°	Ultrafiltração: 1.500 ml	

Observação:

Encaminhamento: ☒ Leitos ☐ UTI ☐ Semi

Nome legível, CRM e visto ou carimbo com CRM e visto

Anotações de enfermagem

Tipo de Acesso Venoso: CDLU.FE

Hora:	11:00	12:00	13:00	14:00	14:30	
PA Sistólica:	110	93	110	97	110	
PA Diastólica:	69	59	69	57	70	
Pulso:	75	73	75	65	75	
Glicemia capilar:	148		118		120	
Escore Dor:						

Observação: INICIOU HD p/ CDLU.FE bom fluxo 0/5 Hep. TERMINO HD 1500 ml PERDA HD S/ QUEIXAS.

Hora: :

Nome legível, COREN e visto ou carimbo com COREN e visto

(Preencher quando não houver etiqueta)

Nome do Hospital: HOSP. SÃO LUCAS

Nome completo: ANTONIO GALDINO

Data de Nascimento: 27/3/52 Idade: 73 Sexo: M Leito: 313

Data de Admissão: 19/5/25 Hora: 14:00 Registro: _____

Nome do diretor médico: _____ CRM: _____

HEMODIÁLISE

Data: 7/7/25 Início: 14:00 Término: 17:30

Peso seco: ☐ NA ☐ Sim _____ Kg Isolamento: ☐ Não ☐ Sim _____

Sorologia: ☐ Desconhecido ☐ HBsAg _____ ☐ Anti HCV _____ ☐ Anti HIV _____

Peso		Pressão arterial		Pulso		Glicemia capilar iniical
Pré	Pós	Pré	Pós	Pré	Pós	
S/C	S/C	154/75	127/78	75	80	130

Prescrição médica

Duração: 03:30	min	Adição de K: ml/min ∅	mEq	Fluxo Dialisato: 500 ml/min	
Dialisato Na: 138	mEq	Heparina: ml/min 0,5	ml	Fluxo Sangue: 300 ml/min	
Dialisato Ca: 3.0	mEq	Temperatura: 36° litros	C°	Ultrafiltração: 2000 ml	

Observação: _____

Encaminhamento: ☐ Leitos ☐ UTI ☐ Semi

Nome legível, CRM e visto ou carimbo com CRM e visto

Anotações de enfermagem

Tipo de Acesso Venoso: _____

Hora:	14:00	15:00	16:00	17:00	17:30	
PA Sistólica:	154	148	123	121	127	
PA Diastólica:	75	69	74	71	78	
Pulso:	75	76	70	70	80	
Glicemia capilar:	130		118		114	
Escore Dor:						

Observação: INICIOU HD p/ CDLUFE bom/luso 0,5 HEP TERMINO HD 2000 ml PERDA HD S/ Queras.

Almeida
Enf.
COREN 2[illegible].228

Hora: _____ : _____

Nome legível, COREN e visto ou carimbo com COREN e visto

HEMODIÁLISE

(Preencher quando não houver etiqueta)

Nome do Hospital: HOSPITAL (LUCIA)

Nome completo: ANTONIO GALDINO

Data de Nascimento: 27/3/52 Idade: 73 Sexo: M Leito: 313

Data de Admissão: 19/5/25 Hora: 14:00 Registro: _____

Nome do diretor médico: _____ CRM: _____

Data: 03/7/25 Início: 13:00 Término: 16:30

Peso seco: ☐ NA ☐ Sim _____ Kg Isolamento: ☐ Não ☐ Sim _____

Sorologia: ☐ Desconhecido ☐ HBsAg _____ ☐ Anti HCV _____ ☐ Anti HIV _____

Peso		Pressão arterial		Pulso		Glicemia capilar inical
Pré	Pós	Pré	Pós	Pré	Pós	
S/C	S/C	113/64	110/62	65	72	146

Prescrição médica

Duração: 03:30	min	Adição de K: ml/min ϕ	mEq	Fluxo Dialisato: 500ml/min	
Dialisato Na: 138	mEq	Heparina: ml/min 0,5	ml	Fluxo Sangue: 300ml/min	
Dialisato Ca: 3.0	mEq	Temperatura: 36° litros	C°	Ultrafiltração: 2000ml	

Observação: _____

Encaminhamento: ☑ Leitos ☐ UTI ☐ Semi

Nome legível, CRM e visto ou carimbo com CRM e visto

Anotações de enfermagem

Tipo de Acesso Venoso: CDL V.F E

Hora:	13:00	14:00	15:00	16:00	16:30	
PA Sistólica:	113	110	110	110	112	
PA Diastólica:	64	62	62	62	62	
Pulso:	65	69	70	72	71	
Glicemia capilar:	146		132		118	
Escore Dor:						

Observação: INICIOU HD/1 CDL V.FE bom fluxo 0,5 Hep TERMINO HD PERDA 2000ml HD s/ Queixas.

Hora: : _____

Nome legível, COREN e visto ou carimbo com COREN e visto

Versão 003/2015 - 179137

(Preencher quando não houver etiqueta)

Nome do Hospital: HOSP. SÃO LUCA

Nome completo: ANTONIO GALDINO

Data de Nascimento: 27/3/52 Idade: 73 Sexo: M Leito: 313

Data de Admissão: 19/5/25 Hora: 14:00 Registro: _____

Nome do diretor médico: _____ CRM: _____

HEMODIÁLISE

Data: 2/2/25 Início: 17:00 Término: 20:30

Peso seco: ☐ NA ☐ Sim _____ Kg Isolamento: ☐ Não ☐ Sim _____

Sorologia: ☐ Desconhecido ☐ HBsAg _____ ☐ Anti HCV _____ ☐ Anti HIV _____

Peso		Pressão arterial		Pulso		Glicemia capilar iniical
Pré	Pós	Pré	Pós	Pré	Pós	
S/C	S/C	162/75	124/76	69	79	144

Prescrição médica

Duração: 03:30	min	Adição de K: ml/min Ø	mEq	Fluxo Dialisato: 500 ml/min	
Dialisato Na: 138	mEq	Heparina: ml/min 0,5	ml	Fluxo Sangue: 300 ml/min	
Dialisato Ca: 3.0	mEq	Temperatura: 36º litros	C°	Ultrafiltração: 1500 ml	

Observação: _____

Encaminhamento: ☒ Leitos ☐ UTI ☐ Semi

Nome legível, CRM e visto ou carimbo com CRM e visto

Anotações de enfermagem

Tipo de Acesso Venoso: _____

Hora:	17:00	18:00	19:00	20:00	20:30	
PA Sistólica:	162	153	140	128	124	
PA Diastólica:	75	78	76	76	76	
Pulso:	69	70	73	78	79	
Glicemia capilar:	144				110	
Escore Dor:						

Observação: INICIOU AD D/C.D.L.V.F.E 0,5 Hep. TERMINO AD 1500 ml PERDA AY S/ QUEIXAS.

Hora: _____ : _____

Nome legível, COREN e visto ou carimbo com COREN e visto

Almeida ...

436

Versão 003/2015 - 179137

1 de 1

HEMODIÁLISE

(Preencher quando não houver etiqueta)

Nome do Hospital: HOSP SÃO LUCAS

Nome completo: ATHER GOMES

Data de Nascimento: 17/8/44 Idade: 80 Sexo: M Leito: UTI

Data de Admissão: 15/7/25 Hora: 14:00 Registro: _____

Nome do diretor médico: _____ CRM: _____

Data: 21/7/25 **Início:** 16:00 **Término:** 19:00

Peso seco: ☐ NA ☐ Sim _____ Kg **Isolamento:** ☐ Não ☐ Sim _____

Sorologia: ☐ Desconhecido ☐ HBsAg _____ ☐ Anti HCV _____ ☐ Anti HIV _____

Peso		Pressão arterial		Pulso		Glicemia capilar inicial
Pré	Pós	Pré	Pós	Pré	Pós	
S/C	S/C	160/68	200/62	78	88	312

Prescrição médica

Duração:	3:00	min	Adição de K: ml/min	Ø	mEq	Fluxo Dialisato:	Ø
Dialisato Na:	Ø	mEq	Heparina: ml/min	0,5	ml	Fluxo Sangue:	Ø
Dialisato Ca:	Ø	mEq	Temperatura:	36°	litros C°	Ultrafiltração:	2000 ml

Observação: _____

Encaminhamento: ☐ Leitos ☒ UTI ☐ Semi

Nome legível, CRM e visto ou carimbo com CRM e visto

Anotações de enfermagem

Tipo de Acesso Venoso: CDLV.S.E

Hora:	16:00	17:00	18:00	19:00		
PA Sistólica:	160	162	152	200		
PA Diastólica:	68	63	57	62		
Pulso:	78	87	86	88		
Glicemia capilar:	312			298		
Escore Dor:						

Observação: INICIOU HD P/ CDLV.J.E bom fluxo 0,5 Hep. REALIZOU UF SECA TERMINO HD 2000 ml UF SECA S/ QUEIXAS

Hora: : _____

Nome legível, COREN e visto ou carimbo com COREN e visto

Versão 003/2015 - 179137

(Preencher quando não houver etiqueta)

Nome do Hospital: HOSP. SÃO LUCAS

Nome completo: VALTER GOMES

Data de Nascimento: 17/8/44 Idade: 80 Sexo: M Leito: UTI

Data de Admissão: 15/7/25 Hora: 16:00 Registro: _____

Nome do diretor médico: _____ CRM: _____

HEMODIÁLISE

MÉDICO/ENFERMAGEM

Data: 18/7/25 Início: 15:30 Término: 18:30

Peso seco: ☐ NA ☐ Sim _____ Kg Isolamento: ☐ Não ☐ Sim _____

Sorologia: ☐ Desconhecido ☐ HBsAg _____ ☐ Anti HCV _____ ☐ Anti HIV _____

Peso		Pressão arterial		Pulso		Glicemia capilar inicial
Pré	Pós	Pré	Pós	Pré	Pós	
S/C	S/C	138/73	110/63	103	110	174

Prescrição médica

Duração: 03:00	min	Adição de K: ml/min ∅	mEq	Fluxo Dialisato: 500 ml/min	
Dialisato Na: 138	mEq	Heparina: ml/min 0,5	ml	Fluxo Sangue: 300 ml/min	
Dialisato Ca: 3.0	mEq	Temperatura: 36° litros	C°	Ultrafiltração: 1000 ml	

Observação: _____

Encaminhamento: ☐ Leitos ☒ UTI ☐ Semi

Nome legível, CRM e visto ou carimbo com CRM e visto

Anotações de enfermagem

Tipo de Acesso Venoso: CDLVJ.E

Hora:	15:30	16:30	17:30	18:30		
PA Sistólica:	138	121	122	113		
PA Diastólica:	73	73	73	76		
Pulso:	103	103	105	106		
Glicemia capilar:	174			163		
Escore Dor:						

Observação: INICIOU HD p/ CDLVJ.E bom fluxo 0,5 HEP. TERMINO HD 1000 ml HD S/ QUEIXAS.

Hora: _____ : _____

Nome legível, COREN e visto ou carimbo com COREN e visto

Versão 003/2015 - 179137

(Preencher quando não houver etiqueta)

Nome do Hospital: HOSP. SÃO LUCAS

Nome completo: VALTER GOMES

Data de Nascimento: 17/8/44 Idade: 80 Sexo: M Leito: UTI

Data de Admissão: 15/7/25 Hora: 15:00 Registro:

Nome do diretor médico: CRM:

HEMODIÁLISE

Data: 16/7/25 Início: 11:00 Término: 14:30

Peso seco: ☐ NA ☐ Sim Kg Isolamento: ☐ Não ☐ Sim

Sorologia: ☐ Desconhecido ☐ HBsAg ☐ Anti HCV ☐ Anti HIV

Peso		Pressão arterial		Pulso		Glicemia capilar inicial
Pré	Pós	Pré	Pós	Pré	Pós	
s/c	s/c	137/72	128/72	100	92	172

Prescrição médica

Duração: 03:30	min	Adição de K: ml/min Ø	mEq	Fluxo Dialisato: 500 ml/min	
Dialisato Na: 138	mEq	Heparina: ml/min 0,5	ml	Fluxo Sangue: 270 ml/min	
Dialisato Ca: 3.0	mEq	Temperatura: 36° litros	C°	Ultrafiltração: 1.500 ml	

Observação:

Encaminhamento: ☐ Leitos ☒ UTI ☐ Semi

Nome legível, CRM e visto ou carimbo com CRM e visto

Anotações de enfermagem

Tipo de Acesso Venoso: CDLV.J.E

Hora:	11:00	12:00	13:00	14:00	14:30	
PA Sistólica:	137	127	131	146	128	
PA Diastólica:	72	69	71	75	72	
Pulso:	100	102	99	99	92	
Glicemia capilar:	172		160		132	
Escore Dor:						

Observação: INICIOU HD P/ CDLV.J.E bom fluxo 0,5 HEP. TERMINO HD 1500 ml PERDA HD S/ QUEIXAS

Hora: :

Nome legível, COREN e visto ou carimbo com COREN e visto

HEMODIÁLISE

(Preencher quando não houver etiqueta)

Nome do Hospital: HOSP. SÃO LUCAS

Nome completo: VALTER GOMES

Data de Nascimento: 17/8/44 Idade: 80 Sexo: M Leito: UTI

Data de Admissão: 15/7/25 Hora: 16:00 Registro: _____

Nome do diretor médico: _____ CRM: _____

Data: 15/7/25 **Início:** 15:30 **Término:** 18:30

Peso seco: ☐ NA ☐ Sim _____ Kg **Isolamento:** ☐ Não ☐ Sim _____

Sorologia: ☐ Desconhecido ☐ HBsAg _____ ☐ Anti HCV _____ ☐ Anti HIV _____

Peso		Pressão arterial		Pulso		Glicemia capilar inical
Pré	Pós	Pré	Pós	Pré	Pós	
S/2	S/2	138/64	154/89	80	110	180

Prescrição médica

Duração:	03:00	min	Adição de K: ml/min	Ø	mEq	Fluxo Dialisato:	500 ml/min
Dialisato Na:	138	mEq	Heparina: ml/min	Ø	ml	Fluxo Sangue:	270 ml/min
Dialisato Ca:	3.0	mEq	Temperatura: 36°-	litros	C°	Ultrafiltração:	1000 ml

Observação: _____

Encaminhamento: ☐ Leitos ☒ UTI ☐ Semi

Nome legível, CRM e visto ou carimbo com CRM e visto

Anotações de enfermagem

Tipo de Acesso Venoso: CDLVJE

Hora:	15:30	16:30	17:30	18:30		
PA Sistólica:	138	122	134	154		
PA Diastólica:	69	73	75	89		
Pulso:	80	79	76	110		
Glicemia capilar:	180			164		
Escore Dor:						

Observação: INICIADO HD p/ CDLVJE bom fluxo S/ Hep. TERMINO HD 1000 ml perda efetiva HD S/ Qo queixa

Hora: : _____

Nome legível, COREN e visto ou carimbo com COREN e visto

HEMODIÁLISE

(Preencher quando não houver etiqueta)

Nome do Hospital: HOSP. SÃO LUCAS

Nome completo: WALDIR GONÇALVES

Data de Nascimento: 19/9/46 Idade: 78 Sexo: M Leito: UTI

Data de Admissão: 26/5/25 Hora: 8:00 Registro: _____

Nome do diretor médico: _____ CRM: _____

Data: 05/7/25 Início: 12:50 Término: 15:50

Peso seco: ☐ NA ☐ Sim _____ Kg Isolamento: ☐ Não ☐ Sim _____

Sorologia: ☐ Desconhecido ☐ HBsAg _____ ☐ Anti HCV _____ ☐ Anti HIV _____

Peso		Pressão arterial		Pulso		Glicemia capilar inicial
Pré	Pós	Pré	Pós	Pré	Pós	
S/C	S/C	122/66	105/76	104	108	412

Prescrição médica

Duração: 03:00	min	Adição de K: ml/min ϕ	mEq	Fluxo Dialisato: 500 ml/min	
Dialisato Na: 138	mEq	Heparina: ml/min ϕ	ml	Fluxo Sangue: 300 ml/min	
Dialisato Ca: 3.0	mEq	Temperatura: 36°	litros C°	Ultrafiltração: 1500 ml	

Observação: _____

Encaminhamento: ☐ Leitos ☐ ~~UTI~~ ☐ Semi

Nome legível, CRM e visto ou carimbo com CRM e visto

Anotações de enfermagem

Tipo de Acesso Venoso: CDLVJ.E

Hora:	12:50	13:50	14:50	15:50		
PA Sistólica:	122	147	107	105		
PA Diastólica:	66	102	77	76		
Pulso:	109	110	112	108		
Glicemia capilar:	412			280		
Escore Dor:						

Observação: INICIOU HD P/ CDLVJ.E bom/ativo s/ Hep. TERMINO HD 1500ml PERDA NORMA 2ml/Hs.

Almeida
Téc. Enf.
COREN 2[illegible]43

Hora: : _____

Nome legível, COREN e visto ou carimbo com COREN e visto

MEDICAMENTOS/SEM

HEMODIÁLISE

(Preencher quando não houver etiqueta)

Nome do Hospital: HOSP. SÃO LUCAS

Nome completo: WALDIR GONÇALVES

Data de Nascimento: 19/9/46 Idade: 78 Sexo: M Leito: UTI

Data de Admissão: 26/5/25 Hora: 8:00 Registro: _____

Nome do diretor médico: _____ CRM: _____

Data: 03/7/25 **Início:** 13:00 **Término:** 16:30

Peso seco: ☐ NA ☐ Sim _____ Kg **Isolamento:** ☐ Não ☐ Sim _____

Sorologia: ☐ Desconhecido ☐ HBsAg _____ ☐ Anti HCV _____ ☐ Anti HIV _____

Peso		Pressão arterial		Pulso		Glicemia capilar inical
Pré	Pós	Pré	Pós	Pré	Pós	
S/C	S/C	107/65		100		349

Prescrição médica

Duração: 03:30	min	Adição de K: ml/min	Ø	mEq	Fluxo Dialisato: 800ml/min
Dialisato Na: 138	mEq	Heparina: ml/min	0,5	ml	Fluxo Sangue: 270ml/min
Dialisato Ca: 3,0	mEq	Temperatura: 36°	litros	C°	Ultrafiltração: 1500ml

Observação: _____

Encaminhamento: ☒ Leitos ☐ UTI ☐ Semi

Nome legível, CRM e visto ou carimbo com CRM e visto

Anotações de enfermagem

Tipo de Acesso Venoso: _____

Hora:	13:00	14:00	15:00	16:00	16:30	
PA Sistólica:	107	101	105	107	99	
PA Diastólica:	65	60	65	71	56	
Pulso:	100	96	100	102	110	
Glicemia capilar:	349				230	
Escore Dor:						

Observação: INICIOU HD P/ EDLV 3. E 0,5 HEP TERMINO HD 1500ml PERDA HD S/ QUEIXAS

Hora: : _____

Nome legível, COREN e visto ou carimbo com COREN e visto

HEMODIÁLISE

(Preencher quando não houver etiqueta)

Nome do Hospital: HOSPITAL LUCAS

Nome completo: MARIA JOSÉ DUTRA

Data de Nascimento: 15/04/46 Idade: 86 Sexo: F Leito: 310

Data de Admissão: 2/7/25 Hora: 12:00 Registro: _____

Nome do diretor médico: _____ CRM: _____

Data: 04/7/25 **Início:** 15:00 **Término:** 19:30

Peso seco: ☐ NA ☐ Sim _____ Kg **Isolamento:** ☐ Não ☐ Sim _____

Sorologia: ☐ Desconhecido ☐ HBsAg _____ ☐ Anti HCV _____ ☐ Anti HIV _____

Peso		Pressão arterial		Pulso		Glicemia capilar inical
Pré	Pós	Pré	Pós	Pré	Pós	
512	512	150/90	128/69	58	69	217

Prescrição médica

Duração:	03:30	min	Adição de K: ml/min	∅	mEq	Fluxo Dialisato:	500 ml/min
Dialisato Na:	138	mEq	Heparina: ml/min	0,5	ml	Fluxo Sangue:	270 ml/min
Dialisato Ca:	3.0	mEq	Temperatura: 36°	litros	C°	Ultrafiltração:	1000 ml

Observação: _____

Encaminhamento: ☐ Leitos ☐ UTI ☐ Semi _____

Nome legível, CRM e visto ou carimbo com CRM e visto

Anotações de enfermagem

Tipo de Acesso Venoso: _____

Hora:	15:00	16:00	17:00	18:00	18:30	
PA Sistólica:	150	139	152	135	128	
PA Diastólica:	93	78	94	89	69	
Pulso:	58	74	68	69	66	
Glicemia capilar:	217		186		144	
Escore Dor:						

Observação: INICIOU HD P/ PERMICATH V.S.C.D bom fluxo 0,5 hep TERMINO HD 1000 ml PERDA HDS/ QUEIXAS

Hora: : _____

Nome legível, COREN e visto ou carimbo com COREN e visto

(Preencher quando não houver etiqueta)

Nome do Hospital: HOSP SÃO LUCAS

Nome completo: Maria José DUARTE

Data de Nascimento: 15/01/40 Idade: 86 Sexo: F Leito: 310

Data de Admissão: 2/7/25 Hora: 12:00 Registro: _____

Nome do diretor médico: _____ CRM: _____

HEMODIÁLISE

Data: 2/7/25 Início: 13:00 Término: 1630

Peso seco: ☐ NA ☐ Sim _____ Kg Isolamento: ☐ Não ☐ Sim _____

Sorologia: ☐ Desconhecido ☐ HBsAg _____ ☐ Anti HCV _____ ☐ Anti HIV _____

Peso		Pressão arterial		Pulso		Glicemia capilar iniical
Pré	Pós	Pré	Pós	Pré	Pós	
S/C	S/C	132/71	145/85	77	79	179

Prescrição médica

Duração: 03:30	min	Adição de K: ml/min	mEq	Fluxo Dialisato: 500ml/min	
Dialisato Na: 138	mEq	Heparina: ml/min 95	ml	Fluxo Sangue: 260ml/min	
Dialisato Ca: 3.0	mEq	Temperatura: 36º litros	C°	Ultrafiltração: Ø	

Observação: _____

Encaminhamento: ☑ Leitos ☐ UTI ☐ Semi

Nome legível, CRM e visto ou carimbo com CRM e visto

Anotações de enfermagem

Tipo de Acesso Venoso: PERMICATH V.S.C.D

Hora:	13:00	14:00	15:00	16:00	16:30	
PA Sistólica:	132	138	151	114	145	
PA Diastólica:	71	75	80	67	85	
Pulso:	77	80	78	71	79	
Glicemia capilar:	179			170	170	
Escore Dor:						

Observação: INICIOU HD P/ PERMICATH V.S.C.D. bom fluxo 0,5 Hep. TERMINO HD S/ PERDA HD S/ QUEIXAS.

Hora: _____ : _____

Almeida ... Enf. ... 444

Nome legível, COREN e visto ou carimbo com COREN e visto

Versão 003/2015 - 179137

MINISTÉRIO DA FAZENDA
Secretaria da Receita Federal do Brasil
Procuradoria-Geral da Fazenda Nacional

CERTIDÃO NEGATIVA DE DÉBITOS RELATIVOS AOS TRIBUTOS FEDERAIS E À DÍVIDA ATIVA DA UNIÃO

Nome: VORTEX INOVACAO EM MEDICINA CLINICA MEDICA LTDA
CNPJ: 12.013.848/0001-34

Ressalvado o direito de a Fazenda Nacional cobrar e inscrever quaisquer dívidas de responsabilidade do sujeito passivo acima identificado que vierem a ser apuradas, é certificado que não constam pendências em seu nome, relativas a créditos tributários administrados pela Secretaria da Receita Federal do Brasil (RFB) e a inscrições em Dívida Ativa da União (DAU) junto à Procuradoria-Geral da Fazenda Nacional (PGFN).

Esta certidão é válida para o estabelecimento matriz e suas filiais e, no caso de ente federativo, para todos os órgãos e fundos públicos da administração direta a ele vinculados. Refere-se à situação do sujeito passivo no âmbito da RFB e da PGFN e abrange inclusive as contribuições sociais previstas nas alíneas 'a' a 'd' do parágrafo único do art. 11 da Lei nº 8.212, de 24 de julho de 1991.

A aceitação desta certidão está condicionada à verificação de sua autenticidade na Internet, nos endereços <http://rfb.gov.br> ou <http://www.pgfn.gov.br>.

Certidão emitida gratuitamente com base na Portaria Conjunta RFB/PGFN nº 1.751, de 2/10/2014.
Emitida às 14:42:38 do dia 05/03/2025 <hora e data de Brasília>.
Válida até 01/09/2025.
Código de controle da certidão: **3974.B950.10B4.848B**
Qualquer rasura ou emenda invalidará este documento.

Secretaria da Fazenda e Planejamento do Estado de São Paulo

Débitos Tributários Não Inscritos na Dívida Ativa do Estado de São Paulo

CNPJ: 12.013.848/0001-34

Ressalvado o direito da Secretaria da Fazenda e Planejamento do Estado de São Paulo de apurar débitos de responsabilidade da pessoa jurídica acima identificada, é certificado que **não constam débitos** declarados ou apurados pendentes de inscrição na Dívida Ativa de responsabilidade do estabelecimento matriz/filial acima identificado.

Certidão nº	25080237442-34
Data e hora da emissão	05/08/2025 11:25:39
Validade	6 (seis) meses, contados da data de sua expedição.

Qualquer rasura ou emenda invalidará este documento.

A aceitação desta certidão está condicionada à verificação de sua autenticidade no sítio **www.pfe.fazenda.sp.gov.br**

446

PREFEITURA MUNICIPAL DE SANTO ANDRÉ

DEPARTAMENTO DE GESTÃO DA DÍVIDA ATIVA

CERTIDÃO DE CADASTRO

CERTIDÃO NEGATIVA DE TRIBUTOS N. 175092

SELO DE AUTENTICAÇÃO: 70300000129Coe18051010

Impresso em: 29/05/2025

DADOS CADASTRAIS	
NOME:	VORTEX INOVACAO EM MEDICINA CLINICA MEDICA LTDA
CNPJ:	12.013.848/0001-34
ENDEREÇO:	ALM FRANCISCO ALVES, 169 SALA 83 E 84 JARDIM - SANTO ANDRÉ - SP CEP: 09090-790

A PREFEITURA MUNICIPAL DE SANTO ANDRÉ, NA FORMA DA LEI, CERTIFICA, NOS TERMOS DAS INFORMAÇÕES NA MESMA EXARADAS QUE O(A) CONTRIBUINTE ACIMA MENCIONADO(A) ENCONTRA-SE CADASTRADO(A) SOB O Nº 70387439, E NÃO CONSTAM DÉBITOS ATÉ A PRESENTE DATA.

Total Geral (R$): 0,00

SANTO ANDRÉ, 29 DE MAIO DE 2025

VÁLIDA POR TRÊS MESES.

FICA RESSALVADO O DIREITO À PREFEITURA MUNICIPAL DE SANTO ANDRÉ DE COBRAR QUALQUER DÉBITO QUE VIER A SER APURADO COM REFERÊNCIA A PRESENTE CERTIDÃO.

EMITIDO POR WEBSERVICE ÀS 10:18:10

PODER JUDICIÁRIO
JUSTIÇA DO TRABALHO

CERTIDÃO NEGATIVA DE DÉBITOS TRABALHISTAS

Nome: VORTEX INOVACAO EM MEDICINA CLINICA MEDICA LTDA (MATRIZ E FILIAIS)
CNPJ: 12.013.848/0001-34
Certidão nº: 43723418/2025
Expedição: 31/07/2025, às 11:37:02
Validade: 27/01/2026 - 180 (cento e oitenta) dias, contados da data de sua expedição.

Certifica-se que **VORTEX INOVACAO EM MEDICINA CLINICA MEDICA LTDA (MATRIZ E FILIAIS)**, inscrito(a) no CNPJ sob o nº **12.013.848/0001-34**, **NÃO CONSTA** como inadimplente no Banco Nacional de Devedores Trabalhistas.
Certidão emitida com base nos arts. 642-A e 883-A da Consolidação das Leis do Trabalho, acrescentados pelas Leis ns.° 12.440/2011 e 13.467/2017, e no Ato 01/2022 da CGJT, de 21 de janeiro de 2022.
Os dados constantes desta Certidão são de responsabilidade dos Tribunais do Trabalho.
No caso de pessoa jurídica, a Certidão atesta a empresa em relação a todos os seus estabelecimentos, agências ou filiais.
A aceitação desta certidão condiciona-se à verificação de sua autenticidade no portal do Tribunal Superior do Trabalho na Internet (http://www.tst.jus.br).
Certidão emitida gratuitamente.

INFORMAÇÃO IMPORTANTE
Do Banco Nacional de Devedores Trabalhistas constam os dados necessários à identificação das pessoas naturais e jurídicas inadimplentes perante a Justiça do Trabalho quanto às obrigações estabelecidas em sentença condenatória transitada em julgado ou em acordos judiciais trabalhistas, inclusive no concernente aos recolhimentos previdenciários, a honorários, a custas, a emolumentos ou a recolhimentos determinados em lei; ou decorrentes de execução de acordos firmados perante o Ministério Público do Trabalho, Comissão de Conciliação Prévia ou demais títulos que, por disposição legal, contiver força executiva.

Voltar Imprimir

CAIXA ECONÔMICA FEDERAL

Certificado de Regularidade do FGTS - CRF

Inscrição: 12.013.848/0001-34

Razão Social: VORTEX INOVACAO EM MEDICINA CLINICA MEDICA LTDA

Endereço: AL FRANCISCO ALVES 169 SL 83 E 84 / JARDIM / SANTO ANDRE / SP / 09090-790

A Caixa Econômica Federal, no uso da atribuição que lhe confere o Art. 7, da Lei 8.036, de 11 de maio de 1990, certifica que, nesta data, a empresa acima identificada encontra-se em situação regular perante o Fundo de Garantia do Tempo de Servico - FGTS.

O presente Certificado não servirá de prova contra cobrança de quaisquer débitos referentes a contribuições e/ou encargos devidos, decorrentes das obrigações com o FGTS.

Validade:12/08/2025 a 10/09/2025

Certificação Número: 2025081205571645664023

Informação obtida em 22/08/2025 12:13:06

A utilização deste Certificado para os fins previstos em Lei esta condicionada a verificação de autenticidade no site da Caixa: **www.caixa.gov.br**

Imprimir Baixar PDF

SECRETARIA DA FAZENDA DO ESTADO DE SÃO PAULO

Cadastro Informativo dos Créditos não Quitados de Órgãos e Entidades Estaduais
CADIN Estadual

Informações Cadastrais

CNPJ/CPF: 12.013.848/0001-34

Não foram encontradas pendências no Cadastro de Créditos não quitados de Órgãos e Entidades Estaduais – CADIN ESTADUAL.

Pesquisa realizada em: 31/07/2025 às 12:08:23

Se você recebeu o comunicado CADIN regularize sua situação em 90 (noventa) dias contados a partir da data de expedição do mesmo.

Este documento não tem validade de Certidão Negativa.
Em conformidade com a Lei Estadual nº 12.799/2008 a inexistência de registro no CADIN Estadual:
- Não configura reconhecimento de regularidade de situação, nem dispensa a apresentação dos documentos exigidos em lei, decreto e demais atos normativos. (artigo 7º)
- Não impede a consulta prévia pelos órgãos e entidades da Administração direta e indireta ao sistema CADIN Estadual. (artigo 6º)
- Aos registros incluídos após a emissão da declaração cabe a aplicação do parágrafo 1º do artigo 6º.

A autenticidade deste documento deverá ser confirmada na página da Secretaria da Fazenda do Estado de São Paulo, endereço: https://www.fazenda.sp.gov.br/cadin_estadual/pages/publ/cadin.aspx

Código da Declaração: 8A0C2CE8.6784D07F.61AE715D.0790D718

EMISSÃO GRATUITA

Atenção: Qualquer rasura ou emenda invalidará este documento.

PREFEITURA DO MUNICÍPIO DE SÃO PAULO

SECRETARIA MUNICIPAL DA FAZENDA

NOTA FISCAL ELETRÔNICA DE SERVIÇOS - NFS-e

20250813u42861023000130

Número da Nota
00000116
Data e Hora de Emissão
13/08/2025 11:00:20
Código de Verificação
MI6X-LHVR

PRESTADOR DE SERVIÇOS

CPF/CNPJ: **42.861.023/0001-30** Inscrição Municipal: **7.011.858-2**
Nome/Razão Social: **M3 SERVICOS MEDICOS E GESTAO EM SAUDE LTDA**
Endereço: **R OSCAR FREIRE 2250, CONJ GD07 - PINHEIROS - CEP: 05409-011**
Município: **São Paulo** UF: **SP**

TOMADOR DE SERVIÇOS

Nome/Razão Social: **BIOGESP - ASSOCIACAO DE GESTAO E EXECUCAO DE SERVICOS PUBLICO**
CPF/CNPJ: **26.702.577/0001-39** Inscrição Municipal: **6.149.202-7**
Endereço: **R CARD ARCOVERDE 1641, SALA 93/94 - PINHEIROS - CEP: 05407-002**
Município: **São Paulo** UF: **SP** E-mail: **nfe@biogesp.org.br**

INTERMEDIÁRIO DE SERVIÇOS

CPF/CNPJ: **----** Nome/Razão Social: **----**

DISCRIMINAÇÃO DOS SERVIÇOS

PRESTAÇÃO DE SERVIÇOS MÉDICOS JUNTO AO HOSTIPTAL E MATERNIDADE SÃO LUCAS, UBS's, CAISM, CEM, PEQUENAS CIRURGIAS E FISIOTERAPIA EM RIBEIRÃO PIRES/SP, REFERENTE AOS PLANTÕES E ATENDIMENTOS REALIZADOS NO MÊS DE JULHO DE 2025 - CONTRATO 001/2022
SENDO:
PLANTÃO DE G.O.: 828 HORAS, PLANTÃO DE NEONATOLOGISTA: 648 HORAS, PLANTÃO DE ANESTESIA: 468 HORAS, PLANTÃO DE CLÍNICA MÉDICA: 1.056 HORAS, PLANTÃO DE VISITADOR: 186 HORAS, ATEND. NAS UBS's DE CLINICA MÉDICA: 5 MÉDICOS 40HORAS SEMANAIS, ATEND. NAS UBS's DE G.O.: 400 HORAS, ATEND. NAS UBS's DE PEDIATRIA: 232 HORAS, COORD.: 4 MÉDICOS, ULTRASSONOGRAFIA: 129 HORAS, ENFERMEIRA CCIH: 184 HORAS, NEFROLOGIA HMSL: 16 HORAS, PEQUENAS CIRURGIAS: 32 HORAS, CAISM E CEM: 834 HORAS MÉDICOS ESPECIALISTAS, COORD. DE PROJETOS: 176 HORAS, CARDIOLOGISTA NEONATAL: 48 HORAS E REMOÇÃO PEDIATRICA: 4 PACIENTES.

DADOS BANCÁRIOS:
SANTANDER (033)
AG.: 0123
C/C: 13004406-6
PIX: ADM@M3SAUDE.COM.BR

VALOR TOTAL DO SERVIÇO = R$ 1.266.650,00

INSS (R$)	IRRF (R$)	CSLL (R$)	COFINS (R$)	PIS/PASEP (R$)
-	-	-	-	-

Código do Serviço
04030 - Medicina e biomedicina.

Valor Total das Deduções (R$)	Base de Cálculo (R$)	Alíquota (%)	Valor do ISS (R$)	Crédito (R$)
0,00	**1.266.650,00**	**2,00%**	**25.333,00**	**0,00**

Município da Prestação do Serviço	Número Inscrição da Obra	Valor Aproximado dos Tributos / Fonte
-	-	-

OUTRAS INFORMAÇÕES

(1) Esta NFS-e foi emitida com respaldo na Lei nº 14.097/2005; (2) Esta NFS-e não gera crédito; (3) Data de vencimento do ISS desta NFS-e: 10/09/2025;

Esse link disponibiliza até 4020 dias documentos fiscais. Documento assinado eletronicamente conforme MP nº 2.200-2/2001 e Lei 11.419/2006.

Relatório de Assinaturas

Datas e horários em UTC-0300 (America/Sao_Paulo)
Última atualização em 20 Agosto 2025, 19:43:42

Status: Assinado
Documento: NF-116
Número: bba13ed3-b807-432b-9bf5-d1e0bc114165
Data da criação: 20 Agosto 2025, 16:20:38
Hash do documento original (SHA256): 5ddf6be8c7a5177d521eabba9d3e3367483b4d7fcc1f43964cbc34e3d40b1c61

Assinaturas

2 de 2 Assinaturas

Assinado via ZapSign by Truora

LUIZ CARLOS PERLATTI

Data e hora da assinatura: 20/08/2025 16:25:12
Token: 66949bc4-d05f-49e6-a0d0-9619b64f8560

Assinatura

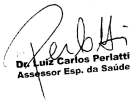

Luiz Carlos Perlatti

Pontos de autenticação:

Telefone: + 5511950002959

E-mail: lcperlatti@gmail.com

IP: 200.205.174.156
Dispositivo: Mozilla/5.0 (Windows NT 10.0; Win64; x64) AppleWebKit/537.36 (KHTML, like Gecko) Chrome/109.0.0.0 Safari/537.36

Assinado via ZapSign by Truora

JAIR AMORIM

Data e hora da assinatura: 20/08/2025 19:43:41
Token: 65f5364f-4136-446f-b3cb-725afb4f7701

Assinatura



Jair Amorim

Pontos de autenticação:

Telefone: + 5521996433103

E-mail: adm.direcao@biogesp.org.br

Localização aproximada: -23.720646, -46.420517

IP: 189.40.89.52
Dispositivo: Mozilla/5.0 (Linux; Android 10; K) AppleWebKit/537.36 (KHTML, like Gecko) Chrome/139.0.0.0 Mobile Safari/537.36 EdgA/139.0.0.0

INTEGRIDADE CERTIFICADA - ICP-BRASIL

Assinaturas eletrônicas e físicas têm igual validade legal, conforme MP 2.200-2/2001 e Lei 14.063/2020.
Confirme a integridade do documento aqui.

Este Log é exclusivo e parte integrante do documento número bba13ed3-b807-432b-9bf5-d1e0bc114165, segundo os Termos de Uso da ZapSign , disponíveis em zapsign.com.br

Santander

Internet Banking Empresarial

BIOGESP ASSOCIACAO DE GESTAO E EXECUCAO **Agência:** 0123 **Conta:** 130043711

Pronto! O pagamento foi realizado. Fazer outro Pix

Comprovante do Pix

Valor pago
R$ 1.266.650,00

Forma de pagamento
Ag 0123 Cc 13004371-1

Mensagem para o recebedor
REFERENTE A NF 116

Dados do recebedor

Nome
M3 SERVICOS MEDICOS E GESTAO EM SAUDE LTDA

CNPJ / CPF
42.******/****-30

Chave
****m3saude.com.br

Instituição
BCO SANTANDER (BRASIL) S.A.

Dados do pagador

De
BIOGESP ASSOCIACAO DE GESTAO E EXECUCAO

CNPJ / CPF
26.******/****-39

Instituição
BANCO SANTANDER (BRASIL) S.A.

ID/Transação
E90400888202508202248447339792 88

Data e hora da transação
20/08/2025 - 19:49:06

Código de autenticação
IBE065A334DAF08F94B9B9F

Central de Atendimento Santander Empresarial
4004-2125 (Regiões Metropolitanas)
0800 726 2125 (Demais Localidades)
0800 723 5007 (Pessoas com deficiência auditiva ou de fala)

SAC - Atendimento 24h por dia, todos os dias.
0800 762 7777
0800 771 0401 (Pessoas com deficiência auditiva ou de fala)
Ouvidoria - Das 9h às 18h, de segunda a sexta-feira, exceto feriado.
0800 726 0322
0800 771 0301 (Pessoas com deficiência auditiva ou de fala)

SÃO LUCAS - Ginecologista e Obstetra
M3 Serviços Médicos e Gestão em Saúde Ltda
01/07/2025 - 31/07/2025

escala

Julho / 2025

	Segunda	Terça	Quarta	Quinta	Sexta	Sábado	Domingo
	30/06	**01/07**	**02/07**	**03/07**	**04/07**	**05/07**	**06/07**
Diurno 07:00 19:00		*Gislayne	JOAQUIM ALVES	*Marcelo Kawata	ALINE FIDELIS	CLAUDIA ALMEIDA	VINICIUS SALVAJOLI
		RICARDO MIYAKE	LEONARDO ARARIPE	*Ricardo Miyake	CLAUDIA ALMEIDA	NAYRA PIZZOL	VINICIUS BARROS
Noturno 19:00 07:00		LEONARDO ARARIPE	*Marcelo Kawata	VINICIUS SALVAJOLI	NAYRA PIZZOL	RICARDO DINIZ	*Marcelo Kawata
		RICARDO DINIZ	*Ricardo Miyake	LEONARDO ARARIPE	CLAUDIA ALMEIDA	CLAUDIA ALMEIDA	*Angela Bastos
	07/07	**08/07**	**09/07**	**10/07**	**11/07**	**12/07**	**13/07**
Diurno 07:00 19:00	*Angela Bastos	*Gislayne	*Mario Cunha	*Marcelo Kawata	ALINE FIDELIS	VINICIUS BARROS	VINICIUS SALVAJOLI
	*Marcelo Kawata	RICARDO MIYAKE	LEONARDO ARARIPE	*Ricardo Miyake	CLAUDIA ALMEIDA	CLAUDIA ALMEIDA	VINICIUS BARROS
Noturno 19:00 07:00	*Gislayne	*Mario Cunha	*Marcelo Kawata	VINICIUS SALVAJOLI	CLAUDIA ALMEIDA	VINICIUS BARROS	*Marcelo Kawata
	*Melissa Veiga	LEONARDO ARARIPE	*Ricardo Miyake	RICARDO DINIZ	HELOISE GABRIELA DIAS	CLAUDIA ALMEIDA	VINICIUS SALVAJOLI
	14/07	**15/07**	**16/07**	**17/07**	**18/07**	**19/07**	**20/07**
Diurno 07:00 19:00	LEONARDO ARARIPE	*Gislayne	*Mario Cunha	LEONARDO ARARIPE	ALINE FIDELIS	RICARDO DINIZ	VINICIUS SALVAJOLI
	*Marcelo Kawata	RICARDO MIYAKE	* Heloisa	*Ricardo Miyake	NAYRA PIZZOL	HELOISE GABRIELA DIAS	RICARDO DINIZ
Noturno 19:00 07:00	*Gislayne	*Mario Cunha	RICARDO DINIZ	VINICIUS SALVAJOLI	HELOISE GABRIELA DIAS	RICARDO DINIZ	*Marcelo Kawata
	*Melissa Veiga	* Heloisa	*Ricardo Miyake	LEONARDO ARARIPE	VINICIUS BARROS	HELOISE GABRIELA DIAS	*Angela Bastos
	21/07	**22/07**	**23/07**	**24/07**	**25/07**	**26/07**	**27/07**
Diurno 07:00 19:00	*Angela Bastos	*Gislayne	*Mario Cunha	*Marcelo Kawata	ALINE FIDELIS	RICARDO DINIZ	VINICIUS SALVAJOLI
	*Marcelo Kawata	LEONARDO ARARIPE	* Heloisa	*Ricardo Miyake	CLAUDIA ALMEIDA	CLAUDIA ALMEIDA	RICARDO DINIZ
Noturno 19:00 07:00	*Gislayne	*Mario Cunha	*Marcelo Kawata	VINICIUS SALVAJOLI	ANDRESSA UVIÑA	LEONARDO ARARIPE	VINICIUS SALVAJOLI
	*Melissa Veiga	* Heloisa	*Ricardo Miyake	LEONARDO ARARIPE	JOAQUIM ALVES	CLAUDIA ALMEIDA	*Angela Bastos
	28/07	**29/07**	**30/07**	**31/07**	01/08	02/08	03/08
Diurno 07:00 19:00	*Angela Bastos	*Gislayne	* Heloisa	*Marcelo Kawata			
	LEONARDO ARARIPE	MARCELO CHEHADE	LEONARDO ARARIPE	*Ricardo Miyake			
Noturno 19:00 07:00	*Gislayne	* Heloisa	*Marcelo Kawata	VINICIUS SALVAJOLI			
	*Melissa Veiga	LEONARDO ARARIPE	*Ricardo Miyake	LEONARDO ARARIPE			

SÃO LUCAS - Neonatologista
M3 Serviços Médicos e Gestão em Saúde Ltda
01/07/2025 - 31/07/2025

Julho / 2025

	Segunda	Terça	Quarta	Quinta	Sexta	Sábado	Domingo
	30/06	**01/07**	**02/07**	**03/07**	**04/07**	**05/07**	**06/07**
Diurno 07:00 19:00		CAROLINA CUNHA	JULIO COELHO	BRUNO IWAZAKI	SINVALDO SANTOS	BRUNO IWAZAKI	*ARI
Noturno 19:00 07:00		JULIO COELHO	JULIO COELHO	BRUNO IWAZAKI	SINVALDO SANTOS	BRUNO IWAZAKI	*ARI
	07/07	**08/07**	**09/07**	**10/07**	**11/07**	**12/07**	**13/07**
Diurno 07:00 19:00	BRUNO IWAZAKI	GIULIA STIVAL GOMES	JULIO COELHO	CAROLINA CUNHA	ERWIN SCHWAB	GIULIA STIVAL GOMES	*ARI
Noturno 19:00 07:00	GIULIA STIVAL GOMES	GIULIA STIVAL GOMES	JULIO COELHO	ERWIN SCHWAB	ERWIN SCHWAB	GIULIA STIVAL GOMES	*ARI
	14/07	**15/07**	**16/07**	**17/07**	**18/07**	**19/07**	**20/07**
Diurno 07:00 19:00	GIULIA STIVAL GOMES	CAROLINA CUNHA	JULIO COELHO	BRUNO IWAZAKI	BRUNO IWAZAKI 07:00 / 13:00 PATRICIA MAGLIA 13:00 / 19:00	BRUNO IWAZAKI	*ARI
Noturno 19:00 07:00	GIULIA STIVAL GOMES	JULIO COELHO	JULIO COELHO	BRUNO IWAZAKI	PATRICIA MAGLIA	BRUNO IWAZAKI	*ARI
	21/07	**22/07**	**23/07**	**24/07**	**25/07**	**26/07**	**27/07**
Diurno 07:00 19:00	BRUNO IWAZAKI	GIULIA STIVAL GOMES	JULIO COELHO	CAROLINA CUNHA	ERWIN SCHWAB	SINVALDO SANTOS	*ARI
Noturno 19:00 07:00	GIULIA STIVAL GOMES	GIULIA STIVAL GOMES	JULIO COELHO	ERWIN SCHWAB	ERWIN SCHWAB	SINVALDO SANTOS	*ARI
	28/07	**29/07**	**30/07**	**31/07**	01/08	02/08	03/08
Diurno 07:00 19:00	GIULIA STIVAL GOMES	JULIO COELHO	JULIO COELHO	BRUNO IWAZAKI			
Noturno 19:00 07:00	GIULIA STIVAL GOMES	JULIO COELHO	JULIO COELHO	BRUNO IWAZAKI			

SÃO LUCAS - Anestesista
M3 Serviços Médicos e Gestão em Saúde Ltda
01/07/2025 - 31/07/2025

escala

Julho / 2025

	Segunda	Terça	Quarta	Quinta	Sexta	Sábado	Domingo
	30/06	**01/07**	**02/07**	**03/07**	**04/07**	**05/07**	**06/07**
Manhã 07:00 19:00		JULIO ZORZIN	*Gilberto Gomes	*Osvaldo Silva	OSVALDO SILVA	GILBERTO GOMES	GUILHERME MORTATI
Noite 19:00 07:00		OSVALDO SILVA	*Gilberto Gomes	JULIO ZORZIN	OSVALDO SILVA	GILBERTO GOMES	GUILHERME MORTATI
	07/07	**08/07**	**09/07**	**10/07**	**11/07**	**12/07**	**13/07**
Manhã 07:00 19:00	*Osvaldo Silva	JULIO ZORZIN	*Gilberto Gomes	*Osvaldo Silva	*Jose Filho	FELIPE PRADO	GUILHERME MORTATI
Noite 19:00 07:00	JULIO ZORZIN	OSVALDO SILVA	*Gilberto Gomes	JULIO ZORZIN	*Jose Filho	FELIPE PRADO	GUILHERME MORTATI
	14/07	**15/07**	**16/07**	**17/07**	**18/07**	**19/07**	**20/07**
Manhã 07:00 19:00	*Osvaldo Silva	JULIO ZORZIN	*Gilberto Gomes	*Osvaldo Silva	*Jose Filho	JULIO ZORZIN	GUILHERME MORTATI
Noite 19:00 07:00	JULIO ZORZIN	OSVALDO SILVA	*Gilberto Gomes	JULIO ZORZIN	*Jose Filho	JULIO ZORZIN	GUILHERME MORTATI
	21/07	**22/07**	**23/07**	**24/07**	**25/07**	**26/07**	**27/07**
Manhã 07:00 19:00	*Osvaldo Silva	JULIO ZORZIN	*Gilberto Gomes	*Osvaldo Silva	*Jose Filho	GILBERTO GOMES	OSVALDO SILVA
Noite 19:00 07:00	JULIO ZORZIN	OSVALDO SILVA	*Gilberto Gomes	JULIO ZORZIN	*Jose Filho	GILBERTO GOMES	OSVALDO SILVA
	28/07	**29/07**	**30/07**	**31/07**	01/08	02/08	03/08
Manhã 07:00 19:00	*Osvaldo Silva	JULIO ZORZIN	OSVALDO SILVA	*Osvaldo Silva			
Noite 19:00 07:00	JULIO ZORZIN	OSVALDO SILVA	OSVALDO SILVA	JULIO ZORZIN			

SÃO LUCAS - Clínica Médica
M3 Serviços Médicos e Gestão em Saúde Ltda
01/07/2025 - 31/07/2025

Julho / 2025

	Segunda	Terça	Quarta	Quinta	Sexta	Sábado	Domingo
	30/06	**01/07**	**02/07**	**03/07**	**04/07**	**05/07**	**06/07**
Diurno 07:00 19:00		GABRIELA MEGUMI	ANTONIO CASTRO	GUSTAVO REIS	PATRICIA FIRMINO	PATRICIA FIRMINO	PASESA TORREZ
		JESSICA GUIMARAES	ANA TRINDADE	ANA TRINDADE	GUSTAVO REIS	JUAN MAZA	NATALIA SILVA
Noturno 19:00 07:00		JUAN MAZA	**PASESA-PREF	FELICIO NASCIMENTO	FELICIO NASCIMENTO	JUAN MAZA	NATALIA SILVA
	07/07	**08/07**	**09/07**	**10/07**	**11/07**	**12/07**	**13/07**
Diurno 07:00 19:00	GUSTAVO REIS	NATALIA SILVA	ANTONIO CASTRO	GUSTAVO REIS	ANA TRINDADE	GUSTAVO REIS	PATRICIA FIRMINO
	JESSICA GUIMARAES	JESSICA GUIMARAES	JUAN MAZA	ANA TRINDADE	GUSTAVO REIS	JUAN MAZA	JUAN MAZA
Noturno 19:00 07:00	ANTONIO CASTRO	FELICIO NASCIMENTO	**PASESA-PREF	FELICIO NASCIMENTO	FELICIO NASCIMENTO	GUSTAVO REIS	JUAN MAZA
	14/07	**15/07**	**16/07**	**17/07**	**18/07**	**19/07**	**20/07**
Diurno 07:00 19:00	GUSTAVO REIS	ANA TRINDADE	ANTONIO CASTRO	GUSTAVO REIS	PATRICIA FIRMINO	PATRICIA FIRMINO	**PASESA-PREF
	JESSICA GUIMARAES	JESSICA GUIMARAES	ANA TRINDADE	ANA TRINDADE	ANA TRINDADE	JUAN MAZA	NATALIA SILVA
Noturno 19:00 07:00	ANTONIO CASTRO	JUAN MAZA	**PASESA-PREF	FELICIO NASCIMENTO	FELICIO NASCIMENTO	JUAN MAZA	NATALIA SILVA
	21/07	**22/07**	**23/07**	**24/07**	**25/07**	**26/07**	**27/07**
Diurno 07:00 19:00	JESSICA GUIMARAES	NATALIA SILVA	ANTONIO CASTRO	GUSTAVO REIS	ANA TRINDADE	GUSTAVO REIS	JESSICA GUIMARAES
	ANA TRINDADE	JESSICA GUIMARAES	JUAN MAZA	ANA TRINDADE	GUSTAVO REIS	JUAN MAZA	JUAN MAZA
Noturno 19:00 07:00	ANTONIO CASTRO	FELICIO NASCIMENTO	**PASESA-PREF	FELICIO NASCIMENTO	FELICIO NASCIMENTO	GUSTAVO REIS	JESSICA GUIMARAES
	28/07	**29/07**	**30/07**	**31/07**	01/08	02/08	03/08
Diurno 07:00 19:00	GUSTAVO REIS	ANA TRINDADE	ANTONIO CASTRO	GUSTAVO REIS			
	ANA TRINDADE	GUSTAVO REIS	ANA TRINDADE	ANA TRINDADE			
Noturno 19:00 07:00	ANTONIO CASTRO	JUAN MAZA	IZAIAS GUEDES	FELICIO NASCIMENTO			

SÃO LUCAS Visitador - Clínica Médica
M3 Serviços Médicos e Gestão em Saúde Ltda
01/07/2025 - 31/07/2025

escala

Julho / 2025

	Segunda	Terça	Quarta	Quinta	Sexta	Sábado	Domingo
	30/06	**01/07**	**02/07**	**03/07**	**04/07**	**05/07**	**06/07**
Visitador 07:00 13:00		ANA TRINDADE	JESSICA GUIMARAES	ANTONIO CASTRO	ANTONIO CASTRO	ANA TRINDADE	ANA TRINDADE
	07/07	**08/07**	**09/07**	**10/07**	**11/07**	**12/07**	**13/07**
Visitador 07:00 13:00	LETICIA CORDEIRO	LETICIA CORDEIRO	LETICIA CORDEIRO	ANTONIO CASTRO	ANTONIO CASTRO	NATALIA SILVA	LETICIA CORDEIRO
	14/07	**15/07**	**16/07**	**17/07**	**18/07**	**19/07**	**20/07**
Visitador 07:00 13:00	LETICIA CORDEIRO	LETICIA CORDEIRO	LETICIA CORDEIRO	ANTONIO CASTRO	ANTONIO CASTRO	LETICIA CORDEIRO	LETICIA CORDEIRO
	21/07	**22/07**	**23/07**	**24/07**	**25/07**	**26/07**	**27/07**
Visitador 07:00 13:00	LETICIA CORDEIRO	LETICIA CORDEIRO	LETICIA CORDEIRO	ANTONIO CASTRO	ANTONIO CASTRO	ANA TRINDADE	LETICIA CORDEIRO
	28/07	**29/07**	**30/07**	**31/07**	01/08	02/08	03/08
Visitador 07:00 13:00	LETICIA CORDEIRO	LETICIA CORDEIRO	LETICIA CORDEIRO	ANTONIO CASTRO			

CAISM e CEM
M3 Serviços Médicos e Gestão em Saúde Ltda
01/07/2025 - 31/07/2025

escala

Julho / 2025

	Segunda	Terça	Quarta	Quinta	Sexta	Sábado	Domingo
	30/06	**01/07**	**02/07**	**03/07**	**04/07**	**05/07**	**06/07**
Plantonista 08:00 17:00		MARCOS BEGLIOMINI 07:30 / 12:30	ALFREDO PEDROSO, 13:00 / 17:00	EMERSON GISOLDI 11:00 / 17:00	ALFREDO PEDROSO, 13:00 / 17:00		
		ROGÉRIO GEREMIAS 09:00 / 17:00	FLAVIO CASEIRO 13:00 / 17:00	MARCOS BEGLIOMINI 07:30 / 12:30	EMERSON GISOLDI 07:00 / 11:00		
		MARINA MARCELA 08:00 / 15:00	MARCOS BEGLIOMINI 07:30 / 12:30	TOMAS SMITH 07:00 / 16:00	FLAVIO CASEIRO 08:00 / 16:00		
		DR.ADRIANO MATTOS	DRA.JESSICA PESSOA 07:00 / 15:00	ROGERIO OLIVEIRA 07:00 / 13:00	HELDER ALFREDO DE FREITAS 07:30 / 15:30		
		DR.ULISES GONZALEZ	ADOLFO RAINCHE	LIVIA ZIMMERMANN 07:30 / 12:30	SILVIO FERNANDES		
		FLAVIO CASEIRO 13:00 / 17:00	DR.ADRIANO MATTOS	MARCIA CLEMENTINA 07:30 / 11:30	ELOISE GASPAR 07:00 / 15:00		
			ISABEL DE ARAUJO PEDROSO				
	07/07	**08/07**	**09/07**	**10/07**	**11/07**	**12/07**	**13/07**
Plantonista 08:00 17:00	EMERSON GISOLDI 12:00 / 17:00	MARCOS BEGLIOMINI 07:30 / 12:30		EMERSON GISOLDI 11:00 / 17:00	ALFREDO PEDROSO, 13:00 / 17:00		
	KARLA LORENA BALCAZAR MERCADO	ROGÉRIO GEREMIAS 09:00 / 17:00		MARCOS BEGLIOMINI 07:30 / 12:30	EMERSON GISOLDI 07:00 / 11:00		
	MARCO CALHEIROS 07:00 / 13:00	MARINA MARCELA 08:00 / 15:00		TOMAS SMITH 07:00 / 16:00	FLAVIO CASEIRO 08:00 / 16:00		
		DR.ADRIANO MATTOS		ROGERIO OLIVEIRA 07:00 / 13:00	HELDER ALFREDO DE FREITAS 07:30 / 15:30		
		DR.ULISES GONZALEZ		LIVIA ZIMMERMANN 07:30 / 12:30	LUIS FERNANDO DO AMARAL MARGI 08:00 / 16:00		
		FLAVIO CASEIRO 13:00 / 17:00		MARCIA CLEMENTINA 07:30 / 11:30	SILVIO FERNANDES		
		ELOISE GASPAR 07:00 / 15:00		ELOISE GASPAR 07:00 / 15:00	ELOISE GASPAR 07:00 / 15:00		
		ADOLFO RAINCHE		KARLA LORENA BALCAZAR MERCADO			
	14/07	**15/07**	**16/07**	**17/07**	**18/07**	**19/07**	**20/07**
Plantonista 08:00 17:00	EMERSON GISOLDI 12:00 / 17:00	MARCOS BEGLIOMINI 07:30 / 12:30	ALFREDO PEDROSO, 13:00 / 17:00	EMERSON GISOLDI 11:00 / 17:00	ALFREDO PEDROSO, 13:00 / 17:00		
	KARLA LORENA BALCAZAR MERCADO	ROGÉRIO GEREMIAS 09:00 / 17:00	FLAVIO CASEIRO 13:00 / 17:00	MARCOS BEGLIOMINI 07:00 / 17:00	EMERSON GISOLDI 07:00 / 11:00		
	MARCO CALHEIROS 07:00 / 13:00	MARINA MARCELA 08:00 / 15:00	MARCOS BEGLIOMINI 07:30 / 12:30	LIVIA ZIMMERMANN 07:30 / 12:30	FLAVIO CASEIRO 08:00 / 16:00		
		DR.ADRIANO MATTOS	DRA.JESSICA PESSOA 07:00 / 15:00	MARCIA CLEMENTINA 07:30 / 11:30	HELDER ALFREDO DE FREITAS 07:30 / 15:30		
		DR.ULISES GONZALEZ	ADOLFO RAINCHE		LUIS FERNANDO DO AMARAL MARGI 08:00 / 12:00		
		FLAVIO CASEIRO 13:00 / 17:00	DR.ADRIANO MATTOS		SILVIO FERNANDES		
			ISABEL DE ARAUJO PEDROSO		ELOISE GASPAR 07:00 / 15:00		
			ELOISE GASPAR 07:00 / 15:00				
	21/07	**22/07**	**23/07**	**24/07**	**25/07**	**26/07**	**27/07**

Plantonista 08:00 17:00	EMERSON GISOLDI 12:00 / 17:00	MARCOS BEGLIOMINI 07:30 / 12:30	ALFREDO PEDROSO, 13:00 / 17:00	EMERSON GISOLDI 11:00 / 17:00	ALFREDO PEDROSO, 13:00 / 17:00		
	MARCO CALHEIROS 07:00 / 13:00	ROGÉRIO GEREMIAS 09:00 / 17:00	FLAVIO CASEIRO 13:00 / 17:00	MARCOS BEGLIOMINI 07:30 / 12:30	EMERSON GISOLDI 07:00 / 11:00		
		MARINA MARCELA 08:00 / 15:00	MARCOS BEGLIOMINI 07:30 / 12:30	TOMAS SMITH 07:00 / 16:00	FLAVIO CASEIRO 08:00 / 16:00		
		DR.ADRIANO MATTOS	DRA.JESSICA PESSOA 07:00 / 15:00	ROGERIO OLIVEIRA 07:00 / 13:00	HELDER ALFREDO DE FREITAS 07:30 / 15:30		
		DR.ULISES GONZALEZ	ADOLFO RAINCHE	LIVIA ZIMMERMANN 07:30 / 12:30	LUIS FERNANDO DO AMARAL MARGI 08:00 / 12:00		
		FLAVIO CASEIRO 13:00 / 17:00	DR.ADRIANO MATTOS		SILVIO FERNANDES		
			ISABEL DE ARAUJO PEDROSO		ELOISE GASPAR 07:00 / 15:00		
			ELOISE GASPAR 07:00 / 15:00				
	28/07	**29/07**	**30/07**	**31/07**	01/08	02/08	03/08
Plantonista 08:00 17:00	EMERSON GISOLDI 12:00 / 17:00	MARCOS BEGLIOMINI 07:30 / 12:30	ALFREDO PEDROSO, 13:00 / 17:00	EMERSON GISOLDI 11:00 / 17:00			
	MARCO CALHEIROS 07:00 / 13:00	MARINA MARCELA 08:00 / 15:00	FLAVIO CASEIRO 13:00 / 17:00	MARCOS BEGLIOMINI 07:30 / 12:30			
		DR.ADRIANO MATTOS	MARCOS BEGLIOMINI 07:30 / 12:30	TOMAS SMITH 07:00 / 16:00			
		DR.ULISES GONZALEZ	DRA.JESSICA PESSOA 07:00 / 15:00	ROGERIO OLIVEIRA 11:00 / 17:00			
		FLAVIO CASEIRO 13:00 / 17:00	ADOLFO RAINCHE	LIVIA ZIMMERMANN 07:30 / 12:30			
			DR.ADRIANO MATTOS	MARCIA CLEMENTINA 07:30 / 11:30			
			ISABEL DE ARAUJO PEDROSO				
			ELOISE GASPAR 07:00 / 15:00				

COORD DE PROJETOS

M3 Serviços Médicos e Gestão em Saúde Ltda

01/07/2025 - 31/07/2025

Julho / 2025

	Segunda	Terça	Quarta	Quinta	Sexta	Sábado	Domingo
	30/06	**01/07**	**02/07**	**03/07**	**04/07**	**05/07**	**06/07**
COORD DE PROJETOS 08:00 17:00		TOMAS P SMITH-HOWARD	TOMAS P SMITH-HOWARD	TOMAS P SMITH-HOWARD	TOMAS P SMITH-HOWARD		
	07/07	**08/07**	**09/07**	**10/07**	**11/07**	**12/07**	**13/07**
COORD DE PROJETOS 08:00 17:00	TOMAS P SMITH-HOWARD	TOMAS P SMITH-HOWARD		TOMAS P SMITH-HOWARD	TOMAS P SMITH-HOWARD		
	14/07	**15/07**	**16/07**	**17/07**	**18/07**	**19/07**	**20/07**
COORD DE PROJETOS 08:00 17:00	TOMAS P SMITH-HOWARD	TOMAS P SMITH-HOWARD	TOMAS P SMITH-HOWARD	TOMAS P SMITH-HOWARD	TOMAS P SMITH-HOWARD		
	21/07	**22/07**	**23/07**	**24/07**	**25/07**	**26/07**	**27/07**
COORD DE PROJETOS 08:00 17:00	TOMAS P SMITH-HOWARD	TOMAS P SMITH-HOWARD	TOMAS P SMITH-HOWARD	TOMAS P SMITH-HOWARD	TOMAS P SMITH-HOWARD		
	28/07	**29/07**	**30/07**	**31/07**	01/08	02/08	03/08
COORD DE PROJETOS 08:00 17:00	TOMAS P SMITH-HOWARD	TOMAS P SMITH-HOWARD	TOMAS P SMITH-HOWARD	TOMAS P SMITH-HOWARD			

SÃO LUCAS - Cardiologista
M3 Serviços Médicos e Gestão em Saúde Ltda
01/07/2025 - 31/07/2025

escala

Julho / 2025

	Segunda	Terça	Quarta	Quinta	Sexta	Sábado	Domingo
	30/06	**01/07**	**02/07**	**03/07**	**04/07**	**05/07**	**06/07**
Plantonista 13:00 19:00			CHRISTIAN PEREIRA				
	14/07	**15/07**	**16/07**	**17/07**	**18/07**	**19/07**	**20/07**
Plantonista 13:00 19:00			CHRISTIAN PEREIRA				
	21/07	**22/07**	**23/07**	**24/07**	**25/07**	**26/07**	**27/07**
Plantonista 13:00 19:00			CHRISTIAN PEREIRA				
	28/07	**29/07**	**30/07**	**31/07**	01/08	02/08	03/08
Plantonista 13:00 19:00			CHRISTIAN PEREIRA				

SÃO LUCAS - ENFERMAGEM CCIH

M3 Serviços Médicos e Gestão em Saúde Ltda

01/07/2025 - 31/07/2025

escala

Julho / 2025

	Segunda	Terça	Quarta	Quinta	Sexta	Sábado	Domingo
	30/06	**01/07**	**02/07**	**03/07**	**04/07**	**05/07**	**06/07**
Plantonista 08:00 14:00		REGIA MARTINS 07:00 / 13:00	REGIA MARTINS 07:00 / 13:00	REGIA MARTINS 07:00 / 13:00	REGIA MARTINS 07:00 / 13:00		
	07/07	**08/07**	**09/07**	**10/07**	**11/07**	**12/07**	**13/07**
Plantonista 08:00 14:00	REGIA MARTINS 07:00 / 13:00	REGIA MARTINS 07:00 / 13:00	REGIA MARTINS 07:00 / 13:00	REGIA MARTINS 07:00 / 13:00	REGIA MARTINS 07:00 / 13:00		
	14/07	**15/07**	**16/07**	**17/07**	**18/07**	**19/07**	**20/07**
Plantonista 08:00 14:00	REGIA MARTINS 07:00 / 13:00	REGIA MARTINS 07:00 / 13:00	REGIA MARTINS 07:00 / 13:00	REGIA MARTINS 07:00 / 13:00	REGIA MARTINS 07:00 / 13:00		
	21/07	**22/07**	**23/07**	**24/07**	**25/07**	**26/07**	**27/07**
Plantonista 08:00 14:00	REGIA MARTINS 07:00 / 13:00	REGIA MARTINS 07:00 / 13:00	REGIA MARTINS 07:00 / 13:00	REGIA MARTINS 07:00 / 13:00	REGIA MARTINS 07:00 / 13:00		
	28/07	**29/07**	**30/07**	**31/07**	01/08	02/08	03/08
Plantonista 08:00 14:00	REGIA MARTINS 07:00 / 13:00	REGIA MARTINS 07:00 / 13:00	REGIA MARTINS 07:00 / 13:00	REGIA MARTINS 07:00 / 13:00			

SÃO LUCAS -Nefrologista

M3 Serviços Médicos e Gestão em Saúde Ltda

01/07/2025 - 31/07/2025

Julho / 2025

	Segunda	Terça	Quarta	Quinta	Sexta	Sábado	Domingo
	07/07	**08/07**	**09/07**	**10/07**	**11/07**	**12/07**	**13/07**
Plantonista 13:00 17:00	MARCO CALHEIROS						
	14/07	**15/07**	**16/07**	**17/07**	**18/07**	**19/07**	**20/07**
Plantonista 13:00 17:00	MARCO CALHEIROS						
	21/07	**22/07**	**23/07**	**24/07**	**25/07**	**26/07**	**27/07**
Plantonista 13:00 17:00	MARCO CALHEIROS						
	28/07	**29/07**	**30/07**	**31/07**	01/08	02/08	03/08
Plantonista 13:00 17:00	MARCO CALHEIROS						

SÃO LUCAS - Pequenas Cirurgias
M3 Serviços Médicos e Gestão em Saúde Ltda
01/07/2025 - 31/07/2025

escala

Julho / 2025

	Segunda	Terça	Quarta	Quinta	Sexta	Sábado	Domingo
	30/06	**01/07**	**02/07**	**03/07**	**04/07**	**05/07**	**06/07**
Plantonista 07:00 14:00			MARINA CHUMAN 07:00 / 12:00				
	07/07	**08/07**	**09/07**	**10/07**	**11/07**	**12/07**	**13/07**
Plantonista 07:00 14:00	MARINA CHUMAN 08:00 / 11:00						
	14/07	**15/07**	**16/07**	**17/07**	**18/07**	**19/07**	**20/07**
Plantonista 07:00 14:00	MARINA CHUMAN 08:00 / 11:00		MARINA CHUMAN 07:00 / 12:00				
	21/07	**22/07**	**23/07**	**24/07**	**25/07**	**26/07**	**27/07**
Plantonista 07:00 14:00	MARINA CHUMAN 08:00 / 11:00				MARINA CHUMAN 07:00 / 12:00		
	28/07	**29/07**	**30/07**	**31/07**	01/08	02/08	03/08
Plantonista 07:00 14:00	MARINA CHUMAN 08:00 / 11:00		MARINA CHUMAN 07:00 / 12:00				

SÃO LUCAS - Remoção

M3 Serviços Médicos e Gestão em Saúde Ltda

01/07/2025 - 31/07/2025

escala

Julho / 2025

	Segunda	Terça	Quarta	Quinta	Sexta	Sábado	Domingo
	30/06	**01/07**	**02/07**	**03/07**	**04/07**	**05/07**	**06/07**
Plantonista 07:00 19:00						*Daniela Ferreira*	
	07/07	**08/07**	**09/07**	**10/07**	**11/07**	**12/07**	**13/07**
Plantonista 07:00 19:00		ANA TRINDADE				ERWIN SCHWAB	
						Daniela Ferreira	

SÃO LUCAS - Ultrassonografista
M3 Serviços Médicos e Gestão em Saúde Ltda
01/07/2025 - 31/07/2025

escala

Julho / 2025

	Segunda	Terça	Quarta	Quinta	Sexta	Sábado	Domingo
	30/06	**01/07**	**02/07**	**03/07**	**04/07**	**05/07**	**06/07**
Plantonista 07:00 18:00		SIMONE MARINHO 08:00 / 13:00	SIMONE MARINHO 08:00 / 13:00	RICARDO GIUNTA 07:00 / 12:30			
		MARINA MARCELA 15:20 / 17:20					
	07/07	**08/07**	**09/07**	**10/07**	**11/07**	**12/07**	**13/07**
Plantonista 07:00 18:00	PATRICIA BEDESCO 07:00 / 11:40	MARINA MARCELA 15:20 / 17:20		RICARDO GIUNTA 07:00 / 12:30			
	14/07	**15/07**	**16/07**	**17/07**	**18/07**	**19/07**	**20/07**
Plantonista 07:00 18:00	PATRICIA BEDESCO 07:00 / 11:40	SIMONE MARINHO 08:00 / 13:00	SIMONE MARINHO 08:00 / 13:00	RICARDO GIUNTA 07:00 / 12:30			
		MARINA MARCELA 15:20 / 17:20					
	21/07	**22/07**	**23/07**	**24/07**	**25/07**	**26/07**	**27/07**
Plantonista 07:00 18:00	PATRICIA BEDESCO 07:00 / 11:40	SIMONE MARINHO 08:00 / 13:00	SIMONE MARINHO 08:00 / 13:00	RICARDO GIUNTA 07:00 / 12:30			
		MARINA MARCELA 15:20 / 17:20					
	28/07	**29/07**	**30/07**	**31/07**	01/08	02/08	03/08
Plantonista 07:00 18:00			SIMONE MARINHO 08:00 / 13:00	RICARDO GIUNTA 07:00 / 12:30			

UBS CENTRAL
M3 Serviços Médicos e Gestão em Saúde Ltda
01/07/2025 - 31/07/2025

escala

Julho / 2025

	Segunda	Terça	Quarta	Quinta	Sexta	Sábado	Domingo
	30/06	**01/07**	**02/07**	**03/07**	**04/07**	**05/07**	**06/07**
Plantonista 07:00 16:00		PAULO CRISCUOLO	ANGELA MESERLIAN	PAULO CRISCUOLO	PAULO CRISCUOLO		
			PAULO CRISCUOLO				
	07/07	**08/07**	**09/07**	**10/07**	**11/07**	**12/07**	**13/07**
Plantonista 07:00 16:00	PAULO CRISCUOLO	PAULO CRISCUOLO		MARCO QUARESMA	INGRIDA ALBUQUERQUE		
	14/07	**15/07**	**16/07**	**17/07**	**18/07**	**19/07**	**20/07**
Plantonista 07:00 16:00	PAULO CRISCUOLO	PAULO CRISCUOLO	ANGELA MESERLIAN	PAULO CRISCUOLO	PAULO CRISCUOLO		
			PAULO CRISCUOLO				
	21/07	**22/07**	**23/07**	**24/07**	**25/07**	**26/07**	**27/07**
Plantonista 07:00 16:00	PAULO CRISCUOLO	PAULO CRISCUOLO	ANGELA MESERLIAN	PAULO CRISCUOLO	PAULO CRISCUOLO		
			PAULO CRISCUOLO				
	28/07	**29/07**	**30/07**	**31/07**	01/08	02/08	03/08
Plantonista 07:00 16:00	PAULO CRISCUOLO	PAULO CRISCUOLO	ANGELA MESERLIAN	PAULO CRISCUOLO			
			PAULO CRISCUOLO				

UBS CENTRO ALTO
M3 Serviços Médicos e Gestão em Saúde Ltda
01/07/2025 - 31/07/2025

escala

Julho / 2025

	Segunda	Terça	Quarta	Quinta	Sexta	Sábado	Domingo
	30/06	**01/07**	**02/07**	**03/07**	**04/07**	**05/07**	**06/07**
Plantonista 07:00 16:00		NAYRA PIZZOL	JOSÉ MORENO	JOSE LEDEZMA 12:00 / 16:00	SILVIA ASSIS 08:00 / 16:30		
	07/07	**08/07**	**09/07**	**10/07**	**11/07**	**12/07**	**13/07**
Plantonista 07:00 16:00		NAYRA PIZZOL		JOSE LEDEZMA 12:00 / 16:00			
	14/07	**15/07**	**16/07**	**17/07**	**18/07**	**19/07**	**20/07**
Plantonista 07:00 16:00		NAYRA PIZZOL	JOSÉ MORENO	JOSE LEDEZMA 12:00 / 16:00			
	21/07	**22/07**	**23/07**	**24/07**	**25/07**	**26/07**	**27/07**
Plantonista 07:00 16:00		NAYRA PIZZOL	JOSÉ MORENO	JOSE LEDEZMA 12:00 / 16:00	SILVIA ASSIS 08:00 / 16:30		
	28/07	**29/07**	**30/07**	**31/07**	01/08	02/08	03/08
Plantonista 07:00 16:00		NAYRA PIZZOL	JOSÉ MORENO				

UBS IV DIVISÃO

M3 Serviços Médicos e Gestão em Saúde Ltda

01/07/2025 - 31/07/2025

escala

Julho / 2025

	Segunda	Terça	Quarta	Quinta	Sexta	Sábado	Domingo
	30/06	01/07	02/07	03/07	04/07	05/07	06/07
Plantonista 08:00 17:00					JOSE LEDEZMA		
	07/07	**08/07**	**09/07**	**10/07**	**11/07**	**12/07**	**13/07**
Plantonista 08:00 17:00					JOSE LEDEZMA		
	14/07	**15/07**	**16/07**	**17/07**	**18/07**	**19/07**	**20/07**
Plantonista 08:00 17:00					JOSE LEDEZMA		
	21/07	**22/07**	**23/07**	**24/07**	**25/07**	**26/07**	**27/07**
Plantonista 08:00 17:00					JOSE LEDEZMA		

UBS JD CAÇULA
M3 Serviços Médicos e Gestão em Saúde Ltda
01/07/2025 - 31/07/2025

Julho / 2025

	Segunda	Terça	Quarta	Quinta	Sexta	Sábado	Domingo
	30/06	01/07	02/07	03/07	04/07	05/07	06/07
Plantonista 07:00 16:00		JOSÉ MORENO					
	07/07	**08/07**	**09/07**	**10/07**	**11/07**	**12/07**	**13/07**
Plantonista 07:00 16:00	JOSE LEDEZMA 08:00 / 17:00	JOSÉ MORENO					
	14/07	**15/07**	**16/07**	**17/07**	**18/07**	**19/07**	**20/07**
Plantonista 07:00 16:00	JOSE LEDEZMA 08:00 / 17:00	JOSÉ MORENO					
	21/07	**22/07**	**23/07**	**24/07**	**25/07**	**26/07**	**27/07**
Plantonista 07:00 16:00	JOSE LEDEZMA 08:00 / 17:00	JOSÉ MORENO					
	28/07	**29/07**	**30/07**	**31/07**	01/08	02/08	03/08
Plantonista 07:00 16:00	JOSE LEDEZMA 08:00 / 17:00	JOSÉ MORENO					

UBS JD VALENTINA
M3 Serviços Médicos e Gestão em Saúde Ltda
01/07/2025 - 31/07/2025

Julho / 2025

	Segunda	Terça	Quarta	Quinta	Sexta	Sábado	Domingo
	30/06	**01/07**	**02/07**	**03/07**	**04/07**	**05/07**	**06/07**
Plantonista 07:00 16:00		HENRIQUE CAPELEIRO	HENRIQUE CAPELEIRO	CARLOS SILVA	HENRIQUE CAPELEIRO		
				HENRIQUE CAPELEIRO			
	07/07	**08/07**	**09/07**	**10/07**	**11/07**	**12/07**	**13/07**
Plantonista 07:00 16:00	HENRIQUE CAPELEIRO	HENRIQUE CAPELEIRO		HENRIQUE CAPELEIRO	HENRIQUE CAPELEIRO		
	ANGELA MESERLIAN						
	14/07	**15/07**	**16/07**	**17/07**	**18/07**	**19/07**	**20/07**
Plantonista 07:00 16:00	HENRIQUE CAPELEIRO	HENRIQUE CAPELEIRO	HENRIQUE CAPELEIRO	CARLOS SILVA	HENRIQUE CAPELEIRO		
	ANGELA MESERLIAN			HENRIQUE CAPELEIRO			
	21/07	**22/07**	**23/07**	**24/07**	**25/07**	**26/07**	**27/07**
Plantonista 07:00 16:00	HENRIQUE CAPELEIRO	HENRIQUE CAPELEIRO	HENRIQUE CAPELEIRO	HENRIQUE CAPELEIRO	HENRIQUE CAPELEIRO		
	ANGELA MESERLIAN						
	28/07	**29/07**	**30/07**	**31/07**	01/08	02/08	03/08
Plantonista 07:00 16:00	HENRIQUE CAPELEIRO	HENRIQUE CAPELEIRO	HENRIQUE CAPELEIRO	CARLOS SILVA			
	ANGELA MESERLIAN			HENRIQUE CAPELEIRO			

UBS LUSO
M3 Serviços Médicos e Gestão em Saúde Ltda
01/07/2025 - 31/07/2025

Julho / 2025

	Segunda	Terça	Quarta	Quinta	Sexta	Sábado	Domingo
	30/06	**01/07**	**02/07**	**03/07**	**04/07**	**05/07**	**06/07**
Plantonista 07:00 16:00		ANGELA MESERLIAN 08:00 / 12:00	DANIELA SANTANA	DANIELA SANTANA			
		DANIELA SANTANA					
		JOSE LEDEZMA 12:00 / 16:00					
	07/07	**08/07**	**09/07**	**10/07**	**11/07**	**12/07**	**13/07**
Plantonista 07:00 16:00	JOSÉ MORENO	ANGELA MESERLIAN 08:00 / 12:00					
		JOSE LEDEZMA 12:00 / 16:00					
	14/07	**15/07**	**16/07**	**17/07**	**18/07**	**19/07**	**20/07**
Plantonista 07:00 16:00	JOSÉ MORENO	ANGELA MESERLIAN 08:00 / 12:00					
		JOSE LEDEZMA 12:00 / 16:00					
	21/07	**22/07**	**23/07**	**24/07**	**25/07**	**26/07**	**27/07**
Plantonista 07:00 16:00	JOSÉ MORENO	ANGELA MESERLIAN 08:00 / 12:00					
		JOSE LEDEZMA 12:00 / 16:00					
	28/07	**29/07**	**30/07**	**31/07**	01/08	02/08	03/08
Plantonista 07:00 16:00	JOSÉ MORENO	ANGELA MESERLIAN 08:00 / 12:00					
		JOSE LEDEZMA 12:00 / 16:00					

UBS OURO FINO
M3 Serviços Médicos e Gestão em Saúde Ltda
01/07/2025 - 31/07/2025

Julho / 2025

	Segunda	Terça	Quarta	Quinta	Sexta	Sábado	Domingo
	30/06	**01/07**	**02/07**	**03/07**	**04/07**	**05/07**	**06/07**
Plantonista 08:00 17:00		ANDREIA BRITO 07:00 / 16:00	ANDREIA BRITO 07:00 / 16:00	ANDREIA BRITO 07:00 / 16:00	ANDREIA BRITO 07:00 / 16:00		
					JOSÉ MORENO 07:00 / 16:00		
	07/07	**08/07**	**09/07**	**10/07**	**11/07**	**12/07**	**13/07**
Plantonista 08:00 17:00	ANDREIA BRITO 07:00 / 16:00	ANDREIA BRITO 07:00 / 16:00		ANDREIA BRITO 07:00 / 16:00	ANDREIA BRITO 07:00 / 16:00		
	RICARDO MIYAKE				JOSÉ MORENO 07:00 / 16:00		
	14/07	**15/07**	**16/07**	**17/07**	**18/07**	**19/07**	**20/07**
Plantonista 08:00 17:00	ANDREIA BRITO 07:00 / 16:00	ANDREIA BRITO 07:00 / 16:00	ANDREIA BRITO 07:00 / 16:00	ANDREIA BRITO 07:00 / 16:00	ANDREIA BRITO 07:00 / 16:00		
	RICARDO MIYAKE				JOSÉ MORENO 07:00 / 16:00		
	21/07	**22/07**	**23/07**	**24/07**	**25/07**	**26/07**	**27/07**
Plantonista 08:00 17:00	ANDREIA BRITO 07:00 / 16:00	ANDREIA BRITO 07:00 / 16:00	ANDREIA BRITO 07:00 / 16:00	ANDREIA BRITO 07:00 / 16:00	ANDREIA BRITO 07:00 / 16:00		
	RICARDO MIYAKE				JOSÉ MORENO 07:00 / 16:00		
	28/07	**29/07**	**30/07**	**31/07**	01/08	02/08	03/08
Plantonista 08:00 17:00	ANDREIA BRITO 07:00 / 16:00	ANDREIA BRITO 07:00 / 16:00	ANDREIA BRITO 07:00 / 16:00	ANDREIA BRITO 07:00 / 16:00			
	RICARDO MIYAKE						

UBS PARQUE ALIANÇA
M3 Serviços Médicos e Gestão em Saúde Ltda
01/07/2025 - 31/07/2025

escala

Julho / 2025

	Segunda	Terça	Quarta	Quinta	Sexta	Sábado	Domingo
	30/06	**01/07**	**02/07**	**03/07**	**04/07**	**05/07**	**06/07**
Plantonista 07:00 16:00		VINICIUS SALVAJOLI		JOSÉ MORENO			
	07/07	**08/07**	**09/07**	**10/07**	**11/07**	**12/07**	**13/07**
Plantonista 07:00 16:00		VINICIUS SALVAJOLI		JOSÉ MORENO			
	14/07	**15/07**	**16/07**	**17/07**	**18/07**	**19/07**	**20/07**
Plantonista 07:00 16:00		VINICIUS SALVAJOLI		JOSÉ MORENO			
	21/07	**22/07**	**23/07**	**24/07**	**25/07**	**26/07**	**27/07**
Plantonista 07:00 16:00		VINICIUS SALVAJOLI		JOSÉ MORENO			
	28/07	**29/07**	**30/07**	**31/07**	01/08	02/08	03/08
Plantonista 07:00 16:00		VINICIUS SALVAJOLI		JOSÉ MORENO			

UBS SANTA LUZIA
M3 Serviços Médicos e Gestão em Saúde Ltda
01/07/2025 - 31/07/2025

escala

Julho / 2025

	Segunda	Terça	Quarta	Quinta	Sexta	Sábado	Domingo
	30/06	**01/07**	**02/07**	**03/07**	**04/07**	**05/07**	**06/07**
Plantonista 08:00 17:00		LARISSA NUNES	LARISSA NUNES	NAYRA PIZZOL	BARBARA ALVES		
				LARISSA NUNES	LARISSA NUNES		
	07/07	**08/07**	**09/07**	**10/07**	**11/07**	**12/07**	**13/07**
Plantonista 08:00 17:00					BARBARA ALVES		
	14/07	**15/07**	**16/07**	**17/07**	**18/07**	**19/07**	**20/07**
Plantonista 08:00 17:00	NAYRA PIZZOL 07:00 / 16:00			NAYRA PIZZOL	BARBARA ALVES		
	21/07	**22/07**	**23/07**	**24/07**	**25/07**	**26/07**	**27/07**
Plantonista 08:00 17:00				NAYRA PIZZOL	BARBARA ALVES		

UBS VILA SUELI
M3 Serviços Médicos e Gestão em Saúde Ltda
01/07/2025 - 31/07/2025

Julho / 2025

	Segunda	Terça	Quarta	Quinta	Sexta	Sábado	Domingo
	30/06	**01/07**	**02/07**	**03/07**	**04/07**	**05/07**	**06/07**
Plantonista 07:00 16:00					RICARDO MIYAKE 08:00 / 17:00		
	07/07	**08/07**	**09/07**	**10/07**	**11/07**	**12/07**	**13/07**
Plantonista 07:00 16:00	LARISSA NUNES 08:00 / 17:00	LARISSA NUNES 08:00 / 17:00		CARLOS SILVA	RICARDO MIYAKE 08:00 / 17:00		
				LARISSA NUNES 08:00 / 17:00	LARISSA NUNES 08:00 / 17:00		
	14/07	**15/07**	**16/07**	**17/07**	**18/07**	**19/07**	**20/07**
Plantonista 07:00 16:00	LARISSA NUNES 08:00 / 17:00	LARISSA NUNES 08:00 / 17:00	LARISSA NUNES 08:00 / 17:00	LARISSA NUNES 07:00 / 17:00	RICARDO MIYAKE 08:00 / 17:00		
					LARISSA NUNES 08:00 / 17:00		
	21/07	**22/07**	**23/07**	**24/07**	**25/07**	**26/07**	**27/07**
Plantonista 07:00 16:00	LARISSA NUNES 08:00 / 17:00	LARISSA NUNES 08:00 / 17:00	LARISSA NUNES 08:00 / 17:00	CARLOS SILVA	RICARDO MIYAKE 08:00 / 17:00		
				LARISSA NUNES 08:00 / 17:00	LARISSA NUNES 08:00 / 17:00		
	28/07	**29/07**	**30/07**	**31/07**	01/08	02/08	03/08
Plantonista 07:00 16:00	LARISSA NUNES 08:00 / 17:00	LARISSA NUNES 08:00 / 17:00	LARISSA NUNES 08:00 / 17:00	LARISSA NUNES 08:00 / 17:00			

MINISTÉRIO DA FAZENDA
Secretaria da Receita Federal do Brasil
Procuradoria-Geral da Fazenda Nacional

CERTIDÃO NEGATIVA DE DÉBITOS RELATIVOS AOS TRIBUTOS FEDERAIS E À DÍVIDA ATIVA DA UNIÃO

Nome: M3 SERVICOS MEDICOS E GESTAO EM SAUDE LTDA
CNPJ: 42.861.023/0001-30

Ressalvado o direito de a Fazenda Nacional cobrar e inscrever quaisquer dívidas de responsabilidade do sujeito passivo acima identificado que vierem a ser apuradas, é certificado que não constam pendências em seu nome, relativas a créditos tributários administrados pela Secretaria da Receita Federal do Brasil (RFB) e a inscrições em Dívida Ativa da União (DAU) junto à Procuradoria-Geral da Fazenda Nacional (PGFN).

Esta certidão é válida para o estabelecimento matriz e suas filiais e, no caso de ente federativo, para todos os órgãos e fundos públicos da administração direta a ele vinculados. Refere-se à situação do sujeito passivo no âmbito da RFB e da PGFN e abrange inclusive as contribuições sociais previstas nas alíneas 'a' a 'd' do parágrafo único do art. 11 da Lei nº 8.212, de 24 de julho de 1991.

A aceitação desta certidão está condicionada à verificação de sua autenticidade na Internet, nos endereços <http://rfb.gov.br> ou <http://www.pgfn.gov.br>.

Certidão emitida gratuitamente com base na Portaria Conjunta RFB/PGFN nº 1.751, de 2/10/2014.
Emitida às 13:47:28 do dia 16/07/2025 <hora e data de Brasília>.
Válida até 12/01/2026.
Código de controle da certidão: **451F.A42D.3EDF.D931**
Qualquer rasura ou emenda invalidará este documento.

Secretaria da Fazenda e Planejamento do Estado de São Paulo

Débitos Tributários Não Inscritos na Dívida Ativa do Estado de São Paulo

CNPJ: 42.861.023/0001-30

Ressalvado o direito da Secretaria da Fazenda e Planejamento do Estado de São Paulo de apurar débitos de responsabilidade da pessoa jurídica acima identificada, é certificado que **não constam débitos** declarados ou apurados pendentes de inscrição na Dívida Ativa de responsabilidade do estabelecimento matriz/filial acima identificado.

Certidão nº	25030475089-00
Data e hora da emissão	12/03/2025 10:12:00
Validade	6 (seis) meses, contados da data de sua expedição.

Qualquer rasura ou emenda invalidará este documento.

A aceitação desta certidão está condicionada à verificação de sua autenticidade no sítio **www.pfe.fazenda.sp.gov.br**

479

PREFEITURA DE SÃO PAULO
FAZENDA

SECRETARIA MUNICIPAL DA FAZENDA

Certidão Conjunta de Débitos de Tributos Mobiliários

Certidão Número: 0932086 - 2025

CPF/CNPJ Raiz: 42.861.023/

Contribuinte: M3 SERVICOS MEDICOS E GESTAO EM SAUDE LTDA

Liberação: 15/04/2025

Validade: 12/10/2025

Tributos Abrangidos:

Imposto Sobre Serviços - ISS
Taxa de Fiscalização de Localização Instalação e Funcionamento
Taxa de Fiscalização de Anúncio - TFA
Taxa de Fiscalização de Estabelecimento - TFE
Taxa de Resíduos Sólidos de Serviços de Saúde - TRSS (incidência a partir de Jan/2011)
Imposto Sobre Transmissão de Bens Imóveis - ITBI

Unidades Tributárias:

CCM 7.011.858-2- Inicio atv :26/07/2021 (R ARTUR DE AZEVEDO, 1767 - CEP: 05404-014)

Ressalvado o direito de a Fazenda Municipal cobrar e inscrever quaisquer dívidas de responsabilidade do sujeito passivo que vierem a ser apuradas ou que se verifiquem a qualquer tempo, inclusive em relação ao período contido neste documento, relativas a tributos administrados pela Secretaria Municipal da Fazenda e a inscrições em Dívida Ativa Municipal, junto à Procuradoria Geral do Município é certificado que a Situação Fiscal do Contribuinte supra, referente aos créditos tributários inscritos e não inscritos na Dívida Ativa abrangidos por esta certidão, até a presente data é: **REGULAR.**

A aceitação desta certidão está condicionada à verificação de sua autenticidade na Internet, no endereço http://www.prefeitura.sp.gov.br/cidade/secretarias/fazenda/.
Qualquer rasura invalidará este documento.

SITUAÇÃO REGULAR

Certidão expedida com base na Portaria Conjunta SF/PGM nº 4, de 12 de abril de 2017, Instrução Normativa SF/SUREM nº 3, de 6 de abril de 2015, Decreto 50.691, de 29 de junho de 2009, Decreto 51.714, de 13 de agosto de 2010; Portaria SF nº 268, de 11 de outubro de 2019 e Portaria SF nº 182, de 04 de agosto de 2021.

Certidão emitida às 09:16:52 horas do dia 15/04/2025 (hora e data de Brasília).

Código de Autenticidade: 4CB8277F

A autenticidade desta certidão deverá ser confirmada na página da Secretaria Municipal da Fazenda http://www.prefeitura.sp.gov.br/sf

PODER JUDICIÁRIO
JUSTIÇA DO TRABALHO

CERTIDÃO NEGATIVA DE DÉBITOS TRABALHISTAS

Nome: M3 SERVICOS MEDICOS E GESTAO EM SAUDE LTDA (MATRIZ E FILIAIS)
CNPJ: 42.861.023/0001-30
Certidão nº: 27907846/2025
Expedição: 21/05/2025, às 09:50:10
Validade: 17/11/2025 - 180 (cento e oitenta) dias, contados da data de sua expedição.

Certifica-se que **M3 SERVICOS MEDICOS E GESTAO EM SAUDE LTDA (MATRIZ E FILIAIS)**, inscrito(a) no CNPJ sob o nº **42.861.023/0001-30**, **NÃO CONSTA** como inadimplente no Banco Nacional de Devedores Trabalhistas.
Certidão emitida com base nos arts. 642-A e 883-A da Consolidação das Leis do Trabalho, acrescentados pelas Leis ns.° 12.440/2011 e 13.467/2017, e no Ato 01/2022 da CGJT, de 21 de janeiro de 2022.
Os dados constantes desta Certidão são de responsabilidade dos Tribunais do Trabalho.
No caso de pessoa jurídica, a Certidão atesta a empresa em relação a todos os seus estabelecimentos, agências ou filiais.
A aceitação desta certidão condiciona-se à verificação de sua autenticidade no portal do Tribunal Superior do Trabalho na Internet (http://www.tst.jus.br).
Certidão emitida gratuitamente.

INFORMAÇÃO IMPORTANTE
Do Banco Nacional de Devedores Trabalhistas constam os dados necessários à identificação das pessoas naturais e jurídicas inadimplentes perante a Justiça do Trabalho quanto às obrigações estabelecidas em sentença condenatória transitada em julgado ou em acordos judiciais trabalhistas, inclusive no concernente aos recolhimentos previdenciários, a honorários, a custas, a emolumentos ou a recolhimentos determinados em lei; ou decorrentes de execução de acordos firmados perante o Ministério Público do Trabalho, Comissão de Conciliação Prévia ou demais títulos que, por disposição legal, contiver força executiva.

Voltar Imprimir

CAIXA ECONÔMICA FEDERAL

Certificado de Regularidade do FGTS - CRF

Inscrição: 42.861.023/0001-30

Razão Social: M3 SERVICOS MEDICOS E GESTAO EM SAUDE LTDA

Endereço: R OSCAR FREIRE 2250 CONJ GD07 / PINHEIROS / SAO PAULO / SP / 05409-011

A Caixa Econômica Federal, no uso da atribuição que lhe confere o Art. 7, da Lei 8.036, de 11 de maio de 1990, certifica que, nesta data, a empresa acima identificada encontra-se em situação regular perante o Fundo de Garantia do Tempo de Servico - FGTS.

O presente Certificado não servirá de prova contra cobrança de quaisquer débitos referentes a contribuições e/ou encargos devidos, decorrentes das obrigações com o FGTS.

Validade:08/08/2025 a 06/09/2025

Certificação Número: 2025080819495668102982

Informação obtida em 14/08/2025 12:43:14

A utilização deste Certificado para os fins previstos em Lei esta condicionada a verificação de autenticidade no site da Caixa: **www.caixa.gov.br**

Imprimir Baixar PDF

SECRETARIA DA FAZENDA DO ESTADO DE SÃO PAULO

Cadastro Informativo dos Créditos não Quitados de Órgãos e Entidades Estaduais
CADIN Estadual

Informações Cadastrais

CNPJ/CPF: 42.861.023/0001-30

Não foram encontradas pendências no Cadastro de Créditos não quitados de Órgãos e Entidades Estaduais – CADIN ESTADUAL.

Pesquisa realizada em: 22/08/2025 às 12:57:01

Se você recebeu o comunicado CADIN regularize sua situação em 90 (noventa) dias contados a partir da data de expedição do mesmo.

Este documento não tem validade de Certidão Negativa.
Em conformidade com a Lei Estadual nº 12.799/2008 a inexistência de registro no CADIN Estadual:
- Não configura reconhecimento de regularidade de situação, nem dispensa a apresentação dos documentos exigidos em lei, decreto e demais atos normativos. (artigo 7º)
- Não impede a consulta prévia pelos órgãos e entidades da Administração direta e indireta ao sistema CADIN Estadual. (artigo 6º)
- Aos registros incluídos após a emissão da declaração cabe a aplicação do parágrafo 1º do artigo 6º.

A autenticidade deste documento deverá ser confirmada na página da Secretaria da Fazenda do Estado de São Paulo, endereço: https://www.fazenda.sp.gov.br/cadin_estadual/pages/publ/cadin.aspx

Código da Declaração: 55F25A69.50EBEC13.11FFABD0.3C26329D

EMISSÃO GRATUITA

Atenção: Qualquer rasura ou emenda invalidará este documento.

PREFEITURA DO MUNICÍPIO DE MAUÁ

SECRETARIA DE FINANÇAS

NOTA FISCAL ELETRÔNICA DE SERVIÇO - NFS-e

Número da NFS-e

26

Data e Hora da Emissão	12/08/2025 15:55:19	Competência	12/8/2025	Código de Verificação	SJJHQW97Y
Número do RPS		No. da NFS-e substituída		Local da Prestação	MAUA - SP

Dados do Prestador de Serviços

Razão Social/Nome	FISIO PRIME FISIOTERAPIA LTDA				
Nome Fantasia	FISIO PRIME				
CNPJ/CPF	58.181.122/0001-01	Inscrição Municipal	140927	Município	MAUA - SP
Endereço e Cep	RUA NEWTON JOÃO PERETTI ,75 - VILA MERCEDES CEP: 09361-370				
Complemento:		Telefone:	(11)4541-5477	e-mail:	fatima@controlimoveis.com.br

Dados do Tomador de Serviços

Razão Social/Nome	Associacao de Gestao e Execucao de Servicos Publicos e Sociais				
CNPJ/CPF	26.702.577/0001-39	Inscrição Municipal		Município	SAO PAULO - SP
Endereço e CEP	RUA CARDEAL ARCOVERDE ,1641 - PINHEIROS CEP: 05407-002				
Complemento:		Telefone:		e-mail:	

Discriminação dos Serviços

A contrato de gestão n° 001/2022 da prefeitura de Ribeirão Pires
B Período de prestação 08/2025
C serviços de fisioterapia respiratória e motora
D Banco Itaú
Ag 2782
Cc- 99555-5
Fisio Prime Fisioterapia Ltda
CNPJ 58181122/0001-01
Esses dados pra Ted

Código do Serviço / Atividade

4.08 / 865000400 - ATIVIDADES DE FISIOTERAPIA

Detalhamento Específico da Construção Civil

Código da Obra		Código ART	

Tributos Federais

PIS		COFINS		IR(R$)		INSS(R$)		CSLL(R$)	

Detalhamento de Valores - Prestador dos Serviços		Outras Retenções	Cálculo do ISSQN devido no Município	
Valor dos Serviços R$	67.000,00	Natureza Operação	Valor dos Serviços R$	67.000,00
(-) Desconto Incondicionado		1-Tributação no município	(-) Deduções permitidas em lei	
(-) Desconto Condicionado		Regime especial Tributação	(-) Desconto Incondicionado	
(-) Retenções Federais	0,00	0-Nenhum	Base de Cálculo	67.000,00
Outras Retenções		Opção Simples Nacional	(x) Alíquota %	2,00
(-) ISS Retido	0,00	1 - Sim	ISS a reter:	( ) Sim (X) Não
(=) Valor Líquido R$	67.000,00	Incentivador Cultura	(=) Valor do ISS: R$	0,00
		2-Não		

Avisos	1- Uma via desta Nota Fiscal será enviada através do e-mail fornecido pelo Tomador dos Serviços. 2- A autenticidade desta Nota Fiscal poderá ser verificada no site, maua.ginfes.com.br com a utilização do Código de Verificação. 3 - Documento emitido por ME ou EPP optante pelo Simples Nacional.Não gera direito a crédito fiscal de ISS e IPI.

ZapSign a7c45d79-ee95-4089-9e50-2a30fc023df8. Documento assinado eletronicamente, conforme MP 2.200-2/2001 e Lei 14.063/2020.

Relatório de Assinaturas

Datas e horários em UTC-0300 (America/Sao_Paulo)
Última atualização em 21 Agosto 2025, 11:13:10

ZapSign By Truora

Status: Assinado
Documento: NF-26
Número: a7c45d79-ee95-4089-9e50-2a30fc023df8
Data da criação: 20 Agosto 2025, 19:15:00
Hash do documento original (SHA256): 3aaae9da74bc31b335a7e65aafcfaeddad08e06f02e872fbc3e2a228396e83af

Assinaturas

2 de 2 Assinaturas

Assinado via ZapSign by Truora

JAIR AMORIM
Data e hora da assinatura: 20/08/2025 19:15:59
Token: cd3b86eb-a212-43bf-8541-8ffd94ecc858

Assinatura

Jair Amorim

Pontos de autenticação:

Telefone: + 5521996433103

E-mail: adm.direcao@biogesp.org.br
Nível de segurança: Validado por código único enviado por e-mail

IP: 190.115.64.230
Dispositivo: Mozilla/5.0 (Windows NT 10.0; Win64; x64) AppleWebKit/537.36 (KHTML, like Gecko) Chrome/140.0.0.0 Safari/537.36 Edg/140.0.0.0

Assinado via ZapSign by Truora

LUIZ CARLOS PERLATTI
Data e hora da assinatura: 21/08/2025 11:13:09
Token: 6daee7a9-4b38-41c9-a95a-32b8058d17b5

Assinatura

Dr. Luiz Carlos Perlatti
Assessor Esp. da Saúde

Luiz Carlos Perlatti

Pontos de autenticação:

Telefone: + 5511950002959

E-mail: lcperlatti@gmail.com

IP: 200.205.174.156
Dispositivo: Mozilla/5.0 (Windows NT 10.0; Win64; x64) AppleWebKit/537.36 (KHTML, like Gecko) Chrome/109.0.0.0 Safari/537.36

INTEGRIDADE CERTIFICADA - ICP-BRASIL

Assinaturas eletrônicas e físicas têm igual validade legal, conforme MP 2.200-2/2001 e Lei 14.063/2020.
Confirme a integridade do documento aqui.

Este Log é exclusivo e parte integrante do documento número a7c45d79-ee95-4089-9e50-2a30fc023df8, segundo os Termos de Uso da ZapSign , disponíveis em zapsign.com.br

Santander

Internet Banking Empresarial

BIOGESP ASSOCIACAO DE GESTAO E EXECUCAO **Agência:** 0123 **Conta:** 130043711

Pronto! O pagamento foi realizado. Fazer outro Pix

Comprovante do Pix

Valor pago
R$ 67.000,00

Forma de pagamento
Ag 0123 Cc 13004371-1

Mensagem para o recebedor
REFERENTE A NF 26

Dados do recebedor

Nome
FISIO PRIME

CNPJ / CPF
58.******/****-01

Chave
58.******/****-01

Instituição
ITAU UNIBANCO S.A.

Dados do pagador

De
BIOGESP ASSOCIACAO DE GESTAO E EXECUCAO

CNPJ / CPF
26.******/****-39

Instituição
BANCO SANTANDER (BRASIL) S.A.

ID/Transação
E90400888202508211155244773563052

Data e hora da transação
21/08/2025 - 12:53:12

Código de autenticação
IBE06AE2DB5C6F3B24AC2A5

Central de Atendimento Santander Empresarial
4004-2125 (Regiões Metropolitanas)
0800 726 2125 (Demais Localidades)
0800 723 5007 (Pessoas com deficiência auditiva ou de fala)

SAC - Atendimento 24h por dia, todos os dias.
0800 762 7777
0800 771 0401 (Pessoas com deficiência auditiva ou de fala)
Ouvidoria - Das 9h às 18h, de segunda a sexta-feira, exceto feriado.
0800 726 0322
0800 771 0301 (Pessoas com deficiência auditiva ou de fala)

CENSO FISIOTERAPIA HMSL - AGOSTO/2025 UTI DIURNO															
DATA	N° PCT FISIO	N° FISIO RESP	N° FISIO MOTORA	T. MARCHA	ADM FISIO	ALTAS FISIO	ÓBITOS FISIO	TRANSF	OBSERVAÇÕES	FISIOTERAPEUTA	CNO2	VNI	MNR	IOT	EOT
01/08/2025	4	10	8	0	2	0	0	0		FERNANDA	4	0	0	CARLOS + JOSE D	0
02/08/2025	4	10	8	0	0	0	0	0		CAMILY	1	0	0	JOSE D	0
03/08/2025	5	11	8	0	2	0	0	0	0	CÁTIA	0	0	0	ANTONIA+ JOSE D	0
04/08/2025	4	10	8	0	0	1	0	0		FERNANDA	1	0	0	ANTONIA+ JOSE D	0
05/08/2025	3	10	6	0	0	0	0	0	0	CAMILY	0	0	0	ANTONIA+ JOSE D	0
06/08/2025	3	8	4	0	0	0	1	0	j.doni OBITO	CATIA	0	0	0	ANTONIA+ JOSE D	0
07/08/2025	4	8	4	1	2	0	0	0		FERNANDA	1	0	0	ANTONIA	0
08/08/2025	5	14	2	0	1	1	0	0	ADM -L04-IOT	CATIA	1	0	0	ANTONIA+THEREZA	0
09/08/2025	6	15	4	0	0	0	0	0		CAMILY	1	0	1	ANTONIA + THEREZA	0
10/08/2025	6	16	4	0	2	0	1	2		CAMILY	0	0	0	ANTONIA + THEREZA	0
11/08/2025	6	16	6	0	2	0	0	0		CAMILY	1	0	1	ANTONIA + THEREZA + ANTONIO	0
12/08/2025	6	15	4	0	0	0	0	0		CATIA	0	1	0	ANTONIO + THEREZA + ANTONIA	0
13/08/2025															
14/08/2025															
15/08/2025															
16/08/2025															
17/08/2025															
18/08/2025															
19/08/2025															
20/08/2025															
21/07/2025	5	15	4	0	1	0	0	1		CAMILY	0	0	0	MARCIANO+GIL+JOSED+VALTER+CARLOS	0
22/07/2025	5	12	3	0	1	0	0	1	L02- TRANSF MARIO COVAS	CATIA	0	0	1	JOSED+VALTER+CARLOS	0
23/07/2025	6	12	3	0	0	0	0	0		FERNANDA	0	0	0	JOSED+VALTER+CARLOS	0
24/07/2025	6	12	3	0	0	0	0	0		RAQUEL	0	1	0	CALOS+TERESINHA+VALTER	0
25/07/2025	6	14	3	0	1	1	1	0	4 obito/ adm iot I04/ Reiot (	CATIA	0	2	1	CARLOS/FRANSCISCO/ JOSED/	1
26/07/2025	6	13	3	1	2	1	0	0		FERNANDA	0	0	0	CARLOS+ JOSE D.+ VALTER	0
27/07/2025	5	12	2	0	1	0	0	0	eot carlos	camily	1	0	0	jose.d + valter	1
28/07/2025	5	11	2	0	0	1	0	0		CATIA	0	1	0	JOSED + VALTER	
29/07/2025	6	12	3	0	2	1	1	0	EOT/OBITO VALTER	FERNANDA	0	0	0	CARLOS+ JOSÉ V.+ JOSÉ D	1
30/07/2025	5	12	2	0	1	0	0	0		CAMILY	0	0	0	CARLOS+JOSE D	0
31/07/2025	5	14	3	0	1	0	0	0	IOT- L04	CÁTIA	0	0	1	CARLOS+MARCIO+JOSED	0
TOTAL	116	282	97	2	21	6	4	4			11	5	5		

CENSO FISIOTERAPIA HMSL - AGOSOT/2025 - ENFERMARIA DIURNO															
DATA	N° PCT FISIO	N° FISIO RESP	N° FISIO MOTORA	T. MARCHA	ADM FISIO	ALTAS FISIO	ÓBITOS FISIO	TRANSF	OBSERVAÇÕES	FISIOTERAPEUTA	CNO2	VNI	MNR	IOT	EOT
01/08/2025	12	15	8	1	0	1	0	0		MARCOS/FERNANDA	1	0	0		0
02/08/2025	7	11	5	1	0	1	0	0		MARCOS/CAMILY	0	0	0		0
03/08/2025	8	11	4	0	2	0	0	0	0	MARCOS/CATIA	2	2	2	0	0
04/08/2025	11	15	8	1	1	1	0	0	0	MARCOS/FERNANDA	6	0	0	0	0
05/08/2025	10	16	8	2	1	0	0	0	0	MARCOS/CAMILY	0	0	0	0	0
06/08/2025	11	21	10	2	0	1	0	0		MARCOS/CATIA	0	0	0	0	0
07/08/2025	12	16	10	2	2	0	0	0		MARCOS/FERNANDA	2	0	0	0	0
08/08/2025	16	13	9	2	1	2	0	0		MARCOS/CATIA	0	0	0	0	0
09/08/2025	10	14	8	1	2	0	0	0		CAMILY	1	0	0	0	0
10/08/2025	10	12	8	0	0	0	0	0		CAMILY	1	0	0	0	0
11/08/2025	11	16	10	2	0	0	0	0		MARCOS/CAMILY	0	0	0	0	0
12/08/2025	11	19	11	1	1	0	0	0		MARCOS/CATIA	1	0	0	0	0
13/08/2025															
14/08/2025															
15/08/2025															
16/08/2025															
17/08/2025															
18/08/2025															
19/08/2025															
20/08/2025															
21/07/2025	9	12	4	3	0	0	0	0		CAMILY	0	0	0	0	0
22/07/2025	9	12	5	2	1	0	0	0		CATIA	1	0	0	0	0
23/07/2025	11	12	6	2	0	1	0	0		FERNANDA	2	0	0	0	0
24/07/2025	13	15	8	3	0	0	0	0		RAQUEL	0	0	0	0	0
25/07/2025	11	10	6	3	2	0	0	0		CATIA	0	0	0	0	0
26/07/2025	11	11	6	2	0	1	0	0		FERNANDA	2	0	0	0	0
27/07/2025	11	12	6	3	2	0	0	0		camily	0	0	0	0	0
28/07/2025	11	15	8	2	2	3	1	0		CATIA	1	0	0	0	0
29/07/2025	11	13	8	4	1	2	0	1	MARCIANO TRANSF NARDIN	FERNANDA	2	0	1	0	0
30/07/2025	11	15	8	4	1	2	0	0		CAMILY	0	0	0	0	0
31/07/2025	8	13	10	0	2	1	0	0		CATIA	2	0	0	0	0
TOTAL	116	140	75	28	11	10	1	1			10	0	1	0	0

CENSO FISIOTERAPIA HMSL - AGOSTO/ 2025 - UTI NOTURNO															
DATA	N° PCT FISIO	N° FISIO RESP	N° FISIO MOTORA	T. MARCHA	ADM FISIO	ALTAS FISIO	ÓBITOS FISIO	TRANSF	OBSERVAÇÕES	FISIOTERAPEUTA	CNO2	VNI	MNR	IOT	EOT
01/08/2025	5	9	3	0	1	0	1	0	OBITO CARLOS VICENTE	RAISA	0	0	1	JOSE DONIZETTE	0
02/08/2025	4	10	3	0	0	0	0	0		CAMILY	0	0	0	JOSE DONIZETE	0
03/08/2025	4	8	3	0	0	0	0	0	0	ANGELA MELO	1	0	0	JOSE DONIZETE+ANTONIA	
04/08/2025	3	6	2	0	0	0	0	0		RAISA	0	0	0	JOSE DONIZETE + ANTONIA	0
05/08/2025	3	6	2	0	0	0	0	0		MONIQUE	0	0	0	JOSE DONIZETE + ANTONIA	0
06/08/2025	2	4	2	0	0	0	0	0		ANGELA MELO	0	0	0	ANTONIA	0
07/08/2025	5	10	2	0	1	0	0	0	ADM IDA L5	RAISA	1	0	1	ANTONIA	0
08/08/2025	6	15	3	0	1	0	0	0	EOT KELLY	MONIQUE	0	0	0	ANTONIA + THEREZA	1
09/08/2025	6	12	3	0	0	0	0	0		FERNANDA	2	0	0	ANTONIA+ THEREZA	0
10/08/2025	4	9	3	0	0	0	0	0		ANGELA MELO	0	0	1	ANTONIA+ THEREZA	
11/08/2025	6	12	1	0	0	0	0	0		MONIQUE	0	0	0	ANTONIA + THEREZA + ANTONIO	0
12/08/2025	6	11	3	0	0	0	1	0		ANGELA MELO	2	1	0	ANTONIA+ THEREZA	0
13/08/2025															
14/08/2025															
15/08/2025															
16/08/2025															
17/08/2025															
18/08/2025															
19/08/2025															
20/08/2025															
21/07/2025	6	12	3	0	0	0	1	0	EOT MARCIANO / OBITO GILDENOR	MONIQUE	1	0	0	JOSE D. / VALTER / CARLOS	1
22/07/2025	5	11	4	0	0	0	0	0		RAQUEL	0	0	0	JOSE D. / VALTER / CARLOS/TERESINHA	0
23/07/2025	6	12	4	0	1	0	0	0	ADM MARIA (L2)	RAISA	2	1	0	CARLOS / TEREZINHA / VALTER	0
24/07/2025	6	12	4	0	0	0	0	0		MONIQUE	0	0	0	CARLOS / TEREZINHA / VALTER	0
25/07/2025	5	12	4	0	0	0	1	0		RAQUEL	0	1	0	CARLOS/JOSE D./VALTER	0
26/07/2025	5	11	4	0	0	0	0	0		RAQUEL	0	0	0	CARLOS/JOSE D./VALTER	0
27/07/2025	5	12	4	0	0	0	0	0		MONIQUE	0	1	0	VALTER / JOSE DONIZETE	0
28/07/2025	5	11	3	0	0	0	0	0		RAQUEL	0	0	0	CARLOS+ JOSE D.+ VALTER	0
29/07/2025	5	13	4	0	1	0	1	0	OBITO JOSE VITAL	RAISA	1	0	0	CARLOS / JOSE D / JOSE VITAL	0
30/07/2025	5	12	4	0	0	0	0	0		MONIQUE	0	0	1	CARLOS / JOSÉ D.	0
31/07/2025	6	12	3	0	1	0	1	0	OBITO MARCIO	CAMILY	1	0	0	CARLOS/JOSE D	0
TOTAL	59	130	41	0	3	0	4	0			5	3	1		1

CENSO FISIOTERAPIA HMSL - AGOSTO/ 2025 - ENFERMARIA NOTURNO															
DATA	N° PCT FISIO	N° FISIO RESP	N° FISIO MOTORA	T. MARCHA	ADM FISIO	ALTAS FISIO	ÓBITOS FISIO	TRANSF	OBSERVAÇÕES	FISIOTERAPEUTA	CNO2	VNI	MNR	IOT	EOT
01/08/2025	9	9	5	0	1	0	1	0		RAISA	5	0	0	0	0
02/08/2025	7	7	4	0	1	0	1	0	OBITO 302B	CAMILY	0	0	0	0	0
03/08/2025	8	8	4	0	0	0	0	0	0	ANGELA MELO	1	0	0	0	0
04/08/2025	11	10	6	0	0	0	0	0	ALCINDO HOSP MARIO COVAS	RAISA	6	0	0	0	0
05/08/2025	9	12	4	0	0	0	0	0		MONIQUE	0	0	0	0	0
06/08/2025	9	11	3	0	0	0	0	0		ANGELA MELO	4	0	0	0	0
07/08/2025	10	12	3	0	0	0	0	0		RAISA	4	0	0	0	0
08/08/2025	8	8	2	0	0	0	0	0		MONIQUE	0	0	0	0	0
09/08/2025	11	13	2	0	0	1	0	0	313- evasão	FERNANDA	8	0	0	0	0
10/08/2025	10	11	3	0	0	1	0	0		ANGELA MELO	7	0	1	0	0
11/08/2025	9	9	2	0	0	0	0	0		MONIQUE	0	0	0	0	0
12/08/2025	8	8	2	0	1	0	0	0		ANGELA MELO	6	0	0	0	0
13/08/2025															
14/08/2025															
15/08/2025															
16/08/2025															
17/08/2025															
18/08/2025															
19/08/2025															
20/08/2025															
21/07/2025	8	12	3	2	0	0	0	0		MONIQUE	0	0	0	0	0
22/07/2025	11	14	3	3	0	0	0	0		RAQUEL	0	0	0	0	0
23/07/2025	14	16	3	2	1	0	0	0		RAISA	0	0	0	0	0
24/07/2025	9	11	4	2	0	0	0	0		MONIQUE	0	0	0	0	0
25/07/2025	13	13	3	2	0	0	0	0		RAQUEL	1	0	0	0	0
26/07/2025	12	13	3	2	1	0	0	0		RAQUEL	1	0	0	0	0
27/07/2025	10	10	3	2	0	0	0	0		MONIQUE	0	0	0	0	0
28/07/2025	10	11	3	2	0	0	0	0		RAQUEL	0	0	0	0	0
29/07/2025	10	10	4	2	1	0	1	0	ROSA 306A	RAISA	2	0	1	0	0
30/07/2025	8	10	4	2	0	0	0	0		MONIQUE	1	0	0	0	0
31/07/2025	8	10	4	2	0	0	0	0		CAMILY	0	0	0	0	0
TOTAL	222	248	77	23	6	2	3	0			46	0	2	0	0

MINISTÉRIO DA FAZENDA
Secretaria da Receita Federal do Brasil
Procuradoria-Geral da Fazenda Nacional

CERTIDÃO NEGATIVA DE DÉBITOS RELATIVOS AOS TRIBUTOS FEDERAIS E À DÍVIDA ATIVA DA UNIÃO

Nome: FISIO PRIME FISIOTERAPIA LTDA
CNPJ: 58.181.122/0001-01

Ressalvado o direito de a Fazenda Nacional cobrar e inscrever quaisquer dívidas de responsabilidade do sujeito passivo acima identificado que vierem a ser apuradas, é certificado que não constam pendências em seu nome, relativas a créditos tributários administrados pela Secretaria da Receita Federal do Brasil (RFB) e a inscrições em Dívida Ativa da União (DAU) junto à Procuradoria-Geral da Fazenda Nacional (PGFN).

Esta certidão é válida para o estabelecimento matriz e suas filiais e, no caso de ente federativo, para todos os órgãos e fundos públicos da administração direta a ele vinculados. Refere-se à situação do sujeito passivo no âmbito da RFB e da PGFN e abrange inclusive as contribuições sociais previstas nas alíneas 'a' a 'd' do parágrafo único do art. 11 da Lei nº 8.212, de 24 de julho de 1991.

A aceitação desta certidão está condicionada à verificação de sua autenticidade na Internet, nos endereços <http://rfb.gov.br> ou <http://www.pgfn.gov.br>.

Certidão emitida gratuitamente com base na Portaria Conjunta RFB/PGFN nº 1.751, de 2/10/2014.
Emitida às 10:16:53 do dia 09/06/2025 <hora e data de Brasília>.
Válida até 06/12/2025.
Código de controle da certidão: **AB8A.EF5A.6764.2243**
Qualquer rasura ou emenda invalidará este documento.

Secretaria da Fazenda e Planejamento do Estado de São Paulo

Débitos Tributários Não Inscritos na Dívida Ativa do Estado de São Paulo

CNPJ: 58.181.122/0001-01

Ressalvado o direito da Secretaria da Fazenda e Planejamento do Estado de São Paulo de apurar débitos de responsabilidade da pessoa jurídica acima identificada, é certificado que **não constam débitos** declarados ou apurados pendentes de inscrição na Dívida Ativa de responsabilidade do estabelecimento matriz/filial acima identificado.

Certidão nº	25070536605-50
Data e hora da emissão	08/07/2025 10:05:10
Validade	6 (seis) meses, contados da data de sua expedição.

Qualquer rasura ou emenda invalidará este documento.

A aceitação desta certidão está condicionada à verificação de sua autenticidade no sítio **www.pfe.fazenda.sp.gov.br**

489

PREFEITURA DO MUNICÍPIO DE MAUÁ
COORDENADORIA DE CADASTRO TRIBUTÁRIO - SF
GERÊNCIA DE GESTÃO TRIBUTÁRIA
DIVISÃO DE CADASTRO IMOBILIÁRIO

Certidão Cadastral Imobiliária

Inscrição Municipal	:	761087
Contribuinte	:	FISIO PRIME FISIOTERAPIA LTDA
CNPJ/CPF	:	58181122000101
Endereço	:	NEWTON JOAO PERETTI, RUA, 75
Bairro	:	MERCEDES, VILA
Cidade/UF/CEP	:	MAUÁ/SP - 09361370

Certifico, que o contribuinte acima específicado, não está inscrito no Cadastro Imobiliário Fiscal desta Municipalidade.

O referido é verdade e dou fé, tendo validade por 90 dias a contar da data do documento.

Mauá, 01 de Julho de 2025

Código de Validação: **9EMG.A6NS.AJFP.PYF1**

DIVISÃO DE CADASTRO IMOBILIÁRIO

OBS.: Esta certidão está dispensada da assinatura da autoridade competente por ter sido emitida pelo Sistema de Processamento de Dados.

A utilização desta certidão para os fins previstos em Lei está condicionada à verificação de autenticidade no site da Prefeitura do Município de Mauá: www.maua.sp.gov.br

PODER JUDICIÁRIO
JUSTIÇA DO TRABALHO

CERTIDÃO NEGATIVA DE DÉBITOS TRABALHISTAS

Nome: FISIO PRIME FISIOTERAPIA LTDA (MATRIZ E FILIAIS)
CNPJ: 58.181.122/0001-01
Certidão nº: 41410707/2025
Expedição: 20/07/2025, às 11:23:01
Validade: 16/01/2026 - 180 (cento e oitenta) dias, contados da data de sua expedição.

Certifica-se que **FISIO PRIME FISIOTERAPIA LTDA (MATRIZ E FILIAIS)**, inscrito(a) no CNPJ sob o nº **58.181.122/0001-01**, **NÃO CONSTA** como inadimplente no Banco Nacional de Devedores Trabalhistas.
Certidão emitida com base nos arts. 642-A e 883-A da Consolidação das Leis do Trabalho, acrescentados pelas Leis ns.° 12.440/2011 e 13.467/2017, e no Ato 01/2022 da CGJT, de 21 de janeiro de 2022.
Os dados constantes desta Certidão são de responsabilidade dos Tribunais do Trabalho.
No caso de pessoa jurídica, a Certidão atesta a empresa em relação a todos os seus estabelecimentos, agências ou filiais.
A aceitação desta certidão condiciona-se à verificação de sua autenticidade no portal do Tribunal Superior do Trabalho na Internet (http://www.tst.jus.br).
Certidão emitida gratuitamente.

INFORMAÇÃO IMPORTANTE
Do Banco Nacional de Devedores Trabalhistas constam os dados necessários à identificação das pessoas naturais e jurídicas inadimplentes perante a Justiça do Trabalho quanto às obrigações estabelecidas em sentença condenatória transitada em julgado ou em acordos judiciais trabalhistas, inclusive no concernente aos recolhimentos previdenciários, a honorários, a custas, a emolumentos ou a recolhimentos determinados em lei; ou decorrentes de execução de acordos firmados perante o Ministério Público do Trabalho, Comissão de Conciliação Prévia ou demais títulos que, por disposição legal, contiver força executiva.

Voltar Imprimir

CAIXA ECONÔMICA FEDERAL

Certificado de Regularidade do FGTS - CRF

Inscrição: 58.181.122/0001-01
Razão Social: FISIO PRIME FISIOTERAPIA LTDA
Endereço: R NEWTON JOAO PERETTI 75 / VILA MERCEDES / MAUA / SP / 09361-370

A Caixa Econômica Federal, no uso da atribuição que lhe confere o Art. 7, da Lei 8.036, de 11 de maio de 1990, certifica que, nesta data, a empresa acima identificada encontra-se em situação regular perante o Fundo de Garantia do Tempo de Servico - FGTS.

O presente Certificado não servirá de prova contra cobrança de quaisquer débitos referentes a contribuições e/ou encargos devidos, decorrentes das obrigações com o FGTS.

Validade:11/08/2025 a 09/09/2025

Certificação Número: 2025081104546340334348

Informação obtida em 22/08/2025 11:15:58

A utilização deste Certificado para os fins previstos em Lei esta condicionada a verificação de autenticidade no site da Caixa: **www.caixa.gov.br**

Imprimir Baixar PDF

SECRETARIA DA FAZENDA DO ESTADO DE SÃO PAULO

Cadastro Informativo dos Créditos não Quitados de Órgãos e Entidades Estaduais
CADIN Estadual

Informações Cadastrais

CNPJ/CPF: 58.181.122/0001-01

Não foram encontradas pendências no Cadastro de Créditos não quitados de Órgãos e Entidades Estaduais – CADIN ESTADUAL.

Pesquisa realizada em: 10/07/2025 às 09:52:46

Se você recebeu o comunicado CADIN regularize sua situação em 90 (noventa) dias contados a partir da data de expedição do mesmo.

Este documento não tem validade de Certidão Negativa.
Em conformidade com a Lei Estadual nº 12.799/2008 a inexistência de registro no CADIN Estadual:
- Não configura reconhecimento de regularidade de situação, nem dispensa a apresentação dos documentos exigidos em lei, decreto e demais atos normativos. (artigo 7º)
- Não impede a consulta prévia pelos órgãos e entidades da Administração direta e indireta ao sistema CADIN Estadual. (artigo 6º)
- Aos registros incluídos após a emissão da declaração cabe a aplicação do parágrafo 1º do artigo 6º.

A autenticidade deste documento deverá ser confirmada na página da Secretaria da Fazenda do Estado de São Paulo, endereço: https://www.fazenda.sp.gov.br/cadin_estadual/pages/publ/cadin.aspx

Código da Declaração: 70F2FBAE.BEFB1A96.2BA1B9EE.7744718C

EMISSÃO GRATUITA

Atenção: Qualquer rasura ou emenda invalidará este documento.

PREFEITURA DO MUNICÍPIO DE SÃO PAULO

SECRETARIA MUNICIPAL DA FAZENDA

NOTA FISCAL ELETRÔNICA DE SERVIÇOS - NFS-e

20250102u18322807000106

Número da Nota	Data e Hora de Emissão	Código de Verificação
00000044	02/01/2025 12:28:34	9JPK-36BX

PRESTADOR DE SERVIÇOS

CPF/CNPJ: **18.322.807/0001-06** Inscrição Municipal: **4.769.593-5**
Nome/Razão Social: **4LIMP FACILITIES LTDA**
Endereço: **R BISPO EUGENIO DEMAZEMOD 317 - VILA ALPINA - CEP: 03206-040**
Município: **São Paulo** UF: **SP**

TOMADOR DE SERVIÇOS

Nome/Razão Social: **BIOGESP - ASSOCIACAO DE GESTAO E EXECUCAO DE SERVICOS PUBLICO**
CPF/CNPJ: **26.702.577/0001-39** Inscrição Municipal: **6.149.202-7**
Endereço: **R CARD ARCOVERDE 1641, SALA 93/94 - PINHEIROS - CEP: 05407-002**
Município: **São Paulo** UF: **SP** E-mail: **nfe@biogesp.com.br**

INTERMEDIÁRIO DE SERVIÇOS

CPF/CNPJ: **----** Nome/Razão Social: **----**

DISCRIMINAÇÃO DOS SERVIÇOS

PRESTAÇÃO DE SERVIÇOS DE LIMPEZA HOSPITALAR, TERMINAL, PISO, BANHEIROS E VIDRAÇARIA EM TODA UNIDADE DO CENTRO DE ESPECIALIDADE DE SAÚDE E CAISME (CENTRO DE ATENÇÃO INTEGRAL SAÚDE DA MULHER), LOCALIZADO NO MUNICÍPIO DE RIBEIRÃO PIRES - SP, GERIDO PELA BIOGESP (ASSOCIAÇÃO DE GESTÃO E EXECUÇÃO DE SERVIÇOS PÚBLICOS SOCIAIS).

PERÍODO DE 01 A 31 DE DEZEMBRO DE 2024.

MÃO DE OBRA: R$84.000,00
RETENÇÃO DE INSS CONF. IN RFB Nº 2110/2022: (11% SOBRE O VALOR DA MÃO DE OBRA): R$9.240,00
RETENÇÃO DE ISS CONF. LEI 701/2003: (5% SOBRE O VALOR BRUTO DA NOTA FISCAL): R$4.200,00

VALOR LÍQUIDO A RECEBER: R$70.560,00

DADOS BANCÁRIOS:
BANCO ITAU
AG: 0452
CC: 99061-7
CNPJ: 18.322.807/0001-06

VALOR TOTAL DO SERVIÇO = R$ 84.000,00

INSS (R$)	IRRF (R$)	CSLL (R$)	COFINS (R$)	PIS/PASEP (R$)
9.240,00	-	-	-	-

Código do Serviço
01406 - Limpeza, manutenção e conservação de imóveis, chaminés, piscinas e congêneres, inclusive fossas.

Valor Total das Deduções (R$)	Base de Cálculo (R$)	Alíquota (%)	Valor do ISS (R$)	Crédito (R$)
0,00	84.000,00	5,00%	4.200,00	0,00

Município da Prestação do Serviço	Número Inscrição da Obra	Valor Aproximado dos Tributos / Fonte
Ribeirão Pires - SP	-	-

OUTRAS INFORMAÇÕES

(1) Esta NFS-e foi emitida com respaldo na Lei nº 14.097/2005; (2) O ISS desta NFS-e é devido FORA do Município de São Paulo; (3) Documento emitido por ME ou EPP optante pelo Simples Nacional; (4) O ISS desta NFS-e será RETIDO pelo Tomador de Serviço;

Santander

Internet Banking Empresarial

BIOGESP ASSOCIACAO DE GESTAO E EXECUCAO **Agência:** 0123 **Conta:** 130043711

Pronto! O pagamento foi realizado. Fazer outro Pix

Comprovante do Pix

Valor pago
R$ 70.560,00

Forma de pagamento
Ag 0123 Cc 13004371-1

Mensagem para o recebedor
REFERENTE A NF 44

Dados do recebedor

Nome
4limp Facilities Ltda

CNPJ / CPF
18.***.***/****-06

Instituição
ITAU UNIBANCO S.A.

Conta destino
Ag 0452 Cc 990617

Dados do pagador

De
BIOGESP ASSOCIACAO DE GESTAO E EXECUCAO

CNPJ / CPF
26.***.***/****-39

Instituição
BANCO SANTANDER (BRASIL) S.A.

ID/Transação
E90400888202508151919744457264737

Data e hora da transação
15/08/2025 - 16:18:12

Código de autenticação
IBE064418F5A741A245478D

Central de Atendimento Santander Empresarial
4004-2125 (Regiões Metropolitanas)
0800 726 2125 (Demais Localidades)
0800 723 5007 (Pessoas com deficiência auditiva ou de fala)

SAC - Atendimento 24h por dia, todos os dias.
0800 762 7777
0800 771 0401 (Pessoas com deficiência auditiva ou de fala)
Ouvidoria - Das 9h às 18h, de segunda a sexta-feira, exceto feriado.
0800 726 0322
0800 771 0301 (Pessoas com deficiência auditiva ou de fala)

RELATÓRIO DE ATIVIDADES

4LIMP FACILITIES

DEZEMBRO/2024

LIMPEZA DE AMBIENTES

CORTE DE GRAMA

APRESENTAÇÃO

A 4Limp Facilities apresenta seu plano de trabalho e atividades realizadas no contrato de prestação de serviços de limpeza.

OBJETO DA PRESTAÇÃO DOS SERVIÇOS

Prestação de serviços de limpeza, asseio e conservação predial, com fornecimento de mão-de-obra, materiais e equipamentos, visando à obtenção de adequadas condições de salubridade e higiene nas dependências do CEM - Centro de Especialidade Médicas e o CAISM – Centro De Atenção Integral À Saúde Da Mulher, sito à Av. Humberto de Campos, 70 – Centro – Ribeirão Pires.



DESCRIÇÃO DOS SERVIÇOS

Áreas Internas – Pisos Frios

Características: consideram-se como áreas internas – pisos frios – aquelas constituídas ou revestidas de paviflex, mármore, cerâmica, marmorite, plurigoma e madeira, incluindo os sanitários.

Rotinas e Frequências de Limpeza

Os serviços serão executados pela Contratada na seguinte frequência:

a) DIÁRIA:

Limpar espelhos e pisos dos sanitários com pano úmido e saneante domissanitário desinfetante, realizando a remoção de sujidades e outros contaminantes, mantendo-os em adequadas condições de higienização durante todo o horário previsto de uso;

Lavar bacias, assentos e pias com saneante domissanitário desinfetante, mantendo-os em adequadas condições de higienização durante todo o horário previsto de uso;

Efetuar a reposição de papel higiênico, sabonete e papel toalha nos respectivos sanitários.

Manter os cestos isentos de detritos, acondicionando-os em local indicado pelo Contratante;

Remover o pó de mesas, telefones, armários, arquivos, prateleiras, peitoris, caixilhos das janelas, bem como dos móveis existentes, dos aparelhos elétricos, dos extintores de incêndio, entre outros. Sempre que possível, utilizar apenas pano úmido, com a finalidade de:

Evitar uso desnecessário de aditivos e detergentes para a limpeza dos móveis e eliminar o uso de produtos lustra móveis; e

Evitar fazer a limpeza de bocais (e outras partes manuseadas) com produtos potencialmente alergênicos.

Varrer pisos removendo os detritos, acondicionando-os apropriadamente e retirando-os para local indicado pelo Contratante;

Remover manchas e lustrar os pisos encerados de madeira;

Passar pano úmido e polir os pisos paviflex, mármore, cerâmica, marmorite, plurigoma e similares;

Limpar os elevadores com produto adequado;

Limpar/remover o pó de capachos e tapetes; e

Executar demais serviços considerados necessários à frequência diária.

b) SEMANAL

Limpar os azulejos, os pisos e espelhos dos sanitários com saneantes domissanitários desinfetantes, mantendo-os em adequadas condições de higienização;

Limpar atrás dos móveis, armários e arquivos;

Limpar divisórias, portas, barras e batentes com produto adequado;

Limpar as forrações de couro ou plástico em assentos e poltronas com produto adequado;

Limpar/polir todos os metais, tais como: torneiras, válvulas, registros, sifões, fechaduras, etc. com produto adequado, procurando fazer uso de polidores de baixa toxidade ou atóxicos;

Limpar telefones com produto adequado, evitando fazer a limpeza de bocais (e outras partes manuseadas) com produto alergênico, usando apenas pano úmido;

Encerar e lustrar os pisos de madeira, paviflex, plurigoma e similares;

Retirar o pó e resíduos dos quadros em geral; e

Executar demais serviços considerados necessários à frequência semanal.

c) MENSAL

Limpar e remover manchas de forros, paredes e rodapés;

Remover o pó de cortinas e persianas com equipamentos e acessórios adequados;

Executar demais serviços considerados necessários à frequência mensal.

d) TRIMESTRAL

Limpar todas as luminárias por dentro e por fora, lâmpadas, aletas e difusores;

Limpar persianas com produtos, equipamentos e acessórios adequados; e

Executar demais serviços considerados necessários à frequência trimestral.

Horário de Execução dos Serviços

Os serviços deverão ser executados em horários que não interfiram nas atividades normais do Contratante, respeitando a jornada de 44 (quarenta e quatro) horas semanais.

Consideração Final

Os trapos e estopas contaminados nas atividades de polimento (ou que utilizem produtos considerados tóxicos) deverão ser segregados e ter destinação adequada.

Áreas Internas – Sanitários de Uso Público ou Coletivo de Grande Circulação

Características: Atividades de limpeza e higienização de forma permanente e efetiva em instalações sanitárias de uso público ou coletivo de grande circulação em locais de âmbito nterno.

Rotinas e Frequências de Limpeza

Os serviços serão executados pela Contratada na seguinte frequência:

a) DIÁRIA

Limpar espelhos e pisos dos sanitários com pano úmido e saneante domissanitário desinfetante, realizando a remoção de sujidades e outros contaminantes, mantendo-os em adequadas condições de higienização durante todo o horário previsto de uso;

Lavar bacias, assentos e pias com saneante domissanitário desinfetante, mantendo-os em adequadas condições de higienização durante todo o horário previsto de uso;

Efetuar a reposição de papel higiênico, sabonete e papel toalha nos respectivos sanitários;

Manter os cestos isentos de detritos, acondicionando-os em local indicado pelo Contratante;

Remover o pó de mesas, armários, prateleiras, peitoris, caixilhos das janelas, bem como dos móveis existentes, dos aparelhos elétricos, dos extintores de incêndio, entre outros. Sempre que possível utilizar apenas pano úmido, com a finalidade de:

Evitar uso desnecessário de aditivos e detergentes para a limpeza dos móveis e eliminar o uso de produtos lustra móveis; e

Evitar fazer a limpeza de partes manuseadas com produtos potencialmente alergênicos.

Varrer pisos removendo os detritos, acondicionando-os apropriadamente e retirando-os para local indicado pelo Contratante;

Remover manchas;

Passar pano úmido e polir os pisos paviflex, mármore, cerâmica, marmorite, plurigoma e similares;

Limpar e remover o pó de capachos e tapetes; e

Executar demais serviços considerados necessários à frequência diária.

b) SEMANAL

Limpar os azulejos, os pisos e espelhos dos sanitários com saneantes domissanitários desinfetantes, mantendo-os em adequadas condições de higienização;

Limpar atrás dos móveis e armários;

Limpar divisórias, portas, barras e batentes com produto adequado;

Limpar e polir todos os metais, tais como: torneiras, válvulas, registros, sifões, fechaduras, etc. com produto adequado, procurando fazer uso de polidores de baixa toxidade ou atóxicos;

Encerar/lustrar os pisos paviflex, plurigoma e similares; e

Executar demais serviços considerados necessários à frequência semanal.

c) MENSAL

Limpar e remover manchas de forros, paredes e rodapés;

Remover o pó de cortinas e persianas com equipamentos e acessórios adequados; e

Executar demais serviços considerados necessários à frequência mensal.

d) TRIMESTRAL

Limpar todas as luminárias por dentro e por fora, lâmpadas, aletas e difusores;

Limpar persianas com produtos, equipamentos e acessórios adequados; e

Executar demais serviços considerados necessários à frequência trimestral.

Horário de Execução dos Serviços

Os serviços deverão ser executados em horários que não interfiram nas atividades normais do Contratante, respeitando a jornada de 44 (quarenta e quatro) horas semanais.

Consideração Final

Os trapos e estopas contaminados nas atividades de polimento (ou que utilizem produtos considerados tóxicos) deverão ser segregados e ter destinação adequada.

Vidros Externos – Frequência Semestral – Com ou Sem Exposição à Situação de Risco

Características: consideram-se vidros externos aqueles localizados nas fachadas das edificações.

Os vidros externos são compostos por face interna e face externa. A quantificação da área dos vidros externos deverá se referir somente a uma de suas faces.

Descrição dos Serviços

Os serviços serão executados pela Contratada na seguinte frequência:

a) QUINZENAL

Limpar todos os vidros externos – face interna – aplicando-lhes, se necessário, produtos antiembaçantes de baixa toxicidade.

b) SEMESTRAL

Limpar todos os vidros externos – face externa – aplicando-lhes, se necessário, produtos antiembaçantes de baixa toxicidade.

Horário de Execução dos Serviços

Os serviços deverão ser executados em horários que não interfiram nas atividades normais do Contratante, respeitando a jornada de 44 (quarenta e quatro) horas semanais.

OBRIGAÇÕES E RESPONSABILIDADES DA CONTRATADA

A Contratada, além da disponibilização de mão de obra, dos saneantes domissanitários, dos materiais, dos utensílios, e dos equipamentos necessários à perfeita execução dos serviços de limpeza das áreas envolvidas, bem como das obrigações constantes na Minuta de Termo de Contrato, obriga-se a:

OBRIGAÇÕES E RESPONSABILIDADES GENÉRICAS

Responsabilizar-se integralmente pelos serviços contratados, nos termos da legislação vigente;

Designar por escrito, no ato do recebimento da Autorização de Serviços, preposto (s) que tenha (m) poderes para resolução de possíveis ocorrências durante a execução do contrato;

Observar a legislação trabalhista, inclusive quanto à jornada de trabalho e outras disposições previstas em normas coletivas da categoria profissional;

Observar as condições de uso de sistema de escrituração digital de obrigações previdenciárias, trabalhistas e fiscais que sejam estabelecidas por legislação federal, atendendo ao disposto no artigo 16 da Lei Federal nº 13.874/2019;

Disponibilizar empregados em quantidade necessária para a prestação dos serviços, devidamente registrados em suas carteiras de trabalho;

No início de cada mês, fornecer à Contratante todo o material de limpeza (saneantes domissanitários e produtos químicos) a ser utilizado na execução do serviço de limpeza no período, em quantidade e qualidade adequadas para a aprovação pela fiscalização do contrato;

Cabe à Contratada completar ou substituir o material considerado inadequado pela Contratante, no prazo de 24 (vinte e quatro) horas;

Respeitar a legislação vigente para o transporte, manuseio e armazenagem dos saneantes domissanitários e dos produtos químicos;

Manter seu pessoal uniformizado, identificando-os mediante crachás com fotografia recente e provendo-os dos Equipamentos de Proteção Individual (EPIs);

Manter todos os equipamentos e utensílios necessários à execução dos serviços em perfeitas condições de uso, devendo os danificados serem substituídos em até 24 (vinte e quatro) horas. Os equipamentos elétricos devem ser dotados de sistema de proteção, de modo a evitar danos na rede elétrica;

Identificar todos os equipamentos, ferramentais e utensílios de sua propriedade, tais como: aspiradores de pó, enceradeiras, mangueiras, baldes, carrinhos para transporte de lixo, escadas, entre outros, de forma a não serem confundidos com similares de propriedade do Contratante;

Implantar, de forma adequada, a planificação, a execução e a supervisão permanente dos serviços de maneira estruturada, mantendo durante o horário comercial suporte para dar atendimento a eventuais necessidades para manutenção das áreas limpas;

Nomear encarregados responsáveis pelos serviços, com a missão de garantir o bom andamento dos trabalhos. Esses encarregados terão a obrigação de reportarem-se, quando houver necessidade, ao preposto dos serviços do Contratante e tomar as providências pertinentes;

Assumir todas as responsabilidades e tomar as medidas necessárias ao atendimento dos seus empregados acidentados ou com mal súbito;

Cumprir os postulados legais vigentes de âmbito federal, estadual ou municipal e as normas internas de segurança e medicina do trabalho;

Instruir seus profissionais quanto à necessidade de acatar as orientações do Contratante, inclusive quanto ao cumprimento das Normas Internas e de Segurança e Medicina do Trabalho tais como prevenção de incêndio nas áreas do Contratante;

Exercer controle sobre a assiduidade e a pontualidade de seus empregados;

Prestar os serviços dentro dos parâmetros e rotinas estabelecidos, fornecendo todos os saneantes domissanitários e materiais, incluindo sacos plásticos para acondicionamento de

detritos e equipamentos em quantidade, qualidade e tecnologia adequadas, com a observância às recomendações aceitas pela boa técnica, normas e legislação;

A Contratada deverá distribuir nos sanitários papel higiênico, sabonete e papel toalha, de forma a garantir a manutenção de seu abastecimento;

Observar conduta adequada na utilização dos saneantes domissanitários, dos materiais e dos equipamentos, objetivando correta higienização dos utensílios e das instalações objeto da prestação de serviços;

Respeitar a legislação vigente e observar as boas práticas técnica e ambientalmente recomendadas, quando da realização de atividades com produtos químicos controlados e da aplicação de saneantes domissanitários nas áreas escopo dos trabalhos; quer seja em termos de qualidade, de quantidade ou de destinação; atividades essas da inteira responsabilidade da Contratada, que responderá em seu próprio nome perante os órgãos fiscalizadores;

Executar os serviços em horários que não interfiram no bom andamento da rotina de funcionamento do Contratante;

Assegurar que todo empregado que cometa falta disciplinar não seja mantido nas dependências da execução dos serviços ou em quaisquer outras instalações do Contratante;

Atender de imediato às solicitações do Contratante quanto às substituições de empregados não qualificados ou entendidos como inadequados para a prestação dos serviços;

Fornecer obrigatoriamente cesta básica e vale-refeição que estejam previstos na convenção, acordo coletivo de trabalho ou sentença normativa, e legislação aplicável aos empregados envolvidos na prestação dos serviços;

Apresentar, quando solicitado, os comprovantes de pagamentos de benefícios e encargos;

Executar os trabalhos de forma a garantir os melhores resultados, cabendo à Contratada otimizar a gestão de seus recursos – quer humanos, quer materiais – com vistas à qualidade dos serviços e à satisfação do Contratante, obtendo a produtividade adequada aos vários tipos de trabalho. A Contratada responsabilizar-se-á integralmente pelos serviços contratados, cumprindo as disposições legais que interfiram em sua execução, destacando-se a legislação ambiental.

OBRIGAÇÕES E RESPONSABILIDADES ESPECÍFICAS – BOAS PRÁTICAS AMBIENTAIS

a) Elaborar e manter um programa interno de treinamento de seus empregados para redução de consumo de energia elétrica, consumo de água, e redução de produção de resíduos sólidos, observando as normas ambientais vigentes;

b) Receber do Contratante informações a respeito dos programas de uso racional dos recursos que impactem o meio ambiente;

c) Responsabilizar-se pelo preenchimento do Formulário de Ocorrências para Manutenção por seu encarregado, disponível no site www.cadterc.sp.gov.br, que poderá ser fornecido pelo Contratante;

d) Quando houver ocorrências, o encarregado deverá entregar o Formulário de Ocorrências para Manutenção devidamente preenchido e assinado ao Contratante.

Exemplos de ocorrências mais comuns e que devem ser apontadas:

Vazamentos na torneira ou no sifão do lavatório e chuveiros;
Saboneteiras e toalheiros quebrados;
Lâmpadas queimadas ou piscando;
Tomadas e espelhos soltos;
Fios desencapados;
Janelas, fechaduras ou vidros quebrados;
Carpete solto.

USO RACIONAL DA ÁGUA

A Contratada deverá capacitar parte do seu pessoal quanto ao uso da água. Essa capacitação poderá ser feita por meio do material oferecido pela Companhia de Saneamento Básico do Estado de São Paulo (SABESP) sobre o uso racional da água, em seu site. Os conceitos deverão ser repassados para a equipe por meio de multiplicadores;

A Contratada deverá adotar medidas para se evitar o desperdício de água tratada, conforme instituído no Decreto Estadual no 48.138, de 07/10/03;

Colaborar com as medidas de redução de consumo e uso racional da água, cujos encarregados devem atuar como facilitadores das mudanças de comportamento de empregados da Contratada;

Como exemplo: sempre que possível usar a vassoura, e não a mangueira, para limpar áreas externas. Se houver uma sujeira localizada, usar a técnica do pano umedecido.

Sempre que adequado e necessário, a Contratada deverá utilizar-se de equipamento de limpeza com jatos de vapor de água saturada sob pressão. Trata-se de alternativa de inovação tecnológica cuja utilização será precedida de avaliação pelo Contratante, ponderando as vantagens e as desvantagens. Em caso de utilização de lavadoras, adotar as de pressão com vazão máxima de 360 (trezentos e sessenta) litros/hora;

Manter critérios especiais e privilegiados para aquisição e uso de equipamentos e complementos que promovam a redução do consumo de água.

USO RACIONAL DE ENERGIA ELÉTRICA

Manter critérios especiais e privilegiados para aquisição de produtos e equipamentos que apresentem eficiência energética e redução de consumo;

Durante a limpeza noturna, quando permitida, acender apenas as luzes das áreas que estiverem sendo ocupadas;

Comunicar ao Contratante sobre equipamentos com mau funcionamento ou danificados, tais como lâmpadas queimadas ou piscando, zumbido excessivo em reatores de luminárias, e mau funcionamento de instalações energizadas;

Sugerir ao Contratante ou diretamente à CIRE (Comissão Interna de Racionalização do Uso de Energia) locais e medidas que tenham a possibilidade de redução do consumo de energia, tais como: desligamento de sistemas de iluminação, instalação de interruptores, instalação de sensores de presença, rebaixamento de luminárias, entre outros;

Ao remover o pó de cortinas ou persianas, verificar se essas não estão impedindo a saída do ar condicionado ou aparelho equivalente;

Verificar as condições de segurança de extensões elétricas utilizadas em aspiradores de pó, enceradeiras, entre outros, e se existem vazamentos de vapor ou ar nos equipamentos de limpeza, o sistema de proteção elétrica.

Realizar verificações e, se for o caso, manutenções periódicas em seus aparelhos elétricos, extensões, filtros, recipientes dos aspiradores de pó e nas escovas das enceradeiras.

Evitar ao máximo o uso de extensões elétricas;

Repassar a seus empregados todas as orientações referentes à redução do consumo de energia fornecidas pelo Contratante.

SANEANTES DOMISSANITÁRIOS

Manter critérios especiais e privilegiados para aquisição e uso de produtos biodegradáveis;

Utilizar racionalmente os saneantes domissanitários, cuja aplicação nos serviços deverá observar regra basilar de menor toxidade, livre de corantes e redução drástica de hipoclorito de sódio;

Manter critérios de qualificação de fornecedores levando em consideração as ações ambientais por esses realizadas;

Observar rigorosamente, quando da aplicação ou manipulação de detergentes e seus congêneres, no que se refere ao atendimento às prescrições do artigo 44 da Lei Federal no 6.360 de 23 de setembro de 1976, e do artigo 67 do Decreto Federal no 8.077, de 14 de agosto de 2013, as prescrições da Resolução ANVISA nº 40, de 5 de junho de 2008, cujos itens de controle e fiscalização por parte das autoridades sanitárias e do Contratante são os

Anexos da referida Resolução: ANEXO I - Tipos/Categorias de produtos de limpeza e afins e ANEXO II Rotulagem para produtos de limpeza e afins;

Fornecer saneantes domissanitários devidamente notificados ou registrados no órgão de vigilância sanitária competente do Ministério da Saúde, em conformidade com o Decreto Federal no 8.077 de 13 de agosto de 2013, que regulamenta a Lei Federal no 6.360, de 23 de setembro de 1976;

Observar a rotulagem quanto aos produtos desinfetantes domissanitários, conforme Resolução RDC nº 34, de 16 de agosto 2010 e os anexos 4 e 5 da Portaria 321/MS/SNVS, de 08 de agosto de 1997, assim como o Artigo 4 da Lei Federal 13.236, de 29 de dezembro de 2015;

Em face da necessidade de ser preservada a qualidade dos recursos hídricos naturais, de importância fundamental para a saúde, somente aplicar saneantes domissanitários cujas substâncias tensoativas aniônicas, utilizadas em sua composição, sejam biodegradáveis, conforme disposições da Resolução nº 180, de 03 de outubro de 2006, que aprova o Regulamento Técnico sobre Biodegradabilidade dos Tensoativos Aniônicos para Produtos Saneantes Domissanitários:

Considera-se biodegradável a substância tensoativa susceptível de decomposição e biodegradação por micro-organismos, com grau de biodegradabilidade mínimo de 90%. Fica definido como referência de biodegradabilidade, para esta finalidade específica, o n-dodecilbenzeno sulfonato de sódio. A verificação da biodegradabilidade será realizada pela análise da substância tensoativa aniônica utilizada na formulação do saneante ou no produto acabado;

O Contratante poderá coletar uma vez por mês, e sempre que entender necessário, amostras de saneantes domissanitários, que deverão ser devidamente acondicionadas em recipientes esterilizados e lacrados, para análises laboratoriais; e

Os laudos laboratoriais deverão ser elaborados por laboratórios habilitados pela Secretaria de Vigilância Sanitária. Deverão constar obrigatoriamente no laudo laboratorial, além do resultado dos ensaios de biodegradabilidade, resultados da análise química da amostra analisada.

Quando da aplicação de álcool, deverá se observar a Resolução RDC nº 46, de 20 de fevereiro de 2002, que aprova o regulamento técnico para o álcool etílico hidratado em todas as graduações e álcool etílico anidro.

POLUIÇÃO SONORA

Para os equipamentos de limpeza que gerem ruído em seu funcionamento, observar a necessidade de Selo Ruído, como forma de indicação do nível de potência sonora, medido em decibel – dB(A) –, conforme Resolução CONAMA nº 020, de 07 de dezembro de 994, em face do ruído excessivo causar prejuízo à saúde física e mental, afetando particularmente a audição. A utilização de tecnologias adequadas e conhecidas permite atender às necessidades de redução de níveis de ruído.

FISCALIZAÇÃO/CONTROLE DA EXECUÇÃO DOS SERVIÇOS

Não obstante a Contratada ser a única e exclusiva responsável pela execução de todos os serviços, ao Contratante é reservado o direito de, sem de qualquer forma restringir a plenitude dessa responsabilidade, exercer a mais ampla e completa fiscalização sobre os serviços, diretamente ou por prepostos designados, podendo para isso:

Ordenar a imediata retirada do local bem como a substituição de funcionário da Contratada que estiver sem uniforme ou crachá, que embaraçar ou dificultar sua fiscalização ou cuja permanência na área, a seu exclusivo critério, julgar inconveniente;

Examinar as Carteiras Profissionais dos funcionários colocados a seu serviço, para comprovar o registro de função profissional;

Solicitar à Contratada a substituição de qualquer saneante domissanitário, material ou equipamento cujo uso seja considerado prejudicial à boa conservação de seus pertences, equipamentos ou instalações, que não atendam às necessidades;

Utilizar-se do Procedimento de Avaliação da Qualidade dos Serviços de Limpeza, Asseio e Conservação Predial, de pleno conhecimento das partes, para o acompanhamento do desenvolvimento dos trabalhos, medição dos níveis de qualidade e correção de rumos;

Executar mensalmente a medição dos serviços efetivamente prestados, descontando o equivalente aos não realizados, bem como aqueles não aprovados por inconformidade aos padrões estabelecidos, desde que por motivos imputáveis à Contratada, sem prejuízo das demais sanções disciplinadas em contrato;

Encaminhar à Contratada o Relatório Mensal de Qualidade dos Serviços de Limpeza, para conhecimento da avaliação e do fator de desconto a ser efetuado no valor a ser faturado pelos serviços prestados.

ÁREAS LIMPAS












de da
Mulher

















CORTE DE GRAMA















DEPÓSITO E CARRINHOS DE LIMPEZA









CONSIDERAÇÕES FINAIS

De modo geral, a execução das atividades ao longo do mês se mostraram satisfatórias em todos os quesitos e aspectos.

É importante que os resultados deste trabalho atendam a todos os servidores e a administração do CEM - Centro de Especialidade Médicas e o CAISM – Centro De Atenção Integral À Saúde Da Mulher, que poderá usufruir de adequadas condições de salubridade e higiene no local.

São Paulo, Dezembro de 2024.

Atenciosamente,



Rodrigo Fernandes

Gestor de Contrato

Tel.: (11) 98470-3104

comercial.4limp@gmail.com

MINISTÉRIO DA FAZENDA
Secretaria da Receita Federal do Brasil
Procuradoria-Geral da Fazenda Nacional

CERTIDÃO NEGATIVA DE DÉBITOS RELATIVOS AOS TRIBUTOS FEDERAIS E À DÍVIDA ATIVA DA UNIÃO

Nome: 4LIMP FACILITIES LTDA
CNPJ: 18.322.807/0001-06

Ressalvado o direito de a Fazenda Nacional cobrar e inscrever quaisquer dívidas de responsabilidade do sujeito passivo acima identificado que vierem a ser apuradas, é certificado que não constam pendências em seu nome, relativas a créditos tributários administrados pela Secretaria da Receita Federal do Brasil (RFB) e a inscrições em Dívida Ativa da União (DAU) junto à Procuradoria-Geral da Fazenda Nacional (PGFN).

Esta certidão é válida para o estabelecimento matriz e suas filiais e, no caso de ente federativo, para todos os órgãos e fundos públicos da administração direta a ele vinculados. Refere-se à situação do sujeito passivo no âmbito da RFB e da PGFN e abrange inclusive as contribuições sociais previstas nas alíneas 'a' a 'd' do parágrafo único do art. 11 da Lei nº 8.212, de 24 de julho de 1991.

A aceitação desta certidão está condicionada à verificação de sua autenticidade na Internet, nos endereços <http://rfb.gov.br> ou <http://www.pgfn.gov.br>.

Certidão emitida gratuitamente com base na Portaria Conjunta RFB/PGFN nº 1.751, de 2/10/2014.
Emitida às 18:41:33 do dia 04/08/2024 <hora e data de Brasília>.
Válida até 31/01/2025.
Código de controle da certidão: **90A8.B522.906F.CBF2**
Qualquer rasura ou emenda invalidará este documento.

Secretaria da Fazenda e Planejamento do Estado de São Paulo

Débitos Tributários Não Inscritos na Dívida Ativa do Estado de São Paulo

CNPJ: 18.322.807/0001-06

Ressalvado o direito da Secretaria da Fazenda e Planejamento do Estado de São Paulo de apurar débitos de responsabilidade da pessoa jurídica acima identificada, é certificado que **não constam débitos** declarados ou apurados pendentes de inscrição na Dívida Ativa de responsabilidade do estabelecimento matriz/filial acima identificado.

Certidão nº	25071390652-78
Data e hora da emissão	31/07/2025 11:18:33
Validade	6 (seis) meses, contados da data de sua expedição.

Qualquer rasura ou emenda invalidará este documento.

A aceitação desta certidão está condicionada à verificação de sua autenticidade no sítio **www.pfe.fazenda.sp.gov.br**

514

PREFEITURA DE SÃO PAULO
FAZENDA

SECRETARIA MUNICIPAL DA FAZENDA

Certidão Conjunta de Débitos de Tributos Mobiliários

Certidão Número: 1633281 - 2025

CPF/CNPJ Raiz: 18.322.807/
Contribuinte: 4LIMP FACILITIES LTDA

Liberação: 21/08/2025
Validade: 17/02/2026

Tributos Abrangidos:

Imposto Sobre Serviços - ISS
Taxa de Fiscalização de Localização Instalação e Funcionamento
Taxa de Fiscalização de Anúncio - TFA
Taxa de Fiscalização de Estabelecimento - TFE
Taxa de Resíduos Sólidos de Serviços de Saúde - TRSS (incidência a partir de Jan/2011)
Imposto Sobre Transmissão de Bens Imóveis - ITBI

Unidades Tributárias:

CCM 4.769.593-5- Inicio atv :18/06/2013 (R BISPO EUGENIO DEMAZEMOD, 317 - CEP: 03206-040)

Ressalvado o direito de a Fazenda Municipal cobrar e inscrever quaisquer dívidas de responsabilidade do sujeito passivo que vierem a ser apuradas ou que se verifiquem a qualquer tempo, inclusive em relação ao período contido neste documento, relativas a tributos administrados pela Secretaria Municipal da Fazenda e a inscrições em Dívida Ativa Municipal, junto à Procuradoria Geral do Município é certificado que a Situação Fiscal do Contribuinte supra, referente aos créditos tributários inscritos e não inscritos na Dívida Ativa abrangidos por esta certidão, até a presente data é: **REGULAR.**

A aceitação desta certidão está condicionada à verificação de sua autenticidade na Internet, no endereço http://www.prefeitura.sp.gov.br/cidade/secretarias/fazenda/.
Qualquer rasura invalidará este documento.

SITUAÇÃO REGULAR

Certidão expedida com base na Portaria Conjunta SF/PGM nº 4, de 12 de abril de 2017, Instrução Normativa SF/SUREM nº 3, de 6 de abril de 2015, Decreto 50.691, de 29 de junho de 2009, Decreto 51.714, de 13 de agosto de 2010; Portaria SF nº 268, de 11 de outubro de 2019 e Portaria SF nº 182, de 04 de agosto de 2021.

Certidão emitida às 15:37:21 horas do dia 01/09/2025 (hora e data de Brasília).

Código de Autenticidade: BC00B7C6

A autenticidade desta certidão deverá ser confirmada na página da Secretaria Municipal da Fazenda http://www.prefeitura.sp.gov.br/cf

PODER JUDICIÁRIO
JUSTIÇA DO TRABALHO

CERTIDÃO NEGATIVA DE DÉBITOS TRABALHISTAS

Nome: 4LIMP FACILITIES LTDA (MATRIZ E FILIAIS)
CNPJ: 18.322.807/0001-06
Certidão nº: 43726367/2025
Expedição: 31/07/2025, às 11:47:44
Validade: 27/01/2026 - 180 (cento e oitenta) dias, contados da data de sua expedição.

Certifica-se que **4LIMP FACILITIES LTDA (MATRIZ E FILIAIS)**, inscrito(a) no CNPJ sob o nº **18.322.807/0001-06**, **NÃO CONSTA** como inadimplente no Banco Nacional de Devedores Trabalhistas.
Certidão emitida com base nos arts. 642-A e 883-A da Consolidação das Leis do Trabalho, acrescentados pelas Leis ns.° 12.440/2011 e 13.467/2017, e no Ato 01/2022 da CGJT, de 21 de janeiro de 2022.
Os dados constantes desta Certidão são de responsabilidade dos Tribunais do Trabalho.
No caso de pessoa jurídica, a Certidão atesta a empresa em relação a todos os seus estabelecimentos, agências ou filiais.
A aceitação desta certidão condiciona-se à verificação de sua autenticidade no portal do Tribunal Superior do Trabalho na Internet (http://www.tst.jus.br).
Certidão emitida gratuitamente.

INFORMAÇÃO IMPORTANTE
Do Banco Nacional de Devedores Trabalhistas constam os dados necessários à identificação das pessoas naturais e jurídicas inadimplentes perante a Justiça do Trabalho quanto às obrigações estabelecidas em sentença condenatória transitada em julgado ou em acordos judiciais trabalhistas, inclusive no concernente aos recolhimentos previdenciários, a honorários, a custas, a emolumentos ou a recolhimentos determinados em lei; ou decorrentes de execução de acordos firmados perante o Ministério Público do Trabalho, Comissão de Conciliação Prévia ou demais títulos que, por disposição legal, contiver força executiva.

Voltar Imprimir

CAIXA ECONÔMICA FEDERAL

Certificado de Regularidade do FGTS - CRF

Inscrição: 18.322.807/0001-06
Razão Social: 4LIMP FACILITIES LTDA
Endereço: R BISPO EUGENIO DEMAZEMOD 317 / VILA ALPINA / SAO PAULO / SP / 03206-040

A Caixa Econômica Federal, no uso da atribuição que lhe confere o Art. 7, da Lei 8.036, de 11 de maio de 1990, certifica que, nesta data, a empresa acima identificada encontra-se em situação regular perante o Fundo de Garantia do Tempo de Servico - FGTS.

O presente Certificado não servirá de prova contra cobrança de quaisquer débitos referentes a contribuições e/ou encargos devidos, decorrentes das obrigações com o FGTS.

Validade:08/08/2025 a 06/09/2025

Certificação Número: 2025080812492220390066

Informação obtida em 12/08/2025 09:41:18

A utilização deste Certificado para os fins previstos em Lei esta condicionada a verificação de autenticidade no site da Caixa: **www.caixa.gov.br**

Imprimir Baixar PDF

SECRETARIA DA FAZENDA DO ESTADO DE SÃO PAULO

Cadastro Informativo dos Créditos não Quitados de Órgãos e Entidades Estaduais
CADIN Estadual

Informações Cadastrais

CNPJ/CPF: 18.322.807/0001-06

Não foram encontradas pendências no Cadastro de Créditos não quitados de Órgãos e Entidades Estaduais – CADIN ESTADUAL.

Pesquisa realizada em: 30/06/2025 às 09:53:34

Se você recebeu o comunicado CADIN regularize sua situação em 90 (noventa) dias contados a partir da data de expedição do mesmo.

Este documento não tem validade de Certidão Negativa.
Em conformidade com a Lei Estadual nº 12.799/2008 a inexistência de registro no CADIN Estadual:
- Não configura reconhecimento de regularidade de situação, nem dispensa a apresentação dos documentos exigidos em lei, decreto e demais atos normativos. (artigo 7º)
- Não impede a consulta prévia pelos órgãos e entidades da Administração direta e indireta ao sistema CADIN Estadual. (artigo 6º)
- Aos registros incluídos após a emissão da declaração cabe a aplicação do parágrafo 1º do artigo 6º.

A autenticidade deste documento deverá ser confirmada na página da Secretaria da Fazenda do Estado de São Paulo, endereço: https://www.fazenda.sp.gov.br/cadin_estadual/pages/publ/cadin.aspx

Código da Declaração: 5F6E4EAD.B191A4AF.A03F8C23.F53A5557

EMISSÃO GRATUITA

Atenção: Qualquer rasura ou emenda invalidará este documento.

PREFEITURA DO MUNICÍPIO DE SÃO PAULO

SECRETARIA MUNICIPAL DA FAZENDA

NOTA FISCAL ELETRÔNICA DE SERVIÇOS - NFS-e

20250203u61320768000137

Número da Nota	Data e Hora de Emissão	Código de Verificação
00000029	03/02/2025 15:03:13	UE8E-6Q5L

PRESTADOR DE SERVIÇOS

CPF/CNPJ: **61.320.768/0001-37** Inscrição Municipal: **7.936.072-6**
Nome/Razão Social: **SIX LABOR LTDA**
Endereço: **R DOS PINHEIROS 498, CONJ 42 - PINHEIROS - CEP: 05422-902**
Município: **São Paulo** UF: **SP**

TOMADOR DE SERVIÇOS

Nome/Razão Social: **BIOGESP - ASSOCIACAO DE GESTAO E EXECUCAO DE SERVICOS PUBLICO**
CPF/CNPJ: **26.702.577/0001-39** Inscrição Municipal: **6.149.202-7**
Endereço: **R CARD ARCOVERDE 1641, SALA 93/94 - PINHEIROS - CEP: 05407-002**
Município: **São Paulo** UF: **SP** E-mail: **nfe@biogesp.com.br**

INTERMEDIÁRIO DE SERVIÇOS

CPF/CNPJ: **----** Nome/Razão Social: **----**

DISCRIMINAÇÃO DOS SERVIÇOS

PRESTAÇÃO DE SERVIÇO DE LIMPEZA HOSPITALAR DAS PARTES INTERNAS TAIS COMO VIDRAÇARIA, PISO BANHEIROS, TERMINAIS, ALAS, COZINHA, PAREDES, TETO, ESCADARIA, RECEPÇÃO, BEM COMO DEMAIS ÁREAS CONTROLADORIA DE ACESSO NO HOSPITAL E MATERNIDADE SÃO LUCAS LOCALIZADO NO MUNICÍPIO DE RIBEIRÃO PIRES/SP

PERÍODO JANEIRO/ 2025

IMPOSTO RETIDOS: ISS A 5% RETIDO PARA RIBEIRÃO PIRES = R$ 8.300,00
INSS A 11% =R$18.260,00
IRRF 1% = R$1.660,00
PCC 4,65% = R$ 7.719,00
VALOR LIQUIDO R$ 130.061,00
DADOS BANCÁRIOS:
BANCO ITAÚ(341)
AG.: 0185
c/c: 99277-3
CHAVE PIX: 61.320.768/0001-37

VALOR TOTAL DO SERVIÇO = R$ 166.000,00

INSS (R$)	IRRF (R$)	CSLL (R$)	COFINS (R$)	PIS/PASEP (R$)
18.260,00	1.660,00	1.660,00	4.980,00	1.079,00

Código do Serviço
01406 - Limpeza, manutenção e conservação de imóveis, chaminés, piscinas e congêneres, inclusive fossas.

Valor Total das Deduções (R$)	Base de Cálculo (R$)	Alíquota (%)	Valor do ISS (R$)	Crédito (R$)
0,00	166.000,00	5,00%	8.300,00	0,00

Município da Prestação do Serviço	Número Inscrição da Obra	Valor Aproximado dos Tributos / Fonte
Ribeirão Pires - SP	-	-

OUTRAS INFORMAÇÕES

(1) Esta NFS-e foi emitida com respaldo na Lei nº 14.097/2005; (2) O ISS desta NFS-e é devido FORA do Município de São Paulo; (3) Esta NFS-e não gera crédito; (4) O ISS desta NFS-e será RETIDO pelo Tomador de Serviço;

Santander

Internet Banking Empresarial

BIOGESP ASSOCIACAO DE GESTAO E EXECUCAO **Agência:** 0123 **Conta:** 130043711

Pronto! O pagamento foi realizado. Fazer outro Pix

Comprovante do Pix

Valor pago
R$ 83.000,00

Forma de pagamento
Ag 0123 Cc 13004371-1

Mensagem para o recebedor
REFERENTE A NF 29 VALOR PARCIAL

Dados do recebedor

Nome
SIX LABOR LTDA

CNPJ / CPF
61.******/****-37

Chave
61.******/****-37

Instituição
ITAU UNIBANCO S.A.

Dados do pagador

De
BIOGESP ASSOCIACAO DE GESTAO E EXECUCAO

CNPJ / CPF
26.******/****-39

Instituição
BANCO SANTANDER (BRASIL) S.A.

ID/Transação
E90400888202508151928444579934 95

Data e hora da transação
15/08/2025 - 16:29:06

Código de autenticação
IBE06EB8DCF5F6827497A8A

Central de Atendimento Santander Empresarial
4004-2125 (Regiões Metropolitanas)
0800 726 2125 (Demais Localidades)
0800 723 5007 (Pessoas com deficiência auditiva ou de fala)

SAC - Atendimento 24h por dia, todos os dias.
0800 762 7777
0800 771 0401 (Pessoas com deficiência auditiva ou de fala)
Ouvidoria - Das 9h às 18h, de segunda a sexta-feira, exceto feriado.
0800 726 0322
0800 771 0301 (Pessoas com deficiência auditiva ou de fala)

Santander

Internet Banking Empresarial

BIOGESP ASSOCIACAO DE GESTAO E EXECUCAO **Agência:** 0123 **Conta:** 130043711

Pronto! O pagamento foi realizado. Fazer outro Pix

Comprovante do Pix

Valor pago
R$ 47.061,00

Forma de pagamento
Ag 0123 Cc 13004371-1

Mensagem para o recebedor
REFERENTE A DIFERENÇA DA NF 29

Dados do recebedor

Nome
SIX LABOR LTDA

CNPJ / CPF
61.******/****-37

Chave
61.******/****-37

Instituição
ITAU UNIBANCO S.A.

Dados do pagador

De
BIOGESP ASSOCIACAO DE GESTAO E EXECUCAO

CNPJ / CPF
26.******/****-39

Instituição
BANCO SANTANDER (BRASIL) S.A.

ID/Transação
E90400888202509091958459251907 95

Data e hora da transação
09/09/2025 - 16:59:37

Código de autenticação
IBE06460D879BA2A3489982

Central de Atendimento Santander Empresarial
4004-2125 (Regiões Metropolitanas)
0800 726 2125 (Demais Localidades)
0800 723 5007 (Pessoas com deficiência auditiva ou de fala)

SAC - Atendimento 24h por dia, todos os dias.
0800 762 7777
0800 771 0401 (Pessoas com deficiência auditiva ou de fala)
Ouvidoria - Das 9h às 18h, de segunda a sexta-feira, exceto feriado.
0800 726 0322
0800 771 0301 (Pessoas com deficiência auditiva ou de fala)

COMPLEMENTO PAGAMENTO EM SETEMBRO

PREFEITURA DO MUNICÍPIO DE SÃO PAULO

SECRETARIA MUNICIPAL DA FAZENDA

NOTA FISCAL ELETRÔNICA DE SERVIÇOS - NFS-e

20250122u61320768000137

Número da Nota	Data e Hora de Emissão	Código de Verificação
00000028	22/01/2025 17:49:08	XZQ2-BX9X

PRESTADOR DE SERVIÇOS

CPF/CNPJ: **61.320.768/0001-37** Inscrição Municipal: **7.936.072-6**
Nome/Razão Social: **SIX LABOR LTDA**
Endereço: **R DOS PINHEIROS 498, CONJ 42 - PINHEIROS - CEP: 05422-902**
Município: **São Paulo** UF: **SP**

TOMADOR DE SERVIÇOS

Nome/Razão Social: **BIOGESP - ASSOCIACAO DE GESTAO E EXECUCAO DE SERVICOS PUBLICO**
CPF/CNPJ: **26.702.577/0001-39** Inscrição Municipal: **6.149.202-7**
Endereço: **R CARD ARCOVERDE 1641, SALA 93/94 - PINHEIROS - CEP: 05407-002**
Município: **São Paulo** UF: **SP** E-mail: **nfe@biogesp.com.br**

INTERMEDIÁRIO DE SERVIÇOS

CPF/CNPJ: **----** Nome/Razão Social: **----**

DISCRIMINAÇÃO DOS SERVIÇOS

PRESTAÇÃO DE SERVIÇO DE LIMPEZA HOSPITALAR DAS PARTES INTERNAS TAIS COMO VIDRAÇARIA, PISO BANHEIROS, TERMINAIS, ALAS, COZINHA, PAREDES, TETO, ESCADARIA, RECEPÇÃO, BEM COMO DEMAIS ÁREAS CONTROLADORIA DE ACESSO NO HOSPITAL E MATERNIDADE SÃO LUCAS LOCALIZADO NO MUNICÍPIO DE RIBEIRÃO PIRES/SP

PERÍODO DEZEMBRO/ 2024

IMPOSTO RETIDOS: ISS A 5% RETIDO PARA RIBEIRÃO PIRES = R$ 8.300,00
INSS A 11% =R$18.260,00
IRRF 1% = R$1.660,00
PCC 4,65% = R$ 7.719,00
VALOR LIQUIDO R$ 130.061,00
DADOS BANCÁRIOS:
BANCO ITAÚ(341)
AG.: 0185
c/c: 99277-3
CHAVE PIX: 61.320.768/0001-37

VALOR TOTAL DO SERVIÇO = R$ 166.000,00

INSS (R$)	IRRF (R$)	CSLL (R$)	COFINS (R$)	PIS/PASEP (R$)
18.260,00	1.660,00	1.660,00	4.980,00	1.079,00

Código do Serviço
01406 - Limpeza, manutenção e conservação de imóveis, chaminés, piscinas e congêneres, inclusive fossas.

Valor Total das Deduções (R$)	Base de Cálculo (R$)	Alíquota (%)	Valor do ISS (R$)	Crédito (R$)
0,00	166.000,00	5,00%	8.300,00	0,00

Município da Prestação do Serviço	Número Inscrição da Obra	Valor Aproximado dos Tributos / Fonte
Ribeirão Pires - SP	-	-

OUTRAS INFORMAÇÕES

(1) Esta NFS-e foi emitida com respaldo na Lei nº 14.097/2005; (2) O ISS desta NFS-e é devido FORA do Município de São Paulo; (3) Esta NFS-e não gera crédito; (4) O ISS desta NFS-e será RETIDO pelo Tomador de Serviço;

Santander

Internet Banking Empresarial

BIOGESP ASSOCIACAO DE GESTAO E EXECUCAO **Agência:** 0123 **Conta:** 130043711

Pronto! O pagamento foi realizado. Fazer outro Pix

Comprovante do Pix

Valor pago
R$ 47.061,00

Forma de pagamento
Ag 0123 Cc 13004371-1

Mensagem para o recebedor
REFERENTE A NF 28 DIFERENÇA

Dados do recebedor

Nome
SIX LABOR LTDA

CNPJ / CPF
61.******/****-37

Chave
61.******/****-37

Instituição
ITAU UNIBANCO S.A.

Dados do pagador

De
BIOGESP ASSOCIACAO DE GESTAO E EXECUCAO

CNPJ / CPF
26.******/****-39

Instituição
BANCO SANTANDER (BRASIL) S.A.

ID/Transação
E90400888202508151925444577816 59

Data e hora da transação
15/08/2025 - 16:26:20

Código de autenticação
IBE0679EAB171DFA34A94BA

Central de Atendimento Santander Empresarial
4004-2125 (Regiões Metropolitanas)
0800 726 2125 (Demais Localidades)
0800 723 5007 (Pessoas com deficiência auditiva ou de fala)

SAC - Atendimento 24h por dia, todos os dias.
0800 762 7777
0800 771 0401 (Pessoas com deficiência auditiva ou de fala)
Ouvidoria - Das 9h às 18h, de segunda a sexta-feira, exceto feriado.
0800 726 0322
0800 771 0301 (Pessoas com deficiência auditiva ou de fala)

pagamento parcial efetuado em agosto/25

Santander

Internet Banking Empresarial

BIOGESP ASSOCIACAO DE GESTAO E EXECUCAO **Agência:** 0123 **Conta:** 130043711

Pronto! O pagamento foi realizado. Fazer outro Pix

Comprovante do Pix

Valor pago
R$ 83.000,00

Forma de pagamento
Ag 0123 Cc 13004371-1

Mensagem para o recebedor
REFERENTE AO PAGAMENTO PARCIAL DA NF 28

Dados do recebedor

Nome
SIX LABOR LTDA

CNPJ / CPF
61.******/****-37

Chave
61.******/****-37

Instituição
ITAU UNIBANCO S.A.

Dados do pagador

De
BIOGESP ASSOCIACAO DE GESTAO E EXECUCAO

CNPJ / CPF
26.******/****-39

Instituição
BANCO SANTANDER (BRASIL) S.A.

ID/Transação
E90400888202507101548424197243 21

Data e hora da transação
10/07/2025 - 12:48:53

Código de autenticação
IBE066DA7630770E94E0F9B

Central de Atendimento Santander Empresarial
4004-2125 (Regiões Metropolitanas)
0800 726 2125 (Demais Localidades)
0800 723 5007 (Pessoas com deficiência auditiva ou de fala)

SAC - Atendimento 24h por dia, todos os dias.
0800 762 7777
0800 771 0401 (Pessoas com deficiência auditiva ou de fala)
Ouvidoria - Das 9h às 18h, de segunda a sexta-feira, exceto feriado.
0800 726 0322
0800 771 0301 (Pessoas com deficiência auditiva ou de fala)

pagamento parcial efetuado em julho/25

524

SIX LABOR

SIX LABOR LTDA.

RELATÓRIO MENSAL DE EXECUÇÃO

HOSPITAL E MATERNIDADE SÃO LUCAS unidade 1
(R. Renato Andréoli, 138 - Centro, Ribeirão Pires - SP, 09402-500)

HOSPITAL E MATERNIDADE SÃO LUCAS unidade 2
(Estr. da Col., 2959 - Santa Luzia, Ribeirão Pires - SP)

PERÍODO DE REFERÊNCIA:
DE 01 DE JANEIRO DE 2025 A 31 JANEIRO DE 2025

- **Apresentação:**

Um dos fundamentos primordiais na prevenção e controle de infecções relacionadas à assistência à saúde é a higiene e limpeza ambiental. Este guia aborda especificamente a higiene ambiental, destacando sua importância como parte integrante das medidas para conter a disseminação da resistência microbiana em ambientes de saúde. Não busca substituir, mas sim complementar o manual "Segurança do paciente em serviços de saúde: limpeza e desinfecção de superfícies", publicado pela Agência Nacional de Vigilância Sanitária (ANVISA) em 2012.

- **Introdução:**

Os espaços ocupados por pacientes podem servir como reservatórios para microrganismos resistentes, facilitando a propagação desses agentes (Kramer et al., 2006). Uma pesquisa realizada em Massachusetts descobriu uma ligação entre a contaminação do ambiente com Enterococcus spp. resistentes à vancomicina (VRE) e a infeção ou colonização por esse agente.A resistência aos micróbios é um desafio de alcance mundial que afeta tanto os ambientes hospitalares como as comunidades (OPAS, 2009; ECDC, 2010; WHO, 2014). Infecções causadas por microrganismos resistentes aumentam o tempo de internação, a taxa de mortalidade e os custos dos cuidados de saúde (WHO, 2012; WHO, 2014). Também foi observada uma ligação entre os níveis de colonização e a contaminação do ambiente (Drees et al., 2008). Em outro estudo, a internação em quartos anteriormente ocupados por pacientes portadores de VRE e Staphylococcus aureus resistente à oxacilina (MRSA) aumentou em 40% o risco de adquirir esses patógenos (Huang et al., 2006). As práticas rotineiras de limpeza e desinfeção do ambiente são fundamentais para prevenir a disseminação de microrganismos resistentes no ambiente hospitalar. Portanto, é essencial desenvolver um documento que destaque as melhores práticas relacionadas à limpeza e desinfeção do ambiente

- **Objetivo:**

Visa a adequar o espaço para as atividades cotidianas, zelando pela organização e preservação dos equipamentos e estruturas, com o intuito principal de impedir a propagação de microrganismos que podem causar infecções associadas aos cuidados de saúde.

- **Gerenciamento e Planejamento do Serviço Hospitalar de Higiene.**

Superfícies ambientais são frequentementecontaminadas por comuns agentes causais de Infecções Relacionadas à Assistência à Saúde (IRAS) como Staphylococcus aureus resistente à oxacilina (MRSA), Enterococcus spp. resistentes à vancomicina (VRE), Clostridium difficile, entre outros (Otter et al., 2011; Weber et al., 2013). E há evidência da persistência de microrganismosde importância clínica no ambiente por períodos prolongados (Kramer et. al., 2006).
Desse modo, é fundamentalgarantir limpeza e desinfecção adequada de superfícies ambientais com vistas à redução do risco da disseminação de patógenos entre pacientes, visitantes e profissionais de saúde.
Entretanto, garantir a qualidade da limpeza no ambiente hospitalar envolve a disponibilidade de recursos, estrutura e rotinas detalhadas, bem como, adequada capacitação da equipe e ferramentas voltadas ao monitoramentodos processos e resultados. O primeiro passo a ser dado em direção à garantia de padrões de higiene é o planejamento e estruturação dos serviços.
Para tanto, é necessário definir responsabilidadese funções, tanto no que se refere ao suporte necessário ao serviço de higiene, quanto à operação propriamentedita. O plano operacional de limpeza deve contemplar o mapeamento das áreas quanto ao risco para disseminação de microrganismos,a definição do que deve ser limpo, quem deve realizar a higienização, localização dos itens/áreas, frequência e método de limpeza, de acordo com a disponibilidadede pessoal.
Ainda outros aspectos importantes dizem respeito à qualificação da equipe, ao monitoramentoda qualidade do serviço prestado e ao planejamento de ações para melhorias futuras e readequação do plano caso seja necessário.
O plano operacional de limpeza irá promover a confiança entre pacientes, usuários e colaboradores de serviços de serviços de saúde quanto à garantia da higiene das instalações, além de assegurar boas práticas de prevenção e controle de infecção A elaboração do plano operacional de limpeza deve assegurar que toda a esquipe que atua na higienização tenha clareza quanto às especificações e requisitos de cada tarefa.

- **Definição de Saneantes, Equipamentos e Métodos de Limpeza.**

Alguns dos equipamentos utilizados para limpeza mecanizada são máquinas lavadoras e e enceradeiras. Para limpeza manual podem ser citados os mops, rodos, kits para limpeza, baldes, panos de limpeza de pisos, rodos e espremedores. (ANVISA,2012).

Para que seja possível alcançar o sucesso no processo de limpeza e desinfecção é fundamental que os três componentes apresentados na figura 2 estejam em consonância.

Visando a proteçãoaos trabalhadoresduranteo exercíciode suas funçõessegurança dos nossos colaboradores distribuímospara o uso os EPIS:

Uniformes Impermeáveis

Tendo em vista que os profissionais de limpeza, especialmente, estão em constante contato com a água (inclusive da chuva, em alguns casos) **e substâncias químicas, é essencial protegê-los da umidade e dos riscos à saúde provocados por determinados produtos.**

Botas antiderrapantes

Feitas de borracha, as botas antiderrapantessão ideais durante a lavagem de pisos por evitarem o risco de quedas por escorregões. E**sse EPI de limpeza hospitalar também protege os colaboradores de materiais cortantes e do contato com substâncias contaminantes.** Sendo assim, contribui com o bem-estar e a segurança na execução das atividades.

Máscaras

As máscaras são indicadas principalmentequando os profissionais entram em contato com produtos químicos mais fortes, o que é algo comum em suas atividades. Da mesma maneira, esse EPI de limpeza hospitalar **protege contra respingos e microrganismos presentes no ar** que, se inalados, podem provocar infecções e doenças.

Luvas

Como sabemos, o risco de contaminação por vírus e bactérias em ambientes clínicos e hospitalares é grande, se comparado a outros locais. Além disso, existe o perigo de acidentes por objetos cortantes despejados dentro dos lixos.

LOCAL DO DESENVOLVIMENTO DAS ATIVIDADES:

Estr. da Col., 2959 - Santa Luzia, Ribeirão Pires - SP

NÚMERO DE PROFISSIONAIS:

	Quantitativo
Lider de Equipe	1
Aux. de Serviços gerais	14
Controlador de Acesso	8

CARGA HORÁRIA DA EQUIPE:

FUNÇÃO	CARGA HORÁRIA TOTAL MENSAL
AUX DE LIMPEZA	180 HRS
CONTROLADOR DE ACESSO	180 HRS

Implementação das estratégias delineadas.

Na regularidade estabelecida do planejamento das atividades, os trabalhos se desenrolaram. A boa frequência por parte dos trabalhadores foi mantida. Mantém-se a rotina. Muito se preocupa a equipe em dar atenção aos pequenos detalhes, priorizando os locais mais críticos.

Segue Fotos:



SIX LABOR





SIX LABOR



SIX LABOR



SIX LABOR






ALMOXARIFADO
SUS
SAME, COPA, SND
ENGENHARIA CLÍNICA
LACTÁRIO, CME, DML





SIX LABOR





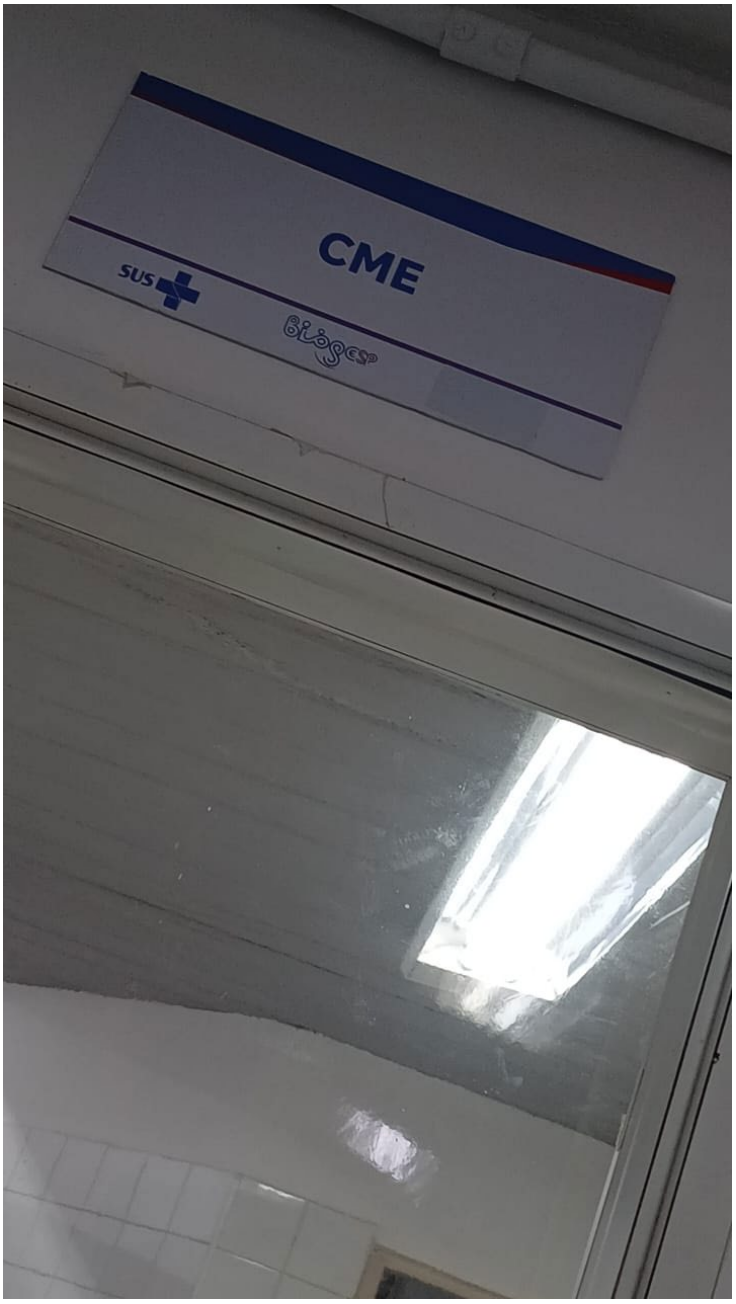
CME
SUS
bioges








A/C-01




Atenção
Armários
Rotativos!


VESTIÁRIO MASCULINO
VESTIÁRIO MASCULINO

SIX LABOR




ULTRASSOM
SUS
SAÍDA

SIX LABOR



SIX LABOR



SIX LABOR



SIX LABOR

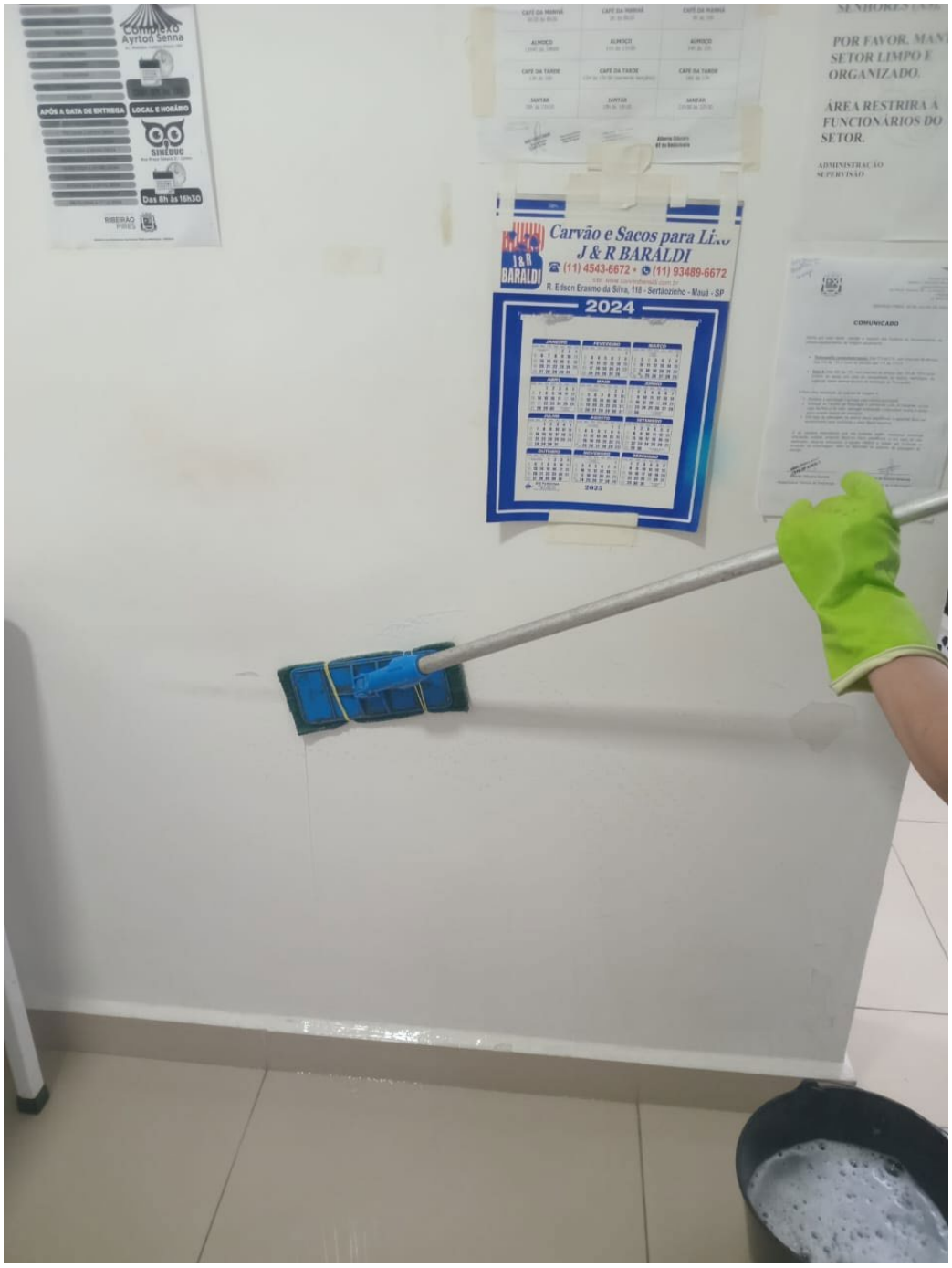
Complexo
Ayrton Senna
APÓS A DATA DE ENTREGA
LOCAL E HORÁRIO
SINEBUC
Das 8h às 16h30
Carvão e Sacos para Li
J & R BARALDI
(11) 4543-6672 • (11) 93489-6672
R. Edson Erasmo da Silva, 118 - Sertãozinho - Mauá - SP
2024
POR FAVOR, MAN
SETOR LIMPO E
ORGANIZADO.
ÁREA RESTRITA A
FUNCIONÁRIOS DO
SETOR.
ADMINISTRAÇÃO
SUPERVISÃO
COMUNICADO



SIX LABOR




HIGIENIZAÇÃO
SUS
BIOSESP

SIX LABOR



SIX LABOR




FARMÁCIA
SUS
ACESSO EXCLUSIVO DE FUNCIONÁRIO
SAME, COPA, SND
ENGENHARIA CLÍNICA
LACTÁRIO, CME, DML

SIX LABOR




equiplex
VENDA SOB PRESCRIÇÃO



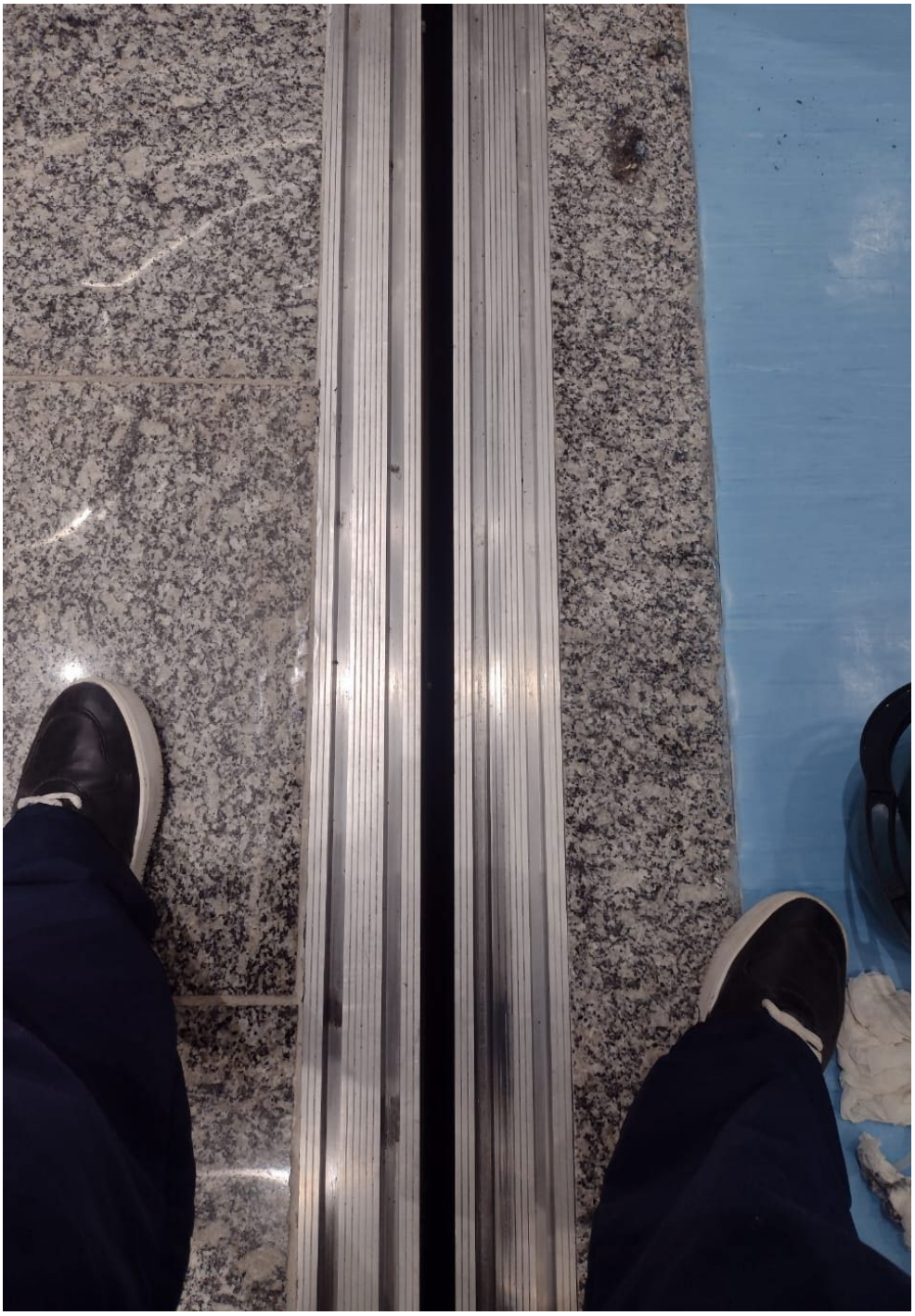

SIX LABOR



SIX LABOR



SIX LABOR

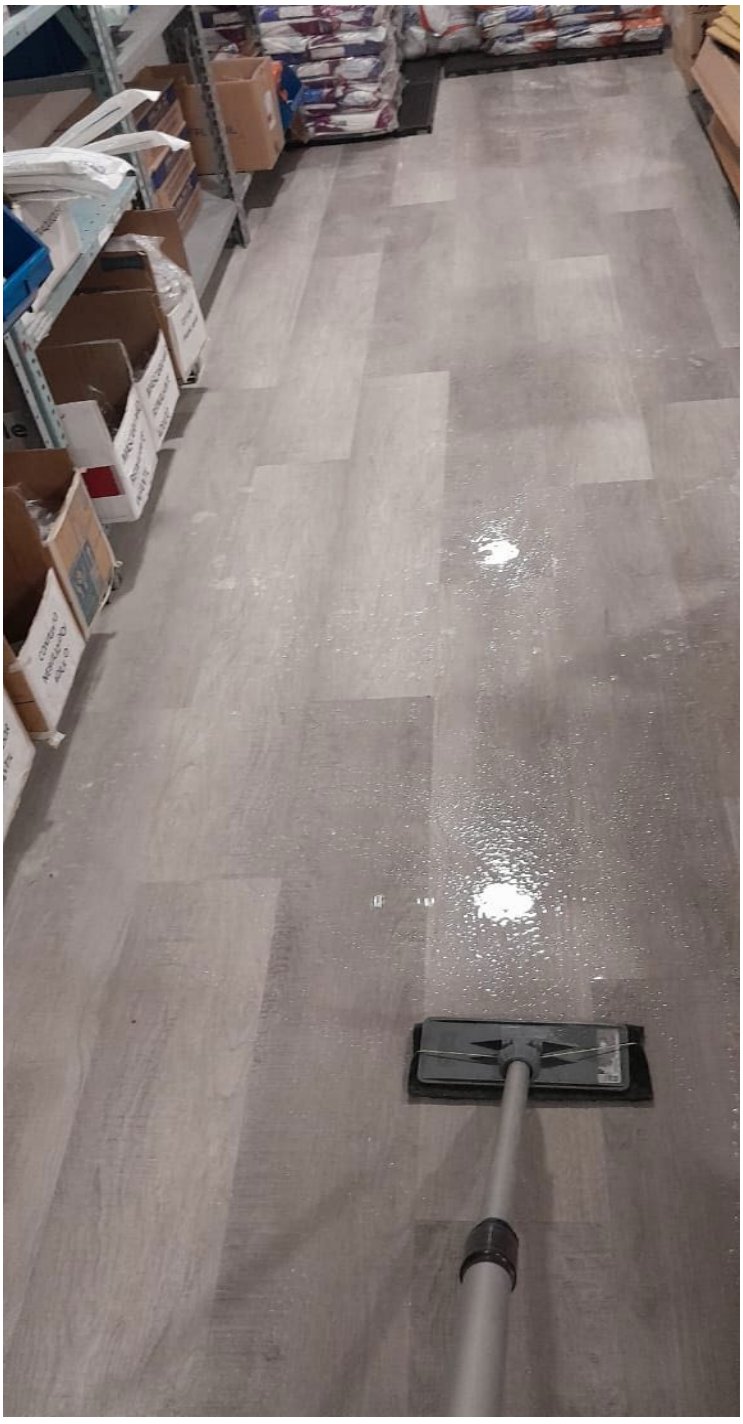





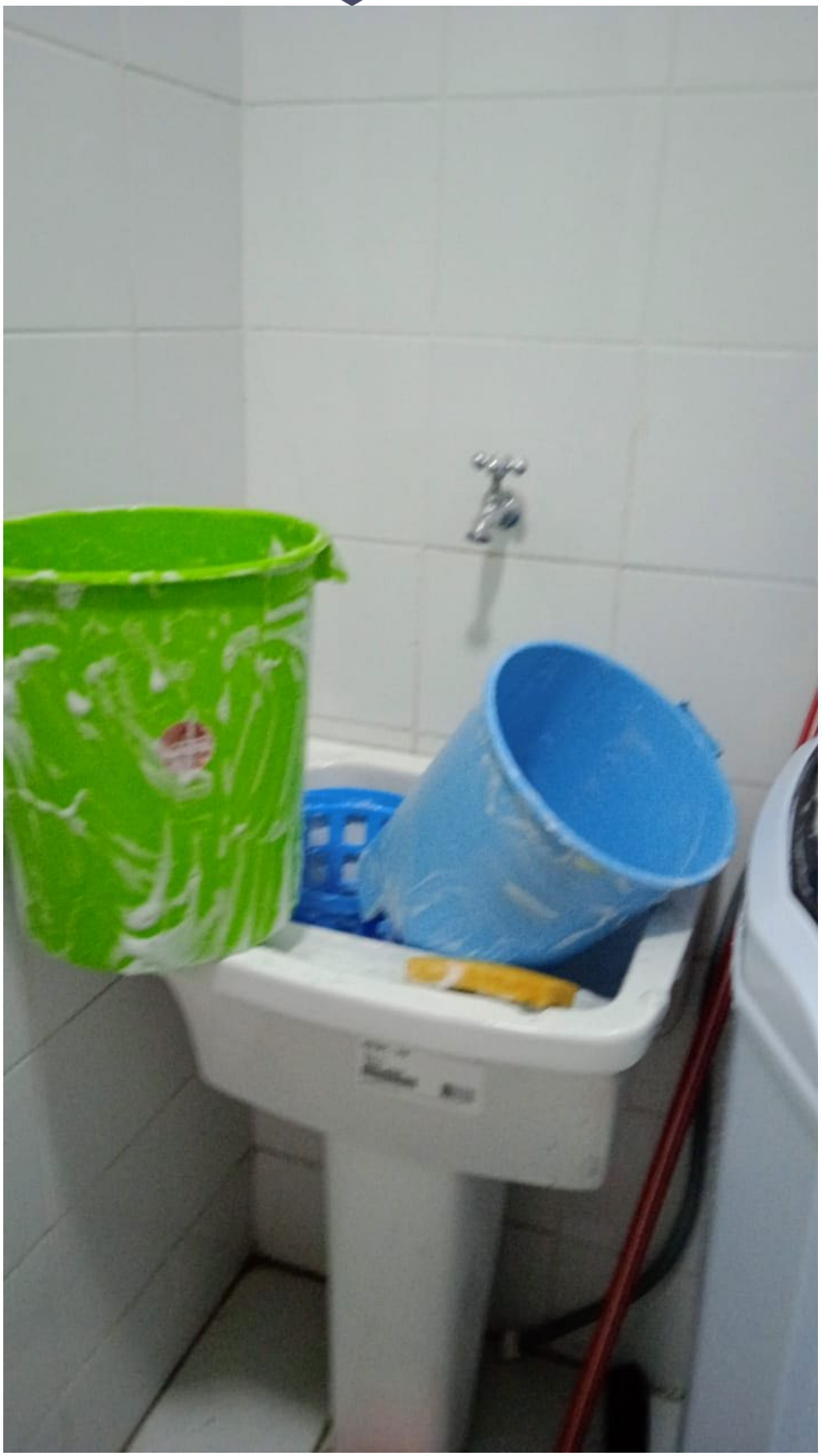

SIX LABOR



SIX LABOR



SIX LABOR



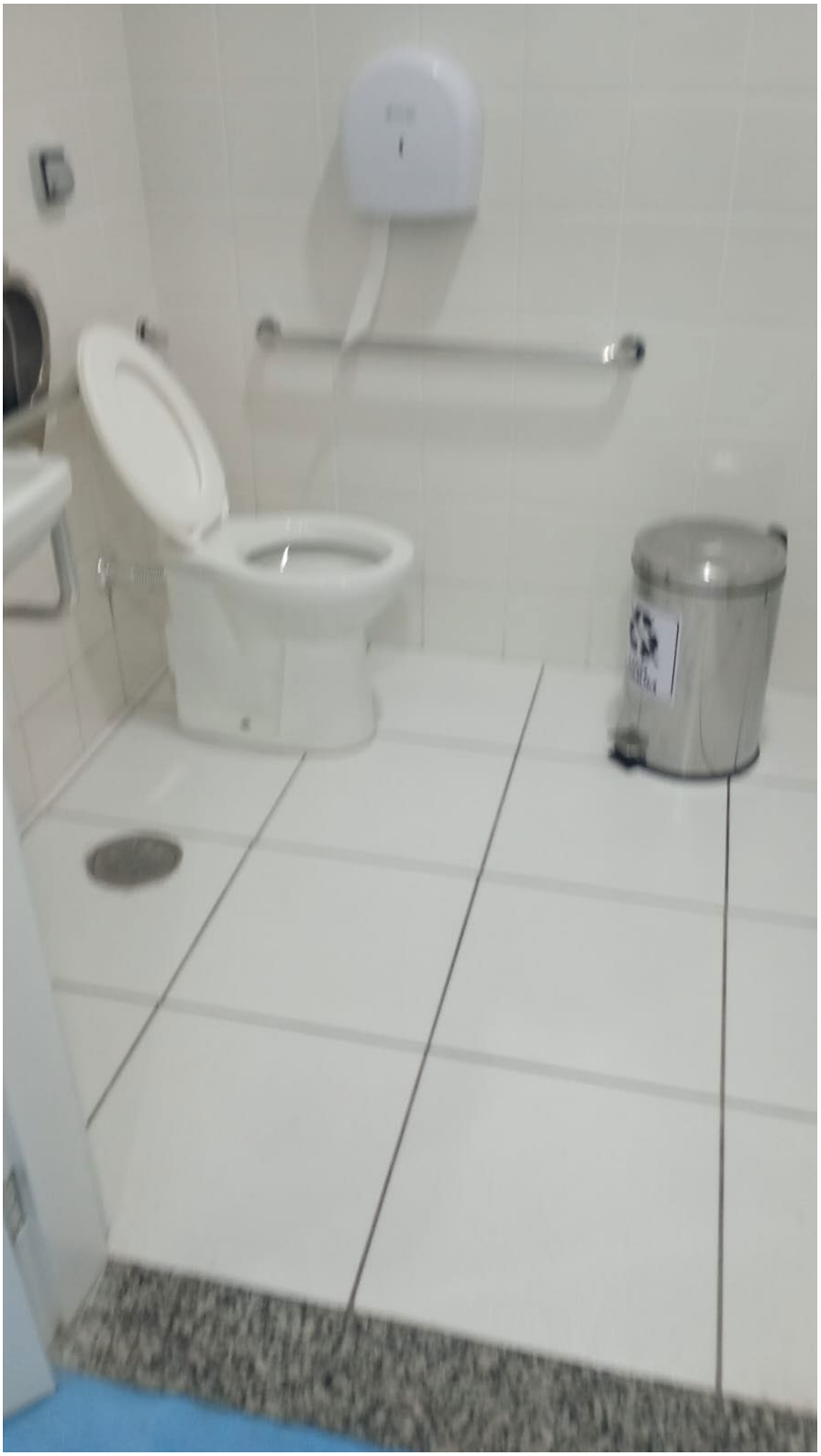

SIX LABOR



SIX LABOR



SIX LABOR




ESCADAS / ELEVADOR
SAÍDA
ATENÇÃO
ATTENTION
PISO
MOLHADO
WET FLOOR

SIX LABOR



SIX LABOR



SIX LABOR



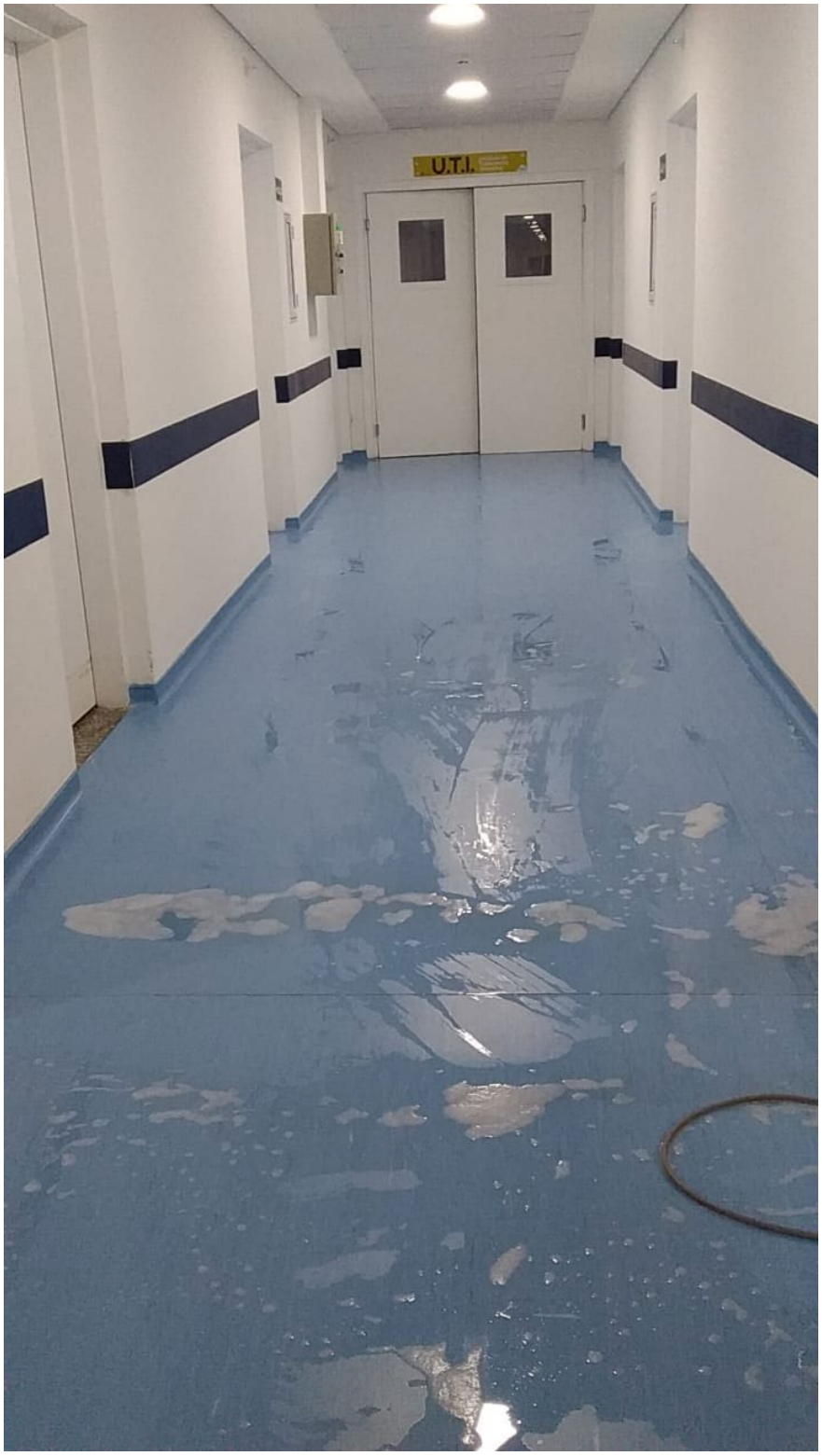
U.T.I.

SIX LABOR



SIX LABOR




LIXO
INFECTANTE
LIXO
COMUM



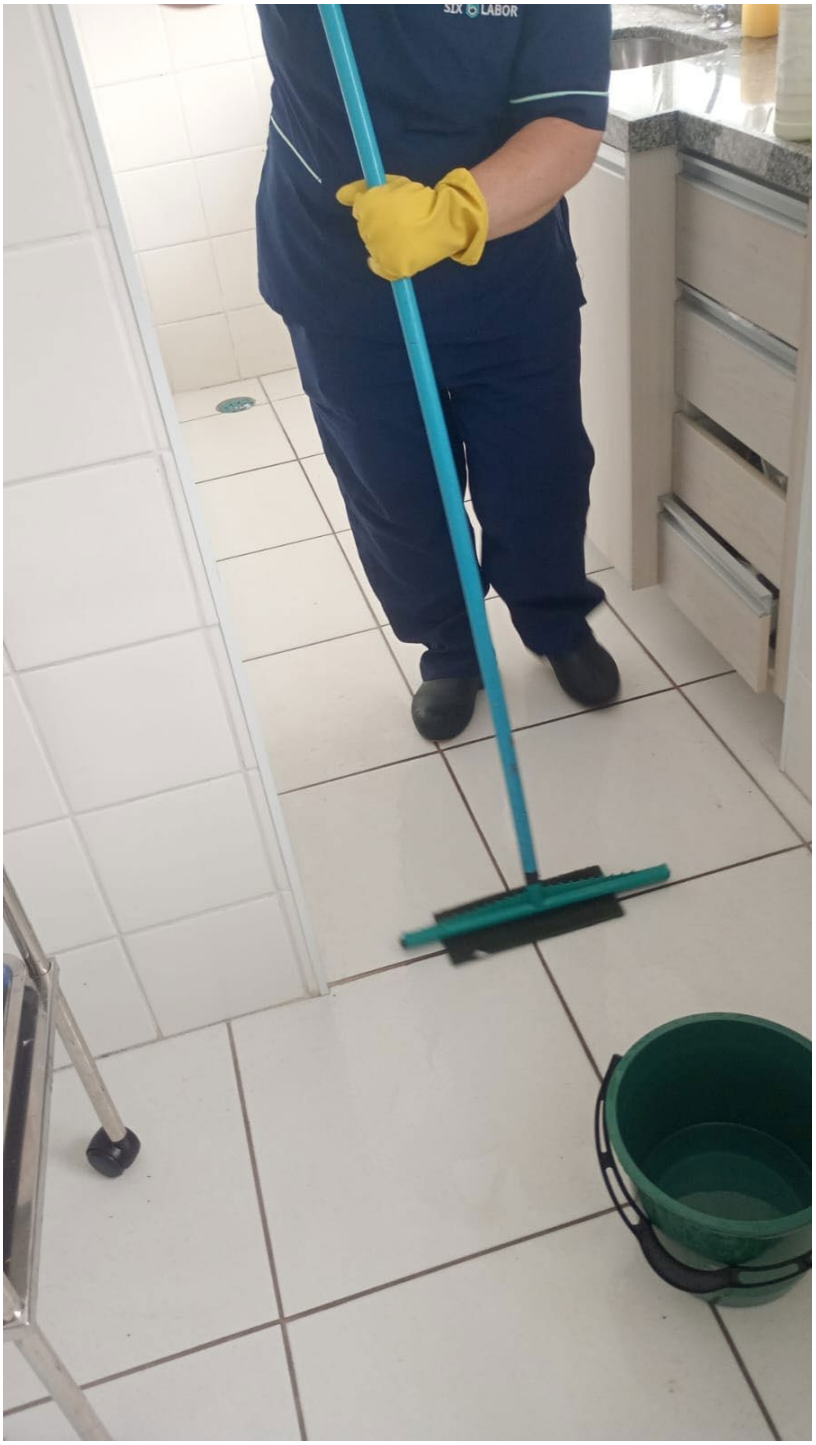




QUARTO
314



SIX LABOR



SIX LABOR



SIX LABOR






LEVANTE
LEVANTE
NICOVIDA

SIX LABOR



SIX LABOR



SIX LABOR



SIX LABOR



SIX LABOR



SIX LABOR



SIX LABOR



SIX LABOR




A
NICOVIDA
medical care

SIX LABOR



SIX LABOR



SIX LABOR





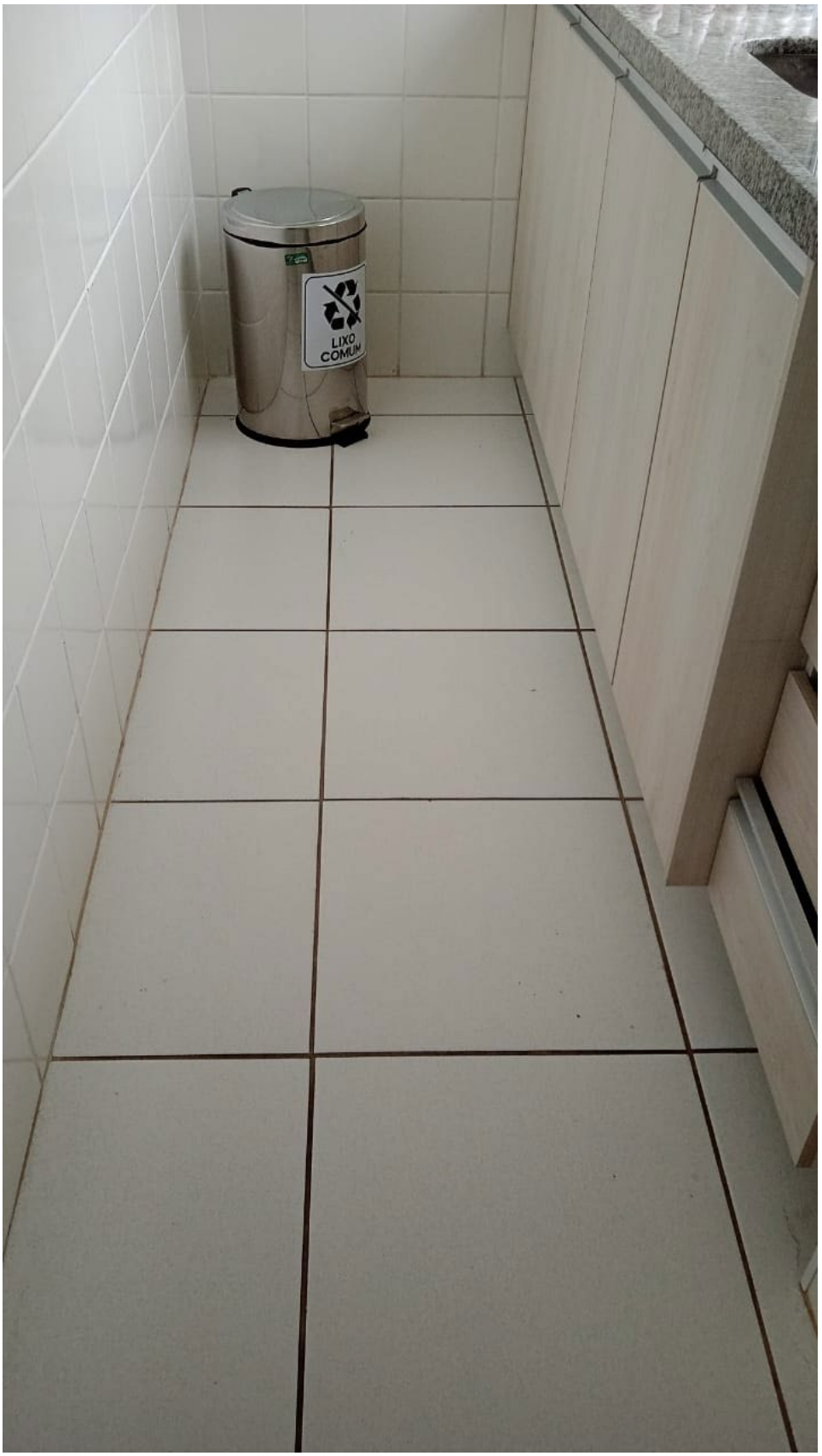
LIXO
COMUM

SIX LABOR



SIX LABOR

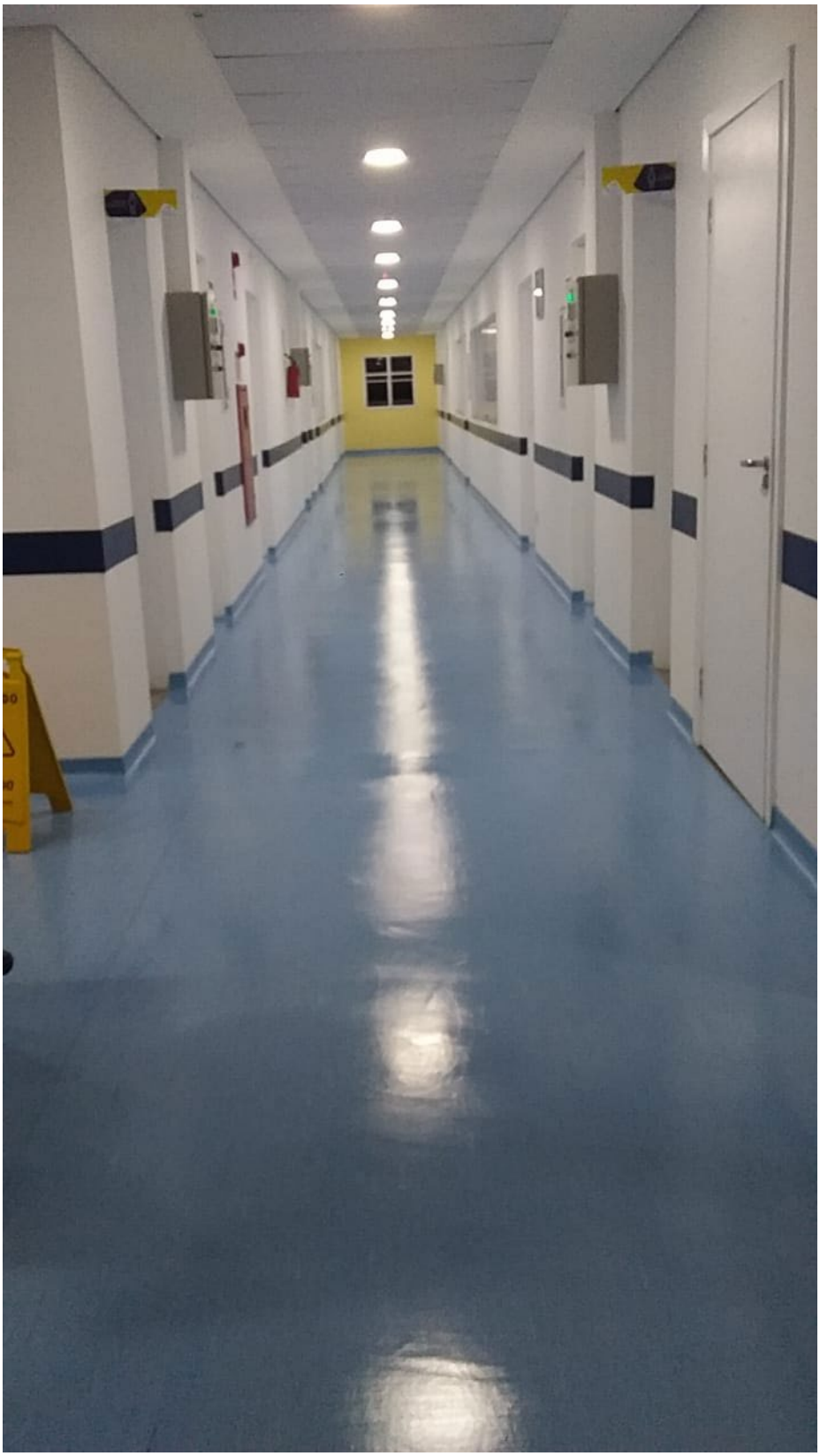

SIX LABOR



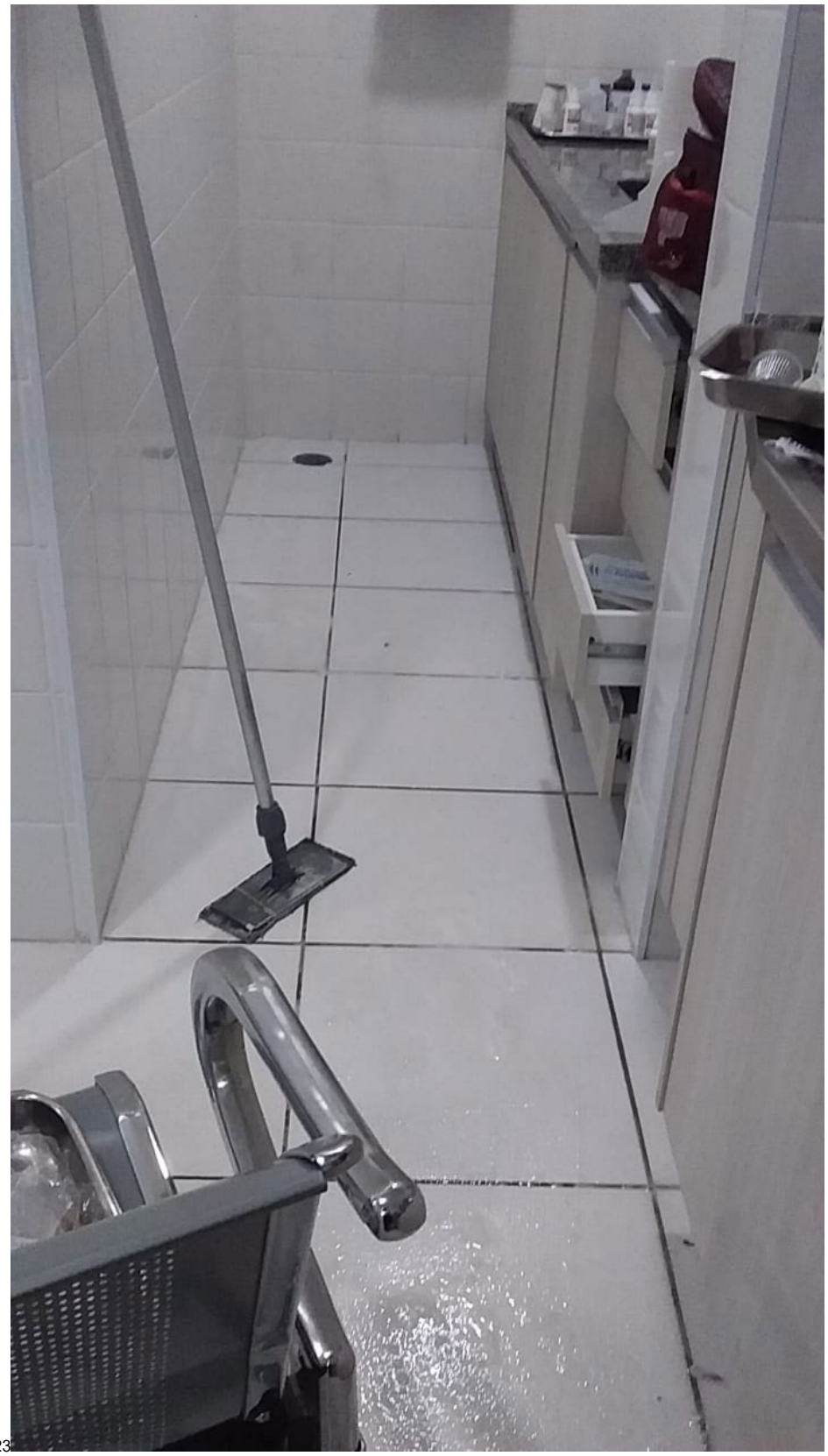

0,23

SIX LABOR

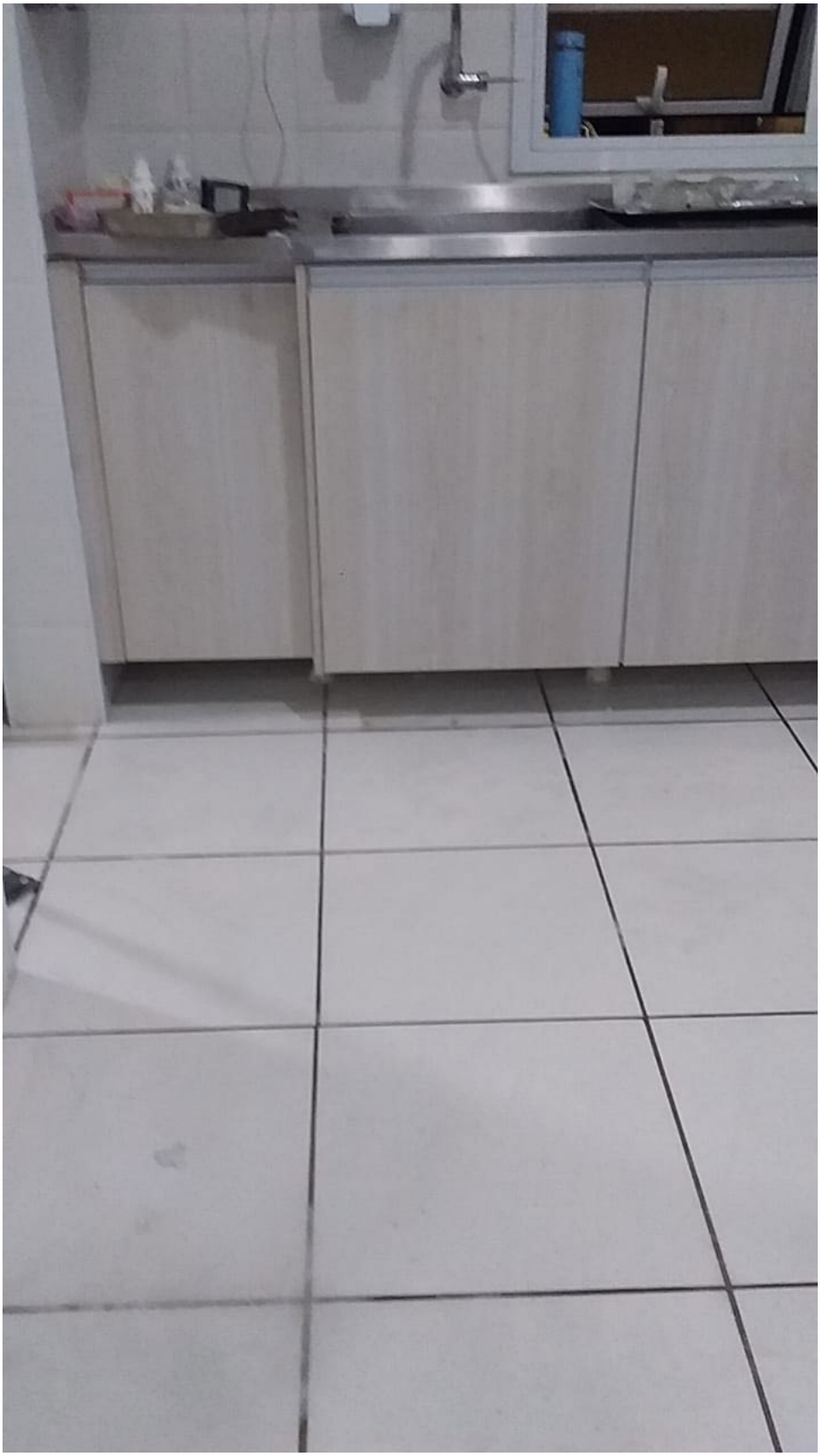

SIX LABOR



SIX LABOR



SIX LABOR



SIX LABOR



SIX LABOR



SIX LABOR




308
306

SIX LABOR

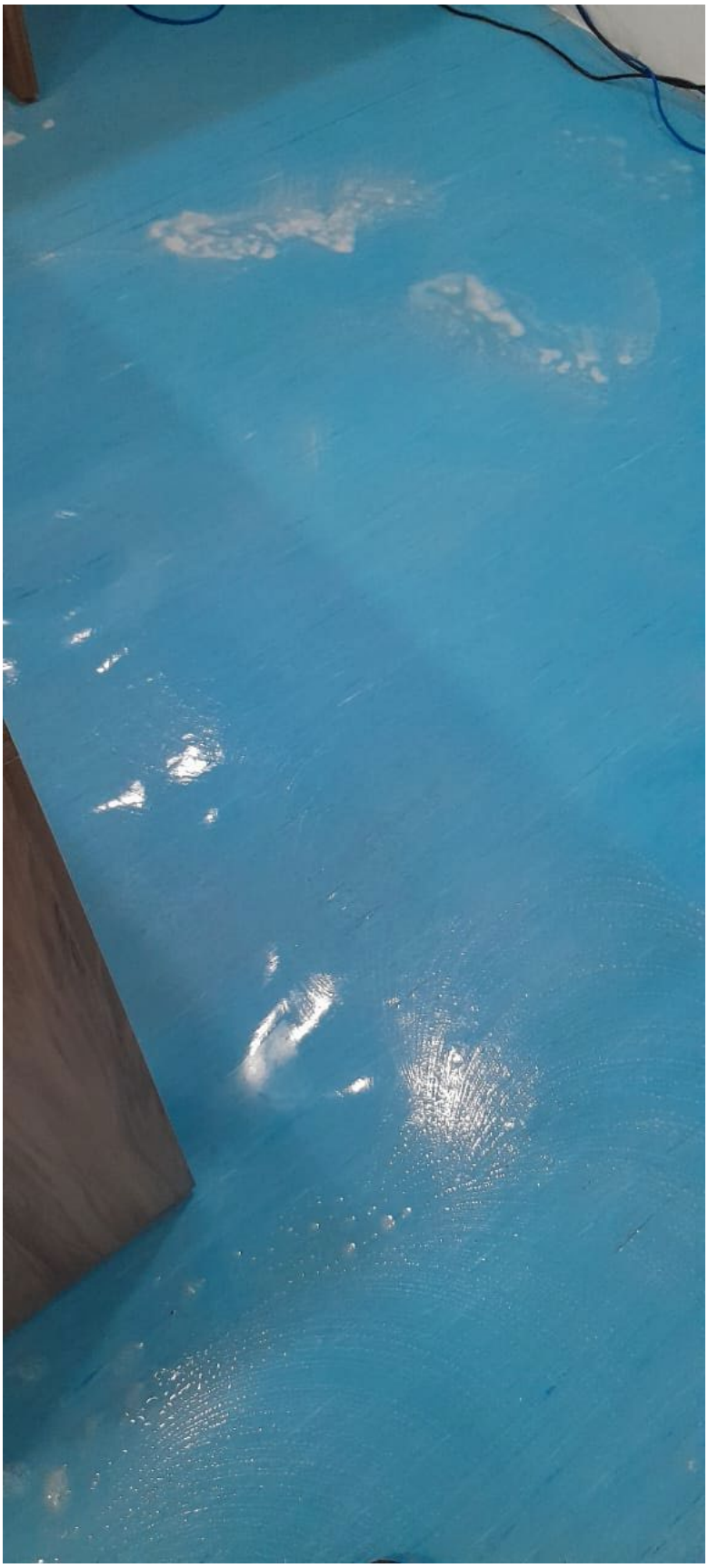

SIX LABOR



SIX LABOR



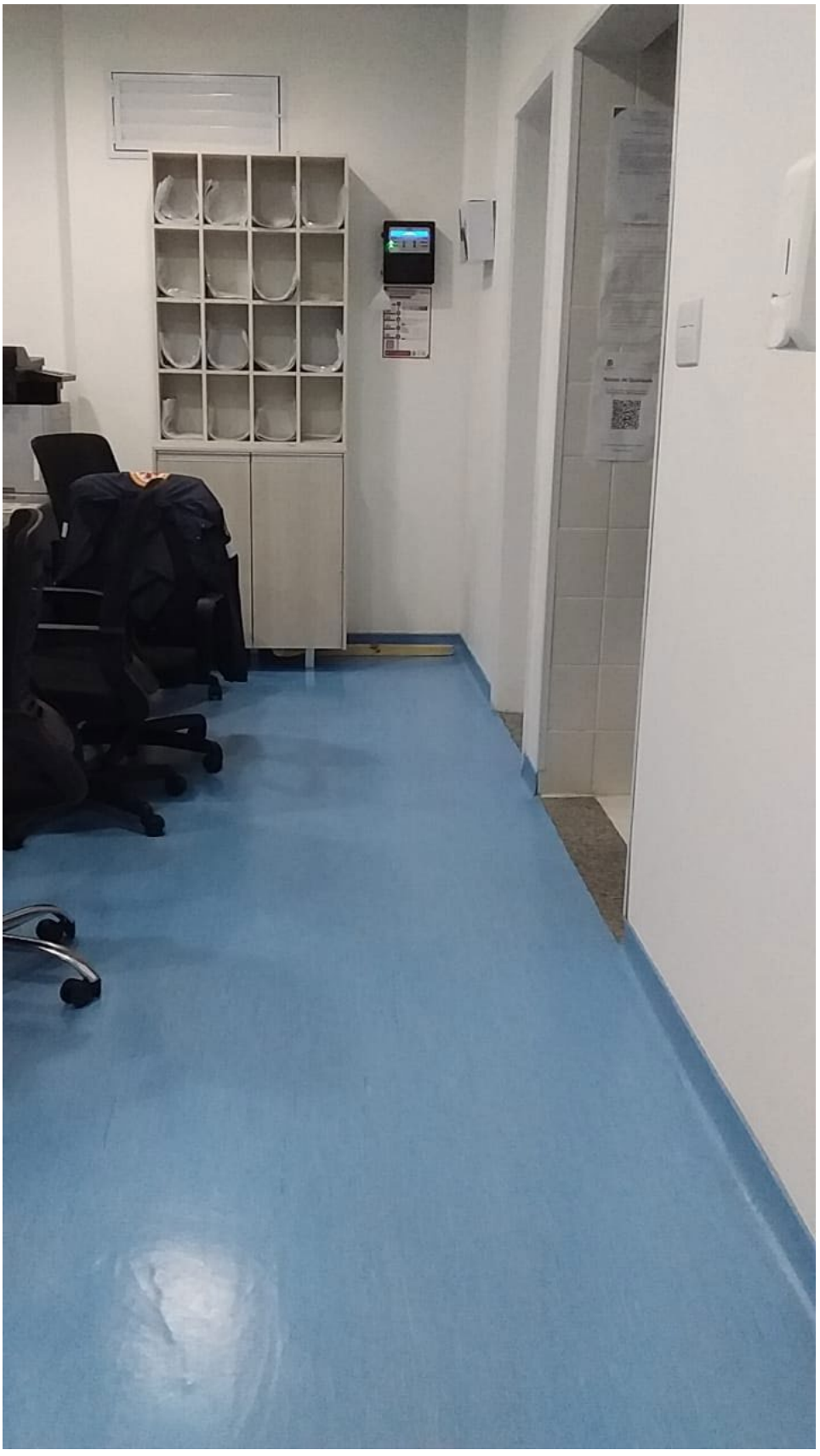

SIX LABOR





SIX LABOR





SIX LABOR

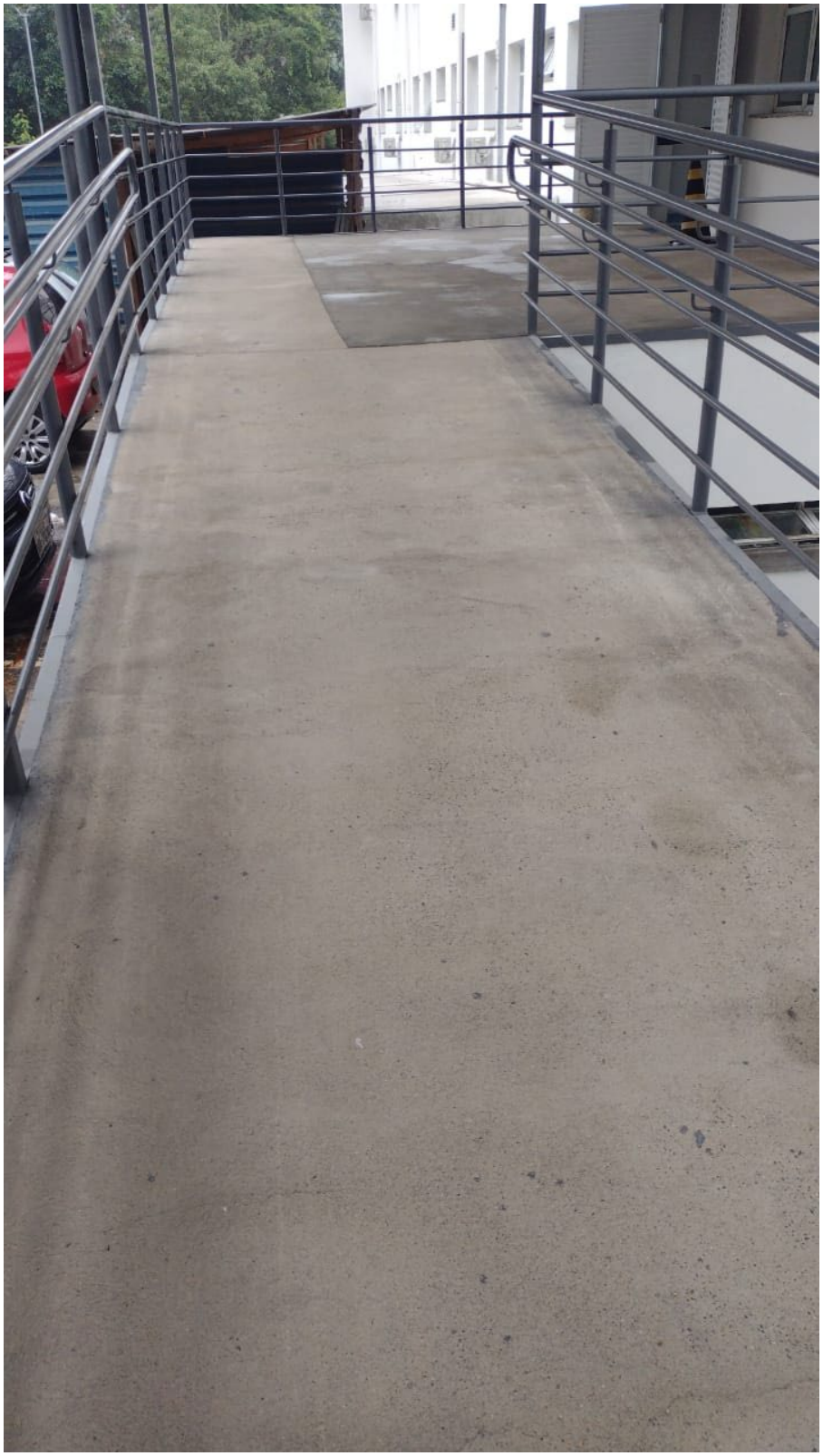

SIX LABOR



SIX LABOR



SIX LABOR



SIX LABOR

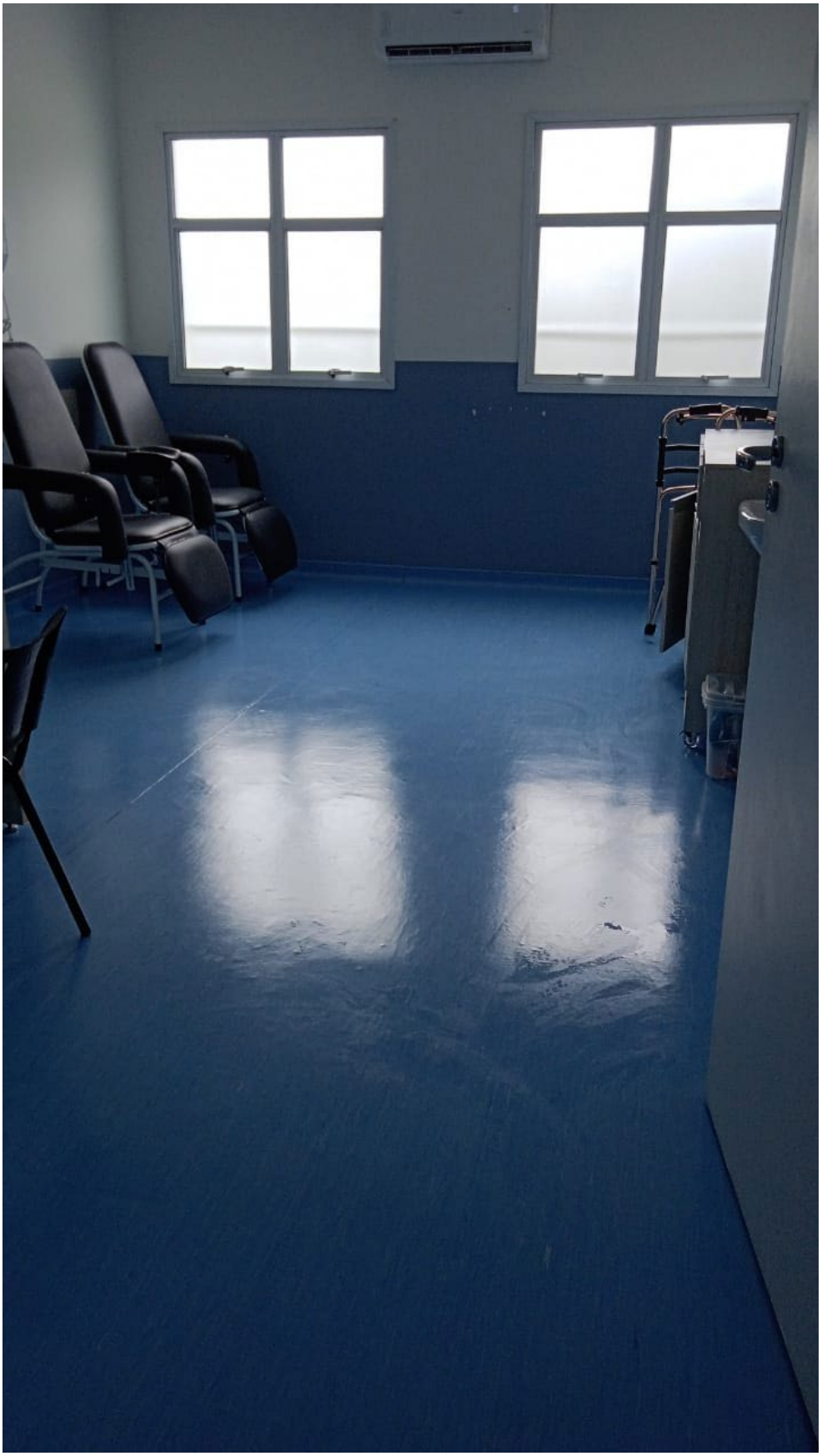

SIX LABOR



SIX LABOR



Ribeirão Pires, 03 Fevereiro de 2025

MINISTÉRIO DA FAZENDA
Secretaria da Receita Federal do Brasil
Procuradoria-Geral da Fazenda Nacional

CERTIDÃO NEGATIVA DE DÉBITOS RELATIVOS AOS TRIBUTOS FEDERAIS E À DÍVIDA ATIVA DA UNIÃO

Nome: SIX LABOR LTDA
CNPJ: 61.320.768/0001-37

Ressalvado o direito de a Fazenda Nacional cobrar e inscrever quaisquer dívidas de responsabilidade do sujeito passivo acima identificado que vierem a ser apuradas, é certificado que não constam pendências em seu nome, relativas a créditos tributários administrados pela Secretaria da Receita Federal do Brasil (RFB) e a inscrições em Dívida Ativa da União (DAU) junto à Procuradoria-Geral da Fazenda Nacional (PGFN).

Esta certidão é válida para o estabelecimento matriz e suas filiais e, no caso de ente federativo, para todos os órgãos e fundos públicos da administração direta a ele vinculados. Refere-se à situação do sujeito passivo no âmbito da RFB e da PGFN e abrange inclusive as contribuições sociais previstas nas alíneas 'a' a 'd' do parágrafo único do art. 11 da Lei nº 8.212, de 24 de julho de 1991.

A aceitação desta certidão está condicionada à verificação de sua autenticidade na Internet, nos endereços <http://rfb.gov.br> ou <http://www.pgfn.gov.br>.

Certidão emitida gratuitamente com base na Portaria Conjunta RFB/PGFN nº 1.751, de 2/10/2014.
Emitida às 09:27:08 do dia 12/08/2025 <hora e data de Brasília>.
Válida até 08/02/2026.
Código de controle da certidão: **F5D7.4E05.CE84.9D18**
Qualquer rasura ou emenda invalidará este documento.

Secretaria da Fazenda e Planejamento do Estado de São Paulo

Débitos Tributários Não Inscritos na Dívida Ativa do Estado de São Paulo

CNPJ: 61.320.768/0001-37

Ressalvado o direito da Secretaria da Fazenda e Planejamento do Estado de São Paulo de apurar débitos de responsabilidade da pessoa jurídica acima identificada, é certificado que **não constam débitos** declarados ou apurados pendentes de inscrição na Dívida Ativa de responsabilidade do estabelecimento matriz/filial acima identificado.

Certidão nº	25080472300-01
Data e hora da emissão	12/08/2025 09:18:31
Validade	6 (seis) meses, contados da data de sua expedição.

Qualquer rasura ou emenda invalidará este documento.

A aceitação desta certidão está condicionada à verificação de sua autenticidade no sítio **www.pfe.fazenda.sp.gov.br**

PREFEITURA DE SÃO PAULO
FAZENDA

SECRETARIA MUNICIPAL DA FAZENDA

Certidão Conjunta de Débitos de Tributos Mobiliários

Certidão Número: 1517198 - 2025

CPF/CNPJ Raiz: 61.320.768/
Contribuinte: SIX LABOR LTDA

Liberação: 31/07/2025
Validade: 27/01/2026

Tributos Abrangidos:

Imposto Sobre Serviços - ISS
Taxa de Fiscalização de Localização Instalação e Funcionamento
Taxa de Fiscalização de Anúncio - TFA
Taxa de Fiscalização de Estabelecimento - TFE
Taxa de Resíduos Sólidos de Serviços de Saúde - TRSS (incidência a partir de Jan/2011)
Imposto Sobre Transmissão de Bens Imóveis - ITBI

Unidades Tributárias:

CCM 7.936.072-6- Inicio atv :22/12/2023 (R DOS PINHEIROS, 498 - CEP: 05422-902)

Ressalvado o direito de a Fazenda Municipal cobrar e inscrever quaisquer dívidas de responsabilidade do sujeito passivo que vierem a ser apuradas ou que se verifiquem a qualquer tempo, inclusive em relação ao período contido neste documento, relativas a tributos administrados pela Secretaria Municipal da Fazenda e a inscrições em Dívida Ativa Municipal, junto à Procuradoria Geral do Município é certificado que a Situação Fiscal do Contribuinte supra, referente aos créditos tributários inscritos e não inscritos na Dívida Ativa abrangidos por esta certidão, até a presente data é: **REGULAR.**

A aceitação desta certidão está condicionada à verificação de sua autenticidade na Internet, no endereço http://www.prefeitura.sp.gov.br/cidade/secretarias/fazenda/.
Qualquer rasura invalidará este documento.

SITUAÇÃO REGULAR

Certidão expedida com base na Portaria Conjunta SF/PGM nº 4, de 12 de abril de 2017, Instrução Normativa SF/SUREM nº 3, de 6 de abril de 2015, Decreto 50.691, de 29 de junho de 2009, Decreto 51.714, de 13 de agosto de 2010; Portaria SF nº 268, de 11 de outubro de 2019 e Portaria SF nº 182, de 04 de agosto de 2021.

Certidão emitida às 15:00:45 horas do dia 31/07/2025 (hora e data de Brasília).

Código de Autenticidade: 9B94C360

A autenticidade desta certidão deverá ser confirmada na página da Secretaria Municipal da Fazenda http://www.prefeitura.sp.gov.br/sf

PODER JUDICIÁRIO
JUSTIÇA DO TRABALHO

CERTIDÃO NEGATIVA DE DÉBITOS TRABALHISTAS

Nome: SIX LABOR LTDA (MATRIZ E FILIAIS)
CNPJ: 61.320.768/0001-37
Certidão nº: 43724561/2025
Expedição: 31/07/2025, às 11:41:13
Validade: 27/01/2026 - 180 (cento e oitenta) dias, contados da data de sua expedição.

Certifica-se que **SIX LABOR LTDA (MATRIZ E FILIAIS)**, inscrito(a) no CNPJ sob o nº **61.320.768/0001-37**, **NÃO CONSTA** como inadimplente no Banco Nacional de Devedores Trabalhistas.
Certidão emitida com base nos arts. 642-A e 883-A da Consolidação das Leis do Trabalho, acrescentados pelas Leis ns.° 12.440/2011 e 13.467/2017, e no Ato 01/2022 da CGJT, de 21 de janeiro de 2022.
Os dados constantes desta Certidão são de responsabilidade dos Tribunais do Trabalho.
No caso de pessoa jurídica, a Certidão atesta a empresa em relação a todos os seus estabelecimentos, agências ou filiais.
A aceitação desta certidão condiciona-se à verificação de sua autenticidade no portal do Tribunal Superior do Trabalho na Internet (http://www.tst.jus.br).
Certidão emitida gratuitamente.

INFORMAÇÃO IMPORTANTE
Do Banco Nacional de Devedores Trabalhistas constam os dados necessários à identificação das pessoas naturais e jurídicas inadimplentes perante a Justiça do Trabalho quanto às obrigações estabelecidas em sentença condenatória transitada em julgado ou em acordos judiciais trabalhistas, inclusive no concernente aos recolhimentos previdenciários, a honorários, a custas, a emolumentos ou a recolhimentos determinados em lei; ou decorrentes de execução de acordos firmados perante o Ministério Público do Trabalho, Comissão de Conciliação Prévia ou demais títulos que, por disposição legal, contiver força executiva.

Voltar Imprimir

CAIXA ECONÔMICA FEDERAL

Certificado de Regularidade do FGTS - CRF

Inscrição: 61.320.768/0001-37
Razão Social: SIX LABOR LTDA
Endereço: R DOS PINHEIROS 498 CONJ 42 EDIF ONIX / PINHEIROS / / / 05422-902

A Caixa Econômica Federal, no uso da atribuição que lhe confere o Art. 7, da Lei 8.036, de 11 de maio de 1990, certifica que, nesta data, a empresa acima identificada encontra-se em situação regular perante o Fundo de Garantia do Tempo de Servico - FGTS.

O presente Certificado não servirá de prova contra cobrança de quaisquer débitos referentes a contribuições e/ou encargos devidos, decorrentes das obrigações com o FGTS.

Validade:11/08/2025 a 09/09/2025

Certificação Número: 2025081103346124169093

Informação obtida em 15/08/2025 12:48:49

A utilização deste Certificado para os fins previstos em Lei esta condicionada a verificação de autenticidade no site da Caixa: **www.caixa.gov.br**

642

Imprimir Baixar PDF

SECRETARIA DA FAZENDA DO ESTADO DE SÃO PAULO

Cadastro Informativo dos Créditos não Quitados de Órgãos e Entidades Estaduais
CADIN Estadual

Informações Cadastrais

CNPJ/CPF: 61.320.768/0001-37

Não foram encontradas pendências no Cadastro de Créditos não quitados de Órgãos e Entidades Estaduais – CADIN ESTADUAL.

Pesquisa realizada em: 31/07/2025 às 12:27:18

Se você recebeu o comunicado CADIN regularize sua situação em 90 (noventa) dias contados a partir da data de expedição do mesmo.

Este documento não tem validade de Certidão Negativa.
Em conformidade com a Lei Estadual nº 12.799/2008 a inexistência de registro no CADIN Estadual:
- Não configura reconhecimento de regularidade de situação, nem dispensa a apresentação dos documentos exigidos em lei, decreto e demais atos normativos. (artigo 7º)
- Não impede a consulta prévia pelos órgãos e entidades da Administração direta e indireta ao sistema CADIN Estadual. (artigo 6º)
- Aos registros incluídos após a emissão da declaração cabe a aplicação do parágrafo 1º do artigo 6º.

A autenticidade deste documento deverá ser confirmada na página da Secretaria da Fazenda do Estado de São Paulo, endereço: https://www.fazenda.sp.gov.br/cadin_estadual/pages/publ/cadin.aspx

Código da Declaração: 4AAF273D.D63E0BE6.2F14E530.38098627

EMISSÃO GRATUITA

Atenção: Qualquer rasura ou emenda invalidará este documento.

PREFEITURA MUNICIPAL DE RIBEIRÃO PIRES
SECRETARIA MUNICIPAL DE FINANÇAS
NOTA FISCAL DE SERVIÇO ELETRÔNICA - NFS-e

NFS-e	Código de Verificação	Emissão da NFS-e
9600	GDFCMZWVO	01/08/2025 13:15

RPS	Série RPS	Tipo RPS	NFS-e Substituída

Prestador de Serviço

CPF/CNPJ: 01.509.443/0001-75 Inscrição 1007649
Nome/Razão Social: AMMA ASSISTENCIA MEDICA LTDA
Endereço RUBIÃO JÚNIOR Número: 438
Complemento: Bairro: CENTRO ALTO
CEP: 09424-050 Município: RIBEIRAO PIRES UF: SP País: Brasil
E-mail: ammaltda@gmail.com Telefone: (11)4828-1281

Tomador de Serviço

CPF/CNPJ: 26.702.577/0001-39 Inscrição Municipal: NIF:
Nome/Razão Social: BIOGESP- ASSOCIAÇÃO DE GESTÃO E EXECUÇÃO DE SERVIÇOS PIBLICOS E SOCIAIS
Endereço: Rua Cardeal Arcoverde Número: 1641
Complemento: Bairro: Pinheiros
CEP: 05407-002 Município: SAO PAULO UF: SP País: Brasil
E-mail: Telefone:

Atividade Econômica

4.03 / 8.403 - Hospitais, Clínicas, Laboratórios, Sanatórios, Manicômios, Casas De Saúde, Prontos-Socorros, Ambulat

Discriminação do Serviço

PRESTAÇÃO DE SERVIÇOS MÉDICOS DE COLPOSCOPIA REFERENTE AO MÊS JULHO/2025 NO CAISM DE RIBEIRÃO PIRES, SENDO 4DIAS;
02/07 07:00 ÁS 11:00 e 12:00 ás 16:00
16/07 07:00 ás 11:00 e 12:00 ás 16:00
23/07 07:00 ás 11:00 e 12:00 ás 16:00
30/07 07:00 ás 11:00 e 12:00 ás 16:00

32 HORAS , VALOR DE R$ 200,00 Á HORA.
DADOS BANCÁRIO;
BANCO SANTANDER
AG; 0196
C/C 01004743-9
CPF: 02141946808 TITULAR: ROSANGELA RIBEIRO BAPTISTA

Tributos Federais (R$)					Valor Aproximado dos Tributos (%)			
PIS	COFINS	INSS	IR	CSLL	Federal	Estadual	Municipal	Fonte
41,60	192,00	0,00	96,00	64,00	0,00%	0,00%	0,00%	1.006,08

Identificação Prestação de Serviços		Detalhamento de Valores (R$)	
Código da Obra		Valor do Serviço	6.400,00
Código A.R.T.		Desconto Incondicionado	0,00
Exigibilidade ISSQN	1-Exigível	Desconto Condicionado	0,00
Regime Especial de Tributação	0-Nenhum	Retenções Federais	393,60
Simples Nacional	( ) Sim (X) Não	Outras Retenções	0,00
Incentivador Fiscal		Deduções Previstas em Lei	0,00
Competência	08/2025	Base de Cálculo	6.400,00
Município Prestação	RIBEIRAO PIRES - SP	Alíquota	2,50
Munícipio Incidência	RIBEIRAO PIRES - SP	ISSQN	160,00
ISSQN a Reter	( ) Sim (X) Não	Valor Líquido	6.006,40

Outras Informações

ZapSign 22eec72e-5b3b-45a3-a539-ecbea879d9b6. Documento assinado eletronicamente, conforme MP 2.200-2/2001 e Lei 14.063/2020.

Relatório de Assinaturas

Datas e horários em UTC-0300 (America/Sao_Paulo)
Última atualização em 21 Agosto 2025, 11:13:56

ZapSign By Truora

Status: Assinado
Documento: NF-9600
Número: 22eec72e-5b3b-45a3-a539-ecbea879d9b6
Data da criação: 21 Agosto 2025, 10:00:09
Hash do documento original (SHA256): 66631ec6b4e41bf07f9603610f2318fa6d177ff040120ff95864ee3849c81ee1

Assinaturas

2 de 2 Assinaturas

Assinado via ZapSign by Truora

JAIR AMORIM
Data e hora da assinatura: 21/08/2025 10:00:40
Token: a8780035-0ff8-45a4-9b87-1e7fbf171796

Assinatura

Jair Amorim

Pontos de autenticação:

Telefone: + 5521996433103

E-mail: adm.direcao@biogesp.org.br
Nível de segurança: Validado por código único enviado por e-mail

IP: 190.115.64.230
Dispositivo: Mozilla/5.0 (Windows NT 10.0; Win64; x64) AppleWebKit/537.36 (KHTML, like Gecko) Chrome/140.0.0.0 Safari/537.36 Edg/140.0.0.0

Assinado via ZapSign by Truora

LUIZ CARLOS PERLATTI
Data e hora da assinatura: 21/08/2025 11:13:55
Token: 20dbc598-723e-4e34-b1a0-cb983b4e1f41

Assinatura

Luiz Carlos Perlatti

Pontos de autenticação:

Telefone: + 5511950002959

E-mail: lcperlatti@gmail.com

IP: 200.205.174.156
Dispositivo: Mozilla/5.0 (Windows NT 10.0; Win64; x64) AppleWebKit/537.36 (KHTML, like Gecko) Chrome/109.0.0.0 Safari/537.36

INTEGRIDADE CERTIFICADA - ICP-BRASIL

Assinaturas eletrônicas e físicas têm igual validade legal, conforme MP 2.200-2/2001 e Lei 14.063/2020.
Confirme a integridade do documento aqui.

Este Log é exclusivo e parte integrante do documento número 22eec72e-5b3b-45a3-a539-ecbea879d9b6, segundo os Termos de Uso da ZapSign , disponíveis em zapsign.com.br

ZapSign 22eec72e-5b3b-45a3-a539-ecbea879d9b6. Documento assinado eletronicamente, conforme MP 2.200-2/2001 e Lei 14.063/2020.

Santander

Internet Banking Empresarial

BIOGESP ASSOCIACAO DE GESTAO E EXECUCAO **Agência:** 0123 **Conta:** 130043711

Pronto! O pagamento foi realizado. Fazer outro Pix

Comprovante do Pix

Valor pago
R$ 6.006,40

Forma de pagamento
Ag 0123 Cc 13004371-1

Mensagem para o recebedor
REFERENTE A NF 9600

Dados do recebedor

Nome
ROSANGELA RIBEIRO BAPTISTA

CNPJ / CPF
***.419.468-**

Instituição
BCO SANTANDER (BRASIL) S.A.

Conta destino
Ag 0196 Cc 10047439

Dados do pagador

De
BIOGESP ASSOCIACAO DE GESTAO E EXECUCAO

CNPJ / CPF
26.******/****-39

Instituição
BANCO SANTANDER (BRASIL) S.A.

ID/Transação
E90400888202508211555447737615 65

Data e hora da transação
21/08/2025 - 12:56:24

Código de autenticação
IBE06F3BD478E9F724AAAB6

Central de Atendimento Santander Empresarial
4004-2125 (Regiões Metropolitanas)
0800 726 2125 (Demais Localidades)
0800 723 5007 (Pessoas com deficiência auditiva ou de fala)

SAC - Atendimento 24h por dia, todos os dias.
0800 762 7777
0800 771 0401 (Pessoas com deficiência auditiva ou de fala)
Ouvidoria - Das 9h às 18h, de segunda a sexta-feira, exceto feriado.
0800 726 0322
0800 771 0301 (Pessoas com deficiência auditiva ou de fala)

PREFEITURA MUNICIPAL DE RIBEIRÃO PIRES
SECRETARIA MUNICIPAL DE FINANÇAS
NOTA FISCAL DE SERVIÇO ELETRÔNICA - NFS-e

NFS-e	Código de Verificação	Emissão da NFS-e
9551	T45DYSXPC	03/07/2025 14:51

RPS	Série RPS	Tipo RPS	NFS-e Substituída
			9550

Prestador de Serviço

CPF/CNPJ: 01.509.443/0001-75 Inscrição 1007649
Nome/Razão Social: AMMA ASSISTENCIA MEDICA LTDA
Endereço RUBIÃO JÚNIOR Número: 438
Complemento: Bairro: CENTRO ALTO
CEP: 09424-050 Município: RIBEIRAO PIRES UF: SP País: Brasil
E-mail: ammaltda@gmail.com Telefone: (11)4828-1281

Tomador de Serviço

CPF/CNPJ: 26.702.577/0001-39 Inscrição Municipal: NIF:
Nome/Razão Social: BIOGESP- ASSOCIAÇÃO DE GESTÃO E EXECUÇÃO DE SERVIÇOS PIBLICOS E SOCIAIS
Endereço: Rua Cardeal Arcoverde Número: 1641
Complemento: Bairro: Pinheiros
CEP: 05407-002 Município: SAO PAULO UF: SP País: Brasil
E-mail: Telefone:

Atividade Econômica

4.03 / 8.403 - Hospitais, Clínicas, Laboratórios, Sanatórios, Manicômios, Casas De Saúde, Prontos-Socorros, Ambulat

Discriminação do Serviço

PRESTAÇÃO DE SERVIÇOS MÉDICOS DE COLPOSCOPIA REFERENTE AO MÊS JUNHO/2025 NO CAISM DE RIBEIRÃO PIRES, SENDO 5DIAS;
02/06 07:00 ÁS 11:00 e 12:00 ás 16:00
04/06 07:00 ás 11:00 e 12:00 ás 16:00
11/06 07:00 ás 11:00 e 12:00 ás 16:00
18/06 07:00 ás 11:00 e 12:00 ás 16:00
23/06 07:00 ás 11:00 e 12:00 ás 16:00
40 HORAS , VALOR DE R$ 200,00 Á HORA.
DADOS BANCÁRIO;
BANCO SANTANDER
AG; 0196
C/C 01004743-9
CPF: 02141946808 TITULAR: ROSANGELA RIBEIRO BAPTISTA

Tributos Federais (R$)					Valor Aproximado dos Tributos (%)			
PIS	COFINS	INSS	IR	CSLL	Federal	Estadual	Municipal	Fonte
52,00	240,00	0,00	120,00	80,00	0,00%	0,00%	0,00%	1.257,60

Identificação Prestação de Serviços		Detalhamento de Valores (R$)	
Código da Obra		Valor do Serviço	8.000,00
Código A.R.T.		Desconto Incondicionado	0,00
Exigibilidade ISSQN	1-Exigível	Desconto Condicionado	0,00
Regime Especial de Tributação	0-Nenhum	Retenções Federais	492,00
Simples Nacional	( ) Sim (X) Não	Outras Retenções	0,00
Incentivador Fiscal		Deduções Previstas em Lei	0,00
Competência	07/2025	Base de Cálculo	8.000,00
Município Prestação	RIBEIRAO PIRES - SP	Alíquota	2,50
Munícipio Incidência	RIBEIRAO PIRES - SP	ISSQN	200,00
ISSQN a Reter	( ) Sim (X) Não	Valor Líquido	7.508,00

Outras Informações

ZapSign 36a5e535-75d3-4f90-92eb-3185c09fe312. Documento assinado eletronicamente, conforme MP 2.200-2/2001 e Lei 14.063/2020.

Relatório de Assinaturas

Datas e horários em UTC-0300 (America/Sao_Paulo)
Última atualização em 04 Julho 2025, 08:46:47

Status: Assinado
Documento: NF-9551
Número: 36a5e535-75d3-4f90-92eb-3185c09fe312
Data da criação: 04 Julho 2025, 08:45:53
Hash do documento original (SHA256): 489a72af3ce70a42f226e73b4135e602542ec32b4a2b8403dfc98f26a2ff401a

Assinaturas

1 de 1 Assinaturas

Assinado via ZapSign by Truora

JAIR AMORIM

Data e hora da assinatura: 04/07/2025 08:46:29
Token: c82b4b97-9025-41cc-83ed-b9d4cd308fdd

Assinatura

Jair Amorim

Pontos de autenticação:

Telefone: + 5521996433103

E-mail: adm.direcao@biogesp.org.br
Nível de segurança: Validado por código único enviado por e-mail

IP: 72.44.22.53
Dispositivo: Mozilla/5.0 (Windows NT 10.0; Win64; x64) AppleWebKit/537.36 (KHTML, like Gecko) Chrome/138.0.0.0 Safari/537.36 Edg/138.0.0.0

INTEGRIDADE CERTIFICADA - ICP-BRASIL

Assinaturas eletrônicas e físicas têm igual validade legal, conforme MP 2.200-2/2001 e Lei 14.063/2020.
Confirme a integridade do documento aqui.

Este Log é exclusivo e parte integrante do documento número 36a5e535-75d3-4f90-92eb-3185c09fe312, segundo os Termos de Uso da ZapSign , disponíveis em zapsign.com.br

Santander

Internet Banking Empresarial

BIOGESP ASSOCIACAO DE GESTAO E EXECUCAO **Agência:** 0123 **Conta:** 130043711

Pronto! O pagamento foi realizado. Fazer outro Pix

Comprovante do Pix

Valor pago
R$ 7.508,00

Forma de pagamento
Ag 0123 Cc 13004371-1

Mensagem para o recebedor
REFERENTE A NF 9551

Dados do recebedor

Nome
ROSANGELA RIBEIRO BAPTISTA

CNPJ / CPF
***.419.468-**

Instituição
BCO SANTANDER (BRASIL) S.A.

Conta destino
Ag 0196 Cc 10047439

Dados do pagador

De
BIOGESP ASSOCIACAO DE GESTAO E EXECUCAO

CNPJ / CPF
26.******/****-39

Instituição
BANCO SANTANDER (BRASIL) S.A.

ID/Transação
E90400888202508081213440267239O6

Data e hora da transação
08/08/2025 - 09:14:32

Código de autenticação
IBE06000B3C2F36594AF798

Central de Atendimento Santander Empresarial
4004-2125 (Regiões Metropolitanas)
0800 726 2125 (Demais Localidades)
0800 723 5007 (Pessoas com deficiência auditiva ou de fala)

SAC - Atendimento 24h por dia, todos os dias.
0800 762 7777
0800 771 0401 (Pessoas com deficiência auditiva ou de fala)
Ouvidoria - Das 9h às 18h, de segunda a sexta-feira, exceto feriado.
0800 726 0322
0800 771 0301 (Pessoas com deficiência auditiva ou de fala)

Receita Federal

Documento de Arrecadação de Receitas Federais

CNPJ	Razão Social
26.702.577/0001-39	BIOGESP - ASSOCIACAO DE GESTAO E EXECUCAO DE SERVI

Período de Apuração	Data de Vencimento	Número do Documento
Julho/2025	20/08/2025	07.16.25226.8246438-8

Observações

Nº Recibo Declaração: 50000373670541

Pagar este documento até

20/08/2025

Valor Total do Documento

120,00

Composição do Documento de Arrecadação

Código	Denominação	Principal	Multa	Juros	Total
1708	IRRF - REMUNER SERV PRESTADOS POR PJ 06 IRRF - REMUNER SERV PRESTADOS POR PJ PA:07/2025 Vencimento:20/08/2025	120,00			120,00
	Totais	**120,00**			**120,00**

SENDA (Versão:5.2.7) Página: 1 / 1 14/08/2025 14:20:34

85830000001 7 20000385252 3 32071625226 4 82464388138 5 AUTENTICAÇÃO MECÂNICA

Documento de Arrecadação de Receitas Federais

85830000001 7 | 20000385252 3 | 32071625226 4 | 82464388138 5

CNPJ:	26.702.577/0001-39
Número:	07.16.25226.8246438-8
Pagar até:	20/08/2025
Valor:	120,00

Pague com o PIX

Santander

Internet Banking Empresarial

BIOGESP ASSOCIACAO DE GESTAO E EXECUCAO **Agência:** 0123 **Conta:** 130043711

Pagamentos > Boletos, contas e tributos >

Pagar com código de barras

Pagamento realizado com sucesso.

Empresa	Data do pagamento	Valor nominal	Valor total a pagar
TRIBUTOS FEDERAIS DARF NUMERADO	20/08/2025	R$ 120,00	R$ 120,00

858300000017.200003852523.320716252264.824643881385

Numero do Documento	Data de Vencimento	Valor
07.16.25226.8246438-8	20/08/2025	R$ 120,00

Codigo de Barras	Data / hora da transação:	Autenticação
85830000001-7 20000385252-3 32071625226-4 82464388138-5	20/08/2025 22:10:46	IBE886FB596B50C4CAE961F

DARF

Central de Atendimento Santander Empresarial
4004-2125 (Regiões Metropolitanas)
0800 726 2125 (Demais Localidades)
0800 723 5007 (Pessoas com deficiência auditiva ou de fala)

SAC - Atendimento 24h por dia, todos os dias.
0800 762 7777
0800 771 0401 (Pessoas com deficiência auditiva ou de fala)
Ouvidoria - Das 9h às 18h, de segunda a sexta-feira, exceto feriado.
0800 726 0322
0800 771 0301 (Pessoas com deficiência auditiva ou de fala)

Receita Federal

Documento de Arrecadação de Receitas Federais

CNPJ	Razão Social
26.702.577/0001-39	BIOGESP - ASSOCIACAO DE GESTAO E EXECUCAO DE SERVI

Período de Apuração	Data de Vencimento	Número do Documento
Julho/2025	20/08/2025	07.16.25226.8296853-0

Pagar este documento até
20/08/2025

Valor Total do Documento
372,00

Observações
Nº Recibo Declaração: 50000373670541

Composição do Documento de Arrecadação

Código	Denominação	Principal	Multa	Juros	Total
5952	RET DE CONTRIBUICOES PAGT PJ A PJ DE DIR PRIV 07 RET DE CONTRIBUICOES PAGT PJ A PJ DE DIR PRIV PA:07/2025 Vencimento:20/08/2025	372,00			372,00
	Totais	**372,00**			**372,00**

SENDA (Versão:5.2.7) Página: 1 / 1 14/08/2025 14:33:02

85850000003 7 72000385252 0 32071625226 4 82968530575 8 AUTENTICAÇÃO MECÂNICA

Documento de Arrecadação de Receitas Federais

85850000003 7 | 72000385252 0 | 32071625226 4 | 82968530575 8

CNPJ: 26.702.577/0001-39
Número: 07.16.25226.8296853-0
Pagar até: 20/08/2025
Valor: 372,00

Pague com o PIX

Santander

Internet Banking Empresarial

BIOGESP ASSOCIACAO DE GESTAO E EXECUCAO **Agência:** 0123 **Conta:** 130043711

Pagamentos > Boletos, contas e tributos >

Pagar com código de barras

Pagamento realizado com sucesso.

Empresa	Data do pagamento	Valor nominal	Valor total a pagar
TRIBUTOS FEDERAIS DARF NUMERADO	20/08/2025	R$ 372,00	R$ 372,00

858500000037.720003852520.320716252264.829685305758

Numero do Documento	Data de Vencimento	Valor
07.16.25226.8296853-0	20/08/2025	R$ 372,00

Codigo de Barras	Data / hora da transação:	Autenticação
85850000003-7 72000385252-0 32071625226-4 82968530575-8	20/08/2025 22:11:27	IBE249A0180135B4415B516

DARF

Central de Atendimento Santander Empresarial
4004-2125 (Regiões Metropolitanas)
0800 726 2125 (Demais Localidades)
0800 723 5007 (Pessoas com deficiência auditiva ou de fala)

SAC - Atendimento 24h por dia, todos os dias.
0800 762 7777
0800 771 0401 (Pessoas com deficiência auditiva ou de fala)
Ouvidoria - Das 9h às 18h, de segunda a sexta-feira, exceto feriado.
0800 726 0322
0800 771 0301 (Pessoas com deficiência auditiva ou de fala)

MINISTÉRIO DA FAZENDA
Secretaria da Receita Federal do Brasil
Procuradoria-Geral da Fazenda Nacional

CERTIDÃO POSITIVA COM EFEITOS DE NEGATIVA DE DÉBITOS RELATIVOS AOS TRIBUTOS FEDERAIS E À DÍVIDA ATIVA DA UNIÃO

Nome: AMMA ASSISTENCIA MEDICA S/S LTDA
CNPJ: 01.509.443/0001-75

Ressalvado o direito de a Fazenda Nacional cobrar e inscrever quaisquer dívidas de responsabilidade do sujeito passivo acima identificado que vierem a ser apuradas, é certificado que:

1. constam débitos administrados pela Secretaria da Receita Federal do Brasil (RFB) com exigibilidade suspensa nos termos do art. 151 da Lei nº 5.172, de 25 de outubro de 1966 - Código Tributário Nacional (CTN), ou objeto de decisão judicial que determina sua desconsideração para fins de certificação da regularidade fiscal, ou ainda não vencidos; e

2. não constam inscrições em Dívida Ativa da União (DAU) na Procuradoria-Geral da Fazenda Nacional (PGFN).

Conforme disposto nos arts. 205 e 206 do CTN, este documento tem os mesmos efeitos da certidão negativa.

Esta certidão é válida para o estabelecimento matriz e suas filiais e, no caso de ente federativo, para todos os órgãos e fundos públicos da administração direta a ele vinculados. Refere-se à situação do sujeito passivo no âmbito da RFB e da PGFN e abrange inclusive as contribuições sociais previstas nas alíneas 'a' a 'd' do parágrafo único do art. 11 da Lei nº 8.212, de 24 de julho de 1991.

A aceitação desta certidão está condicionada à verificação de sua autenticidade na Internet, nos endereços <http://rfb.gov.br> ou <http://www.pgfn.gov.br>.

Certidão emitida gratuitamente com base na Portaria Conjunta RFB/PGFN nº 1.751, de 2/10/2014.
Emitida às 09:40:26 do dia 30/05/2025 <hora e data de Brasília>.
Válida até 26/11/2025.
Código de controle da certidão: **8F6A.F13B.676F.BF32**
Qualquer rasura ou emenda invalidará este documento.

Secretaria da Fazenda e Planejamento do Estado de São Paulo

Débitos Tributários Não Inscritos na Dívida Ativa do Estado de São Paulo

CNPJ: 01.509.443/0001-75

Ressalvado o direito da Secretaria da Fazenda e Planejamento do Estado de São Paulo de apurar débitos de responsabilidade da pessoa jurídica acima identificada, é certificado que **não constam débitos** declarados ou apurados pendentes de inscrição na Dívida Ativa de responsabilidade do estabelecimento matriz/filial acima identificado.

Certidão nº	25080236989-68
Data e hora da emissão	05/08/2025 11:15:39
Validade	6 (seis) meses, contados da data de sua expedição.

Qualquer rasura ou emenda invalidará este documento.

A aceitação desta certidão está condicionada à verificação de sua autenticidade no sítio **www.pfe.fazenda.sp.gov.br**

PREF MUNIC DE RIBEIRAO PIRES
SECRETARIA MUNICIPAL DE FINANÇAS
GERÊNCIA DA RECEITA
09400-110 - RUA MIGUEL PRISCO, 288 CENTRO RIBEIRÃO PIRES SP

CERTIDÃO NEGATIVA DE DÉBITOS

Número 154498/2025 **Data Geração: 25/07/2025** **Data 25/10/2025**

Certificamos para os devidos fins que foi procedida a necessária verificação no sistema e demais apontamentos desta Municipalidade, NÃO CONSTANDO DÉBITOS para com a Fazenda Pública Municipal até a presente data, referente a inscrição abaixo identificada. Fica ressalvado o direito da Fazenda Pública do Município na cobrança de débitos provenientes de impostos, taxas e contribuições que venham a ser apurados e que se verifiquem a qualquer tempo, inclusive em relação aos tributos e períodos referidos nesta certidão.

Identificação	
CCM	**1007649**
Contribuinte	**AMMA ASSISTENCIA MEDICA LTDA**
CNPJ ou CPF	**01.509.443/0001-75**
Inscrição Estatual ou RG	
Endereço	**09424-050 - RUA RUBIAO JUNIOR, 438**
Bairro	**CENTRO ALTO** **Cidade: RIBEIRAO PIRES** **Estado: SP**
Atividade	**CLINICA MEDICA**

Data Emissão: 25/07/2025

Tanto a veracidade da informação quanto a manutenção da condição de não devedor poderá ser verificada na seguinte página da Internet:
http://www.ribeiraopires.sp.gov.br
Número: 154498/2025
Inscrição: 1007649

ATENÇÃO: Qualquer rasura ou emenda **INVALIDARÁ** a presente certidão.

Certidão Emitida Gratuitamente

PODER JUDICIÁRIO
JUSTIÇA DO TRABALHO

CERTIDÃO NEGATIVA DE DÉBITOS TRABALHISTAS

Nome: AMMA ASSISTENCIA MEDICA S/S LTDA (MATRIZ E FILIAIS)
CNPJ: 01.509.443/0001-75
Certidão nº: 43722277/2025
Expedição: 31/07/2025, às 11:33:15
Validade: 27/01/2026 - 180 (cento e oitenta) dias, contados da data de sua expedição.

Certifica-se que **AMMA ASSISTENCIA MEDICA S/S LTDA (MATRIZ E FILIAIS)**, inscrito(a) no CNPJ sob o nº **01.509.443/0001-75**, **NÃO CONSTA** como inadimplente no Banco Nacional de Devedores Trabalhistas.
Certidão emitida com base nos arts. 642-A e 883-A da Consolidação das Leis do Trabalho, acrescentados pelas Leis ns.° 12.440/2011 e 13.467/2017, e no Ato 01/2022 da CGJT, de 21 de janeiro de 2022.
Os dados constantes desta Certidão são de responsabilidade dos Tribunais do Trabalho.
No caso de pessoa jurídica, a Certidão atesta a empresa em relação a todos os seus estabelecimentos, agências ou filiais.
A aceitação desta certidão condiciona-se à verificação de sua autenticidade no portal do Tribunal Superior do Trabalho na Internet (http://www.tst.jus.br).
Certidão emitida gratuitamente.

INFORMAÇÃO IMPORTANTE
Do Banco Nacional de Devedores Trabalhistas constam os dados necessários à identificação das pessoas naturais e jurídicas inadimplentes perante a Justiça do Trabalho quanto às obrigações estabelecidas em sentença condenatória transitada em julgado ou em acordos judiciais trabalhistas, inclusive no concernente aos recolhimentos previdenciários, a honorários, a custas, a emolumentos ou a recolhimentos determinados em lei; ou decorrentes de execução de acordos firmados perante o Ministério Público do Trabalho, Comissão de Conciliação Prévia ou demais títulos que, por disposição legal, contiver força executiva.

Voltar Imprimir

CAIXA ECONÔMICA FEDERAL

Certificado de Regularidade do FGTS - CRF

Inscrição: 01.509.443/0001-75

Razão Social: AMMA ASSISTENCIA MEDICA SC LTDA

Endereço: R RUBIAO JUNIOR 438 / CENTRO ALTO / RIBEIRAO PIRES / SP / 09424-050

A Caixa Econômica Federal, no uso da atribuição que lhe confere o Art. 7, da Lei 8.036, de 11 de maio de 1990, certifica que, nesta data, a empresa acima identificada encontra-se em situação regular perante o Fundo de Garantia do Tempo de Servico - FGTS.

O presente Certificado não servirá de prova contra cobrança de quaisquer débitos referentes a contribuições e/ou encargos devidos, decorrentes das obrigações com o FGTS.

Validade:12/08/2025 a 10/09/2025

Certificação Número: 2025081203150648125353

Informação obtida em 22/08/2025 12:10:51

A utilização deste Certificado para os fins previstos em Lei esta condicionada a verificação de autenticidade no site da Caixa: **www.caixa.gov.br**

Imprimir Baixar PDF

SECRETARIA DA FAZENDA DO ESTADO DE SÃO PAULO

Cadastro Informativo dos Créditos não Quitados de Órgãos e Entidades Estaduais
CADIN Estadual

Informações Cadastrais

CNPJ/CPF: 01.509.443/0001-75

Não foram encontradas pendências no Cadastro de Créditos não quitados de Órgãos e Entidades Estaduais – CADIN ESTADUAL.

Pesquisa realizada em: 31/07/2025 às 12:02:19

Se você recebeu o comunicado CADIN regularize sua situação em 90 (noventa) dias contados a partir da data de expedição do mesmo.

Este documento não tem validade de Certidão Negativa.
Em conformidade com a Lei Estadual nº 12.799/2008 a inexistência de registro no CADIN Estadual:
- Não configura reconhecimento de regularidade de situação, nem dispensa a apresentação dos documentos exigidos em lei, decreto e demais atos normativos. (artigo 7º)
- Não impede a consulta prévia pelos órgãos e entidades da Administração direta e indireta ao sistema CADIN Estadual. (artigo 6º)
- Aos registros incluídos após a emissão da declaração cabe a aplicação do parágrafo 1º do artigo 6º.

A autenticidade deste documento deverá ser confirmada na página da Secretaria da Fazenda do Estado de São Paulo, endereço: https://www.fazenda.sp.gov.br/cadin_estadual/pages/publ/cadin.aspx

Código da Declaração: 90C18311.CAC3DBCF.80019D0D.15AE0E50

EMISSÃO GRATUITA

Atenção: Qualquer rasura ou emenda invalidará este documento.

PREFEITURA MUNICIPAL DE RIBEIRÃO PIRES
SECRETARIA MUNICIPAL DE FINANÇAS
NOTA FISCAL DE SERVIÇO ELETRÔNICA - NFS-e

NFS-e	Código de Verificação	Emissão da NFS-e
15	EOVRYMD9X	14/05/2025 15:25

RPS	Série RPS	Tipo RPS	NFS-e Substituída

Prestador de Serviço

CPF/CNPJ: 41.352.382/0001-08 Inscrição 1031074
Nome/Razão Social: LABORMED SERVICOS EM SAUDE LTDA
Endereço 999 Comendador João Ugliengo Número: 4
Complemento: ,SALA 10 Bairro: Centro Alto
CEP: 09424-000 Município: RIBEIRAO PIRES UF: SP País: Brasil
E-mail: contato@yosep.com.br Telefone:

Tomador de Serviço

CPF/CNPJ: 26.702.577/0001-39 Inscrição Municipal: NIF:
Nome/Razão Social: BIOGESP-ASSOCIAÇÃO DE GESTÃO E EXECUÇÃO DE SERVIÇOS PÚBLICOS E SOCIAIS
Endereço: Rua RUA CUNHA GAGO Número: 700
Complemento: Bairro: Pinheiros
CEP: 05421-001 Município: SAO PAULO UF: SP País: Brasil
E-mail: BIOGESP.OSS@GMAIL.COM Telefone: (11)4726-6364

Atividade Econômica

4.03 / 8.403 - Hospitais, Clínicas, Laboratórios, Sanatórios, Manicômios, Casas De Saúde, Prontos-Socorros, Ambulat

Discriminação do Serviço

PRESTAÇÃO DE SERVIÇOS LABORATORIAIS ANÁLISES CLÍNICAS+ EXECUÇÃO DE EXAMES DA PLATAFORMA DE CADASTRO NÚMERO 1793 (HMSL/UBS), NO PERÍODO DE 01/04/2025 A 30/04/2025.
Base de Cálculo do Inss: R$67.500,00
Retenção Para a Seguridade Social (11% Sobre a Mão de Obra) = 7.425,00
Retenção IR 1,5%: 2.025,00
Retenção CSRF 4,65%: 6.277,50
Retenção de INSS Conf. IN RFB nº 2110/2022, Artigos 116 a 119.
Retenção de Imposto de Renda Conf. Art. 714 do Decreto nº 9.580/2018 - RIR/2018.
Retenção da CSRF Conf. Art. 1º da Instrução Normativa RFB nº 459/2004.
DADOS BANCÁRIOS:
Banco: Bradesco
Agência: 0121 Conta Corrente: 55.298-4 CNPJ: 048741531/0001-61

Tributos Federais (R$)					Valor Aproximado dos Tributos (%)			
PIS	COFINS	INSS	IR	CSLL	Federal	Estadual	Municipal	Fonte
877,50	4.050,00	7.425,00	2.025,00	1.350,00	0,00%	0,00%	0,00%	

Identificação Prestação de Serviços		Detalhamento de Valores (R$)	
Código da Obra		Valor do Serviço	135.000,00
Código A.R.T.		Desconto Incondicionado	0,00
Exigibilidade ISSQN	1-Exigível	Desconto Condicionado	0,00
Regime Especial de Tributação	0-Nenhum	Retenções Federais	15.727,50
Simples Nacional	( ) Sim (X) Não	Outras Retenções	0,00
Incentivador Fiscal		Deduções Previstas em Lei	0,00
Competência	04/2025	Base de Cálculo	135.000,00
Município Prestação	RIBEIRAO PIRES - SP	Alíquota	2,50
Munícipio Incidência	RIBEIRAO PIRES - SP	ISSQN	3.375,00
ISSQN a Reter	( ) Sim (X) Não	Valor Líquido	119.272,50

Outras Informações

660

Santander

Internet Banking Empresarial

BIOGESP ASSOCIACAO DE GESTAO E EXECUCAO **Agência:** 0123 **Conta:** 130043711

Pronto! O pagamento foi realizado. Fazer outro Pix

Comprovante do Pix

Valor pago
R$ 89.272,50

Forma de pagamento
Ag 0123 Cc 13004371-1

Mensagem para o recebedor
REFERENTE A NF 15 VALOR FINAL

Dados do recebedor

Nome
Labormed Servicos Em Saude Ltda

CNPJ / CPF
41.***.***/****-08

Instituição
BCO BRADESCO S.A.

Conta destino
Ag 0121 Cc 346012

Dados do pagador

De
BIOGESP ASSOCIACAO DE GESTAO E EXECUCAO

CNPJ / CPF
26.***.***/****-39

Instituição
BANCO SANTANDER (BRASIL) S.A.

ID/Transação
E90400888202508201450447004736 40

Data e hora da transação
20/08/2025 - 11:51:41

Código de autenticação
IBE06882AC0CDB220418F92

Central de Atendimento Santander Empresarial
4004-2125 (Regiões Metropolitanas)
0800 726 2125 (Demais Localidades)
0800 723 5007 (Pessoas com deficiência auditiva ou de fala)

SAC - Atendimento 24h por dia, todos os dias.
0800 762 7777
0800 771 0401 (Pessoas com deficiência auditiva ou de fala)
Ouvidoria - Das 9h às 18h, de segunda a sexta-feira, exceto feriado.
0800 726 0322
0800 771 0301 (Pessoas com deficiência auditiva ou de fala)

Santander

Internet Banking Empresarial

BIOGESP ASSOCIACAO DE GESTAO E EXECUCAO **Agência:** 0123 **Conta:** 130043711

Pronto! O pagamento foi realizado. Fazer outro Pix

Comprovante do Pix

Valor pago
R$ 30.000,00

Forma de pagamento
Ag 0123 Cc 13004371-1

Mensagem para o recebedor
REFERENTE AO PAGAMENTO PARCIAL DA NF 15

Dados do recebedor

Nome
Labormed Servicos Em Saude Ltda

CNPJ / CPF
41.***.***/****-08

Instituição
BCO BRADESCO S.A.

Conta destino
Ag 0121 Cc 346012

Dados do pagador

De
BIOGESP ASSOCIACAO DE GESTAO E EXECUCAO

CNPJ / CPF
26.***.***/****-39

Instituição
BANCO SANTANDER (BRASIL) S.A.

ID/Transação
E90400888202507201445429485012 60

Data e hora da transação
20/07/2025 - 11:46:03

Código de autenticação
IBE06B7BE8E7885E44EA184

Central de Atendimento Santander Empresarial
4004-2125 (Regiões Metropolitanas)
0800 726 2125 (Demais Localidades)
0800 723 5007 (Pessoas com deficiência auditiva ou de fala)

SAC - Atendimento 24h por dia, todos os dias.
0800 762 7777
0800 771 0401 (Pessoas com deficiência auditiva ou de fala)
Ouvidoria - Das 9h às 18h, de segunda a sexta-feira, exceto feriado.
0800 726 0322
0800 771 0301 (Pessoas com deficiência auditiva ou de fala)

pagamento parcial em julho/2025

662

Pacientes por Data

SULENI MARIA RIBEIRO DOS SANTOS

Convenio :

Periodo de 01-04-2025 a 30-04-2025

Data	Codigo	Paciente	Dt.Nasc	S	Convenio
03/04/2025	0062303	MARIA JOSE SILVINO DA SILVA	16/01/1962	F	18
HEMO, NA, K, UREIA, CREA					
03/04/2025	0062304	ALEXANDRE PENA DE CASTRO	07/10/1975	M	18
HEMO, PCRT, UREIA, CREA, NA, K					
03/04/2025	0062305	CARLICE DA LUZ CARDOSO	14/10/1954	F	18
HEMO, PCRT, UREIA, CREA, NA, K, TROPO					
03/04/2025	0062306	JOSE CANDIDO SILVA	08/10/1943	M	18
HEMO, PCRT, UREIA, CREA, NA, K					
03/04/2025	0062307	ALEXANDRE PENA DE CASTRO	07/10/1975	M	18
HEMOC, ANT20, HEMOC, ANT20					
03/04/2025	0062308	CARLICE DA LUZ CARDOSO	14/10/1954	F	18
TROPO, CKMB, CPK					
03/04/2025	0062309	ILMA LOPES DE OLIVEIRA	02/09/1960	F	18
GASO					
03/04/2025	0062310	ALEXANDRE PENA DE CASTRO	07/10/1975	M	18
BK					
09/04/2025	0063002	DALVA ROSA DA SILVA	20/10/1948	F	18
GASO					
07/04/2025	0063007	JOSE CANDIDO SILVA	08/10/1943	M	18
HEMO, PCRT, UREIA, CREA, NA, K					
15/04/2025	0063178	RN DE LEILA CRISTINA DE HOLANDA	15/04/2025	F	18
HEMO, PCR, ABO, RH					
15/04/2025	0063179	RN DE SONIA CRISTINA OLIVEIRA NOVAES RO1S5S/I04/2025		M	18
ABO, RH					
07/04/2025	0063297	APARECIDA DIAS DE OLIVEIRA BASTOS	25/11/1954	F	18
HEMO, PCRT, UREIA, CREA, NA, K, TP, TTPA					
07/04/2025	0063298	IRACI DIAS DO VALLE	07/09/1959	F	18
HEMO, PCRT, UREIA, CREA, NA, K, TP, TTPA					
07/04/2025	0063314	IZAURI VENTURA	02/01/1949	M	18
HEMOC, ANT20					

Pacientes por Data

SULENI MARIA RIBEIRO DOS SANTOS

Convenio :

Periodo de 01-04-2025 a 30-04-2025

Data	Codigo	Paciente	Dt.Nasc	S	Convenio
03/04/2025	0063331	MARIA APARECIDA	05/11/1969	F	18
HEMO, GLICO, URINA					
03/04/2025	0063332	PRISCILLA DE CARVALHO FERREIRA	09/11/1980	F	18
HEMO, GLICO, URINA					
01/04/2025	0063333	MATEUS HENRIQUE DA SILVA	23/11/1997	M	18
HEMO, COLES, LDL, VLDL, HDL, TRI, TGO, TGP, UREIA, CREA, GLICO, HBGLI, FERRI, FE, K					
08/04/2025	0063868	MARIA CLARA VERICIO MARTINS	05/05/2000	F	10
CULT, ATB					
02/04/2025	0063869	FRANCISCA FRANCINEIDE VIEIRA RODRIGUES	26/05/1963	F	10
HEMO, GLICO, UREIA, CREA, URICO, TGO, TGP, COLES, HDL, LDL, VLDL, TRI, HBGLI, URINA, PPF					
02/04/2025	0063870	ANDREIA SALGADO DOS SANTOS	27/08/1984	F	10
HEMO, GLICO, UREIA, CREA, URICO, TGO, TGP, COLES, HDL, LDL, VLDL, TRI, URINA, HBGLI					
02/04/2025	0063871	LAURA MABELLE DUCLOS	02/06/2011	F	10
HEMO, GLICO, UREIA, CREA, URICO, COLES, HDL, LDL, VLDL, TRI, URINA, HBGLI, PPF					
02/04/2025	0063872	ANTONIO CARLOS DA SILVA HENRIQUE	15/08/1959	M	10
HEMO, GLICO, HBGLI, TGO, TGP, PSA, COLES, HDL, LDL, VLDL, TRI, UREIA, CREA, URICO, URINA GAMGT					
02/04/2025	0063873	JAMILA MILLY DE LIMA	26/06/1998	F	10
URINA, UROC, ANT11					
04/04/2025	0063874	MANOEL JERONIMO DA COSTA	07/01/1957	M	10
HEMO, GLICO, UREIA, CREA, URICO, TGO, TGP, PSA, COLES, HDL, LDL, VLDL, TRI, URINA, HBGLI					
04/04/2025	0063875	JOAQUIM DOS ANJOS ALMEIDA	21/03/1959	M	10
HEMO, GLICO, UREIA, CREA, URICO, NA, K, TGO, TGP, PSA, COLES, HDL, LDL, VLDL, TRI URINA, HBGLI					
04/04/2025	0063876	KELLY CAROLINA PESTANO TEIXEIRA	19/06/1994	F	10
CURV6					
04/04/2025	0063877	ELISABETH COELHO	21/05/1960	F	10
HEMO, GLICO, UREIA, CREA, URICO, TGO, TGP, TSH, COLES, HDL, LDL, VLDL, TRI, URINA, HBGLI					
04/04/2025	0063878	HEITOR DE PAULA SANTOS	16/05/2022	M	10
HEMO, GLICO, FE, FERRI, NA, K, TGO, TGP, UREIA, CREA, T3, T4L, TSH, COLES, HDL LDL, VLDL, TRI, URINA, PPF					

Pacientes por Data

SULENI MARIA RIBEIRO DOS SANTOS

Convenio :

Periodo de 01-04-2025 a 30-04-2025

Data	Codigo	Paciente	Dt.Nasc	S	Convenio
04/04/2025	0063879	CELIS SANTOS NOGUEIRA	30/01/1962	F	10
HEMO, GLICO, UREIA, CREA, URICO, TGO, TGP, COLES, HDL, LDL, VLDL, TRI, URINA, HBGLI					
04/04/2025	0063880	TIFFANY ARIANE MARTINS CEZARIO	03/02/2003	F	10
HEMO, GLICO, COLES, HDL, LDL, VLDL, TRI, TSH, URINA					
04/04/2025	0063881	EVELYN HENRIQUE GONZALEZ SATURNINO	19/02/2020	F	10
HEMO, GLICO, NA, K, TGO, TGP, UREIA, CREA, AMILA, COLES, HDL, LDL, VLDL, TRI, FE FERRI, PCRT, ASLO, VHS, URINA, PPF, T3, T4L, TSH					
07/04/2025	0063882	MARIA DE LOURDES PEREIRA DO CARMOS	24/01/1967	F	10
CREA, GLICO, HBGLI, MG, B12, TSH, T4L, COLES, HDL, LDL, VLDL					
07/04/2025	0063883	NADVANE ARAUJO SILVA	02/05/1969	F	10
HEMO, GLICO, UREIA, CREA, URICO, TGO, TGP, COLES, HDL, LDL, VLDL, TRI, URINA, HBGLI, CEA PCRT, OCUL					
07/04/2025	0063884	CARLOS GOMES SALES	30/12/1990	M	10
HEMO, GLICO, UREIA, CREA, URICO, TGO, TGP, COLES, HDL, LDL, VLDL, TRI, URINA, HBGLI					
07/04/2025	0063885	LETICIA TENORIO DO NASCIMENTO MACHADO	03/12/2000	F	10
HEMO, ABO, RH, GLICO, TOXG, TOXM, RUIGG, RUIGM, HIV, VDRL, HBSAG, URINA, PPF, HCV					
07/04/2025	0063886	GILVANETE ALVES DANTAS NUNES	09/08/1961	F	10
UREIA, CREA, TGO, TGP					
07/04/2025	0063887	MILTON SERGIO NUNES	28/10/1959	M	10
CREA, URICO, UREIA					
07/04/2025	0063888	ZULMIRA DE SOUZA SILVA	14/08/1951	F	10
HEMO, GLICO, HBGLI, COLES, HDL, LDL, VLDL, TRI, URICO, TSH, UREIA, CREA					
07/04/2025	0063889	OSWALDO MUDULLO	17/08/1940	M	10
HEMO, GLICO, UREIA, CREA, URICO, TGO, TGP, PSA, NA, K, COLES, HDL, LDL, VLDL, TRI HBGLI, URINA					
09/04/2025	0063890	ISABELA BARBOSA DOS SANTOS	09/10/2000	F	10
HEMO, URINA, UROC, ANT11, GLICO, COLES, HDL, LDL, VLDL, TRI, TSH, HIV, VDRL, HBSAG, ANTIS HCV					
09/04/2025	0063891	SOELY CONRADO DOS REIS	08/03/1961	M	10
HEMO, GLICO, UREIA, CREA, URICO, TGO, TGP, COLES, HDL, LDL, VLDL, TRI, HBGLI, URINA, PSA					
09/04/2025	0063892	JOAO VITOR PEREIRA DOS SANTOS	31/03/2018	M	10
HEMO, GLICO, PCRT, ASLO, VHS, TGO, TGP, T3, T4L, TSH, NA, K, UREIA, CREA, FE FERRI, COLES, HDL, LDL, VLDL, TRI, AMILA, URINA, PPF					

Pacientes por Data

SULENI MARIA RIBEIRO DOS SANTOS

Convenio :

Periodo de 01-04-2025 a 30-04-2025

Data	Codigo	Paciente	Dt.Nasc	S	Convenio
09/04/2025	0063893	JORGE JERONIMO VARGAS	26/03/1971	M	10
HEMO, GLICO, UREIA, CREA, URICO, TGO, TGP, PSA, COLES, HDL, LDL, VLDL, TRI, URINA, HBGLI					
09/04/2025	0063894	VANILDA MARIA DA SILVA SOUZA	22/02/1967	F	10
HEMO, URICO, CPK, MG, K, NA, TGO, TGP, TSH, T4L, UREIA, CREA, TRI, COLES, HDL LDL, VLDL, GLICO, HBGLI					
09/04/2025	0063895	HELDER DE PAULO BARBOSA	29/08/1977	M	10
HEMO, GLICO, UREIA, CREA, URICO, TGO, TGP, PSA, GAMGT, COLES, HDL, LDL, VLDL, TRI, HBGLI URINA					
09/04/2025	0063896	MARIA DAS GRACAS DA SILVa	01/03/1956	F	10
HEMO, GLICO, HBGLI, TGO, TGP, COLES, HDL, LDL, VLDL, TRI, URINA, UREIA, CREA, URICO					
09/04/2025	0063897	MIGUEL ALMEIDA DOS SANTOS GONCALO	22/04/2015	M	10
HEMO, GLICO, NA, K, ASLO, VHS, PCRT, TGO, TGP, UREIA, CREA, FE, FERRI, COLES, HDL LDL, VLDL, TRI, T3, T4L, TSH, HBGLI, LATEX, IGE, URINA, PPF					
11/04/2025	0063898	HENRIQUE ESMERALDO NUNES ALVES	05/10/1999	M	10
HEMO, GLICO, UREIA, CREA, URICO, TGO, TGP, COLES, HDL, LDL, VLDL, TRI, URINA, HBGLI					
11/04/2025	0063899	LORENA SOUSA TABOSA	27/09/2013	F	10
HEMO, GLICO, NA, K, TGO, TGP, UREIA, CREA, AMILA, PCRT, VHS, ASLO, T3, T4L, TSH FE, FERRI, COLES, TRI, URINA, PPF					
11/04/2025	0063900	GILBERTO DOS SANTOS TABOSA JUNIOR	18/12/2013	F	10
HEMO, GLICO, NA, K, TGO, TGP, UREIA, CREA, FERRI, FE, ASLO, VHS, PCRT, AMILA, T3 T4L, TSH, COLES, TRI, URINA, PPF					
11/04/2025	0063901	ISABELA FERREIRA GRILLO	26/06/2021	F	10
HEMO, GLICO, NA, K, TGO, TGP, UREIA, CREA, FE, FERRI, COLES, TRI, ASLO, PCRT, VHS URINA, PPF					
14/04/2025	0063902	CARLA HIDALGO RODRIGUES	04/09/2007	F	10
HEMO, ABO, RH, GLICO, TOXG, TOXM, RUIGG, RUIGM, HIV, VDRL, HBSAG, ANTIS, URINA, PPF, HCV					
14/04/2025	0063903	LUCAS MARQUES PRADO	12/02/1997	M	10
HIV, VDRL, HCV, HBSAG, ANTIS					
14/04/2025	0063904	FABIA NASCIMENTO DA SILVA	12/08/1974	F	10
HEMO, GLICO, UREIA, CREA, URICO, TGO, TGP, COLES, HDL, LDL, VLDL, TRI, URINA, HBGLI					
14/04/2025	0063905	ANDERSON DOS SANTOS SOUZA	01/11/1990	M	10
URICO, CPK, MG, K, NA, TGO, TGP, HEMO, TSH, T4L, UREIA, CREA, TRI, COLES, HDL LDL, VLDL, GLICO, HBGLI					

Pacientes por Data

SULENI MARIA RIBEIRO DOS SANTOS

Convenio :

Periodo de 01-04-2025 a 30-04-2025

Data	Codigo	Paciente	Dt.Nasc	S	Convenio
14/04/2025	0063906	JOSE PINTO DOS SANTOS	02/08/1968	M	10

HEMO, GLICO, HBGLI, TGO, TGP, PSA, COLES, HDL, LDL, VLDL, TRI, UREIA, CREA, URICO, URINA
PPF

02/04/2025	0063926	RAPHAEL FERREIRA DOS SANTOS	26/01/2010	M	11

HEMO, GLICO, COLES, HDL, LDL, VLDL, TRI, CREA, UREIA, URINA

02/04/2025	0063927	JOSE RUBENS DA SILVA	02/12/1944	M	11

CREA, CPK, GLICO, HBGLI, MG, K, NA, TRI, B12, VITAD, PCRT, INSUL, ZIN, COLES, HDL
LDL, VLDL, MICAI

02/04/2025	0063928	MERCIA APARECIDA DE PAULA IANELLI	17/10/1958	F	11

HEMO, HBGLI, TGO, TGP, UREIA, CREA, GLICO, TSH, T4L, COLES, HDL, LDL, VLDL, TRI, VITAD
B12, NA, K, URINA

02/04/2025	0063929	BEATRIZ DO CARMO MACEDO	22/01/1989	F	11

CURV6

02/04/2025	0063930	LILIAN CRISTINA KOCHE	31/10/1973	F	11

K, TRI, UREIA, VITAD, HEMO, CREA, NA, URINA, COLES, HDL, LDL, VLDL, GLICO

02/04/2025	0063931	PAULO NAQUES PINTO RIBEIRO	29/09/1958	M	11

BILI, HEMO, UREIA, CREA, TGO, TGP, PCRT, FAL, GAMGT, NA, K, MG, GLICO, HBGLI, COLES
HDL, LDL, VLDL, TRI, VDRL, TSH, T4L, B12, FOLIC, HIV, HBSAG, ANTIS, HCV, URINA, AMILA
LIPAS, TP, TTPA, VHS

02/04/2025	0063932	GABRIELLA FERREIRA DA SILVA	10/04/2016	F	11

HEMO, TGO, TGP, HBGLI, UREIA, CREA, GLICO, COLES, HDL, LDL, VLDL, TRI, NA, K, FE
FERRI, URICO, URINA

02/04/2025	0063933	LUIZ ANTONIO PEINADO	21/09/1956	M	11

K, UREIA, HEMO, PSA, OCUL, CREA, NA, URINA, HBGLI, COLES, HDL, LDL, VLDL, GLICO, PPF

02/04/2025	0063934	GIOVANNA ISABELA VIEGA	01/02/2009	F	11

HEMO, GLICO, COLES, HDL, LDL, VLDL, TRI, TSH, URINA, PPF

02/04/2025	0063935	BEATRIZ LUCATELLI	18/03/1978	F	11

BHCG

02/04/2025	0063936	IVANA DE BRITO DOS SANTOS	24/07/1981	F	11

HEMO, GLICO, COLES, HDL, LDL, VLDL, TRI, TSH, T4L, T4, VITAD, B12, LH, FSH, TESTO
PROGE, PROLA

02/04/2025	0063937	FABRICIO DE BRITO DOS SANTOS	22/01/1989	M	11

TSH, LH, FSH, INSUL, PTH, TESTO, TESTL, T4, T4L, T3, PROGE, CORT1

Pacientes por Data

SULENI MARIA RIBEIRO DOS SANTOS

Convenio :

Periodo de 01-04-2025 a 30-04-2025

Data	Codigo	Paciente	Dt.Nasc	S	Convenio
02/04/2025	0063938	JOSE VALTER DA CRUZ	29/01/1952	M	11
TSH, T4L, T4, T3					
04/04/2025	0063939	JONATHAN MENEZES GALVAO	12/01/1990	M	11
HEMO, GLICO, COLES, HDL, LDL, VLDL, TRI, CREA, UREIA, URICO, URINA, PPF, HBGLI					
04/04/2025	0063940	AUREZINA FRANCISCA DE FREITAS	15/10/1956	F	11
HEMO, HBGLI, GLICO, COLES, HDL, LDL, VLDL, TRI, UREIA, CREA, NA, K, TGO, TGP, FE FERRI, GAMGT, PCRT, B12, VITAD, URINA					
04/04/2025	0063941	VERGINIA DO ESPIRITO SANTO	04/11/1971	F	11
HEMO, K, TRI, UREIA, TSH, CREA, NA, URINA, COLES, HDL, LDL, VLDL, GLICO					
04/04/2025	0063942	COSME SANTOS SANTOS	04/12/1966	M	11
COLES, HDL, LDL, VLDL, TRI, PSA					
04/04/2025	0063943	SANDRA DE LIMA	24/09/1977	F	11
HEMO, TGO, TGP, HBGLI, UREIA, CREA, GLICO, COLES, HDL, LDL, VLDL, TRI, NA, K, FE FERRI, URICO, VITAD, B12, TSH, T3, T4L, URINA, VHS, PCRT, ASLO, LATEX, FAN					
04/04/2025	0063944	ARNALDO DOS SANTOS	22/08/1961	M	11
TSH, T4L, B12, VITAD					
04/04/2025	0063945	ERICK ROCHA DA SILVA	14/11/2005	M	11
HEMO, COLES, HDL, LDL, VLDL, TRI, CREA, UREIA					
04/04/2025	0063946	VITORIA APARECIDA ALCANTARA SANTOS	18/01/2011	F	11
HEMO, HBGLI, GLICO, COLES, HDL, LDL, VLDL, TRI, UREIA, CREA, NA, K, TGO, TGP, FE FERRI, GAMGT, PCRT, VITAD, B12, TSH, T4L, URINA					
04/04/2025	0063947	RONALDO AMARO DE SOUZA	04/11/1973	M	11
HEMO, GLICO, UREIA, CREA, URICO, TGO, TGP, TSH, PSA, COLES, HDL, LDL, VLDL, TRI, URINA HBGLI					
04/04/2025	0063948	SHIRLEY OLIVEIRA ALCANTARA	14/05/1976	F	11
VITAD, B12					
04/04/2025	0063949	LOURDES APARECIDA BORGES DO NASCIMENTO	20/05/1966	F	11
HEMO, GLICO, TRI, COLES, HDL, LDL, VLDL, TGO, TGP, NA, K, TSH, T4L, T4, VITAD B12, FE, FERRI					
07/04/2025	0063950	LUIZ RICARDO DA SILVA XAVIER LIMa	07/03/2018	M	11
HEMO, FE, FERRI, GLICO, TRI, CREA, UREIA, COLES, HDL, LDL, VLDL, TGO, TGP, BILI, TSH T4L, VAL					

Pacientes por Data

SULENI MARIA RIBEIRO DOS SANTOS

Convenio :

Periodo de 01-04-2025 a 30-04-2025

Data	Codigo	Paciente	Dt.Nasc	S	Convenio
07/04/2025	0063951	GISELE FERNANDES DA SILVa	26/02/1982	F	11
URINA, UROC, ANT11					
07/04/2025	0063952	DANIEL FERNANDES DE ARAUJO	10/06/2013	M	11
HEMO, TGO, TGP, HBGLI, UREIA, CREA, GLICO, COLES, HDL, LDL, VLDL, TRI, NA, K, FE FERRI, URICO, URINA					
07/04/2025	0063953	EVALDO DONIZETTI OLIMPIO	20/05/1955	M	11
HEMO, GLICO, HBGLI, PSA, UREIA, CREA, TGO, TGP, COLES, HDL, LDL, VLDL, TRI, URINA, VITAD B12, TSH, T4L					
07/04/2025	0063954	EGNO RICARDO DE MIRANDA BETEGA	21/02/1991	M	11
TSH, T4L, HBGLI, GLICO, COLES, HDL, LDL, VLDL, TRI, PROLA, VITAD, B12, HEMO, UREIA, CREA K, NA, MG, CA, TGO, TGP, URINA					
07/04/2025	0063955	MARIA EDLAMAR DE ARAUJO TAVAREs	09/11/1985	F	11
HEMO, K, TRI, UREIA, B12, VITAD, CREA, NA, URINA, COLES, HDL, LDL, VLDL, GLICO					
07/04/2025	0063956	LUCIA MARIA DO NASCIMENTO PINTO	31/08/1962	F	11
HEMO, UREIA, B12, VITAD, CREA, URINA, HBGLI, COLES, HDL, LDL, VLDL, GLICO, TRI					
09/04/2025	0063957	ALEXANDRA CAMARGO DOS SANTOS	16/01/1983	F	11
HEMO, ABO, RH, GLICO, TOXG, TOXM, RUIGG, RUIGM, HIV, VDRL, HBSAG, ANTIS, URINA, PPF, HCV					
09/04/2025	0063958	EVANDRO CARLOS GAZOLA	16/06/1973	M	11
HEMO, COLES, HDL, LDL, VLDL, TRI, NA, K, URINA, CREA, TGO, TGP, GAMGT, URICO, GLICO HBGLI, FE, FERRI, FOLIC, PSA					
09/04/2025	0063959	DANIELLE DA SILVA SOUZA	21/10/2002	F	11
CURV6					
09/04/2025	0063960	GILMAR COELHO DA SILVA	27/03/1955	M	11
HEMO, COLES, HDL, LDL, VLDL, TRI, NA, K, URINA, CREA, TGO, TGP, GAMGT, GLICO, HBGLI CA, TSH, T4L, B12, VITAD, VHS, PCRT, TP, TTPA, FAN					
09/04/2025	0063961	SOPHIA SANTOS MOURA	31/07/2022	F	11
CREA, FERRI, FE, UREIA, HEMO, URINA, GLICO, PPF					
09/04/2025	0063962	RITA DE CASSIA MOREIRA	16/10/1960	F	11
K, TRI, UREIA, B12, VITAD, HEMO, CREA, NA, URINA, COLES, HDL, LDL, VLDL, GLICO					
09/04/2025	0063963	ADNRE LUIZ BARBOSA MOREIRA	29/09/2013	M	11
HEMO, FE, FERRI, GLICO, TGO, TGP, BILI, TSH, T4L, UREIA, CREA, TRI, COLES, HDL, LDL VLDL, VITAD					

Pacientes por Data

SULENI MARIA RIBEIRO DOS SANTOS

Convenio :

Periodo de 01-04-2025 a 30-04-2025

Data	Codigo	Paciente	Dt.Nasc	S	Convenio
09/04/2025	0063964	JHENIFFER CUNHA DE CAMARGO	08/07/2008	F	11
TSH, T4L, T3					
09/04/2025	0063965	APARECIDO BELARMINO DA SILVA	06/06/1963	M	11
HEMO, TGO, TGP, HBGLI, UREIA, CREA, GLICO, COLES, HDL, LDL, VLDL, TRI, NA, K, FE FERRI, URICO, PSA, URINA					
09/04/2025	0063966	DIOGO DA SILVA	12/04/2007	M	11
URINA, HEMO, HBGLI, TSH, TGO, TGP, COLES, HDL, LDL, VLDL, TRI, CREA, URICO, PPF, VITAD B12					
09/04/2025	0063967	ANDREZA VELOSO SANTANA	24/10/1979	F	11
HEMO, HBGLI, GLICO, COLES, HDL, LDL, VLDL, TRI, UREIA, CREA, NA, K, TGO, TGP, FE FERRI, GAMGT, TSH, T4, VITAD, B12, URINA					
09/04/2025	0063968	DIANY DA SILVA	25/10/2009	F	11
URINA, PPF, HEMO, HBGLI, TSH, TGO, TGP, COLES, HDL, LDL, VLDL, TRI, CREA, UREIA, URICO VITAD, B12					
09/04/2025	0063969	SANDRO FERREIRA ARANHA	24/10/1970	M	11
TGO, TGP, TRI, UREIA, PSA, HEMO, TSH, T4L, T4, CREA, NA, K, URINA, PPF, COLES HDL, LDL, VLDL, GLICO, VITAD, B12, FE, FERRI, AMILA, LIPAS					
11/04/2025	0063970	TATIANA CRISTINA DE ARAUJO MARQUES	13/10/1983	F	11
HEMO, GLICO, COLES, HDL, LDL, VLDL, TRI, LH, TSH, T3, T4, T4L, FSH, ESTRA					
11/04/2025	0063971	LAURA JANE DO NASCIMENTO	29/06/1958	F	11
HEMO, GLICO, COLES, HDL, LDL, VLDL, TRI, CREA, UREIA, URINA					
11/04/2025	0063972	ARLETE PEINADO BOTTURA	23/09/1952	F	11
VHS, PCRT, ASLO, LATEX, FAN					
11/04/2025	0063973	MARIANA DE PAIVA CUNHA	14/10/2014	F	11
PPF					
11/04/2025	0063974	NEUSA MARIA LAURINDA	08/05/1956	F	11
HEMO, COLES, HDL, LDL, VLDL, TRI, NA, K, UREIA, CREA, TGO, TGP, GAMGT, HBGLI, URINA FE, FERRI, URICO, GLICO					
11/04/2025	0063975	SILVIO VALERIO LOPES SANTOS	29/07/1965	M	11
HEMO, GLICO, COLES, HDL, LDL, VLDL, TRI, CREA, UREIA, PSA, URINA					
11/04/2025	0063976	GUILHERME DE THERTO LOPES SOUZA SANTOS	06/05/2007	M	11
HEMO, GLICO, COLES, HDL, LDL, VLDL, TRI, VITAD, B12, CREA, UREIA, URINA					

Pacientes por Data

SULENI MARIA RIBEIRO DOS SANTOS

Convenio :

Periodo de 01-04-2025 a 30-04-2025

Data	Codigo	Paciente	Dt.Nasc	S	Convenio
11/04/2025	0063977	ELISABETE DO NASCIMENTO	07/10/1976	F	11

HEMO, GLICO, COLES, HDL, LDL, VLDL, TRI, CREA, UREIA, TGO, TGP, URINA, VITAD, B12, TSH T4L

11/04/2025	0063978	LUCAS SOUZA DE OLIVEIRA	17/05/1994	M	11

HEMO, TGO, TGP, HBGLI, UREIA, CREA, GLICO, COLES, HDL, LDL, VLDL, TRI, NA, K, FE FERRI, URICO, URINA

11/04/2025	0063979	RENATO MACEDO OLIVEIRA	27/01/1991	M	11

HEMO, HBGLI, VITAD, LATEX, CREA, TGO, TGP, VHS, FAN, TRI, UREIA, URINA, COLES, HDL, LDL VLDL, GLICO, PPF, URICO

11/04/2025	0063980	THALITA LOPES DE SIQUEIRA	23/12/1994	F	11

URINA, UROC, ANT11

11/04/2025	0063981	PRISCILA BENTO	24/07/2001	F	11

STREA, STREV

16/04/2025	0063982	GEORGINA FRANCO DE LIMA DIAS	17/04/1959	F	11

HEMO, HBGLI, GLICO

16/04/2025	0063983	VANDERLEI DE SOUZA	14/05/2010	M	11

HEMO, GLICO, COLES, HDL, LDL, VLDL, TRI, VITAD, B12, TSH, T3, T4, T4L, URINA

16/04/2025	0063984	ANA CRISTINA OLIVEIRA DA SILVA	08/04/2004	F	11

HEMO, GLICO, COLES, HDL, LDL, VLDL, TRI, UREIA, CREA, TGO, TGP, GAMGT, CA, NA, K

16/04/2025	0063985	MARIA GUIOMAR DOS SANTOS	26/07/1960	F	11

HEMO, TGO, TGP, HBGLI, UREIA, CREA, GLICO, COLES, HDL, LDL, VLDL, TRI, NA, K, URINA TP, TTPA

16/04/2025	0063986	NATHALIA CAROLINA SIRINO DOS SANTOS	09/07/1999	F	11

HEMO, ABO, RH, GLICO, TOXM, TOXG, RUIGG, RUIGM, HIV, VDRL, HBSAG, URINA, UROC, ANT11, PPF HCV

04/04/2025	0064303	NILZA DE FATIMA FERREIRA	27/07/1961	F	12

CREA, UREIA

04/04/2025	0064304	DOMINGAS MARCIA GONÇALVES	09/03/1969	F	12

GLICO, HBGLI, INSUL, AMILA, LIPAS, CREA, TGP, BILI

04/04/2025	0064305	ISABELLY JUSTINO DOS SANTOS	14/06/2004	F	12

HEMO, HBGLI, GLICO, COLES, HDL, LDL, VLDL, TRI, TSH, PPF

Pacientes por Data

SULENI MARIA RIBEIRO DOS SANTOS

Convenio :

Periodo de 01-04-2025 a 30-04-2025

Data	Codigo	Paciente	Dt.Nasc	S	Convenio
04/04/2025	0064306	SIMONE JUSTINO DOS SANTOS	14/07/1973	F	12
HEMO, HBGLI, GLICO, COLES, HDL, LDL, VLDL, TRI, TSH, PPF, OCUL					
04/04/2025	0064307	NOEMI PIRES DA SILVA	29/06/1969	F	12
HEMO, HBGLI, GLICO, COLES, HDL, LDL, VLDL, PPF, OCUL					
04/04/2025	0064308	ROSA RODRIGUES	10/08/1953	F	12
HEMO, HBGLI, GLICO, COLES, HDL, LDL, VLDL, TRI, PPF, OCUL					
04/04/2025	0064309	ANTONIA QUEIROZ DA SILVA	16/04/1946	F	12
HEMO, HBGLI, GLICO, COLES, HDL, LDL, VLDL, PPF, OCUL					
04/04/2025	0064310	FRANCINEIS SOARES DE CARVALHO	21/02/1960	F	12
HEMO, HBGLI, GLICO, COLES, HDL, LDL, VLDL, TRI, OCUL, PPF					
04/04/2025	0064311	KELLY CRISTINA MARTINS BELLAN EDUARDO	03/01/1977	F	12
HEMO, GLICO, NA, K, HBGLI, UREIA, CREA, TGO, TGP, COLES, HDL, LDL, VLDL, TRI, TSH T4L, FSH, ESTRA, TESTO, VITAD, B12, URINA, UROC, ANT11, PPF, OCUL, CEA					
04/04/2025	0064312	HELOISA NERI DE SOUZA	01/12/2001	F	12
HEMO, ABO, RH, GLICO, TOXG, TOXM, RUIGG, RUIGM, HIV, VDRL, HBSAG, URINA, PPF, HCV, CITGG CITM, TSH, T4L, VITAD, B12					
07/04/2025	0064313	MARIA VITORIA DE CARVALHO	29/09/2003	F	12
HEMO, GLICO, NA, K, UREIA, CREA, TGO, TGP, COLES, HDL, LDL, VLDL, TRI, TSH, T4L VITAD, B12, URINA, UROC, ANT11, PPF					
07/04/2025	0064314	ROSANGELA MARIA CALDEIRA SILVa	29/08/1971	F	12
HEMO, GLICO, HBGLI, NA, K, UREIA, CREA, TGO, TGP, COLES, HDL, LDL, VLDL, TRI, TSH T4L, FSH, ESTRA, TESTO, VITAD, B12, URINA, PPF, OCUL, CEA, UROC, ANT11					
07/04/2025	0064315	JENIFFER MADALENA VITORINO DA SILVA NEV0E8S/04	1998	F	12
VITAD, B12, URINA, PPF, HEMO, GLICO, NA, K, UREIA, CREA, TGO, TGP, COLES, HDL, LDL VLDL, TRI, TSH, T4L					
07/04/2025	0064316	TERESA RODRIGUES DA SILVA CLEMENTE	31/01/1965	F	12
HEMO, GLICO, NA, K, UREIA, CREA, TGO, TGP, COLES, HDL, LDL, VLDL, TRI, TSH, T4L VITAD, B12, URINA, UROC, ANT11, PPF, OCUL, CEA					
07/04/2025	0064317	LIVIA RODRIGUES CLEMENTE	05/02/2006	F	12
FSH, ESTRA, LH, PROLA, PROGE, VITAD, B12, URINA, PPF, HEMO, GLICO, NA, K, UREIA, CREA TGO, TGP, COLES, HDL, LDL, VLDL, TRI, TSH, T4L					
07/04/2025	0064318	MARCELO DE ALBUQUERQUE TONHI	26/05/1976	M	12
HEMO, HBGLI, COLES, HDL, LDL, VLDL, TRI, PPF, GLICO, UREIA, CREA					

Pacientes por Data

SULENI MARIA RIBEIRO DOS SANTOS

Convenio :

Periodo de 01-04-2025 a 30-04-2025

Data	Codigo	Paciente	Dt.Nasc	S	Convenio
07/04/2025	0064319	VILMA MOREIRA PEREIRA	29/07/1970	F	12
HEMO, GLICO, HBGLI, NA, K, UREIA, CREA, TGO, TGP, COLES, HDL, LDL, VLDL, TRI, BILI AMILA, TSH, T4L, FSH, ESTRA, VITAD, B12, TESTO, URINA, UROC, ANT11, PPF, OCUL, CEA					
09/04/2025	0064320	MICHELE CRISTINA DE LIMA JOSE	24/06/1984	F	12
FSH, ESTRA					
09/04/2025	0064321	DIRCE ASSUNCAO ZEFERINO	19/05/1955	F	12
CREA, GLICO, HBGLI, MG, K, TGP, TRI, B12, VITAD, TSH, T4L, COLES, HDL, LDL, VLDL					
09/04/2025	0064322	ERICA CRISTINA DE CARVALHO PINTO TAVARE2S	9/05/1996	F	12
CITGG, CITM, VITAD, B12, TSH, T4L					
09/04/2025	0064323	ROSELI FRANCISCA DE SOUZA	01/04/1967	F	12
OCUL, HEMO, COLES, HDL, LDL, VLDL, GLICO, TGO, TGP, UREIA, CREA					
09/04/2025	0064324	PAULO DA SILVA RIBEIRO	15/09/1975	M	12
HEMO, TGO, TGP, UREIA, CREA, GLICO, COLES, HDL, LDL, VLDL, TRI, PSA					
09/04/2025	0064325	DAVI ALVES DA SILVA	10/07/2017	M	12
HEMO, GLICO, COLES, TRI, NA, K, TGO, TGP, UREIA, CREA, ASLO, VHS, PCRT, FE, FERRI URINA, PPF					
09/04/2025	0064326	ARTHUR ALVES DA SILVA	22/01/2020	M	12
HEMO, GLICO, COLES, TRI, NA, K, TGO, TGP, UREIA, CREA, ASLO, VHS, PCRT, FE, FERRI URINA, PPF					
11/04/2025	0064327	JANDIRA FABOCI RAMOS CATEANO	14/09/1966	F	12
HEMO, GLICO, HBGLI, NA, K, UREIA, CREA, TGO, TGP, COLES, HDL, LDL, VLDL, TRI, CA TSH, T4L, FSH, ESTRA, VITAD, B12, URINA, UROC, ANT11, PPF, OCUL, CEA					
11/04/2025	0064328	IONE BORGES ARAUJO ROSA	13/10/1973	F	12
HEMO, COLES, HDL, LDL, VLDL, TGO, TGP, UREIA, CREA, TSH, T4L, GLICO, URINA, OCUL					
11/04/2025	0064329	LUCAS GABRIEL MARTINS DURAES	05/11/2003	M	12
HEMO, GLICO, COLES, HDL, LDL, VLDL, UREIA, CREA, TGO, TGP, URINA, PPF					
11/04/2025	0064330	NATA OLIVEIRA DO CARMO	18/08/2018	M	12
HEMO, GLICO, NA, K, TGO, TGP, UREIA, CREA, FE, FERRI, COLES, TRI, URINA, PPF					
02/04/2025	0064331	LIGIA RODRIGUES	08/07/1959	F	12
HEMO, HBGLI, GLICO, COLES, HDL, LDL, VLDL, TRI, PPF, OCUL					
02/04/2025	0064332	SIMONE FERREIRA DOS SANTOS	22/07/1967	F	12
GLICO, HBGLI, INSUL, TGO, TGP, COLES, HDL, LDL, VLDL, TRI, VITAD, B12					

Pacientes por Data

SULENI MARIA RIBEIRO DOS SANTOS

Convenio :

Periodo de 01-04-2025 a 30-04-2025

Data	Codigo	Paciente	Dt.Nasc	S	Convenio
02/04/2025	0064333	VICENTE CARLOS DE SOUZA TITICO	14/03/1966	M	12
CREA, GLICO, HBGLI, UREIA, B12, VITAD, INSUL, TIRE					
02/04/2025	0064334	DANIEL JUSTINO DOS SANTOS	12/08/2002	M	12
HEMO, COLES, HDL, LDL, VLDL, TRI, PPF					
02/04/2025	0064335	ADRIANA SATURNINO DE SOUZA	06/08/1977	F	12
HEMO, GLICO, TSH, LH, FSH, T4L, T4, TESTO, ESTRA, VITAD, B12					
02/04/2025	0064336	HAMILTON ANTONIO RODRIGUES	05/07/1954	M	12
TSH, T4L, OCUL, PPF					
02/04/2025	0064337	RONILDO DA SILVA SANTOs	02/10/1973	M	12
HEMO, HBGLI, GLICO, COLES, HDL, LDL, VLDL, TRI, OCUL, PPF, URINA, UREIA, CREA					
16/04/2025	0064338	FERNANDA BUENO	28/05/1993	F	12
HEMO, GLICO, COLES, HDL, LDL, VLDL, TRI, TGO, TGP, URICO, FERRI, FE, URINA, PPF, B12 VITAD					
16/04/2025	0064339	ISABELLA GABRIELI BUENO MORAE DA SILVA	10/05/2009	F	12
HEMO, COLES, HDL, LDL, VLDL, GLICO, TGO, TGP, UREIA, CREA, VITAD, B12, FOLIC, FE, PPF					
25/04/2025	0064349	JOSE CARLOS ALEIXO	18/03/1971	M	12
HEMO, GLICO, COLES, HDL, LDL, VLDL, TGO, TGP, UREIA, CREA, PSA, OCUL					
03/04/2025	0064487	MARIA JOSE SILVINO DA SILVA	16/01/1962	F	18
HEMO, PCRT, UREIA, CREA, NA, K					
03/04/2025	0064488	ALEXANDRE PENA DE CASTRO	07/10/1975	M	18
HEMO, PCRT, UREIA, CREA, NA, K					
03/04/2025	0064489	APARECIDA DIAS DE OLIVEIRA BASTOS	25/11/1954	M	18
HEMO, PCRT, UREIA, CREA, NA, K, URINA					
03/04/2025	0064490	EVA MARQUES DA SILVA	12/03/1944	F	18
HEMO, PCRT, UREIA, CREA, NA, K					
03/04/2025	0064491	VALDIR CANDIDO SOBRINHO	22/02/1961	M	18
HEMO, PCRT, UREIA, CREA, NA, K					
03/04/2025	0064492	ANTONIO FERREIRA LIMA	10/04/1948	M	18
HEMO, PCRT, UREIA, CREA, NA, K					

Pacientes por Data

SULENI MARIA RIBEIRO DOS SANTOS

Convenio :

Periodo de 01-04-2025 a 30-04-2025

Data	Codigo	Paciente	Dt.Nasc	S	Convenio
03/04/2025	0064493	ROGERIO FLORINDO DA SILVA	01/09/1976	M	18
HEMO, PCRT, UREIA, CREA, NA, K					
03/04/2025	0064494	LUIZ ANTONIO MARQUES NETO	21/04/1946	M	18
HEMO, PCRT, UREIA, CREA, NA, K					
03/04/2025	0064495	AVANI DE BRITO RIBEIRO	10/03/1942	M	18
HEMO, PCRT, UREIA, CREA, NA, K					
03/04/2025	0064496	EDSON SEBASTIAO DA SILVA	01/12/1972	M	18
HEMO, PCRT, UREIA, CREA, NA, K					
07/04/2025	0064497	ROGERIO FLORINDO DA SILVA	01/09/1976	M	18
UREIA, CREA, NA, K, PCRT, HEMO					
07/04/2025	0064498	EVA MARQUES DA SILVA	12/03/1944	F	18
URINA					
07/04/2025	0064499	JOSE DELFINO	06/02/1939	M	18
GASO					
07/04/2025	0064500	ALEXANDRE PENA DE CASTRO	07/10/1975	M	18
HEMO, PCRT, UREIA, CREA, NA, K					
07/04/2025	0064501	JOSE DELFINO	06/02/1939	M	18
HEMO, PCRT, UREIA, CREA, NA, K					
07/04/2025	0064502	INACIO FLORENCIO DA SILVA NETO	13/08/1961	M	18
HEMO, PCRT, UREIA, CREA, NA, K					
07/04/2025	0064503	MARIA JOSE SILVINO DA SILVA	16/01/1962	M	18
HEMO, PCRT, UREIA, CREA, NA, K					
07/04/2025	0064504	VALDIR CANDIDO SOBRINHO	22/02/1961	M	18
URINA					
07/04/2025	0064505	ARMANDO RODRIGUES DO NASCIMENTO	21/08/1951	M	18
HEMO, PCRT, UREIA, CREA, NA, K					
07/04/2025	0064506	PAULO DE ARAUJO	13/09/1954	M	18
HEMO, PCRT, UREIA, CREA, NA, K					
07/04/2025	0064507	LUIZ ANTONIO MARQUES NETO	21/04/1946	M	18
HEMO, PCRT, UREIA, CREA, NA, K					

Pacientes por Data

SULENI MARIA RIBEIRO DOS SANTOS

Convenio :

Periodo de 01-04-2025 a 30-04-2025

Data	Codigo	Paciente	Dt.Nasc	S	Convenio
07/04/2025	0064508	DALVA ROSA DA SILVA	20/10/1948	F	18
HEMO, PCRT, UREIA, CREA, NA, K					
07/04/2025	0064509	GENESIO VIDO FILHO	19/04/1963	M	18
HEMO, PCRT, UREIA, CREA, NA, K					
07/04/2025	0064510	MARCIA FRANCISCO	26/03/1976	F	18
HEMO, PCRT, UREIA, CREA, NA, K					
07/04/2025	0064511	SANTINA CRUZ	18/09/1934	F	18
HEMO, PCRT, UREIA, CREA, NA, K					
07/04/2025	0064512	EVA MARQUES DA SILVA	12/03/1944	F	18
HEMO, PCRT, UREIA, CREA, NA, K					
07/04/2025	0064513	ANTONIO FERREIRA LIMA	10/04/1948	M	18
HEMO, PCRT, UREIA, CREA, NA, K					
07/04/2025	0064514	VALDIR CANDIDO SOBRINHO	22/02/1961	M	18
HEMO, PCRT, UREIA, CREA, NA, K					
05/04/2025	0064515	ARMANDO RODRIGUES DO NASCIMENTO	21/08/1951	M	18
HEMO, PCRT, UREIA, CREA, NA, K					
05/04/2025	0064516	ADENICIO FRANCISCO ALVES	20/07/1941	M	18
HEMO, PCRT, UREIA, CREA, NA, K					
05/04/2025	0064517	IZABEL FERREIRA COELHO	16/08/1955	F	18
HEMO, PCRT, UREIA, CREA, NA, K					
05/04/2025	0064518	DALVA ROSA DA SILVA	20/10/1948	F	18
HEMO, PCRT, UREIA, CREA, NA, K					
05/04/2025	0064519	JOSE CANDIDO SILVA	08/10/1943	M	18
HEMO, PCRT, UREIA, CREA, NA, K					
05/04/2025	0064520	ROGERIO FLORINDO DA SILVA	01/09/1976	M	18
HEMO, PCRT, UREIA, CREA, NA, K					
05/04/2025	0064521	ALEXANDRE PENA DE CASTRO	07/10/1975	M	18
HEMO, PCRT, UREIA, CREA, NA, K					
05/04/2025	0064522	SANTINA CRUZ	18/09/1934	F	18
HEMO, PCRT, UREIA, CREA, NA, K					

Pacientes por Data

SULENI MARIA RIBEIRO DOS SANTOS

Convenio :

Periodo de 01-04-2025 a 30-04-2025

Data	Codigo	Paciente	Dt.Nasc	S	Convenio
05/04/2025	0064523	JOSE DELFINO	06/02/1939	M	18
HEMO, PCRT, UREIA, CREA, NA, K					
05/04/2025	0064524	GENESIO VIDO FILHO	19/04/1963	M	18
HEMO, PCRT, UREIA, CREA, NA, K					
07/04/2025	0064525	ROBERT WILLIANS SABINO	06/04/2001	M	18
FOLIC, B12					
05/04/2025	0064526	APARECIDA DIAS DE OLIVEIRA BASTOS	25/11/1954	F	18
HEMO					
05/04/2025	0064527	EDSON SEBASTIAO DA SILVA	01/12/1972	M	18
URINA					
05/04/2025	0064528	SANTINA CRUZ	18/09/1934	F	18
HEMO, PCRT, UREIA, CREA, NA, K					
05/04/2025	0064529	AVANI DE BRITO RIBEIRO	10/03/1942	F	18
HEMO, PCRT, UREIA, CREA, NA, K, DIMD, TP, TTPA					
05/04/2025	0064530	APARECIDA DIAS DE OLIVEIRA BASTOS	25/11/1954	F	18
HEMO, PCRT, UREIA, CREA, NA, K					
05/04/2025	0064531	PAULO DE ARAUJO	13/09/1954	M	18
HEMO, PCRT, UREIA, CREA, NA, K					
05/04/2025	0064532	ADENICIO FRANCISCO ALVES	20/07/1941	M	18
HEMO, PCRT, UREIA, NA, K, CREA, GLICO					
05/04/2025	0064533	JOSE DELFINO	06/02/1939	M	18
HEMO, PCRT, UREIA, CREA, NA, K					
05/04/2025	0064534	IZABEL FERREIRA COELHO	16/08/1955	F	18
HEMO, PCRT, UREIA, CREA, NA, K					
05/04/2025	0064535	IRACI DIAS DO VALLE	07/09/1959	F	18
HEMO, PCRT, UREIA, CREA, NA, K, TP, TTPA, URINA					
05/04/2025	0064536	DALVA ROSA DA SILVA	20/10/1948	F	18
HEMO, PCRT, UREIA, CREA, NA, K					
05/04/2025	0064537	JORGE ALVES DE OLIVEIRA	28/05/1956	M	18
HEMO, PCRT, UREIA, CREA, NA, K					

Pacientes por Data

SULENI MARIA RIBEIRO DOS SANTOS

Convenio :

Periodo de 01-04-2025 a 30-04-2025

Data	Codigo	Paciente	Dt.Nasc	S	Convenio
05/04/2025	0064538	IZAURI VENTURA	02/01/1949	M	18
HEMO, PCRT, UREIA, CREA, NA, K					
04/04/2025	0064539	SANTINA CRUZ	18/09/1934	F	18
ANT11, UROC					
04/04/2025	0064540	PAULO DE ARAUJO	13/09/1954	M	18
UROC, ANT11					
04/04/2025	0064541	MARCIA FRANCISCO	26/03/1976	F	18
CULT, ATB					
03/04/2025	0064542	MARGARETH CONCEICAO	01/12/1956	M	18
HEMO, TP, TTPA					
03/04/2025	0064543	ILMA LOPES DE OLIVEIRA	02/09/1960	F	18
GASO					
02/04/2025	0064544	APARECIDA DIAS DE OLIVEIRA BASTOS	25/11/1954	F	18
UROC, ANT11					
02/04/2025	0064545	MARIA JOSE SILVINO DA SILVA	16/01/1962	F	18
TFG					
02/04/2025	0064547	JOSE CANDIDO SILVA	08/10/1943	M	18
HEMO, PCRT, UREIA, CREA, NA, K					
02/04/2025	0064548	MARIA JOSE SILVINO DA SILVA	16/01/1962	F	18
HEMO, GLICO, CA, TGP, UREIA, CREA, NA, K, HBSAG, HCV, HIVT, VDRL, P, HIVA, ANTIS FTAG, FTAM					
02/04/2025	0064549	ANA LUCIA MARTINS DE SOUZA	12/07/1960	F	18
HEMO, PCRT, UREIA, CREA, NA, K					
02/04/2025	0064550	ROBERT WILLIAN CAMARGO DOS SANTOS	06/04/2001	M	18
HEMO, PCRT, UREIA, CREA, NA, K					
02/04/2025	0064551	AVANI DE BRITO RIBEIRO	10/03/1942	F	18
HEMO, PCRT, UREIA, CREA, NA, K					
02/04/2025	0064553	ROGERIO FLORINDO DA SILVA	01/09/1976	M	18
HEMO, GASO, PCRT, UREIA, CREA, NA, K					

Pacientes por Data

SULENI MARIA RIBEIRO DOS SANTOS

Convenio :

Periodo de 01-04-2025 a 30-04-2025

Data	Codigo	Paciente	Dt.Nasc	S	Convenio
01/04/2025	0064554	ILARINA MOREIRA DE JESUS	16/03/1954	F	18
HEMO, PCRT, UREIA, CREA, NA, K					
01/04/2025	0064555	AVANI DE BRITO RIBEIRO	10/03/1942	F	18
HEMO, PCRT, UREIA, CREA, NA, K					
01/04/2025	0064556	ILMA LOPES DE OLIVEIRA	02/09/1960	F	18
HEMO, PCRT, UREIA, CREA, NA, K					
01/04/2025	0064557	MARIA ROSA SCIARRETTA DA COSTA	30/05/1963	F	18
HEMO, PCRT, UREIA, CREA, NA, K					
02/04/2025	0064558	MARIA JOSE SILVINO DA SILVA	16/01/1962	F	18
CULT, ATB					
01/04/2025	0064559	CARLICE DA LUZ CARDOSO	14/10/1954	F	18
HEMO, PCRT, UREIA, CREA, NA, K, CPK, CKMB, TROPO					
01/04/2025	0064560	APARECIDA DIAS DE OLIVEIRA BASTOS	25/11/1954	F	18
URINA					
01/04/2025	0064571	THAINARA DE MARCO SILVA	21/03/2002	F	18
HIVT					
01/04/2025	0064572	RN DE THAINARA DE MARCO SILVA	01/04/2025	F	18
ABO, RH, COMBD					
02/04/2025	0064573	RN DE EVELIN ALVES VENTURA MORAES	31/03/2025	F	18
BILI					
04/04/2025	0064576	LEONARDO FRANCISCO LIMA DOS SANTOS	04/12/1985	M	18
ESPE1					
03/04/2025	0064578	GISELE DE SOUZA	06/09/1986	F	18
HEMO, UREIA, CREA, BILI, TGO, TGP, TP, TTPA, FTR					
03/04/2025	0064579	RN DE EVELIN ALVES VENTURA MORAES	31/03/2025	F	18
BILI					
03/04/2025	0064580	RN DE ANA PAULA DE OLIVEIRA RAFAEL	02/04/2025	F	18
BILI					
03/04/2025	0064581	RN DE ANA PAULA DE OLIVEIRA RAFAEL	02/04/2025	F	18
HEMO, PCR, VDRL					

Pacientes por Data

SULENI MARIA RIBEIRO DOS SANTOS

Convenio :

Periodo de 01-04-2025 a 30-04-2025

Data	Codigo	Paciente	Dt.Nasc	S	Convenio
03/04/2025	0064582	EVELIN ALVES VENTURA DE MORAES	01/10/2001	F	18
HEMO, CREA, BILI, TGO, TGP, DHL					
03/04/2025	0064583	SUELEN DEI SANTI BARBOSA	17/10/1990	F	18
HEMO, UREIA, CREA, DHL, FAL, GAMGT, LACTA, NA, K, TGO, TGP, BILI					
02/04/2025	0064584	RN DE ANA PAULA DE OLIVEIRA RAFAEL	02/04/2025	F	18
ABO, RH					
02/04/2025	0064585	DEBORA RODRIGUES DA SILVA	23/08/1985	F	18
HEMO, URICO, BILI, UREIA, CREA, DHL, PCR, NA, K, TP, TTPA, ABO, RH, FTR, HIVT					
05/04/2025	0064586	RN DE THAINARA DE MARCO SILVA	01/04/2025	F	18
BILI					
06/04/2025	0064587	RN DE THAINARA DE MARCO SILVA	01/04/2025	F	18
BILI					
04/04/2025	0064588	RN DE EVELIN ALVES VENTURA MORAES	31/03/2025	F	18
BILI					
04/04/2025	0064589	RN DE THAINARA DE MARCO SILVA	01/04/2025	F	18
BILI, RETIC					
04/04/2025	0064590	RN DE EDUARDA SANTANA BRITO	04/04/2025	F	18
ABO, RH, COMBD					
05/04/2025	0064591	RN DE EVELIN ALVES VENTURA MORAES	31/03/2025	F	18
BILI, HB, HT, RETIC					
20/04/2025	0064592	RN DE CLARA FERNANDA RIBEIRO OLIVEIRA	20/04/2025	F	18
ABO, RH, COMBD					
21/04/2025	0064593	RN DE RAYSSA GONCALVES TRESCATE	21/04/2025	F	18
ABO, RH, COMBD					
22/04/2025	0064594	RN DE JESSICA FERREIRA DA SILVA	22/04/2025	F	18
ABO, RH, COMBD					
08/04/2025	0064595	RN DE ANNA BEATRIZ FELIX GUZATTI	08/04/2025	M	18
ABO, RH, COMBD					
08/04/2025	0064596	ANNA BEATRIZ FELIX GUZATTI	19/06/2008	F	18
HEMO, URICO, UREIA, CREA, FAL, DHL, GAMGT, LACTA, PROT, NA, TGO, TGP, ABO, RH, FTR HIVT					

Pacientes por Data

SULENI MARIA RIBEIRO DOS SANTOS

Convenio :

Periodo de 01-04-2025 a 30-04-2025

Data	Codigo	Paciente	Dt.Nasc	S	Convenio
11/04/2025	0064597	RN DE SABRINA FELIX NUNES	11/04/2025	F	18
ABO, RH, COMBD					
12/04/2025	0064598	RN DE RAQUEL BENEDETTI DE OLIVEIRA	12/04/2025	M	18
ABO, RH, COMBD					
14/04/2025	0064599	MICHELLY REGINA DA SILVA FERREIRA	22/02/1993	F	18
ABO, RH					
14/04/2025	0064600	RN DE MICHELLY REGINA DA SILVA FERREIRA	14/04/2025	M	18
ABO, RH, COMBD					
15/04/2025	0064601	ANNA BEATRIZ FELIX GUZATTI	19/06/2008	F	18
HEMO, URICO, BILI, CREAT, DHL, NA, K, UREIA, TP, TTPA, TGO, TGP					
15/04/2025	0064602	RAQUEL BENEDETTI DE OLIVEIRA	03/06/2001	F	18
FTR					
15/04/2025	0064603	JOSIANE DA PENHA LEITÃO SILVA	11/07/1988	F	18
FTR					
15/04/2025	0064604	MICHELLY REGINA DA SILVA FERREIRA	22/02/1993	F	18
FTR					
15/04/2025	0064605	LUANA FERNANDES LIMA	19/05/1999	F	18
VDRL					
17/04/2025	0064606	MARIA LUIZA PAIVA DE SOUZA	28/10/2007	F	18
HEMO, HIVT, FTR, ABO, RH					
16/04/2025	0064607	RN DE MONIQUE SILVA MENEZES FERNANDES	16/04/2025	M	18
ABO, RH					
15/04/2025	0064608	RN DE ANNA BEATRIZ FELIX GUZATTI	08/04/2025	F	18
BILI					
15/04/2025	0064609	RN DE RAQUEL BENEBETTI DE OLIVEIRA	12/04/2025	M	18
BILI					
15/04/2025	0064610	JOSIANE DA PENHA LEITÃO SILVA	11/07/1988	F	18
TP, TTPA, HB, HT					
14/04/2025	0064611	RN DE JULIA VITORIA GUTIERREZ DE OLIVEI1R4A/0S4I/L2V0A25		F	18
ABO, RH, COMBD					

Pacientes por Data

SULENI MARIA RIBEIRO DOS SANTOS

Convenio :

Periodo de 01-04-2025 a 30-04-2025

Data	Codigo	Paciente	Dt.Nasc	S	Convenio
14/04/2025	0064612	RN DE STEPHANIE MINUNCIO DE JESUS	14/04/2025	F	18
ABO, RH, COMBD					
14/04/2025	0064613	RN DE LUANA FERNADES LIMA	14/04/2025	F	18
ABO, RH, COMBD					
13/04/2025	0064614	JOSIANE DA PENHA LEITÃO SILVA	11/07/1988	F	18
HEMO					
13/04/2025	0064615	RN DE JOSIANE DA PENHA LEITÃO SILVA	13/04/2025	F	18
ABO, RH, COMBD					
09/04/2025	0064616	RN DE GIOVANNA VICTORIA SILVA DOS SANTO0S	9/04/2025	F	18
ABO, RH, COMBD					
09/04/2025	0064617	RN DE EMILI SOARES DOS SANTOS	09/04/2025	F	18
ABO, RH, COMBD					
07/04/2025	0064618	RN DE AMANDA REGINA FONSECA SOARES	24/12/1989	F	18
ABO, RH					
07/04/2025	0064619	RN DE JULIA BEATRIZ TAVARES	07/04/2025	F	18
ABO, RH					
06/04/2025	0064620	RN DE SANDRA CRISTINA COMOTT	06/04/2025	F	18
ABO, RH, COMBD					
01/04/2025	0064734	THAINARA DE MARCO SILVA	21/03/2002	F	18
HEMO, FTR, ABO, RH, TOXG, TOXM, VDRL					
01/04/2025	0064735	THAINAN DE SOUZA ADRIANO	27/11/1999	F	18
URINA					
01/04/2025	0064736	LUCIANA APARECIDA DA SILVA	08/09/1978	F	18
BHCG					
01/04/2025	0064737	CASSIA REGINA SANTOS HELENO	30/03/1987	F	18
HEMO, TP, TTPA, BHCG					
01/04/2025	0064738	ANA CAROLINA PEREIRA FRANCO	19/11/2000	F	18
HEMO, PCR					
01/04/2025	0064739	GABRIELLY DOS SANTOS SIMÃO	09/02/2008	F	18
URINA					

Pacientes por Data

SULENI MARIA RIBEIRO DOS SANTOS

Convenio :

Periodo de 01-04-2025 a 30-04-2025

Data	Codigo	Paciente	Dt.Nasc	S	Convenio
01/04/2025	0064740	LARISSA SANTOS DA ROCHA	30/09/1997	F	18
URINA					
01/04/2025	0064741	FABIOLA GOBO DA SILVA PEREIRA	03/11/1987	F	18
URINA					
02/04/2025	0064742	EVELLYN BELO DE OLIVEIRA	17/09/2003	F	18
HEMO, UREIA, CREA					
02/04/2025	0064743	RAQUEL BENEDETTI DE OLIVEIRA	03/06/2001	F	18
HEMO, CREA, DHL, TGO, TGP, URINA					
02/04/2025	0064744	LEILA CRISTINA DE HOLANDA	20/09/1998	F	18
URINA					
02/04/2025	0064745	JANICE DE SOUZA OLIVEIRA	19/06/1980	F	18
HEMO, TP, TTPA, BHCG, ABO, RH					
02/04/2025	0064746	SUELLEN CRISTINA BAPTISTA RODRIGUES	30/07/1992	F	18
BHCG					
07/04/2025	0064747	JENNIFER APARECIDA DA SILVA	13/08/2003	F	18
HEMO, ABO, RH					
02/04/2025	0064748	GISELE DE SOUZA	06/09/1986	F	18
HEMO, ABO, RH, VDRL, HIVT					
02/04/2025	0064749	ANA PAULA RAFAEL DA SILVA	20/09/1982	F	18
HEMO, FTR, HIVT, ABO, RH					
02/04/2025	0064750	MARY KEITE LIMA DOS PASSOS FELICIANO	02/04/2004	F	18
HEMO, ABO, RH, URICO, UREIA, CREA, NA, K, TGO, TGP, FTR, VDRL, URINA, UROC, ATB PCR, VHS					
03/04/2025	0064751	MILLENA LIRIA ARAUJO	28/09/2000	F	18
ABO, RH					
03/04/2025	0064752	LAIZA MARTIN DA SILVEIRA	22/03/2003	F	18
HEMO, FTR, VDRL, ABO, RH					
03/04/2025	0064753	RN DE THAINARA DE MARCO SILVA	01/04/2025	F	18
BILI					

Pacientes por Data

SULENI MARIA RIBEIRO DOS SANTOS

Convenio :

Periodo de 01-04-2025 a 30-04-2025

Data	Codigo	Paciente	Dt.Nasc	S	Convenio
03/04/2025	0064754	DEBORA RODRIGUES DA SILVA	23/08/1985	F	18
HEMO					
03/04/2025	0064755	GRAZIELLY PACHECO GONÇALVES DE MORAES	20/09/2005	F	18
BHCG					
04/04/2025	0064756	GABRIELA FERREIRA PASCOALINI	17/07/1996	F	18
HEMO					
04/04/2025	0064757	EDUARDA SANTANA BRITO	04/07/2000	F	18
ABO, RH, HIVT, FTR, VDRL					
04/04/2025	0064758	TAYSA EMILY DA SILVA SANTOS	12/02/2003	F	18
URINA					
05/04/2025	0064759	SAMANTA ESTRELA PASSOS	05/01/2005	F	18
MG, NA, K, HEMO					
05/04/2025	0064760	PRISCILLA CAMARGOS APPARECIDO	19/12/1989	F	18
ABO, RH					
05/04/2025	0064761	JULIA VICENTINI LOURENCO	17/09/2001	F	18
BHCG					
06/04/2025	0064762	SANDRA CRISTINA COMOTT	26/09/1984	F	18
HIV, VDRL, HEMO, RH, ABO, FTR					
06/04/2025	0064763	JULIA BEATRIZ TAVARES CELANI	28/12/2004	F	18
HEMO, ABO, RH, FTR, HIVT, VDRL					
07/04/2025	0064764	LAURENA VITORIA LEOBINO DOS SANTOS	10/06/2002	F	18
HEMO, URICO, BILI, DHL, NA, K, UREIA, CREAT, TGO, TGP, ABO, RH, VDRL, FTR, HIVT					
URINA					
02/04/2025	0064765	RAISA DE FARIAS	06/05/1995	F	18
HEMO, CREA, NA, K, TGO, TGP, URINA					
05/04/2025	0064929	JORGE ALVES DE OLIVEIRA	28/05/1956	M	18
PLEUR					
03/04/2025	0064930	JORGE ALVES DE OLIVEIRA	28/05/1956	M	18
HEMO, GASO, LACTA, BILI, FAL, TGO, TGP, GAMGT, PCRT, UREIA, CREA, NA, K					

Pacientes por Data

SULENI MARIA RIBEIRO DOS SANTOS

Convenio :

Periodo de 01-04-2025 a 30-04-2025

Data	Codigo	Paciente	Dt.Nasc	S	Convenio
03/04/2025	0064931	DALVA ROSA DA SILVA	20/10/1948	F	18
HEMO, GASO, PCRT, UREIA, CREA, NA, K					
03/04/2025	0064933	IZAURI VENTURA	02/01/1949	M	18
HEMO, PCRT, UREIA, CREA, NA, K, GASO					
03/04/2025	0064934	ADENICIO FRANCISCO ALVES	20/07/1941	M	18
HEMO, PCRT, UREIA, CREA, NA, K					
02/04/2025	0064935	MARILENE GOMES DA SILVA	17/02/1972	M	18
HEMO, GASO, PCRT, UREIA, CREA, NA, K					
02/04/2025	0064936	IZAURI VENTURA	02/01/1949	M	18
HEMO, PCRT, UREIA, CREA, NA, K					
01/04/2025	0064937	DALVA ROSA DA SILVA	20/10/1948	F	18
HEMO, PCRT, UREIA, CREA, NA, K, LACTA, TROPO, GASO					
01/04/2025	0064938	MARILENE GOMES DA SILVA	17/02/1972	F	18
HEMO, PCRT, UREIA, CREA, NA, K, GASO, PROT, TGO, TGP, TP, TTPA					
01/04/2025	0064939	IZAURI VENTURA	02/01/1949	M	18
HEMO, UREIA, CREA, NA, K, PCRT, TROPO, GASO, URINA					
01/04/2025	0065036	RN DE BRUNA DOS SANTOS DA SILVA	29/03/2025	M	18
BILI					
01/04/2025	0065037	EVELIN ALVES VENTURA DE MORAES	01/10/2001	F	18
FTR					
01/04/2025	0065038	BRUNA DOS SANTOS DA SILVA	29/04/2005	F	18
FTR					
01/04/2025	0065039	RN DE ALINE OLIVEIRA DA SILVA	31/03/2025	M	18
BILI, RETIC					
01/04/2025	0065040	RN DE NATALIA FRANCA ALEXANDRE INACIO	31/03/2025	F	18
BILI, RETIC					
01/04/2025	0065399	MARIA DAS BROTAS RODRIGUES	08/02/1981	F	23
HEMO, CA, HBGLI, TGO, TGP, TRI, B12, VITAD, CEA, OCUL, FSH, TSH, T4L, CREA, UREIA URINA, COLES, HDL, LDL, VLDL, UROC, ANT11, GLICO, PPF, HIVA, HBSAG, HCV, VDRL					

Pacientes por Data

SULENI MARIA RIBEIRO DOS SANTOS

Convenio :

Periodo de 01-04-2025 a 30-04-2025

Data	Codigo	Paciente	Dt.Nasc	S	Convenio
01/04/2025	0065400	DIEGO HENRIQUE RODRIGUES	28/01/2007	M	23

HEMO, GLICO, HBGLI, TGO, TGP, PROT, COLES, HDL, LDL, VLDL, TRI, CREA, UREIA, NA, K
CA, VITAD, B12, FE, FERRI, TRANS, URINA

01/04/2025	0065401	AGATHA DAIANA DE JESUS CUNHA	22/08/1991	F	23

HEMO, VDRL, TOXG, TOXM, TSH, T4L, HBSAG, ANTIS, HCV, URINA, UROC, ANT11, GLICO, HIV, RUIGG
RUIGM, CITGG, CITM

01/04/2025	0065402	JULIA RODRIGUES VIEIRA	05/09/2000	F	23

HEMO, VDRL, TOXG, TOXM, CITGG, CITM, HBSAG, ANTIS, HCV, URINA, UROC, ANT11, GLICO, HIV, RUIGG
RUIGM, TSH, T4L

01/04/2025	0065403	ALEXANDRE DE MENEZES	28/08/1978	M	23

HEMO, GLICO, HIV, TP, TTPA, VDRL, HBSAG, ANTIS, HCV

01/04/2025	0065404	THIAGO LOPES CARCOLA	12/12/1985	M	23

HEMO, GLICO, HIV, TP, TTPA, VDRL, HBSAG, ANTIS, HCV

01/04/2025	0065405	ANDRE FONSECA CAETANO	30/01/1994	M	23

HEMO, GLICO, VDRL, HIV, HBSAG, ANTIS, HCV, TP, TTPA

01/04/2025	0065406	PAULO HENRIQUE DE SOUZA	02/10/1989	M	23

HEMO, GLICO, HIV, TP, TTPA, VDRL, HBSAG, ANTIS, HCV

01/04/2025	0065407	ANA CLAUDIA GALDINO SANTOS	24/02/2005	F	23

HEMO, VDRL, HIV, RUIGG, RUIGM, CITGG, CITM, URINA, UROC, ANT11, HBSAG, ANTIS, HCV, GLICO, TOXG
TOXM, TSH, T4L

01/04/2025	0065408	RONI PAULO COSTA DO NASCIMENTO	28/04/1983	M	23

HEMO, GLICO, HIV, TP, TTPA, VDRL, HBSAG, ANTIS, HCV

01/04/2025	0065414	LAUANA BEZERRA DE SOUSA	15/11/1992	F	23

HEMO, GLICO, HBGLI, FSH, LH, ESTRA, PROGE, PROLA, TSH, T4L, TGO, TGP, GAMGT

01/04/2025	0065415	ERIKA GAYANO DA SILVA	10/05/1992	F	23

HEMO, VDRL, TOXG, TOXM, CITGG, CITM, HBSAG, ANTIS, HCV, URINA, UROC, ANT11, GLICO, HIV, RUIGG
RUIGM, TSH, T4L

01/04/2025	0065416	IVANILDO FERREIRA PAIXAO	01/08/1977	M	23

HEMO, GLICO, URICO, COLES, HDL, LDL, VLDL, TRI

22/04/2025	0065426	MATHEUS LUIZ SOUZA DE JESUS	06/11/2004	M	23

GLICO, HBGLI, COLES, HDL, LDL, VLDL, TRI, URICO, TSH

Pacientes por Data

SULENI MARIA RIBEIRO DOS SANTOS

Convenio :

Periodo de 01-04-2025 a 30-04-2025

Data	Codigo	Paciente	Dt.Nasc	S	Convenio
22/04/2025	0065427	THAIS CATARINA DE ANDRADE JANUARIO	20/08/1998	F	23
HEMO, GLICO, VDRL, HBSAG, ANTIS, HCV, HIV, TSH, T4L, TOXG, TOXM, RUIGG, RUIGM, CITGG, CITM URINA, UROC, ANT11					
22/04/2025	0065428	NATALI NASCIMENTO SILVA	05/12/1990	F	23
HEMO, ABO, RH, GLICO, VDRL, HIV, HBSAG, ANTIS, HCV, TP, TTPA, URINA, UROC, ANT11					
24/04/2025	0065429	RODRIGO JUNIOR DA SILVA	06/10/1978	M	23
UREIA, CREA					
29/04/2025	0065430	RAISA DE FARIAS	06/05/1995	F	23
HEMO, VDRL, HBSAG, ANTIS, HCV, RUIGG, RUIGM, TSH, T4L, GLICO, HIV, CITGG, CITM, TOXG, TOXM URINA, UROC, ANT11					
29/04/2025	0065431	KAMILA PEREIRA DE ALMEIDA	14/03/1950	F	23
HEMO, GLICO, HBGLI, T3, T4L, TSH, TGO, TGP, GAMGT, COLES, HDL, LDL, VLDL, TRI, UREIA CREA, URICO, VITAD, B12, HIV, HBSAG, ANTIS, HCV, VDRL					
29/04/2025	0065432	ADEILDO DE ALMEIDA BORGES	18/07/1973	M	23
PSA, TESTO, TESTL, URINA, UROC, ANT11, CREA					
29/04/2025	0065433	RODRIGO ANSELMO FERREIRA	22/09/1977	M	23
HEMO, GLICO, VDRL, HIV, HBSAG, ANTIS, HCV, TP, TTPA					
29/04/2025	0065434	RODRIGO MARCOS DA SILVA	09/08/1982	M	23
HEMO, GLICO, VDRL, HIV, HBSAG, ANTIS, HCV, TP, TTPA					
29/04/2025	0065435	MICHAEL JUNIOR DE PAULA OLIVEIRA	06/01/1982	M	23
HEMO, GLICO, TP, TTPA, VDRL, HIV, HBSAG, ANTIS, HCV					
15/04/2025	0065436	AGATA CRISTIE LIMA SILVA	08/07/1995	F	23
HEMO, GLICO, TP, TTPA, HIV, HBSAG, ANTIS, HCV, VDRL, URINA, UROC, ANT11, BHCG, ABO, RH					
15/04/2025	0065437	JESSICA KELLY DOS SANTOS	05/05/2000	F	23
TSH, T4L					
15/04/2025	0065438	MURILO PEREIRA DA SILVA	15/03/1989	M	23
HEMO, GLICO, HIV, VDRL, HBSAG, ANTIS, HCV, TP, TTPA					
15/04/2025	0065439	ELLEN CRISTINA GARCIA DE BARROS SILVA	21/05/1992	F	23
HEMO, GLICO, TP, TTPA, ABO, RH, HIV, HBSAG, ANTIS, HCV, URINA, UROC, ANT11, VDRL, BHCG					
15/04/2025	0065440	KAIQUE RODRIGO RIBEIRO	30/06/1996	M	23
HEMO, GLICO, TP, TTPA, HIV, VDRL, HBSAG, ANTIS, HCV					

Pacientes por Data

SULENI MARIA RIBEIRO DOS SANTOS

Convenio :

Periodo de 01-04-2025 a 30-04-2025

Data	Codigo	Paciente	Dt.Nasc	S	Convenio
15/04/2025	0065441	RENAN COSTA DA SILVA	08/05/1990	M	23
HEMO, GLICO, TP, TTPA, ABO, RH, ANT11, HBSAG, ANTIS, HCV, HIV, VDRL					
17/04/2025	0065442	FERNANDO DOS SANTOS HALLOSI	25/02/1984	M	23
HEMO, GLICO, HIV, TP, TTPA, VDRL, HBSAG, ANTIS, HCV					
17/04/2025	0065443	VANIA MARIA V. M. DA SILVA	17/07/1964	F	23
GLICO, HBGLI, INSUL, HEMO, COLES, HDL, LDL, VLDL, TRI, TGO, TGP, GAMGT, T3, T4L, TSH UREIA, CREA, URICO					
17/04/2025	0065444	DILSO MATIAS ALMANDES	06/08/1980	M	23
HEMO, GLICO, HBGLI, COLES, HDL, LDL, VLDL, TRI, URICO, PSA, TESTO, TESTL					
22/04/2025	0065445	SERGIO MARCOS DE MOURA E SILVA	20/10/1973	M	23
HEMO, GLICO, TP, TTPA, HIV, HBSAG, ANTIS, HCV, VDRL					
08/04/2025	0065446	JOSE APARECIDO BATISTA	31/10/1967	M	23
HEMO, TRI, UREIA, PSA, CREA, URINA, COLES, HDL, LDL, VLDL, GLICO					
08/04/2025	0065447	CARLOS DANIEL MENINO DE OLIVEIRA	16/11/2000	M	23
HEMO, GLICO, HIV, TP, TTPA, VDRL, HBSAG, ANTIS, HCV					
08/04/2025	0065448	CARLA REIS CARDOSO DA SILVA	31/01/1984	M	23
HEMO, GLICO, TP, TTPA, ABO, RH, URINA, UROC, ANT11, BHCG, HBSAG, ANTIS, HCV, HIV, VDRL					
08/04/2025	0065449	ITAMARA BORGES DE OLIVEIRA	14/05/1980	F	23
VITAD, B12, FSH, LH, ESTRA, PROGE, TESTO, TESTL, DHT, T3, T4L, TSH, GLICO, HBGLI					
08/04/2025	0065450	INGRID ALVES DA COSTA BARROS	16/03/1991	F	23
HEMO, ABO, RH, COMBS, VDRL, HBSAG, ANTIS, HCV, HIV, CITGG, CITM, TSH, T4L, TOXG, TOXM RUIGG, RUIGM, URINA, UROC, ANT11					
08/04/2025	0065451	MARILDA SANTOS BARBOSA	17/11/1979	F	23
COMBS					
08/04/2025	0065452	WILSON ALBANO BARBOSA	17/11/1979	M	23
ABO, RH					
08/04/2025	0065453	VITORIA CRISTINA OLIVEIRA DE SOUZA	16/05/1999	F	23
HEMO, VDRL, TOXG, TOXM, HBSAG, ANTIS, HCV, CITGG, CITM, URINA, UROC, ANT11, GLICO, HIV, RUIGG RUIGM, TSH, T4L					
10/04/2025	0065456	MARIA FRANCISCA MARIANO FELIX	24/04/1963	F	23
TGO, TGP, CPK					

Pacientes por Data

SULENI MARIA RIBEIRO DOS SANTOS

Convenio :

Periodo de 01-04-2025 a 30-04-2025

Data	Codigo	Paciente	Dt.Nasc	S	Convenio
15/04/2025	0065457	EDICARLOS JESUS DOS SANTOS	08/01/1991	M	23
HEMO, GLICO, HIV, VDRL, HBSAG, ANTIS, HCV, TP, TTPA					
03/04/2025	0065464	NOEMIA DANTAS OLIVEIRA	22/02/1944	F	23
HEMO, GLICO, HBGLI, COLES, HDL, LDL, VLDL, TRI, URICO, TSH, VITAD					
03/04/2025	0065465	JESSICA MARTINS BISPO	18/01/1993	M	23
HEMO, VDRL, TOXG, TOXM, HBSAG, ANTIS, HCV, TSH, T4L, URINA, UROC, ANT11, GLICO, HIV, RUIGG RUIGM, CITGG, CITM					
29/04/2025	0065469	KLEITON DOS SANTOS SILVA	20/02/1989	M	23
HEMO, GLICO, TP, TTPA, HIV, VDRL, HBSAG, ANTIS, HCV					
29/04/2025	0065470	IGOR MARCON FERRACINI	06/06/1998	M	23
HEMO, GLICO, VDRL, HIV, HBSAG, ANTIS, HCV, TP, TTPA					
03/04/2025	0065484	ERIKA GOMES	08/12/1989	F	23
HEMO, HIVA, VDRL, HBGLI, UROC, ANT11, URINA					
03/04/2025	0065485	LUCIANA RAMALHO OLIVEIRA	28/12/2000	F	23
VITAD, HEMO, URINA, CREA, TGO, TGP, VHS, FAN					
14/04/2025	0065633	PIETRO MATOS DE MORAES	01/01/2021	M	10
HEMO, GLICO, NA, K, TGO, TGP, UREIA, CREA, PCRT, ASLO, VHS, FE, FERRI, COLES, TRI URINA, PPF					
16/04/2025	0065634	SARA GALVAO DE ASSIS	19/02/1997	F	10
HEMO, GLICO, COLES, HDL, LDL, VLDL, TRI, TSH, URINA					
16/04/2025	0065635	MARIA APARECIDA DA SILVA GALVAO	13/09/1969	F	10
HEMO, GLICO, COLES, HDL, LDL, VLDL, TRI, TSH, URINA					
16/04/2025	0065636	LUCIENE VIEIRA DA SILVA	16/01/1957	F	10
HEMO, COLES, HDL, LDL, VLDL, TRI, INSUL, HBGLI, FE, FERRI, FAN, LATEX, B12, HBSAG, ANTIS HCV, VITAD, ZIN, DHT					
16/04/2025	0065637	LEILA AMBROSIO DOS SANTOS	19/09/1962	F	10
TGO, TGP, CREA, UREIA, VHS, TSH, GLICO, LATEX					
16/04/2025	0065638	MARIA CECILIA DE SOUZA DO NASCIMENTO	23/12/2014	F	10
HEMO, TSH, T4L, COLES, HDL, LDL, VLDL, TRI, UREIA, CREA, URICO, TGO, TGP, GLICO, HBGLI					
14/04/2025	0065639	REBECA NASCIMENTO VIEIRA	05/05/2000	F	10
FSH, LH, ESTRA, PROGE					

Pacientes por Data

SULENI MARIA RIBEIRO DOS SANTOS

Convenio :

Periodo de 01-04-2025 a 30-04-2025

Data	Codigo	Paciente	Dt.Nasc	S	Convenio
16/04/2025	0065640	SOFIA SANTANA ALCANTARA	21/12/2016	F	10

HEMO, GLICO, NA, K, TGO, TGP, UREIA, CREA, FERRI, FE, PCRT, ASLO, VHS, COLES, TRI URINA, PPF

23/04/2025	0065641	EDSON CASCARDI	30/10/1951	M	10

HEMO, GLICO, UREIA, CREA, URICO, TGO, TGP, COLES, HDL, LDL, VLDL, TRI, URINA, HBGLI, PSA

23/04/2025	0065642	DEBORA APARECIDA DE ARAUJO	02/07/2006	F	10

HEMO, GLICO, UREIA, CREA, URICO, TGO, TGP, COLES, HDL, LDL, VLDL, TRI, URINA, FAN, LATEX

23/04/2025	0065643	IVANILDY ALVES OLIVEIRA	01/10/1984	F	10

HEMO, GLICO, UREIA, CREA, URICO, TGO, TGP, TSH, COLES, HDL, LDL, VLDL, TRI, URINA, HBGLI

23/04/2025	0065644	NICOLLY SANTOS GUEDES	28/09/2019	F	10

HEMO, GLICO, IGE, NA, K, TGO, TGP, UREIA, CREA, FE, FERRI, AMILA, T3, T4L, TSH COLES, TRI, URINA, PPF

23/04/2025	0065645	THALES ROBERTO COLEN GUEDES	08/08/2022	M	10

HEMO, GLICO, IGE, NA, K, TGO, TGP, UREIA, CREA, PCRT, ASLO, VHS, FE, FERRI, AMILA T3, T4L, TSH, URINA, PPF

23/04/2025	0065646	SAMIRA DE CARVALHHO FREITAS	01/04/2010	F	10

HEMO, GLICO, HBGLI, TGO, TGP, COLES, HDL, LDL, VLDL, TRI, VITAD, FE, FERRI, UREIA, CREA URICO, URINA

23/04/2025	0065647	SAMUEL DE CARVALHO FREITAS	09/09/2011	F	10

HEMO, GLICO, FE, FERRI, COLES, HDL, LDL, VLDL, TRI, TGO, TGP, VITAD, UREIA, CREA, URICO URINA, HBGLI

23/04/2025	0065648	MARIA APARECIDA DA SILVA	05/11/1965	F	10

HEMO, GLICO, HBGLI, COLES, HDL, LDL, VLDL, TRI, URICO, TSH, TGO, TGP, GAMGT

25/04/2025	0065649	MARIA DA GLORIA NETA GARCIA	27/08/1966	F	10

HEMO, GLICO, UREIA, CREA, URICO, TGO, TGP, TSH, COLES, HDL, LDL, VLDL, TRI, URINA, UROC HBGLI

28/04/2025	0065650	NEIDE GUIMARAES	02/07/1957	F	10

HEMO, GLICO, UREIA, CREA, URICO, TGO, TGP, COLES, HDL, LDL, VLDL, TRI, HBGLI, URINA

28/04/2025	0065651	NILCE CASSIA DE SILVA MEDICE	05/07/1969	F	10

HEMO, GLICO, UREIA, CREA, URICO, TGO, TGP, TSH, HBGLI, COLES, HDL, LDL, VLDL, TRI, URINA

28/04/2025	0065652	ITAMAR DE PAULA BARBOSA	13/06/1977	M	10

HEMO, GLICO, HBGLI, TGO, TGP, PSA, COLES, HDL, LDL, VLDL, TRI, UREIA, CREA, URICO, URINA

Pacientes por Data

SULENI MARIA RIBEIRO DOS SANTOS

Convenio :

Periodo de 01-04-2025 a 30-04-2025

Data	Codigo	Paciente	Dt.Nasc	S	Convenio
28/04/2025	0065653	ARTHUR DOS SANTOS FERREIRA	10/03/2024	M	10
HEMO, GLICO, NA, K, TGO, TGP, UREIA, CREA, FE, FERRI, T3, T4L, TSH, AMILA, URINA PPF					
28/04/2025	0065654	MARIA CELIA CRUZ BARROS	08/06/1950	F	10
HEMO, GLICO, UREIA, CREA, URICO, COLES, HDL, LDL, VLDL, TRI, HBGLI, TGO, TGP, URINA					
25/04/2025	0065655	SOPHIA AMORIM SOUZA	14/04/2016	F	10
GLICO, HBGLI					
25/04/2025	0065656	CLEUSA PINTO DE ALMEIDA SILVA	16/04/1965	F	10
HEMO, GLICO, UREIA, CREA, URICO, HBGLI, TGO, TGP, TSH, COLES, HDL, LDL, VLDL, TRI, ASLO FAN, LATEX, URINA					
25/04/2025	0065657	JOSE ROBERTO VIANA DOS SANTOS	10/10/1978	M	10
HEMO, GLICO, UREIA, CREA, URICO, TGO, TGP, PSA, ASLO, FAN, LATEX, COLES, HDL, LDL, VLDL URINA, HBGLI					
25/04/2025	0065658	AGATA LEIKO TANAKA	17/03/1988	F	10
HEMO, COLES, HDL, LDL, VLDL, TRI, FAL, TGO, TGP, GAMGT, LIPAS, AMILA, PCRT, UREIA, CREA URICO, BILI, FE, NA, K, PROT					
25/04/2025	0065659	AURINO PEREIRA DOS SANTOS	04/06/1962	M	10
HEMO, GLICO, UREIA, CREA, URICO, TGO, TGP, PSA, COLES, HDL, LDL, VLDL, TRI, HBGLI, URINA					
30/04/2025	0065661	KELLY CAROLINA PESTANA TEIXEIRA	19/06/1984	F	10
GLICO, URINA, UROC, ANT11					
30/04/2025	0065662	ANA CLARA GOMES DO NASCIMENTO	17/02/2009	F	10
HEMO, GLICO, UREIA, CREA, URICO, TGO, TGP, TSH, COLES, HDL, LDL, VLDL, TRI, URINA, HBGLI					
30/04/2025	0065663	ALTAIR JOSE DE ANDRADE	23/08/1956	M	10
URICO, CPK, MG, K, TGO, NA, TGP, HEMO, TSH, T4L, UREIA, CREA, TRI, COLES, HDL LDL, VLDL, GLICO, HBGLI, MICAI					
30/04/2025	0065664	ELIANE MEDEIROS DE FARIA	10/12/1969	F	10
HEMO, GLICO, UREIA, CREA, URICO, TGO, TGP, CPK, GAMGT, BILI, COLES, HDL, LDL, VLDL, TRI TSH, HBGLI, URINA					
30/04/2025	0065665	CICERO FERNANDO ALMEIDA PINTO	11/08/2001	M	10
HIV, VDRL, CITGG, CITM					
30/04/2025	0065666	REGINALDO SALES FEITOSA	07/01/1967	M	10
HEMO, GLICO, COLES, HDL, LDL, VLDL, TRI, UREIA, CREA, URICO, TGO, TGP, PSA, URINA, TESTO TESTL, HBGLI					

Pacientes por Data

SULENI MARIA RIBEIRO DOS SANTOS

Convenio :

Periodo de 01-04-2025 a 30-04-2025

Data	Codigo	Paciente	Dt.Nasc	S	Convenio
30/04/2025	0065667	MARIA DE LURDES GOMES FILHA	30/11/1973	F	10
HEMO, GLICO, UREIA, CREA, URICO, TGO, TGP, COLES, HDL, LDL, VLDL, TRI, HBGLI, URINA					
28/04/2025	0065668	JESSICA MATOS DE MOARES	19/01/1992	F	10
TSH, T4L, COLES, HDL, LDL, VLDL, TRI, GLICO, HBGLI, TGO, TGP					
28/04/2025	0065669	JOSE ROBERTO COSTA	16/06/1968	M	10
TGO, TGP, BILI, GAMGT, CPK, FAL, HBSAG, ANTIS, HCV, DHL					
11/04/2025	0065733	NEUSA MARIA DA SILVA	07/06/1951	F	12
HEMO, HBGLI, GLICO, COLES, HDL, LDL, VLDL, TRI, UREIA, CREA, PPF, OCUL					
11/04/2025	0065734	VALDEMIRO CONCORDIO DO NASCIMENTO	10/08/1952	M	12
GLICO, HBGLI, COLES, HDL, LDL, VLDL, TRI, URICO, PSA, UREIA, CREA					
11/04/2025	0065735	MARIA JOSE NUNES PEREIRa	03/02/1952	F	12
VITAD, B12, FOLIC, FERRI, FE, TRANS, RETIC					
16/04/2025	0065736	BENEDITO MARIA DA CONCEIÇAO	03/11/1940	M	12
HEMO, GLICO, HBGLI, TGO, TGP, UREIA, CREA, NA, K					
16/04/2025	0065737	FRANCISCO DE ASSIS DA COSTA	07/05/1974	M	12
HEMO, GLICO, COLES, HDL, LDL, VLDL, UREIA, CREA, TGO, TGP, OCUL, PSA, URINA					
16/04/2025	0065738	SARA BUENO GOMES ROSA	16/03/2019	F	12
HEMO, GLICO, COLES, TRI, NA, K, ASLO, VHS, PCRT, T3, T4L, TSH, FE, FERRI, UREIA CREA, TGO, TGP, URINA, PPF					
16/04/2025	0065739	LYVIA THAYNA BUENO	19/08/2013	F	12
HEMO, GLICO, COLES, TRI, NA, K, TGO, TGP, UREIA, CREA, AMILA, T3, T4L, TSH, FE FERRI, ASLO, VHS, PCRT, URINA, PPF					
16/04/2025	0065746	PEDRO MOREIRA NETO	31/05/1966	M	12
URINA, UROC, ANT11					
16/04/2025	0065747	TATHIANE SOARES DA COSTA	28/11/1997	F	12
HEMO, B12, VITAD, HCV, CITGG, CITM, TOXG, TOXM, RUIGG, RUIGM, HBSAG, TSH, T4L, HIVA, VDRL URINA, UROC, ANT11, GLICO					
16/04/2025	0065748	MARIA DE FATIMA REIS	31/01/1968	F	12
TSH, T4L, B12, OCUL, CEA, TESTO					
25/04/2025	0065749	EURIDECIO FONSECA DE OLIVEIRA	27/02/1952	M	12
HEMO, COLES, HDL, LDL, VLDL, TRI, GLICO, HBGLI, INSUL, TGO, TGP, GAMGT, URICO, UREIA, CREA TSH, T4L					

Pacientes por Data

SULENI MARIA RIBEIRO DOS SANTOS

Convenio :

Periodo de 01-04-2025 a 30-04-2025

Data	Codigo	Paciente	Dt.Nasc	S	Convenio
30/04/2025	0065776	MARIA HELENA DE MELO MOREIRA	08/09/1960	F	12
HEMO, GLICO, HBGLI, UREIA, CREA, NA, K, TGO, TGP, COLES, HDL, LDL, VLDL, TRI, TSH T4L, VITAD, B12, URINA, UROC, ANT11, PPF, CEA, OCUL					
30/04/2025	0065777	RENAN COSTA DA SILVA	08/05/1990	M	12
HEMO, GLICO, COLES, HDL, LDL, VLDL, TRI, TGO, TGP, UREIA, CREA					
30/04/2025	0065778	MARIA FAGUNDES BEZERRA	07/01/1975	F	12
HEMO, GLICO, HBGLI, COLES, HDL, LDL, VLDL, TRI, TGO, TGP, UREIA, CREA, OCUL, URINA, FSH LH, ESTRA					
30/04/2025	0065779	MAURICIO MARCHI	16/08/1973	M	12
PSA, COLES, HDL, LDL, VLDL, TRI, PPF, OCUL, HBGLI					
30/04/2025	0065780	ALINE NASCIMENTO QUEIROZ	08/03/1990	F	12
HEMO, GLICO, HBGLI, COLES, HDL, LDL, VLDL, URICO, TSH, UREIA, CREA, URINA, TGO, TGP, TRI INSUL					
30/04/2025	0065781	TALITA LIMA RUAS CERVANTES	16/07/1990	F	12
HEMO, GLICO, COLES, HDL, LDL, VLDL, TRI, URINA, PPF, FE, FERRI, TGO, TGP, CREA, URICO HBGLI, NA, K, UREIA, TSH, T4L, VITAD, B12, UROC, ANT11					
30/04/2025	0065782	ALINE NASCIMENTO QUEIROZ	08/03/1990	F	12
TSH, T4L, VITAD, B12, URINA, PPF, HEMO, GLICO, HBGLI, NA, K, UREIA, CREA, TGO, TGP COLES, HDL, LDL, VLDL, TRI					
30/04/2025	0065783	JOAO DOS SANTOS	03/08/1944	M	12
PSA, TESTO					
30/04/2025	0065784	SEBASTIAO ROSARIO FERREIRA	30/10/1955	M	12
URICO, CPK, MG, K, NA, TGO, TGP, HEMO, TSH, T4L, UREIA, CREA, TRI, COLES, HDL LDL, VLDL, GLICO, HBGLI, MICAI					
30/04/2025	0065785	LUZINETE AMARO DE ARAUJO	24/04/1948	F	12
TSH, T4					
28/04/2025	0065786	ELLEN KATIANE DIAS PAULINO	19/08/1999	F	12
HEMO, HBGLI, GLICO, COLES, HDL, LDL, VLDL, PPF, TRI					
28/04/2025	0065787	JESSICA FERNANDA FERRANTE BERTOCHI	11/08/1989	F	12
HEMO, GLICO, HBGLI, NA, K, UREIA, CREA, TGO, TGP, COLES, HDL, LDL, VLDL, TRI, TSH T4L, VITAD, B12, URINA, PPF					
25/04/2025	0065788	BRUNO LEONARDO DE OMENA SILVA	20/12/1985	M	12
HEMO, GLICO, COLES, HDL, LDL, VLDL, TRI, TGO, TGP, UREIA, CREA, TESTO, TESTL, HIV, VDRL HBSAG, HCV, ANTIS					

Pacientes por Data

SULENI MARIA RIBEIRO DOS SANTOS

Convenio :

Periodo de 01-04-2025 a 30-04-2025

Data	Codigo	Paciente	Dt.Nasc	S	Convenio
25/04/2025	0065789	MARIA JILDINETE DOS SANTOS FERREIRA	14/02/1966	F	12
HEMO, CREA, GAMGT, TGO, TGP, TRI, T4L, URICO, UREIA, TSH, T3, COLES, HDL, LDL, VLDL GLICO, HBGLI, INSUL					
28/04/2025	0065790	MARGARETH MARIA JOSE MACHTURA	18/03/1968	F	12
HEMO, GLICO, HBGLI, NA, K, UREIA, CREA, TGP, TGO, COLES, HDL, LDL, VLDL, TRI, TSH T4L, FSH, ESTRA, TESTO, VITAD, B12, URINA, PPF, CEA					
28/04/2025	0065791	MARIA HELENA MOREIRA RAMOS	10/03/1965	F	12
HEMO, TRI, COLES, HDL, LDL, VLDL, GLICO, TGO, TGP, NA, K, TSH, T4L, T4, VITAD B12					
28/04/2025	0065792	DARLENE RIBEIRO DOS SANTOS	20/10/1958	F	12
HEMO, GLICO, HBGLI, NA, K, UREIA, CREA, TGO, TGP, COLES, HDL, LDL, VLDL, TRI, TSH T4L, VITAD, B12, URINA, UROC, ANT11, PPF, OCUL, CEA					
28/04/2025	0065793	JACQUELINE RODRIGUES DE CARVALHO	07/01/1979	F	12
CA, GLICO, HBGLI, MG, TGO, TGP, TRANS, B12, VITAD, DHEA, TESTO, TESTL, COLES, HDL, LDL VLDL, HEMO, VHS, PCRT, TGO, TGP, CREA					
25/04/2025	0065794	LAURA PESSOA DA SILVA	31/12/1947	F	12
HEMO, GLICO, HBGLI, COLES, HDL, LDL, VLDL, TRI, PPF, OCUL, NA, CA, MG					
25/04/2025	0065795	ADRIANO LOPES DANTAS	17/11/1980	M	12
ESTRA, FSH, LH, TSH, INSUL, PTH, PROLA, SDHEA, TESTO, TESTL, T4, T4L, T3, PROGE, CORT1					
25/04/2025	0065796	JESSICA ESPINDOLA LOBATO	21/06/1996	F	12
HEMO, GLICO, COLES, HDL, LDL, VLDL, TGO, TGP, UREIA, CREA, NA, K, URINA, FAL, GAMGT					
25/04/2025	0065797	ELIANE FABOCI RAMOS	17/03/1974	F	12
HEMO, FE, TSH, T3, T4, HBGLI, VITAD					
25/04/2025	0065798	GIOVANNA THAUMATURGO DE ALBUQUERQUE	29/12/2013	F	12
HEMO, GLICO, COLES, HDL, LDL, VLDL, TGO, TGP, UREIA, PPF, URINA, ABO, RH, CREA					
25/04/2025	0065799	DANIELA THAUMATURGO TONHI	30/08/1976	F	12
HEMO, GLICO, TGO, TGP, UREIA, CREA, COLES, HDL, LDL, VLDL, TRI, ABO, RH					
23/04/2025	0065800	ROSIMEIRE DE SOUZA CARVALHO	25/04/1972	F	12
B12, VITAD, ESTRA, FSH, TESTO, T4L, TSH					
23/04/2025	0065801	THIAGO APARECIDO GOMES	10/03/1991	M	12
HEMO, HBGLI, GLICO, COLES, HDL, LDL, VLDL, TRI, PPF, PSA					

Pacientes por Data

SULENI MARIA RIBEIRO DOS SANTOS

Convenio :

Periodo de 01-04-2025 a 30-04-2025

Data	Codigo	Paciente	Dt.Nasc	S	Convenio
23/04/2025	0065802	DANIELE POVEDA DO NASCIMENTO	18/12/1979	F	12
HEMO, GLICO, HBGLI, COLES, HDL, LDL, VLDL, TGO, TGP, UREIA, CREA, NA, K, URINA, PRO24					
23/04/2025	0065803	DIEGO MONTOCHI	04/02/1990	M	12
TGO, TGP, TRI, UREIA, HEMO, CREA, URINA, COLES, HDL, LDL, VLDL, GLICO, HBGLI					
23/04/2025	0065804	RUTE MARIA DE AGUIAR OLIVEIRA	09/10/1974	F	12
HEMO, GLICO, TGO, TGP, COLES, HDL, LDL, VLDL, TRI, TSH, T4L, T4, VITAD, B12, LH FSH, TESTO, PROLA					
23/04/2025	0065805	RAIMUNDA CAMPOS DA SILVA	19/09/1953	F	12
UREIA, CREA, HBGLI					
23/04/2025	0065806	LUANA DA SILVA	04/03/1989	F	12
VITAD, B12, TSH, T4L, TPO, ELEHB, UROC, ANT11					
23/04/2025	0065807	MARIANE REGINA DE OLIVEIRA	23/05/1997	F	12
HEMO, GLICO, FOLIC, B12, VITAD, UREIA, CREA, NA, K, TGO, TGP, TSH, T4L					
23/04/2025	0065808	LUCIANA FERREIRA DA ROCHA	26/04/1978	F	12
HEMO, GLICO, COLES, HDL, LDL, VLDL, TRI, TSH, T4L, TGO, TGP, UREIA, CREA, URINA					
23/04/2025	0065809	JOSEFA CARVALHO OLIVEIRA	01/10/1965	F	12
CORT1, ESTRA, FSH, LH, PROLA, TESTO, T4L					
14/04/2025	0065820	GERALDA DE LOURDES DA SILVa	23/04/1958	F	12
HEMO, URICO, CPK, K, NA, TGO, TGP, TSH, T4L, MG, UREIA, CREA, TRI, COLES, HDL LDL, VLDL, GLICO, HBGLI, MICAI					
14/04/2025	0065821	MARIA DE LOURDES FAGUNDES	10/03/1968	F	12
HEMO, COLES, HDL, LDL, VLDL, TRI, TGO, TGP, UREIA, CREA					
14/04/2025	0065822	SOLANGE COSTA DE CARVALHO	21/02/1976	F	12
HEMO, GLICO, HBGLI, NA, K, UREIA, CREA, TGO, TGP, COLES, HDL, LDL, VLDL, TRI, VITAD B12, URINA, UROC, ANT11, PPF, OCUL, TSH, T4L, ESTRA, FSH, ALFA					
14/04/2025	0065823	ROSANGELA RODRIGUES SOARES DE QUEIROGA	29/08/1971	F	12
HEMO, GLICO, HBGLI, NA, K, UREIA, CREA, TGO, TGP, TRI, COLES, HDL, LDL, VLDL, VITAD B12, TSH, T4L, FSH, ESTRA, PPF, OCUL, CEA					
14/04/2025	0065824	MARIZA VIRGINIA DA SILVA	22/12/1982	F	12
TSH, T4L, T4, T3, LH, FSH, PROGE, TESTO					
14/04/2025	0065825	ORESTES CARLOS PADOVANI	13/07/1951	M	12
HEMO, GLICO, COLES, HDL, LDL, VLDL, TRI, UREIA, CREA, TGO, TGP, URICO, OCUL, URINA, PSA					

Pacientes por Data

SULENI MARIA RIBEIRO DOS SANTOS

Convenio :

Periodo de 01-04-2025 a 30-04-2025

Data	Codigo	Paciente	Dt.Nasc	S	Convenio
14/04/2025	0065826	HELLEN CAROLLINA BEZERRA SILVa	29/10/2014	F	12
URINA, UROC, ANT11, PPF, PPF2, PPF3, T4L, TSH, GLICO, COLES, HDL, LDL, VLDL, TRI, FE FERRI, NA, K, TGO, TGP, UREIA, CREA, HEMO					
14/04/2025	0065827	MADALENA VTRILHA	24/07/1949	F	12
HEMO, HBGLI, GLICO, COLES, HDL, LDL, VLDL, TRI, PPF, TSH, VITAD, B12, OCUL					
14/04/2025	0065828	MARCOS ROBERTO DA SILVA	19/12/1980	M	12
HEMO, GLICO, HBGLI, COLES, HDL, LDL, VLDL, TRI, CREA, UREIA, TGO, TGP					
14/04/2025	0065830	LUANA GABRIELE NEVES ALVES	06/12/2000	F	12
VITAD, B12, TSH, T4L, ELEHB					
11/04/2025	0065831	EDUARDA RIBEIRO DE SOUZA	09/09/1998	F	12
CURV6					
11/04/2025	0065832	MARIA BEATRIZ GOMES DE SOUZA	20/07/1967	F	12
TSH, T4L, B12, VITAD, FOLIC					
14/04/2025	0065833	SANDRO SALDESI	02/08/1969	M	11
TRI, UREIA, HEMO, CREA, URINA, HBGLI, COLES, HDL, LDL, VLDL, GLICO					
14/04/2025	0065834	DENISE SANTOS DA SILVA	26/07/1964	F	11
TGO, TGP, GAMGT					
14/04/2025	0065835	PIERRI DE SOUZA	27/07/1943	M	11
TRI, UREIA, B12, VITAD, HEMO, PSA, CREA, URINA, COLES, HDL, LDL, VLDL, GLICO					
14/04/2025	0065836	MARIA JOSEFA DE OLIVEIRA	23/03/1940	F	11
TGO, TGP, TRI, UREIA, NA, K, CREA, HEMO, VITAD, B12, TSH, FE, FERRI, URINA, PPF COLES, HDL, LDL, VLDL, GLICO, T4L, T4					
14/04/2025	0065837	ALCIDEIA SOARES	11/05/1957	F	11
HEMO, COLES, HDL, LDL, VLDL, TRI, HBGLI, TSH, TGO, TGP, UREIA, CREA, NA, K					
14/04/2025	0065838	MIRACY CHAGAS CARDOSO	16/09/1951	F	11
URICO, CPK, K, NA, TGO, TGP, HEMO, TSH, T4L, UREIA, CREA, TRI, COLES, HDL, LDL VLDL, GLICO, HBGLI					
14/04/2025	0065839	ILDETE FERRARA MONTEIRO	28/12/1952	F	11
HEMO, GLICO, AMILA, CREA, UREIA, URINA, RETIC, TP, TTPA					
14/04/2025	0065840	ANA LUCIA DE SOUZA	18/09/1979	F	11
HEMO, COLES, HDL, LDL, VLDL, TRI, UREIA, CREA, URICO, TSH, T4L, VITAD, B12, FSH, LH ESTRA, PROLA, PROGE, TGO, TGP, VHS, FAN					

Pacientes por Data

SULENI MARIA RIBEIRO DOS SANTOS

Convenio :

Periodo de 01-04-2025 a 30-04-2025

Data	Codigo	Paciente	Dt.Nasc	S	Convenio
14/04/2025	0065841	GIOVANNA LOPES SOUZA SANTOS	05/05/2003	F	11
HEMO, GLICO, COLES, HDL, LDL, VLDL, TRI, TSH, FSH, LH, ESTRA, PROLA, UREIA, CREA, URINA					
14/04/2025	0065842	GABRIEL GUIZZORDI BRAZ	24/03/2007	M	11
HEMO, HBGLI, GLICO, COLES, HDL, LDL, VLDL, TRI, UREIA, CREA, NA, K, TGO, TGP, FE FERRI, GAMGT, URINA					
16/04/2025	0065843	DIEGO VINICIUS SILVA SOUZA	29/01/1995	M	11
ABO, RH, HIV, VDRL, HBSAG, ANTIS, HCV					
16/04/2025	0065844	ARTHUR MIGUEL SILVA RIBEIRO	22/05/2019	M	11
HEMO, CREA, FERRI, FE, UREIA, URINA, GLICO, PPF					
16/04/2025	0065845	IDINEIA CARLA MONTEIRO	20/01/1971	F	11
HIV, VDRL, HBSAG, ANTIS, HCV, HIVA					
16/04/2025	0065846	THOMAS GONÇALVES SILVA	22/02/2021	M	11
HEMO, CREA, FERRI, FE, UREIA, URINA, GLICO, PPF					
23/04/2025	0065847	GRACE KELLY RODRIGUES SILVA	18/02/1991	F	11
CURV6					
23/04/2025	0065848	MARIA APARECIDA ALVES DE OLIVEIRA	10/07/1955	F	11
HEMO, COLES, HDL, LDL, VLDL, TRI, NA, K, UREIA, CREA, URINA, GLICO, HBGLI, TGO, TGP BILI, URICO					
23/04/2025	0065849	JESSICA ALVES RODRIGUES DE PAULA	04/11/1993	F	11
CURV6, HEMO, URINA, HIV, VDRL, TOXG, TOXM					
23/04/2025	0065850	JOAO ARLINDO FILHO	11/04/1960	M	11
PSA, URINA					
23/04/2025	0065851	MARIA APARECIDA GALDINO BICUDO	02/05/1952	F	11
K, TRI, UREIA, HEMO, OCUL, CREA, NA, VHS, URINA, HBGLI, COLES, HDL, LDL, VLDL, GLICO PCRT					
23/04/2025	0065852	THALITA LOPES SIQUEIRA	23/12/1994	F	11
CURV6					
23/04/2025	0065853	FRANCISCO DE ASSIS VAZ	15/06/1944	M	11
K, UREIA, HEMO, PSA, CREA, NA, URINA, HBGLI, COLES, HDL, LDL, VLDL, GLICO, PPF					
23/04/2025	0065854	RENATO AFONSO	05/03/1953	M	11
K, TRI, UREIA, HEMO, PSA, CREA, NA, URINA, COLES, HDL, LDL, VLDL, GLICO					

Pacientes por Data

SULENI MARIA RIBEIRO DOS SANTOS

Convenio :

Periodo de 01-04-2025 a 30-04-2025

Data	Codigo	Paciente	Dt.Nasc	S	Convenio
23/04/2025	0065855	JONATHAN SILVA F ALBUQUERQUE	20/12/1999	M	11
HBSAG, ANTIS, HCV, HIV					
23/04/2025	0065856	JOSEFINA BERTOLINA DA SILVA	08/09/1956	F	11
HEMO, TGO, TGP, HBGLI, UREIA, CREA, GLICO, COLES, HDL, LDL, VLDL, TRI, NA, K, FE FERRI, URICO, URINA					
23/04/2025	0065857	MARIA DIVA ESTEVAO	03/03/1950	F	11
URINA, UROC, ANT11					
23/04/2025	0065858	MARCELO FABIANO BORZA	21/06/1978	M	11
HEMO, HBGLI, GLICO, COLES, HDL, LDL, VLDL, TRI, UREIA, CREA, NA, K, TGO, TGP, FE FERRI, GAMGT, PCRT, PSA, URINA					
23/04/2025	0065859	ROSANA POMPEO DE SOUZA	01/12/1964	F	11
URINA, UROC, ANT11					
25/04/2025	0065860	ISABEL CRISTINA FRANCA RIBEIRO	30/04/1973	F	11
HEMO, TGO, TGP, HBGLI, UREIA, CREA, GLICO, COLES, HDL, LDL, VLDL, TRI, NA, K, FE FERRI, URICO, VITAD, B12, TSH, T3, T4L, URINA					
25/04/2025	0065861	JOSE EDSON MONTEIRO OLIVEIRA	19/10/1972	M	11
HEMO, GLICO, COLES, TRI, CREA, URICO, UREIA, URINA, NA, TGO, TGP, K, TSH, T4L, PRO24 VITAD, TESTO, TESTL, PSA, B12					
25/04/2025	0065862	ANA PAULA SILVA FERREIRA	07/10/2002	F	11
HEMO, TGO, TGP, HBGLI, UREIA, CREA, GLICO, COLES, HDL, LDL, VLDL, TRI, NA, K, FE FERRI, URICO, URINA, VHS					
25/04/2025	0065863	SUELI APARECIDA OLIMPIO	03/07/1966	M	11
HBGLI, TRI, GLICO					
25/04/2025	0065864	HILDA AP. RABELO CARDOSO	10/09/1965	F	11
TP, TTPA, GLICO, HBGLI, UREIA, CREA, COLES, HDL, LDL, VLDL, TRI, TSH, URINA					
25/04/2025	0065865	DEBORA CRISTINA DE MELLO SILVA	28/05/1973	F	11
HEMO, TGO, TGP, HBGLI, UREIA, CREA, COLES, HDL, LDL, VLDL, TRI, NA, K, FE, FERRI URICO, URINA					
25/04/2025	0065866	MARIA EDUARDA BERNARDO JAIME FARIAS	02/04/2004	F	11
HEMO, VDRL, URINA, HIV, STREA, STREV					
25/04/2025	0065867	GEOVANNA JERONIMO DE SOUZA	03/04/2004	F	11
HEMO, TGO, TGP, URINA, GLICO					

Pacientes por Data

SULENI MARIA RIBEIRO DOS SANTOS

Convenio :

Periodo de 01-04-2025 a 30-04-2025

Data	Codigo	Paciente	Dt.Nasc	S	Convenio
25/04/2025	0065868	ANA MARIA COLOMBARI VIEIRA	19/08/1945	F	11
HEMO, GLICO, HBGLI, COLES, HDL, LDL, VLDL, TRI, URICO, TSH, UREIA, CREA					
25/04/2025	0065869	MARIA BASTISTA DA SILVA	09/12/1956	F	11
HEMO, GLICO, COLES, HDL, LDL, VLDL, TRI, CREA, UREIA, URINA					
25/04/2025	0065870	ALTEMAR DA SILVA MORENO	22/06/1976	M	11
HEMO, GLICO, HBGLI, NA, K, UREIA, CREA, URICO, COLES, HDL, LDL, VLDL, TRI, URINA, PSA					
25/04/2025	0065871	ALTEMAR DA SILVA MORENO	22/06/1976	M	11
HEMO, HBGLI, GLICO, NA, K, UREIA, CREA, TGO, TGP, URICO, COLES, HDL, LDL, VLDL, TRI URINA					
25/04/2025	0065872	MARIA MARQUES DE SOUZA	14/10/1950	F	11
OCUL					
25/04/2025	0065873	TATIANE FRANÇA DA SILVA	02/09/1985	F	11
HEMO, GLICO, HBGLI, FE, FERRI, NA, K, UREIA, CREA, TGO, TGP, COLES, HDL, LDL, VLDL TRI, URINA					
25/04/2025	0065874	ALINE VAZ	22/06/1991	F	11
HEMO, TGO, TGP, HBGLI, UREIA, CREA, GLICO, COLES, HDL, LDL, VLDL, TRI, NA, K, FE FERRI, URICO, URINA					
25/04/2025	0065875	STEPHANE FRANCA ALEXANDRE INACIO	24/05/2001	F	11
STREA, STREV					
28/04/2025	0065876	JOSE VIEIRA DA SILVA	16/04/1951	M	11
HEMO, GLICO, COLES, HDL, LDL, VLDL, TRI, CREA, UREIA, URINA, PSA, HBGLI, TGO, TGP, PPF PPF2, PPF3					
28/04/2025	0065877	MARIA APARECIDA TIAGO DA SILVA	22/03/1949	F	11
TGO, TGP, TRI, UREIA, HEMO, TSH, T4L, T4, CREA, URINA, PPF, COLES, HDL, LDL, VLDL GLICO, VITAD, B12, LH, FSH, TESTO, ESTRA					
28/04/2025	0065878	JAILMA DANTAS PEREIRA	04/05/1997	F	11
HEMO, HBGLI, GLICO, COLES, HDL, LDL, VLDL, TRI, UREIA, CREA, NA, K, TGO, TGP, FE FERRI, GAMGT, PCRT, TSH, T4L, URINA					
28/04/2025	0065879	KAIO DANTAS PEREIRA PAULINO	07/05/2018	M	11
HEMO, HBGLI, GLICO, COLES, HDL, LDL, VLDL, TRI, UREIA, CREA, NA, K, TGO, TGP, FE FERRI, GAMGT, PPF, PPF2, PPF3, TSH, T4L, URINA					
28/04/2025	0065880	JOSE DA SILVA	23/11/1956	M	11
HEMO, COLES, HDL, LDL, VLDL, TRI, GLICO, HBGLI, NA, K, UREIA, CREA, TGO, TGP, URICO URINA					

Pacientes por Data

SULENI MARIA RIBEIRO DOS SANTOS

Convenio :

Periodo de 01-04-2025 a 30-04-2025

Data	Codigo	Paciente	Dt.Nasc	S	Convenio
28/04/2025	0065881	ALEXANDRA CORDEIRO DE ARAUJO	08/03/1982	F	11
CREA, GLICO, TGO, TGP, HEMO, TSH, T4L, COLES, HDL, LDL, VLDL					
28/04/2025	0065882	APARECIDA MARCELANE DE SOUZA	28/07/1941	F	11
CREA, GAMGT, TGO, TGP, TRI, HEMO, T4L, URICO, UREIA, TSH, T3, COLES, HDL, LDL, VLDL GLICO					
28/04/2025	0065883	LEIR JOSE DOS SANTOS NASCIMENTO	27/02/1971	M	11
UREIA, HEMO, PSA, OCUL, CREA, TRI, URINA, COLES, HDL, LDL, VLDL, GLICO					
28/04/2025	0065884	TALITA DE MELO DALOIA	02/10/1984	F	11
HEMO, PCRT, TGO, TGP, TP, TTPA					
28/04/2025	0065885	NAIR PAULINO SILVA	27/09/1977	F	11
UREIA, VITAD, HEMO, TSH, T4L, CREA, B12, URINA, COLES, HDL, LDL, VLDL, GLICO					
30/04/2025	0065886	EUCLIDES FLAVIO	15/01/1959	M	11
HEMO, GLICO, HBGLI, PSA, UREIA, CREA, TGO, TGP, NA, K, TSH, T4L, URINA, VITAD, B12 VDRL, HIV, ANTIS, HBSAG					
30/04/2025	0065887	TEREZINHA DANTAS SIMOES	21/04/1963	F	11
HEMO, GLICO, COLES, HDL, LDL, VLDL, TRI, CREA, URINA, PPF					
30/04/2025	0065888	ELZA RODRIGUES	06/06/1961	F	11
TSH, T4L, T3					
30/04/2025	0065889	FABIANA HOUCK GONÇALVES	07/05/1980	F	11
HEMO, TGO, TGP, HBGLI, UREIA, CREA, GLICO, COLES, HDL, LDL, VLDL, TRI, NA, K, FE FERRI, URICO, URINA					
30/04/2025	0065890	ALESSANDRA MENDONÇA DE SANTANA	01/04/2008	F	11
HEMO, ABO, RH, GLICO, TOXG, TOXM, RUIGG, RUIGM, HIV, VDRL, HBSAG, URINA, UROC, ANT11, PPF HCV					
30/04/2025	0065891	WANDERLEI BITTENCOURT	10/04/1948	M	11
HEMO, TGO, TGP, HBGLI, UREIA, CREA, GLICO, COLES, HDL, LDL, VLDL, TRI, NA, K, FE FERRI, URICO, VITAD, B12, TSH, T3, T4L, URINA, PSA					
30/04/2025	0065892	MARIA AUXILIADORA INOCENCIO	20/09/1960	F	11
HEMO, GLICO, HBGLI, K, TGP, TRI, B12, VITAD, HEMO, INSUL, COLES, HDL, LDL, VLDL					
30/04/2025	0065893	LUIZ CACIANO DOS SANTOS	01/03/1957	M	11
HEMO, TGO, TGP, HBGLI, UREIA, CREA, GLICO, COLES, HDL, LDL, VLDL, TRI, K, NA, FE FERRI, URICO, VITAD, B12, TSH, T3, T4L, PSA, URINA					

Pacientes por Data

SULENI MARIA RIBEIRO DOS SANTOS

Convenio :

Periodo de 01-04-2025 a 30-04-2025

Data	Codigo	Paciente	Dt.Nasc	S	Convenio
30/04/2025	0065894	GUSTAVO AUGUSTO DOS S. SILVA	01/07/2009	M	11
ABO, RH, HIV, VDRL, HBSAG, ANTIS, HCV					
01/04/2025	0066056	MARIA APARECIDA VISCONDI	23/11/1956	F	9
PAPA					
01/04/2025	0066057	SIMONE DOS SANTOS FERREIRA	22/04/1986	F	9
PAPA					
01/04/2025	0066058	JESSICA BUENO DE PAULA TOLEDO	06/01/1995	F	9
PAPA					
01/04/2025	0066059	JULIA DIAS FRANCELINO TEIXEIRA	12/04/2007	F	9
PAPA					
01/04/2025	0066060	SIMONE SOARES	21/07/1974	F	9
PAPA					
01/04/2025	0066061	PATRICIA MARIA DOS SANTOS SILVA SOFILO	11/04/1983	F	9
PAPA					
01/04/2025	0066062	ANA ANDRESSA LIMA MOTA	31/07/1999	F	9
PAPA					
01/04/2025	0066063	LETICIA CRISTINA XAVIER DE MORAIS	24/07/1995	F	9
PAPA					
01/04/2025	0066064	GIULIANA DE OLIVEIRA TIBERIO	18/09/1977	F	9
PAPA					
01/04/2025	0066065	MARCIA RODRIGUES DOS PASSOS	13/04/1980	F	9
PAPA					
01/04/2025	0066066	RHOTI LOPES DE SOUZA	28/05/1966	F	9
PAPA					
01/04/2025	0066067	ERIKA PATRICIA DA SILVA SANTOS	27/03/1976	F	9
PAPA					
01/04/2025	0066068	ELISANGELA MARIANO GRANDE	20/11/1975	F	9
PAPA					
01/04/2025	0066069	FABIANA MARIA FERREIRA DA SILVA	04/12/1998	F	9
PAPA					

Pacientes por Data

SULENI MARIA RIBEIRO DOS SANTOS

Convenio :

Periodo de 01-04-2025 a 30-04-2025

Data	Codigo	Paciente	Dt.Nasc	S	Convenio
01/04/2025	0066070	HELOISA COSTA DE LIMA	03/06/2006	F	9
PAPA					
01/04/2025	0066071	CRISTIANE FRANCO DOS SANTOS	31/12/1969	F	3
PAPA					
01/04/2025	0066072	SIMONE BATISTA DA SILVA	20/03/1975	F	4
PAPA					
01/04/2025	0066073	DORALICE SILVA PACHECO DE MORAES	01/11/1965	F	4
PAPA					
01/04/2025	0066074	LUCIANA MARILE DOS SANTOS	19/11/1976	F	4
PAPA					
01/04/2025	0066075	SONIA REGINA FELIZ CUENCAS DA SILVA	28/06/1963	F	4
PAPA					
01/04/2025	0066076	ANDREIA PONCIANO DA SILVA	01/01/1980	F	4
PAPA					
01/04/2025	0066077	DENISE MARIA TOMETICH	30/09/1966	F	4
PAPA					
01/04/2025	0066078	NEILUANA MARTINA DE MORAES SERRA	21/11/1978	F	4
PAPA					
01/04/2025	0066079	SANDRA GERALDA FERREIRA DA SILVA	12/01/1971	F	4
PAPA					
01/04/2025	0066080	GENI APARECIDA VERONE	13/06/1980	F	4
PAPA					
01/04/2025	0066081	SOLANGE PADIOLHA MEIRA	17/02/1965	F	4
PAPA					
01/04/2025	0066082	DIRCE APARECIDA DE MORAES	23/01/1954	F	4
PAPA					
01/04/2025	0066083	MARIA ANTONIA LOPEZ RODRIGUEZ	22/01/1965	F	12
PAPA					
01/04/2025	0066084	BRUNA HELENA SANTOS ESPERANCA	09/03/1994	F	12
PAPA					

Pacientes por Data

SULENI MARIA RIBEIRO DOS SANTOS

Convenio :

Periodo de 01-04-2025 a 30-04-2025

Data	Codigo	Paciente	Dt.Nasc	S	Convenio
01/04/2025	0066085	ZILDA BALTHAZAR NOGUEIRA	11/12/1956	F	12
PAPA					
01/04/2025	0066086	TATIANE REGINA DE OLIVEIRA	26/07/1983	F	12
PAPA					
01/04/2025	0066087	THAIS SCARPARO DOS SANTOS	11/03/1993	F	12
PAPA					
01/04/2025	0066088	MARIA APARECIDA PACHECO	18/10/1956	F	12
PAPA					
01/04/2025	0066089	LILIANE APARECIDA DOS SANTOS	11/10/1972	F	23
PAPA					
01/04/2025	0066090	KARINA DA SILVA MOURA	13/06/1996	F	23
PAPA					
01/04/2025	0066091	VANESSA KELLY DE OLIVEIRA	22/08/1982	F	23
PAPA					
01/04/2025	0066092	VITORIA ALVES DOS SANTOS	14/10/1998	F	23
PAPA					
01/04/2025	0066093	CLAUDENICE MONTEIRO DE BARROS	20/05/1963	F	3
PAPA					
01/04/2025	0066094	JULIA VITORIA DE ANDRADE	02/02/2000	F	3
PAPA					
01/04/2025	0066095	MARIA TERESA DOS SANTOS GALLO	08/12/1956	F	3
PAPA					
01/04/2025	0066096	LUCIANA SILVA RIBEIRO DE JESUS	24/06/1985	F	3
PAPA					
01/04/2025	0066097	ALINE VICTÓRIA DA SILVA NEVES	05/07/2002	F	3
PAPA					
01/04/2025	0066098	JANDIRA CAVACCANTE DE ALBUQUERQUE	07/04/1977	F	3
PAPA					
01/04/2025	0066099	ERICA APARECIDA CARNEIRO NASCIMENTO	03/06/1988	F	3
PAPA					

Pacientes por Data

SULENI MARIA RIBEIRO DOS SANTOS

Convenio :

Periodo de 01-04-2025 a 30-04-2025

Data	Codigo	Paciente	Dt.Nasc	S	Convenio
01/04/2025	0066100	ELIZABETE CRISTINA OLIVEIRA DE MELO	14/07/1979	F	3
PAPA					
01/04/2025	0066101	TALITA NUNES VALOAMBRINI	30/05/1999	F	3
PAPA					
01/04/2025	0066102	ROSANGELA ANDRADE	14/05/1978	F	3
PAPA					
01/04/2025	0066103	APARECIDA DAS DORES RODRIGUES	15/08/1958	F	3
PAPA					
01/04/2025	0066104	HILMA BARBOSA DA SILVA BATISTA	12/07/1968	F	3
PAPA					
01/04/2025	0066105	MARJORIE BARROS BRANDAO	28/05/2008	F	5
PAPA					
01/04/2025	0066106	ELIANA PEREIRA ALVARES DE OLIVEIRA	31/12/1969	F	5
PAPA					
01/04/2025	0066107	TALITA GONÇALVES DE SOUZA	23/03/1994	F	5
PAPA					
01/04/2025	0066108	MAYARA ALINE PIROLA NIMIA	30/10/1997	F	5
PAPA					
01/04/2025	0066109	ANTONIA GLAUCINEIDE DA COSTA	20/06/1982	F	5
PAPA					
01/04/2025	0066110	SOLANGE APARECIDA BECKER	15/04/1963	F	5
PAPA					
01/04/2025	0066111	JACKELINE FIRMO DUARTE	24/09/1978	F	5
PAPA					
01/04/2025	0066112	ROSANA MARIA DA SILVA	29/01/1968	F	10
PAPA					
01/04/2025	0066113	ANDREA CARLA IZEDIA	13/03/1998	F	10
PAPA					
02/04/2025	0066114	MICHELLY REGINA DA SILVA FERREIRA	22/02/1993	F	9
STREA, STREV					

Pacientes por Data

SULENI MARIA RIBEIRO DOS SANTOS

Convenio :

Periodo de 01-04-2025 a 30-04-2025

Data	Codigo	Paciente	Dt.Nasc	S	Convenio
02/04/2025	0066116	SABRINA FELIX NUNES	14/05/2002	F	9
STREA, STREV					
16/04/2025	0066118	JOSIANE DA PENHA LEITÃO SILVA	11/07/1988	F	18
HEMO					
16/04/2025	0066119	AMANDA REGINA FONSECA SOARES	24/12/1989	F	18
HEMO					
17/04/2025	0066120	SABRINA SILVA DOS SANTOS	04/02/2017	F	18
UROC, ANT11					
17/04/2025	0066121	RN DE MONIQUE SILVA MENEZES FERNANDES	16/04/2025	M	18
ANTIS					
17/04/2025	0066122	RN DE MONIQUE SILVA MENEZES FERNANDES	16/04/2025	M	18
RETIC, BILI					
17/04/2025	0066123	JOSIANE DA PENHA LEITÃO SILVA	11/07/1988	F	18
HEMO					
17/04/2025	0066124	SABRINA SILVA DOS SANTOS	04/12/2007	F	18
HEMO					
18/04/2025	0066125	MONIQUE SILVA MENEZES FERNANDES	23/06/1987	F	18
TGO, TGP, HBE, HBSAG, ANTIS					
18/04/2025	0066126	SABRINA SILVA DOS SANTOS	04/12/2007	F	18
HEMO, TGO, TGP					
19/04/2025	0066127	GABRIELY MIRANDA DA SILVA CANDIDO	17/07/2001	F	18
ABO, RH					
19/04/2025	0066128	SABRINA SILVA DOS SANTOS	04/12/2007	F	18
HEMO					
18/04/2025	0066129	GABRIELY MIRANDA DA SILVA CANDIDO	17/07/2001	F	18
HEMO					
17/04/2025	0066130	RN DE MARIA LUIZA PAIVA DE SOUZA	17/04/2025	F	18
HEMO, PCR					
16/04/2025	0066131	RN DE STEPHANIE MINUNCIO DE JESUS	14/04/2025	M	18
BILI					

Pacientes por Data

SULENI MARIA RIBEIRO DOS SANTOS

Convenio :

Periodo de 01-04-2025 a 30-04-2025

Data	Codigo	Paciente	Dt.Nasc	S	Convenio
16/04/2025	0066132	RN DE LUANA FERNADES LIMA	14/04/2025	F	18
BILI					
16/04/2025	0066133	RN DE RAQUEL BENEBETTI DE OLIVEIRA	12/04/2025	M	18
BILI					
16/04/2025	0066134	RN DE ANNA BEATRIZ FELIX GUZATTI	08/04/2025	M	18
BILI					
15/04/2025	0066135	ANNA BEATRIZ FELIX GUZATTI	19/06/2008	F	18
VDRL					
15/04/2025	0066136	AMANDA REGINA FONSECA SOARES	24/12/1989	F	18
HB, HT, TP, TTPA					
18/04/2025	0066138	RN DE PAMELA LOPES MOURA	18/04/2025	F	18
ABO, RH					
19/04/2025	0066139	YASMIM LIMA DE LYRA	04/01/2006	F	18
HEMO, ABO, RH, FTR, VDRL, HIVT					
19/04/2025	0066140	RN DEYASMIN LIMA DE LIRA	04/01/2006	F	18
ABO, RH, COMBD					
20/04/2025	0066141	RN DE ANA CAROLINA DOMINGOS DA SILVA AM2A0R/A0L4/2025		F	18
ABO, RH, COMBD					
20/04/2025	0066142	RN DE KATHELLEN DOS REIS GOMES	20/04/2025	F	18
ABO, RH, COMBD					
20/04/2025	0066143	KATHELLEN DOS REIS GOMES	06/05/2002	F	18
HEMO					
17/04/2025	0066144	RN DE GABRIELY MIRANDA DA SILVA CANDIDO	17/04/2025	M	18
ABO, RH, COMBD					
17/04/2025	0066145	RN DE MARIA LUIZA PAIVA DE SOUZA	17/04/2025	F	18
ABO, RH, COMBD					
20/04/2025	0066146	ANA CAROLINA DOMINGOS DA SILVA AMARAL	30/09/1997	F	18
HEMO					
21/04/2025	0066147	RN DE PAMELA LOPES MOURA	18/04/2025	M	18
BILI					

Pacientes por Data

SULENI MARIA RIBEIRO DOS SANTOS

Convenio :

Periodo de 01-04-2025 a 30-04-2025

Data	Codigo	Paciente	Dt.Nasc	S	Convenio
21/04/2025	0066148	RN DE KETHELLEN DOS REIS GOMES	20/04/2025	F	18
HEMO, PCR					
20/04/2025	0066149	RN DE PAMELA LOPES MOURA	18/04/2025	M	18
BILI					
24/04/2025	0066150	RN DE LUANA DA SILVA ROSLER	24/04/2025	M	18
ABO, RH, COMBD					
24/04/2025	0066151	HELLEN APARECIDA DOS SANTOS SOUZA	09/07/2002	F	18
ABO, RH, VDRL, HIVT, HEMO					
24/04/2025	0066152	RN DE HELLEN APARECIDA DOS SANTOS SOUZA	24/04/2025	M	18
ABO, RH, COMBD					
26/04/2025	0066153	RN DE KATHLEEN APARECIDA LIMA PASSOS LI	2M4A/04/2025	F	18
ABO, RH, COMBD					
25/04/2025	0066154	RN DE SUELLEN NOQUEIRA DE SOUZA	25/04/2025	F	18
ABO, RH, COMBD					
29/04/2025	0066155	RN DE GABRIELLY CIPRIANO DAVID	29/04/2025	F	18
ABO, RH					
30/04/2025	0066158	RN DE MARIA EDUARDA MENINO DE OLIVEIRA	30/04/2025	M	18
ABO, RH, COMBD					
29/04/2025	0066159	RN DE ERIKA GOMES DA ROCHA	29/04/2025	F	18
ABO, RH					
28/04/2025	0066160	RN DE EDNA NUNES SIMOES	28/04/2025	M	18
ABO, RH					
27/04/2025	0066161	RN DE BRUNA HARUME DE OLIVEIRA MATSUOKA	27/04/2025	F	18
ABO, RH, COMBD					
26/04/2025	0066162	RN DE GEOVANA BERTOLDO BETEGA	26/04/2025	F	18
ABO, RH, COMBD					
26/04/2025	0066163	RN DE EMILY DE OLIVEIRA SILVA	26/04/2025	M	18
ABO, RH, COMBD					
25/04/2025	0066164	RN DE SABRINA APARECIDA MARCELINO DA SI	2L5V/A04/2025	F	18
ABO, RH, COMBD					

Pacientes por Data

SULENI MARIA RIBEIRO DOS SANTOS

Convenio :

Periodo de 01-04-2025 a 30-04-2025

Data	Codigo	Paciente	Dt.Nasc	S	Convenio
16/04/2025	0066166	PAMELA LOPES MOURA	17/09/1991	F	18
HEMO, BILI, DHL, TGO, URINA, CREA					
22/04/2025	0066167	SABRINA FELIX NUNES	14/05/2002	F	18
HEMO					
22/04/2025	0066168	JULIA OLIVEIRA NASCIMENTO	25/10/2006	F	18
HEMO, PCR, BHCG					
22/04/2025	0066169	HELOISA ALVES GONDIM DOS SANTOS	23/02/1997	F	18
BHCG					
22/04/2025	0066170	FABIANA LOPES DA COSTA	20/10/1994	F	18
URINA					
22/04/2025	0066171	ROBERTA PINOTTI RODRIGUES RIOS	04/02/2004	F	18
HEMO, BILI, CREA, DHL, TGO, TGP, URINA					
22/04/2025	0066172	IZABELLY CRISTINE SILVA DE JESUS	02/09/2003	F	18
BHCG					
22/04/2025	0066173	JESSICA FERREIRA SILVA BRITO	30/04/1993	F	18
HEMO, ABO, RH, FTR, HIVT					
22/04/2025	0066174	GEOVANA BERTOLDO BETEGA	02/06/1999	F	18
HEMO, URICO, BILI, UREIA, CREA, DHL, NA, K, TGO, TGP, TP, TTPA					
22/04/2025	0066175	ANA PAULA GONCALVES RODRIGUES	05/10/1995	F	18
HEMO, PCR					
23/04/2025	0066176	ROBERTA FERREIRA SANTOS MOURA	24/10/1980	F	18
HEMO					
23/04/2025	0066177	JENNIFER FERREIRA DA SILVA	22/08/2006	F	18
HEMO, TP, TTPA					
23/04/2025	0066178	VITORIA SANTOS VELARDO DA SILVA	22/09/2001	F	18
URINA					
23/04/2025	0066179	CRISTINA IRENE DA SILVA	13/10/1993	F	18
TP, TTPA, HEMO, PCR, FTR, ABO, HIVT, RH					
21/04/2025	0066180	RAYSSA MARTINS MOREIRA	11/11/2005	F	18
URINA					

Pacientes por Data

SULENI MARIA RIBEIRO DOS SANTOS

Convenio :

Periodo de 01-04-2025 a 30-04-2025

Data	Codigo	Paciente	Dt.Nasc	S	Convenio
21/04/2025	0066181	ANA CLAUDIA GALDINO SANTOS	24/02/2005	F	18
URINA					
15/04/2025	0066182	JESSICA MEIRELES SILVA DE OLIVEIRA	19/11/1994	F	18
ABO, RH					
15/04/2025	0066183	JANAINA SILVA RAMOS	17/02/1988	F	18
BHCG					
15/04/2025	0066184	DAMARIS PEREIRA SANTOS RODRIGUES	15/01/1996	F	18
HEMO, URINA, PCR					
15/04/2025	0066185	MISLENA APARECIDA FEITOSA COELHO	21/09/1988	F	18
HEMO, PCR, URINA					
15/04/2025	0066186	NATHALYA DOS SANTOS SILVA	16/07/2001	F	18
BHCG					
15/04/2025	0066187	TALITA DE BRITO ANDRADE GALLIANO	18/08/1994	F	18
HEMO, BILI, MG, NA, K, TGO, TGP, PCR, AMILA					
15/04/2025	0066188	ANA CAROLINA DE ARAUJO FLOR	09/07/1999	F	18
URINA					
15/04/2025	0066189	ROZANGELA FERREIRA NUNES	22/09/1974	F	18
BHCG					
15/04/2025	0066190	ALICIA CARDOSO DA SILVA	13/07/2005	F	18
URINA					
16/04/2025	0066191	ADRIELY RANGEL ALVES	17/04/2002	F	18
HEMO, TP, TTPA, UREIA, CREA, NA, K, URICO, BILI, DHL, TGO, TGP, URINA					
16/04/2025	0066192	SABRINA SILVA DOS SANTOS	04/12/2007	F	18
HEMO, PCR, AMILA, TGO, TGP, URINA					
16/04/2025	0066193	SABRINA SILVA DOS SANTOS	04/12/2007	F	18
URICO, BILI, CREA, UREIA, DHL, NA, K, TP, TTPA, ABO, RH, FTR, HIVT, HEMO, AMILA TGO, TGP, URINA, PCR					
16/04/2025	0066194	MONIQUE SILVA MENEZES FERNANDES	23/06/1987	F	18
HEMO, ABO, RH, HIVT, VDRL, COMBS					

Pacientes por Data

SULENI MARIA RIBEIRO DOS SANTOS

Convenio :

Periodo de 01-04-2025 a 30-04-2025

Data	Codigo	Paciente	Dt.Nasc	S	Convenio
16/04/2025	0066195	VANESSA DE LIMA CARVALHO	17/07/1995	F	18
HEMO, PCR, URINA					
16/04/2025	0066196	ANDRESSA DE CARVALHO MIGUEL	04/03/1995	F	18
URINA					
16/04/2025	0066197	FLAVIA DE SOUZA DA SILVA	17/04/1986	F	18
URINA					
17/04/2025	0066198	SUELEN DEI SANTI BARBOSA	17/10/1990	F	18
AMILA, BILI, MG, NA, K, TGO, TGP, HEMO, URINA					
16/04/2025	0066199	DALILA ROBERTA DA SILVA	22/07/2001	F	18
HEMO					
17/04/2025	0066200	ELISANGELA CEZARIO LOPES	11/09/1980	F	18
HEMO, PCR					
17/04/2025	0066201	GABRIELY MIRANDA DA SILVA CANDIDO	17/07/2001	F	18
HIVT, FTR, HEMO, PCR, VDRL, ABO, RH					
17/04/2025	0066202	KAUANE RODRIGUES NASCIMENTO	04/02/1995	F	18
URINA					
17/04/2025	0066203	LAURA MARILE MENDES	29/01/1997	F	18
BHCG, URINA					
18/04/2025	0066204	JENIFFER HELOISA DOS ANJOS REIS	09/02/2009	F	18
HEMO, PCR, UREIA, CREA, NA, K, TGO, TGP, BILI, AMILA, VHS, URINA					
18/04/2025	0066205	PAMELA LOPES MOURA	17/09/1991	F	18
HEMO, ABO, RH, HIVT, VDRL, FTR					
18/04/2025	0066206	JOSIANE DA PENHA LEITÃO SILVA	11/07/1988	F	18
HEMO					
20/04/2025	0066207	ANA CAROLINA DOMINGOS DA SILVA AMARAL	30/09/1997	F	18
HIV, VDRL, HEMO, ABO, RH, FTR					
20/04/2025	0066208	KATHELLEN DOS REIS GOMES	06/05/2002	F	18
HIV, VDRL, ABO, RH, FTR					
20/04/2025	0066209	CLARA FERNANDA RIBEIRO OLIVEIRA	26/08/2003	F	18
HEMO, ABO, RH, HIVT, FTR, VDRL					

Pacientes por Data

SULENI MARIA RIBEIRO DOS SANTOS

Convenio :

Periodo de 01-04-2025 a 30-04-2025

Data	Codigo	Paciente	Dt.Nasc	S	Convenio
20/04/2025	0066210	JOSIANE DA PENHA LEITÃO SILVA	11/07/1988	F	18
HEMO					
20/04/2025	0066211	RAYSSA GONÇALVES TRESCATE	02/11/2003	F	18
HEMO, ABO, RH, HIVT, FTR, VDRL					
20/04/2025	0066212	CAMILA BIANCA MASSOCA DE ALMEIDA	27/03/1997	F	18
URINA					
21/04/2025	0066213	DEBORA APARECIDA CRUZ PEREIRA DA SILVA	16/02/1989	F	18
BILI, CREA, K, NA, TGO, TGP, UREIA, TP, TTPA, HEMO, URINA					
21/04/2025	0066215	GIULLIA DINOLA VIANA	18/05/2002	F	18
URINA					
21/04/2025	0066216	LARISSA PEREIRA DA SILVA	13/11/1998	F	18
BILI, CREA, DHL, TGO, TGP, UREIA, TP, TTPA, HEMO, URINA					
21/04/2025	0066217	AMANDA CRISTINA QUERUBINO	11/10/1998	F	18
HEMO, URINA					
05/04/2025	0066218	IZAURI VENTURA	02/01/1949	M	18
HEMO, PCRT, UREIA, CREA, NA, K					
05/04/2025	0066219	ILMA LOPES DE OLIVEIRA	02/09/1960	F	18
HEMO, GASO, PCRT, UREIA, CREA, NA, K					
05/04/2025	0066220	JORGE ALVES DE OLIVEIRA	28/05/1956	M	18
HEMO, PCRT, UREIA, CREA, NA, K					
07/04/2025	0066221	JORGE ALVES DE OLIVEIRA	28/05/1956	M	18
HEMO, GASO, PCRT, UREIA, CREA, NA, K					
07/04/2025	0066222	IZAURI VENTURA	02/01/1949	M	18
HEMO, TROPO, PCRT, UREIA, CREA, NA, K					
07/04/2025	0066223	LUIZ JOSE DA PAZ	15/09/1926	M	18
HEMO, PCRT, UREIA, CREA, NA, K					
08/04/2025	0066224	DALVA ROSA DA SILVA	20/10/1948	F	18
GASO					
09/04/2025	0066225	ALEXANDRE PENA DE CASTRO	07/10/1975	M	18
HEMO, PCRT, UREIA, CREA, NA, K					

Pacientes por Data

SULENI MARIA RIBEIRO DOS SANTOS

Convenio :

Periodo de 01-04-2025 a 30-04-2025

Data	Codigo	Paciente	Dt.Nasc	S	Convenio
09/04/2025	0066226	GENESIO VIDO FILHO	19/04/1963	M	18
HEMO, PCRT, UREIA, CREA, NA, K					
09/04/2025	0066227	IZABEL FERREIRA COELHO	16/08/1955	F	18
HEMO, PCRT, UREIA, CREA, NA, K					
09/04/2025	0066228	ADENICIO FRANCISCO ALVES	20/07/1941	M	18
HEMO, PCRT, UREIA, CREA, NA, K					
09/04/2025	0066229	JOSE DELFINO	06/02/1939	M	18
HEMO, PCRT, UREIA, CREA, NA, K					
09/04/2025	0066230	MARIA JOSE SILVINO DA SILVA	16/01/1962	M	18
HEMO, PCRT, UREIA, CREA, NA, K					
09/04/2025	0066231	DALVA ROSA DA SILVA	20/10/1948	F	18
GASO, CREA, UREIA, K, NA, HEMO, PCRT					
09/04/2025	0066232	LUIZ ANTONIO MARQUES NETO	21/04/1946	M	18
HEMO, PCRT, UREIA, CREA, NA, K					
09/04/2025	0066233	BENEDITO FRANCISCO DE FREITAS	19/09/1948	M	18
HEMO, PCRT, UREIA, CREA, NA, K					
09/04/2025	0066234	EVA MARQUES DA SILVA	12/03/1944	F	18
HEMO, PCRT, UREIA, CREA, NA, K, URINA					
08/04/2025	0066235	REGINA APARECIDA AGUIAR MOREIRA	29/03/1956	F	18
TROPO					
09/04/2025	0066236	JORGE ALVES DE OLIVEIRA	28/05/1956	M	18
HEMO, PCRT, UREIA, CREA, NA, K					
09/04/2025	0066237	IZAURI VENTURA	02/01/1949	M	18
HEMO, PCRT, UREIA, CREA, NA, K					
08/04/2025	0066238	REGINA APARECIDA AGUIAR MOREIRA	29/03/1956	F	18
TROPO, HEMO, PCRT, UREIA, CREA, NA, K, BILI, LACTA, GASO					
09/04/2025	0066239	ANNA BEATRIZ FELIX GUZATTI	19/06/2008	F	18
HEMO, GASO, PCRT					
09/04/2025	0066240	ANNA BEATRIZ FELIX GUZATTI	19/06/2008	F	18
HEMO					

Pacientes por Data

SULENI MARIA RIBEIRO DOS SANTOS

Convenio :

Periodo de 01-04-2025 a 30-04-2025

Data	Codigo	Paciente	Dt.Nasc	S	Convenio
09/04/2025	0066241	JORGE ALVES DE OLIVEIRA	28/05/1956	M	18
HEMO, PCRT, UREIA, CREA, NA, K					
09/04/2025	0066242	REGINA APARECIDA AGUIAR MOREIRA	29/03/1956	F	18
HEMO, PCRT, UREIA, CREA, NA, K					
11/04/2025	0066243	REGINA APARECIDA AGUIAR MOREIRA	29/03/1956	F	18
HEMO, PCRT, UREIA, CREA, NA, K					
11/04/2025	0066244	JORGE ALVES DE OLIVEIRA	28/05/1956	M	18
HEMO, PCRT, UREIA, CREA, NA, K					
13/04/2025	0066245	DORALICE BISPO DA SILVA SANTOS	22/02/1940	F	18
GASO					
19/04/2025	0066246	JOSE LIMA DOS SANTOS FILHO	10/01/1947	M	18
HEMO, PCRT, UREIA, CREA, NA, K					
19/04/2025	0066247	DORALICE BISPO DA SILVA SANTOS	22/02/1940	F	18
HEMO, GASO, PCRT, UREIA, CREA, NA, K					
19/04/2025	0066248	SABRINA SILVA DOS SANTOS	04/12/2007	F	18
HEMO, PCRT, UREIA, CREA, NA, K					
19/04/2025	0066249	NILTON DOMINGUES GOMES	10/12/1959	M	18
HEMO, PCRT, UREIA, CREA, NA, K					
20/04/2025	0066250	DORALICE BISPO DA SILVA SANTOS	22/02/1940	F	18
GASO					
21/04/2025	0066251	JOSE LIMA DOS SANTOS FILHO	10/01/1947	M	18
GASO					
21/04/2025	0066252	DORALICE BISPO DA SILVA SANTOS	22/02/1940	F	18
HEMO, GASO, PCRT, UREIA, CREA, NA, K					
21/04/2025	0066253	NILTON DOMINGUES GOMES	10/12/1959	M	18
HEMO, TP, TTPA, PCRT, UREIA, CREA, NA, K					
22/04/2025	0066254	DORALICE BISPO DA SILVA	22/02/1940	F	18
GASO					
26/04/2025	0066255	GIVALDO QUIRINO SANTOS	08/11/1953	M	18
HEMOC, ANT20, HEMOC, ANT20					

Pacientes por Data

SULENI MARIA RIBEIRO DOS SANTOS

Convenio :

Periodo de 01-04-2025 a 30-04-2025

Data	Codigo	Paciente	Dt.Nasc	S	Convenio
26/04/2025	0066256	GIVALDO QUIRINO SANTOS	08/11/1953	M	18
CREA, K, NA, UREIA, GASO, HEMO, PCRT					
27/04/2025	0066257	EMERSON DA CRUZ VENTURA	04/01/1983	M	18
URICO, BILI, CA, CREA, CPK, CKMB, DHL, FAL, GAMGT, LACTA, MG, K, PROT, NA, UREIA HEMO, DIMD, TROPO, GASO					
27/04/2025	0066258	CRISTIANE DOS SANTOS MARTINS	02/09/1981	F	18
BILI, CA, CREA, DHL, MG, K, NA, TGO, TGP, UREIA, GASO, TP, TTPA, HEMO, PCRT URINA					
27/04/2025	0066259	GIVALDO QUIRINO SANTOS	08/11/1953	M	18
CREA, MG, K, NA, TGO, TGP, UREIA, GASO, HEMO					
28/04/2025	0066260	GIVALDO QUIRINO SANTOS	08/11/1953	M	18
GASO					
29/04/2025	0066261	CRISTIANE DOS SANTOS MARTINS	02/09/1981	F	18
HEMO, PCRT, UREIA, CREA, NA, K					
29/04/2025	0066262	RUBENS COSSA PIRES	24/12/1949	M	18
HEMO, PCRT, UREIA, CREA, NA, K, BILI, LACTA, GASO, TP, TTPA					
28/04/2025	0066264	GIVALDO QUIRINO SANTOS	08/11/1953	M	18
HEMO, PCRT, UREIA, CREA, LACTA, GASO, NA, K					
29/04/2025	0066269	EMERSON DA CRUZ VENTURA	04/01/1983	M	18
HEMO, PCRT, UREIA, CREA, NA, K					
28/04/2025	0066270	EMERSON DA CRUZ VENTURA	04/01/1983	M	18
HIV, VDRL, HCV, HBSAG					
27/04/2025	0066271	GIVALDO QUIRINO SANTOS	08/11/1953	M	18
CREA, DHL, LACTA, K, NA, TGO, TGP, UREIA, GASO, HEMO, PCRT					
27/04/2025	0066272	CRISTIANE DOS SANTOS MARTINS	02/09/1981	F	18
GASO					
27/04/2025	0066273	CRISTIANE DOS SANTOS MARTINS	02/09/1981	F	18
HEMO					
25/04/2025	0066274	JOSE CANTIDIO DE SOUZA LIMA	14/08/1955	M	18
HEMO, PCRT, NA, K, UREIA, CREA, TP, TTPA					

Pacientes por Data

SULENI MARIA RIBEIRO DOS SANTOS

Convenio :

Periodo de 01-04-2025 a 30-04-2025

Data	Codigo	Paciente	Dt.Nasc	S	Convenio
25/04/2025	0066275	GIVALDO QUIRINO SANTOS	08/11/1953	M	18
HEMO, PCRT, UREIA, CREA, NA, K, GASO					
25/04/2025	0066276	JOSE MANOEL PEREIRA	20/06/1937	M	18
HEMO, PCRT, UREIA, CREA, NA, K, CPK, CKMB, TROPO, TP, TTPA					
24/04/2025	0066277	GIVALDO QUIRINO SANTOS	08/11/1953	M	18
GASO					
24/04/2025	0066278	ANDRE LUIZ SANTANA	16/03/1975	M	18
HEMO, TROPO, CPK, CKMB, PCRT, UREIA, CREA, NA, K					
23/04/2025	0066279	ANDRE LUIZ SANTANA	16/03/1975	M	18
TROPO, CPK, CKMB					
23/04/2025	0066280	GIVALDO QUIRINO SANTOS	08/11/1953	M	18
HEMO, GASO, PCRT, UREIA, CREA, NA, K					
23/04/2025	0066281	GIVALDO QUIRINO DOS SANTOS	08/11/1953	M	18
GASO					
23/04/2025	0066282	DORALICE BISPO DA SILVA SANTOS	22/02/1940	F	18
GASO					
23/04/2025	0066283	DORALICE BISPO DA SILVA SANTOS	22/02/1940	F	18
HEMO, PCRT, UREIA, CREA, NA, K, GASO					
21/04/2025	0066285	SEBASTIAO PEREIRA DE ALMEIDA	10/11/1948	M	18
HEMO, UREIA, CREA, NA, PCRT, K					
21/04/2025	0066289	MARIA LUISA MURILLO Y MARTINS RABELO	30/06/1959	F	18
HEMO, PCRT, UREIA, CREA, NA, K					
21/04/2025	0066290	CARLA CARVALHO LIMA	08/01/1980	F	18
HEMO, PCRT, UREIA, CREA, NA, K					
21/04/2025	0066291	SABRINA SILVA DOS SANTOS	04/12/2007	F	18
HEMO					
21/04/2025	0066292	DORALICE BISPO DA SILVA SANTOS	22/02/1940	F	18
HEMO, PCRT, UREIA, CREA, NA, K, GASO					
21/04/2025	0066293	JOSE LIMA DOS SANTOS FILHO	10/01/1947	M	18
HEMO, PCRT, UREIA, CREA, NA, K					

Pacientes por Data

SULENI MARIA RIBEIRO DOS SANTOS

Convenio :

Periodo de 01-04-2025 a 30-04-2025

Data	Codigo	Paciente	Dt.Nasc	S	Convenio
21/04/2025	0066294	NILTON DOMINGUES GOMES	10/12/1959	M	18
HEMO, PCRT, UREIA, CREA, NA, K					
19/04/2025	0066295	DORALICE BISPO DA SILVA SANTOS	22/02/1940	F	18
GASO					
19/04/2025	0066296	DORALICE BISPO DA SILVA SANTOS	22/02/1940	F	18
HEMO, PCRT, UREIA, CREA, NA, K, GASO					
19/04/2025	0066297	NILTON DOMINGUES GOMES	10/12/1959	M	18
HEMO, PCRT, UREIA, CREA, NA, K, GASO					
17/04/2025	0066298	DORALICE BISPO DA SILVA SANTOS	22/02/1940	F	18
CREA, K, NA, UREIA, PCRT, GASO, HEMO					
17/04/2025	0066299	JOSE LIMA DOS SANTOS FILHO	10/01/1947	M	18
CREA, K, NA, UREIA, PCRT, HEMO					
17/04/2025	0066300	DORALICE BISPO DA SILVA SANTOS	22/02/1940	F	18
HEMO, PCRT, UREIA, CREA, NA, GASO, K					
16/04/2025	0066301	DORALICE BISPO DA SILVA SANTOS	22/02/1940	F	18
PLEUR, DIF, CULT, ATB, CITL					
16/04/2025	0066302	DORALICE BISPO DA SILVA SANTOS	22/02/1940	F	18
GASO					
16/04/2025	0066303	HELIO BRAGA CHAGAS	08/07/1949	M	18
GASO					
15/04/2025	0066304	HELIO BRAGA CHAGAS	08/07/1949	M	18
HEMO, PCRT, UREIA, CREA, NA, K					
15/04/2025	0066305	DORALICE BISPO DA SILVA SANTOS	22/02/1940	F	18
HEMO, PCRT, UREIA, CREA, NA, K					
15/04/2025	0066306	DORALICE BISPO DA SILVA SANTOS	22/02/1940	F	18
HEMO, PCRT, UREIA, CREA, NA, K, GASO					
15/04/2025	0066307	HELIO BRAGA CHAGAS	08/07/1949	M	18
HEMO, PCRT, BILI, CA, CREA, UREIA, DHL, PROT, NA, K, GASO, TP, TTPA, URINA, FIBRI					
13/04/2025	0066308	HELIO BRAGA CHAGAS	08/07/1949	M	18
CREA, K, NA, UREIA, GASO, HEMO, PCRT					

Pacientes por Data

SULENI MARIA RIBEIRO DOS SANTOS

Convenio :

Periodo de 01-04-2025 a 30-04-2025

Data	Codigo	Paciente	Dt.Nasc	S	Convenio
13/04/2025	0066309	DORALICE BISPO DA SILVA SANTOS	22/02/1940	F	18
CREA, K, NA, UREIA, GASO, HEMO, PCRT					
13/04/2025	0066310	JORGE ALVES DE OLIVEIRA	28/05/1956	M	18
CREA, K, NA, UREIA, HEMO, PCRT					
12/04/2025	0066311	DORALICE BISPO DA SILVA SANTOS	22/02/1940	F	18
CREA, K, NA, UREIA, HEMO, PCRT					
12/04/2025	0066312	HELIO BRAGA CHAGAS	08/07/1949	M	18
CREA, K, NA, UREIA, GASO, HEMO, PCRT					
12/04/2025	0066313	JORGE ALVES DE OLIVEIRA	28/05/1956	M	18
CREA, K, NA, UREIA, HEMO, PCRT					
07/04/2025	0066314	IZAURI VENTURA	02/01/1949	M	18
HEMOC, ANT20					
07/04/2025	0066316	JORGE ALVES DE OLIVEIRA	28/05/1956	M	18
HEMO, PCRT, UREIA, CREA, NA, K					
07/04/2025	0066317	IZAURI VENTURA	02/01/1949	M	18
HEMO, PCRT, UREIA, CREA, NA, K					
17/04/2025	0066320	JULIANA TANAK	18/09/1980	F	18
BHCG					
17/04/2025	0066321	GISLENE DA SILVA SANTOS	03/12/1978	F	18
TGO, TGP, CREA, HEMO, BHCG, TP, TTPA, UREIA					
04/04/2025	0066344	BRUNO LIMA ALVES	11/11/1998	M	18
ESPE1					
04/04/2025	0066345	LUIZ FERNANDO ROCHA REGALADO	11/07/1993	M	18
ESPE1					
07/04/2025	0066346	AMANDA REGINA FONSECA SOARES	24/12/1989	F	18
HEMO, ABO, RH, VDRL, HIVT, FTR					
07/04/2025	0066347	GIULIA DA SILVA BIZZI	24/10/2006	F	18
HEMO, ABO, RH, BHCG					
08/04/2025	0066348	KATHLEEN APARECIDA LIMA PASSOS FELICIAN0O	4/10/2002	F	18
HEMO, UREIA, CREA, PCR, NA, K, URINA					

Pacientes por Data

SULENI MARIA RIBEIRO DOS SANTOS

Convenio :

Periodo de 01-04-2025 a 30-04-2025

Data	Codigo	Paciente	Dt.Nasc	S	Convenio
08/04/2025	0066349	NINIVE SOARES	03/04/1992	F	18
BHCG					
08/04/2025	0066350	VERONICA MARIA DE OLIVEIRA SALDANHO LUC2A7S	07/1987	F	18
HEMO, PCR					
08/04/2025	0066351	BRUNA EDUARDO SANTOS SILVA	21/02/1990	F	18
BHCG					
08/04/2025	0066352	ELIANE MARIA RIBEIRO	04/04/1985	F	18
HEMO, PCR, BHCG					
08/04/2025	0066353	ANA PAULA MARTINES AQUINO	12/07/1986	F	18
URINA					
08/04/2025	0066354	ANNA BEATRIZ FELIX GUZATTI	19/06/2008	F	18
HEMO, PCR, URICO, BILI, UREIA, CREA, TGO, TGP, DH , NA, K, MG, URINA					
08/04/2025	0066355	EMILI SOARES DOS SANTOS	08/04/2002	F	18
ABO, RH, FTR, HIVT					
08/04/2025	0066356	GIOVANNA VICTORIA SILVA DOS SANTOS	25/10/2006	F	18
HEMO, ABO, RH, BILI, DHL, TGO, TGP, FTR, HIVT, URINA					
09/04/2025	0066357	DANIELE DOS SANTOS ALVES	27/04/1996	F	18
HEMO, PCR, URINA					
10/04/2025	0066358	ROSILENE GOMES DOS SANTOS	08/07/1986	F	18
HEMO, ABO, RH, TP, TTPA, URICO, BILI, DHL, CREA, UREIA, NA, K, TGO, TGP, HIVT FTR, VDRL, URINA					
09/04/2025	0066359	GIOVANNA BEATRIZ BORGES DOS PASSOS NEVE1S	8/01/2000	F	18
HEMO, BHCG					
10/04/2025	0066360	NATACHA DA SILVA	05/10/1987	F	18
HEMO, UREIA, CREA, URICO, BILI, DHL, NA, K, TGO, TGP, URINA					
10/04/2025	0066361	VITORIA CRISTINA OLIVEIRA DE SOUZA	16/05/1999	F	18
HEMO, PCR, URINA					
10/04/2025	0066362	ROSILENE GOMES DOS SANTOS	08/07/1986	F	18
ABO, RH					

Pacientes por Data

SULENI MARIA RIBEIRO DOS SANTOS

Convenio :

Periodo de 01-04-2025 a 30-04-2025

Data	Codigo	Paciente	Dt.Nasc	S	Convenio
10/04/2025	0066363	LAURA SOFIA LEONARDO RODRIGUES	31/12/1969	F	18
HEMO					
11/04/2025	0066364	GEOVANA BERTOLDO BETEGA	02/06/1999	F	18
URICO, BILI, CREA, TGO, TGP, HEMO, TP, TTPA					
11/04/2025	0066365	ALINE VICTORIA DA SILVA NEVES	05/07/2002	F	18
HEMO, BHCG, URINA					
11/04/2025	0066366	GEOVANA BERTOLDO BETEGA	02/06/1999	F	18
TP, TTPA					
11/04/2025	0066367	THAYNA DUARTE PORFIRIO	26/04/1996	F	18
HEMO, VHS, PCR, BHCG, URINA					
11/04/2025	0066368	ISABELA FRANCA SALES	07/01/2005	F	18
URINA					
12/04/2025	0066369	RAQUEL BENEDETTI DE OLIVEIRA	03/06/2001	F	18
HEMO, URINA, URICO, BILI, UREIA, CREA, DHL, NA, K, TGO, TGP, VDRL, ABO, RH, HIVT					
11/04/2025	0066370	RAQUEL BENEDETTI DE OLIVEIRA	03/06/2001	F	18
BILI, URICO, CREA, DHL, TGO, TGP, UREIA, HEMO, URINA, TP, TTPA					
11/04/2025	0066371	FRANCIELLE NUNES DUARTE	07/03/1994	F	18
HEMO					
11/04/2025	0066372	SABRINA FELIX NUNES	14/05/2002	F	18
HEMO, UREIA, CREA, NA, K, BILI, TGO, TGP, TP, TTPA, ABO, RH, FTR, HIVT, PROT					
06/04/2025	0066373	LUANA APARECIDA LIMA BORGES DA SILVA	13/09/2001	F	18
HEMO, TTPA, UREIA, CREA, URICO, BILI, DHL, TGO, TGP, URINA					
07/04/2025	0066374	RN DE THAINARA DE MARCO SILVA	01/04/2025	F	18
BILI					
07/04/2025	0066375	RN DE SANDRA CRISTINA COMOTT	06/04/2025	F	18
BILI					
08/04/2025	0066376	RN DE SANDRA CRISTINA COMOTT	06/04/2025	F	18
BILI					
08/04/2025	0066377	RN DE THAINARA DE MARCO SILVA	01/04/2025	F	18
BILI					

Pacientes por Data

SULENI MARIA RIBEIRO DOS SANTOS

Convenio :

Periodo de 01-04-2025 a 30-04-2025

Data	Codigo	Paciente	Dt.Nasc	S	Convenio
09/04/2025	0066378	LAURENA VITORIA LEOBINO DOS SANTOS	10/06/2002	F	18
HEMO, ABO, RH, UREIA, CREA, TGO, TGP, URICO, DHL, NA, K, VDRL, FTR, HIVT, PROT URINA					
11/04/2025	0066379	KATHLEEN APARECIDA LIMA PASSOS FELICIAN	04/10/2002	F	18
HEMO, UREIA, CREA, PCR					
11/04/2025	0066380	KATHLEEN APARECIDA LIMA PASSOS FELICIAN	04/10/2002	F	18
URINA					
12/04/2025	0066381	SABRINA FELIX NUNES	14/05/2002	F	18
HEMO					
12/04/2025	0066382	SABRINA FELIX NUNES	14/05/2002	F	18
HEMO, BILI, UREIA, CREA, TGO, TGP, LACTA					
12/04/2025	0066384	ANNA BEATRIZ FELIX GUZATTI	19/06/2008	F	18
HEMO, BILI, TGO, TGP, UREIA, CREA, DHL					
11/04/2025	0066385	ANNA BEATRIZ FELIX GUZATTI	19/06/2008	F	18
HEMO, UREIA, CREA, TGO, TGP, DHL, URICO, PCR, BILI					
11/04/2025	0066386	RN DE GIOVANNA VICTORIA SILVA DOS SANTO	09/04/2025	F	18
HEMO, PCR					
10/04/2025	0066387	EMILI SOARES DOS SANTOS	08/04/2002	F	18
VDRL					
10/04/2025	0066388	ANNA BEATRIZ FELIX GUZATTI	19/06/2008	F	18
HEMO, VHS, PCR					
10/04/2025	0066389	RN DE GIOVANA VICTORIA SILVA DOS SANTOS	09/04/2025	F	18
HEMO, PCR					
09/04/2025	0066390	ANNA BEATRIZ FELIX GUZATTI	19/06/2008	F	18
HEMO, UREIA, CREA, TGO, TGP, BILI, DHL, MG, NA, K, PROT					
09/04/2025	0066391	RN DE EMILI SORES DOS SANTOS	09/04/2025	F	18
HEMO, PCR, VDRL					
09/04/2025	0066392	RN DE SANDRA CRISTINA COMOTT	06/04/2025	F	18
BILI					

Pacientes por Data

SULENI MARIA RIBEIRO DOS SANTOS

Convenio :

Periodo de 01-04-2025 a 30-04-2025

Data	Codigo	Paciente	Dt.Nasc	S	Convenio
08/04/2025	0066393	LAURENA VITORIA LEOBINO DOS SANTOS	10/06/2002	F	18
HEMO, BILI, CREA, DHL, PROT, TGO, TGP, PRO24					
08/04/2025	0066394	RN DE AMANDA REGINA FONSECA SOARES	07/04/2025	F	18
HEMO, PCR					
13/04/2025	0066395	JOSIANE DA PENHA LEITÃO SILVA	11/07/1988	F	18
HEMO, ABO, RH, VDRL, HIVT					
13/04/2025	0066396	BARBARA CRISTINA DA SILVA PEREZ	17/06/1994	F	18
HEMO					
13/04/2025	0066397	JULIA VITORIA GUTIERREZ	04/07/2004	F	18
HEMO, ABO, RH, HIVT, FTR					
13/04/2025	0066398	LUANA FERNANDES LIMA	19/05/1999	F	18
HEMO, ABO, RH, FTR, HIVT					
13/04/2025	0066399	STEPHANIE MINUNCIO DE JESUS	08/10/1998	F	18
HEMO, ABO, RH, FTR, HIVT					
14/04/2025	0066400	MICHELLY REGINA DA SILVA FERREIRA	22/02/1993	F	18
HEMO, VDRL, HIVT					
15/04/2025	0066401	SONIA CRISTINA OLIVEIRA NOVAES ROSSI	11/08/1997	F	18
HEMO, ABO, RH, VDRL, FTR, HIVT, PCR					
15/04/2025	0066402	LEILA CRISTINA DE HOLANDA	20/09/1998	F	18
HIVT, FTR, CREAT, PCR, HEMO, VDRL, ABO, RH					
15/04/2025	0066403	PRISCILA DA SILVA AVELINO ANGELO	25/11/1992	F	18
BHCG					
14/04/2025	0066404	DENIVALDA GOMES SILVA	27/04/1995	F	18
URINA					
14/04/2025	0066405	TATIANE CHAGAS PORTO	29/11/1997	F	18
HEMO, BHCG					
14/04/2025	0066406	SUELEN DEI SANTI BARBOSA	17/10/1990	F	18
HEMO, URINA					
13/04/2025	0066407	SABRINA FELIZ NUNES	14/05/2002	F	18
HEMO					

Pacientes por Data

SULENI MARIA RIBEIRO DOS SANTOS

Convenio :

Periodo de 01-04-2025 a 30-04-2025

Data	Codigo	Paciente	Dt.Nasc	S	Convenio
13/04/2025	0066408	AMANDA REGINA FONSECA SOARES	24/12/1989	F	18
TGO, TGP, UREIA, CREAT, DHL, URINA, HEMO					
14/04/2025	0066409	RN DE RAQUEL BENEBETTI DE OLIVEIRA	12/04/2025	F	18
BILI					
14/04/2025	0066410	RN DE ANNA BEATRIZ FELIX GUZATTI	08/04/2025	F	18
BILI					
14/04/2025	0066411	JOSIANE DA PENHA LEITÃO SILVA	11/07/1988	F	18
HEMO					
14/04/2025	0066412	SABRINA FELIX NUNES	14/05/2002	F	18
HEMO					
14/04/2025	0066413	RN DE STEPHANIE MINUNCIO DE JESUS	14/04/2025	F	18
HEMO, PCR					
12/04/2025	0066415	AMANDA REGINA FONSECA SOARES	24/12/1989	F	18
HEMO, PCR					
12/04/2025	0066416	THAINA DOS SANTOS FERREIRA	24/07/1996	F	18
BHCG					
11/04/2025	0066417	KEITH YARA CAVALCANTI RIBEIRO DE OLIVEI0R9A/08/1997		F	18
HEMO, URINA					
03/04/2025	0066418	SANDRA REGINA DALCI CASETA	26/03/1960	F	9
PAPA					
03/04/2025	0066419	GIVANEIDE ARAUJO DA SILVA	04/05/1974	F	9
PAPA					
03/04/2025	0066420	ANGELINE LIMA QUIRINO	20/02/1991	F	9
PAPA					
03/04/2025	0066421	VILMA GONÇALVES	21/08/1967	F	9
PAPA					
03/04/2025	0066422	REGIANE DIAS QUIRINO	30/07/1983	F	9
PAPA					
03/04/2025	0066423	NEUZA NORATO DE LIMA	01/08/1965	F	11
PAPA					

Pacientes por Data

SULENI MARIA RIBEIRO DOS SANTOS

Convenio :

Periodo de 01-04-2025 a 30-04-2025

Data	Codigo	Paciente	Dt.Nasc	S	Convenio
03/04/2025	0066424	NALU GARCIA CONDE	02/07/1970	F	7
PAPA					
03/04/2025	0066425	MARLY BENEVIDES SANTOS	02/08/1958	F	11
PAPA					
03/04/2025	0066426	VANESSA SANTOS BISPO	05/01/1990	F	11
PAPA					
03/04/2025	0066427	RAQUEL GABRIEL EVANGELISTA	25/03/1970	F	7
PAPA					
03/04/2025	0066428	SUZANA CAROLINE ANDRADE	09/09/1958	F	7
PAPA					
03/04/2025	0066429	APARECIDA FREIRE FONSECA	12/07/1977	F	7
PAPA					
03/04/2025	0066430	VALERIA CLAUDIANO DA SILVA	29/05/1979	F	7
PAPA					
03/04/2025	0066431	JAQUELINA DE FATIMA VICENTE FEITOZA	13/05/1982	F	7
PAPA					
03/04/2025	0066432	TELMA CRISTIANE FARIA	08/10/1983	F	7
PAPA					
03/04/2025	0066433	LUCIENE REGINA DE OLIVEIRA SANTOS	20/10/1985	F	7
PAPA					
03/04/2025	0066434	MARIA HELENA GOMES SILVA	14/06/1965	F	7
PAPA					
03/04/2025	0066435	LEONICE RODRIGUES DE SOUZA LIMA	17/06/1961	F	7
PAPA					
03/04/2025	0066436	MARIA MICHELLE OLIVEIRA ARAUJO	15/02/2002	F	7
PAPA					
03/04/2025	0066437	PRISCILA APARECIDA ALVES	19/03/1983	F	8
PAPA					
03/04/2025	0066438	CARMEN SILVA SANTOS	14/06/1969	F	8
PAPA					

Pacientes por Data

SULENI MARIA RIBEIRO DOS SANTOS

Convenio :

Periodo de 01-04-2025 a 30-04-2025

Data	Codigo	Paciente	Dt.Nasc	S	Convenio
03/04/2025	0066439	SANDRA APARECIDA DAS DORES MORAIS	18/05/1966	F	8
PAPA					
03/04/2025	0066440	JESSICA BEZERRA SILVA DOS SANTOS	04/03/1997	F	8
PAPA					
03/04/2025	0066441	DANDARA RIBEIRO DE SOUZA	29/06/2005	F	8
PAPA					
03/04/2025	0066442	PROVISORIO	05/05/2000	M	8
PAPA					
03/04/2025	0066443	PATRICIA REGINA FREDERICO	30/08/1992	F	12
PAPA					
03/04/2025	0066444	JANDIRA FABOCI RAMOS CAETANO	14/09/1966	F	12
PAPA					
03/04/2025	0066445	JENIFFER MADALENA VITORINO DA SILVA NEV0E8S	04/1998	F	12
PAPA					
03/04/2025	0066446	MARIA ALCANTARA	10/05/1993	F	4
PAPA					
03/04/2025	0066447	ANA CAROLINA MAIA CARNEIRO	29/12/1976	F	4
PAPA					
03/04/2025	0066448	MARIA MARTA PINHEIRO DOS SANTOS	29/11/1975	F	4
PAPA					
03/04/2025	0066449	VALERIA DOS REIS VIEIRA	16/07/1970	F	23
PAPA					
03/04/2025	0066450	ESTER PAULA DA CRUZ	12/09/2000	F	23
PAPA					
03/04/2025	0066451	CAROLINE SILVA ANDRETA	10/05/1989	F	23
PAPA					
03/04/2025	0066452	PALOMA APARECIDA DA SILVA	08/01/1995	F	23
PAPA					
03/04/2025	0066453	FRANCIELLE NUNES DUARTE	07/03/1994	F	23
PAPA					

Pacientes por Data

SULENI MARIA RIBEIRO DOS SANTOS

Convenio :

Periodo de 01-04-2025 a 30-04-2025

Data	Codigo	Paciente	Dt.Nasc	S	Convenio
03/04/2025	0066454	BIANCA FERNANDES SANTOS MOTA	15/11/1992	F	23
PAPA					
04/04/2025	0066456	KATHLEEN APARECIDA LIMA PASSOS	04/10/2002	F	9
STREA, STREV					
07/04/2025	0066457	DENIVALDA GOMES SILVA	05/05/2025	F	10
STREA, STREV					
09/04/2025	0066458	AGATHA DE JESUS CUNHA	22/08/1991	F	9
STREA, STREV					
09/04/2025	0066459	GABRIELY MIRANDA DA SILVA CANDIDO	17/07/2001	F	9
STREA, STREV					
09/04/2025	0066460	ROSILENE GOMES DOS SANTOS	08/07/1986	F	4
STREA, STREV					
09/04/2025	0066462	LUIZ ANTONIO MARQUES NETO	21/04/1946	M	18
HEMO, PCRT, UREIA, CREA, NA, K, URINA					
09/04/2025	0066463	PAULO DE ARAUJO	13/09/1954	M	18
HEMO, PCRT, UREIA, CREA, NA, K, URINA					
10/04/2025	0066464	JACINTO TIMETEO DE PAULA	22/08/1939	M	18
UROC, ANT11					
09/04/2025	0066465	IRACI DIAS DO VALLE	07/09/1959	F	18
HEMO, PCRT, UREIA, CREA, NA, K, URINA					
11/04/2025	0066466	APARECIDA DIAS DE OLIVEIRA BASTOS	25/11/1954	F	18
HEMO, PCRT, UREIA, CREA, NA, K, URINA					
11/04/2025	0066467	MARIA DO ROSARIO DE SOUZA	25/12/1971	F	18
HEMO, PCRT, UREIA, CREA, NA, K					
11/04/2025	0066468	EVANIR TIMOTEO	22/12/1982	F	18
HEMO, PCRT, UREIA, CREA, NA, K					
12/04/2025	0066469	REGINA APARECIDA AGUIAR MOREIRA	29/03/1956	F	18
HEMO, PCRT, UREIA, CREA, NA, K					
12/04/2025	0066470	GENESIO VIDO FILHO	19/04/1963	M	18
HEMO, PCRT, UREIA, CREA, NA, K					

Pacientes por Data

SULENI MARIA RIBEIRO DOS SANTOS

Convenio :

Periodo de 01-04-2025 a 30-04-2025

Data	Codigo	Paciente	Dt.Nasc	S	Convenio
12/04/2025	0066471	MARIA LUCIA DA SILVA BUENO	30/12/1937	F	18
HEMO, URINA, PCRT, UREIA, CREA, NA, K					
11/04/2025	0066472	CELIO BIBIANO DOS SANTOS	14/04/1973	M	18
HEMO					
11/04/2025	0066473	LUIZ ANTONIO MARQUES NETO	21/04/1946	M	18
HEMO, PCRT, UREIA, CREA, NA, K, TP, TTPA					
12/04/2025	0066474	BENEDITO FRANCISCO DE FREITAS	19/09/1948	M	18
HEMO, PCRT, UREIA, CREA, NA, K					
12/04/2025	0066475	ELISABETE PEREIRA SOUSA	31/08/1958	F	18
HEMO, PCRT, UREIA, CREA, NA, K					
12/04/2025	0066476	EDSON MARTINEZ	11/06/1960	M	18
HEMO, PCRT, UREIA, CREA, NA, K					
12/04/2025	0066477	INACIO FLORENCIO DA SILVA NETO	13/08/1961	M	18
HEMO, PCRT, UREIA, CREA, NA, K					
12/04/2025	0066478	IZAURI VENTURA	02/01/1949	M	18
HEMO, PCRT, UREIA, CREA, NA, K					
12/04/2025	0066479	APARECIDA DIAS DE OLIVEIRA BASTOS	25/11/1954	F	18
HEMO, PCRT, UREIA, CREA, NA, K					
12/04/2025	0066480	SANTINA CRUZ	18/09/1934	F	18
CREA, K, NA, UREIA, HEMO, PCRT, URINA					
12/04/2025	0066481	MARIA LUCIA DA SILVA BUENO	30/12/1937	F	18
CREA, K, NA, UREIA, HEMO, PCRT					
12/04/2025	0066482	ALEXANDRE PENA DE CASTRO	07/10/1975	M	18
GASO					
12/04/2025	0066483	JACINTO TIMETEO DE PAULA	22/08/1939	M	18
CREA, K, NA, UREIA, HEMO, PCRT					
12/04/2025	0066484	ANTONIO CIRILO DE MELO	10/07/1929	M	18
FERRI, FE, TGO, TGP, TRANS, RETIC, VHS, HEMO, PCRT					
12/04/2025	0066485	JOSE GENIVALDO FREIRE	27/03/1956	M	18
CREA, K, NA, UREIA, HEMO, PCRT					

Pacientes por Data

SULENI MARIA RIBEIRO DOS SANTOS

Convenio :

Periodo de 01-04-2025 a 30-04-2025

Data	Codigo	Paciente	Dt.Nasc	S	Convenio
12/04/2025	0066486	APARECIDA DIAS DE OLIVEIRA BASTOS	25/11/1954	F	18
CREA, K, NA, UREIA, HEMO, PCRT					
14/04/2025	0066487	ALEXANDRE PENA DE CASTRO	07/10/1975	M	18
CREA, K, NA, UREIA, HEMO, PCRT					
14/04/2025	0066488	IZAURI VENTURA	02/01/1949	M	18
CREA, K, NA, UREIA, HEMO, PCRT					
14/04/2025	0066493	GENESIO VIDO FILHO	19/04/1963	M	18
CREA, K, NA, UREIA, HEMO, PCRT					
14/04/2025	0066494	ALEXANDRINA DIAS DE MELO	18/03/1925	F	18
CREA, K, NA, UREIA, HEMO, PCRT					
14/04/2025	0066496	JOSE GOMES NETO	08/10/1940	M	18
CREA, K, NA, UREIA, HEMO, PCRT					
14/04/2025	0066499	SANTINA CRUZ	18/09/1934	F	18
HEMO, UREIA, CREA, NA, K, PCRT					
15/04/2025	0066500	SUPOSTO ADNILSON RODRIGUES DA SILVA	11/02/1968	M	18
HEMO, PCRT, UREIA, CREA, NA, K					
15/04/2025	0066501	GENESIO VIDO FILHO	19/04/1963	M	18
HEMO, PCRT					
15/04/2025	0066502	LUIZ JOSE DA PAZ	15/09/1926	M	18
HEMO, PCRT, UREIA, CREA, NA, K					
15/04/2025	0066503	SUPOSTO ADNILSON RODRIGUES DA SILVA	11/02/1968	M	18
BK					
15/04/2025	0066504	SUPOSTO ADNILSON RODRIGUES DA SILVA	11/02/1968	M	18
CULT, ATB					
15/04/2025	0066505	SUPOSTO ADNILSON RODRIGUES DA SILVA	11/02/1968	M	18
HEMO, PCRT, UREIA, CREA, NA, K, BK2					
15/04/2025	0066506	JOSE LIMA DOS SANTOS	10/01/1947	M	18
HEMO, PCRT, UREIA, CREA, NA, K					
15/04/2025	0066507	JOSE GENIVALDO FREIRE	27/03/1956	M	18
HEMO, PCRT, UREIA, CREA, NA, K					

Pacientes por Data

SULENI MARIA RIBEIRO DOS SANTOS

Convenio :

Periodo de 01-04-2025 a 30-04-2025

Data	Codigo	Paciente	Dt.Nasc	S	Convenio
15/04/2025	0066508	GENESIO VIDO FILHO	19/04/1963	M	18
HEMO, PCRT, UREIA, CREA, NA, K					
15/04/2025	0066509	MAURA ANTONIA PALMEIRA LIRA	29/03/1968	F	18
HEMO, PCRT, UREIA, CREA, NA, K					
15/04/2025	0066510	ALEXANDRINA DIAS DE MELO	18/03/1925	F	18
HEMO, PCRT, UREIA, CREA, NA, K, URINA					
16/04/2025	0066511	LETYCIA DE SOUSA SILVIA	24/08/1991	M	18
HEMO, GLICO, URINA					
15/04/2025	0066512	ELISABETE PEREIRA SOUSA	31/08/1958	F	18
HEMO, PCRT, UREIA, CREA, NA, K					
17/04/2025	0066513	RAIMUNDO SABINO SILVA	02/01/1947	M	18
CREA, CPK, CKMB, K, NA, UREIA, HEMO, PCRT, TROPO					
17/04/2025	0066514	SUPOSTO ADNILSON RODRIGUES DA SILVA	11/02/1968	M	18
BK3					
17/04/2025	0066515	JORGE ALVES DE OLIVEIRA	28/05/1956	M	18
HEMO, PCRT, UREIA, CREA, NA, K, URINA					
17/04/2025	0066516	REGINA APARECIDA AGUIAR MOREIRA	29/03/1956	F	18
HEMO, PCRT, UREIA, CREA, NA, K					
17/04/2025	0066517	MARIA JOSE SILVINO DA SILVA	16/01/1962	F	18
CREA, K, NA, UREIA, HEMO, PCRT					
17/04/2025	0066518	APARECIDO GOMES DUARTE	12/03/1954	M	18
CREA, K, NA, UREIA, HEMO, PCRT					
18/04/2025	0066519	IZAURI VENTURA	02/01/1949	M	18
GASO, CPK, CKMB, TROPO					
18/04/2025	0066520	SEBASTIANA APARECIDA RODRIGUES DA SILVA	05/03/1968	F	18
HIV					
18/04/2025	0066521	CARLA CARVALHO LIMA	08/01/1980	F	18
HEMO					
18/04/2025	0066522	CARLA CARVALHO LIMA	08/01/1980	F	18
HEMO					

Pacientes por Data

SULENI MARIA RIBEIRO DOS SANTOS

Convenio :

Periodo de 01-04-2025 a 30-04-2025

Data	Codigo	Paciente	Dt.Nasc	S	Convenio
19/04/2025	0066523	MARIA DAS GRACAS GOMES	05/11/1972	F	18
HEMO, PCRT, UREIA, CREA, NA, K					
19/04/2025	0066524	LUIZ JOSE DA PAZ	15/09/1926	M	18
GASO					
19/04/2025	0066525	JACINTO TIMOTEO DE PAULA	22/08/1939	M	18
HEMO, PCRT, UREIA, CREA, NA, K					
19/04/2025	0066526	SEBASTIAO PEREIRA DE ALMEIDA	10/11/1948	M	18
HEMO, PCRT, UREIA, CREA, NA, K					
19/04/2025	0066527	FRANCISCO LEONEL DE FRANCO	05/09/1956	M	18
HEMO, PCRT, UREIA, CREA, NA, K					
19/04/2025	0066528	SEBASTIANA APARECIDA RODRIGUES DA SILVA	05/03/1968	F	18
HEMO, PCRT, UREIA, CREA, NA, K					
19/04/2025	0066529	APARECIDO GOMES DUARTE	12/03/1954	M	18
HEMO, PROT, BILI, FAL, TGO, TGP, GAMGT, PCRT, UREIA, CREA, NA, K					
19/04/2025	0066530	JORGE DE SOUZA	01/09/1949	M	18
HEMO, PCRT, UREIA, CREA, NA, K					
19/04/2025	0066531	MARIA JOSE DE LIRA	03/01/1942	F	18
HEMO, PCRT, UREIA, CREA, NA, K					
19/04/2025	0066533	CARLA CARVALHO LIMA	08/01/1980	F	18
HEMO, TP, TTPA, PCRT, UREIA, CREA, NA, K					
19/04/2025	0066534	MARIA JOSE DE LIRA	03/01/1942	F	18
HEMO, PCRT, UREIA, CREA, NA, K					
19/04/2025	0066535	MAURA ANTONIA PALMEIRA LIRA	29/03/1968	F	18
HEMO, PCRT, UREIA, CREA, NA, K					
19/04/2025	0066536	KAIQUE CARDOSO DE JESUS	12/10/1994	M	18
HEMO, PCRT, UREIA, CREA, NA, K					
19/04/2025	0066537	MARIA LUISA MURILLO Y MARTINS RABELO	30/06/1959	F	18
HEMO, PCRT, UREIA, CREA, NA, K					
19/04/2025	0066538	JOSE GENIVALDO FREIRE	27/03/1956	M	18
HEMO, PCRT, UREIA, CREA, NA, K					

Pacientes por Data

SULENI MARIA RIBEIRO DOS SANTOS

Convenio :

Periodo de 01-04-2025 a 30-04-2025

Data	Codigo	Paciente	Dt.Nasc	S	Convenio
19/04/2025	0066539	SUPOSTO ADNILSON RODRIGUES DA SILVA	11/02/1968	M	18
HEMO, PCRT, UREIA, CREA, NA, K					
19/04/2025	0066540	SEBASTIANA APARECIDA RODRIGUES DA SILVA	05/03/1968	F	18
HEMO, PCRT, UREIA, CREA, NA, K					
17/04/2025	0066541	CARLA CARVALHO LIMA	08/01/1980	F	18
CREA, NA, K, UREIA, HEMO, PCRT, UROC, ANT11					
17/04/2025	0066542	JORGE DE SOUZA	01/09/1949	M	18
CREA, K, NA, UREIA, HEMO, PCRT, UROC, ANT11					
17/04/2025	0066543	MAURA ANTONIA PALMEIRA LIRA	29/03/1968	F	18
CREA, K, NA, UREIA, HEMO, PCRT					
17/04/2025	0066544	SEBASTIAO PEREIRA DE ALMEIDA	10/11/1948	M	18
CREA, K, NA, UREIA, HEMO, PCRT					
17/04/2025	0066545	JACINTO TIMOTEO DE PAULA	22/08/1939	M	18
CREA, K, NA, UREIA, PCRT, HEMO					
17/04/2025	0066546	JOSE DE SOUZA VITAL	06/07/1948	M	18
CREA, K, NA, UREIA, PCRT, HEMO					
17/04/2025	0066547	FRANCISCO LEONEL DE FRANCO	05/09/1956	M	18
CREA, K, NA, UREIA, HEMO, PCRT					
15/04/2025	0066548	MARIA JOSE SILVINO DA SILVA	16/01/1962	F	18
HEMO, PCRT, UREIA, CREA, NA, K					
15/04/2025	0066549	REGINA APARECIDA AGUIAR MOREIRA	29/03/1956	F	18
HEMO, UREIA, CREA, NA, K, PCRT					
15/04/2025	0066550	ELISABETE PEREIRA SOUSA	31/08/1958	F	18
HEMO, PCRT, UREIA, CREA, NA, K					
15/04/2025	0066551	JACINTO TIMETEO DE PAULA	22/08/1939	M	18
HEMO, PCRT, UREIA, CREA, NA, K					
15/04/2025	0066552	MAURA ANTONIA PALMEIRA LIRA	29/03/1968	F	18
HEMO, PCRT, UREIA, CREA, NA, K					
15/04/2025	0066553	IZAURI VENTURA	02/01/1949	M	18
HEMO, PCRT, UREIA, CREA, NA, K					

Pacientes por Data

SULENI MARIA RIBEIRO DOS SANTOS

Convenio :

Periodo de 01-04-2025 a 30-04-2025

Data	Codigo	Paciente	Dt.Nasc	S	Convenio
15/04/2025	0066554	EDSON MARTINEZ	11/06/1960	M	18
HEMO, PCRT, UREIA, CREA, NA, K					
15/04/2025	0066555	JOSE DE SOUZA VITAL	06/07/1948	M	18
HEMO, PCRT, UREIA, CREA, NA, K					
14/04/2025	0066556	SUPOSTO ADNILSON RODRIGUES DA SILVA	11/02/1968	M	18
HCV, HBSAG, VDRL					
14/04/2025	0066557	SUPOSTO ADNILSON RODRIGUES DA SILVA	11/02/1968	M	18
HIV					
11/04/2025	0066558	JACINTO TIMETEO DE PAULA	22/08/1939	M	18
HEMO, PCRT, UREIA, CREA, NA, K					
11/04/2025	0066559	JOSE GOMES NETO	08/10/1940	M	18
HEMO, PCRT, UREIA, CREA, NA, K					
11/04/2025	0066560	SANTINA CRUZ	18/09/1934	F	18
HEMO, PCRT, UREIA, CREA, NA, K					
10/04/2025	0066561	LUIZ JOSE DA PAZ	15/09/1926	M	18
CREA, NA, K, UREIA, HEMO, PCRT					
11/04/2025	0066562	CARLA REIS CARDOSO DA SILVA	31/01/1984	F	23
PAPA					
11/04/2025	0066563	FRANCIELE DOS SANTOS CRUZ	15/07/1952	F	23
PAPA					
11/04/2025	0066564	DAMIANA PEREIRA MOREIRA	19/08/1981	F	4
PAPA					
11/04/2025	0066565	FRANCISCA MARIA SIMOES ANDRADE	26/06/1972	F	4
PAPA					
11/04/2025	0066566	ANDREIA DA SILVA PAULA	01/12/1976	F	3
PAPA					
11/04/2025	0066567	BRUNA REGINA PIASTRELLI	24/09/1983	F	3
PAPA					
11/04/2025	0066568	IRACI PEREIRA DUARTE DA SILVA	07/12/1968	F	3
PAPA					

Pacientes por Data

SULENI MARIA RIBEIRO DOS SANTOS

Convenio :

Periodo de 01-04-2025 a 30-04-2025

Data	Codigo	Paciente	Dt.Nasc	S	Convenio
11/04/2025	0066569	REGINA ESPINOLA	20/03/1971	F	3
PAPA					
11/04/2025	0066570	ZENAIDE DA SILVA MARIOTO	23/03/1960	F	3
PAPA					
11/04/2025	0066571	ANA PAULA GOMES DA SILVA	25/07/1987	F	3
PAPA					
11/04/2025	0066572	MARIA APARECIDA PINTO DA SILVA	05/08/1965	F	3
PAPA					
11/04/2025	0066573	NATHALIA BASILO BOAVENTURA	03/11/1995	F	3
PAPA					
11/04/2025	0066574	NILSETE ROSA ARAGAO	28/07/1982	F	7
PAPA					
11/04/2025	0066575	ROSIMEIRE SANTOS SANTANA	14/04/1972	F	7
PAPA					
11/04/2025	0066576	AMANDA CRISTINA DE BRITO SILVA	25/09/2001	F	7
STREA, STREV					
11/04/2025	0066577	JULIA RODRIGUES VIEIRA	05/09/2000	F	8
STREA, STREV					
13/04/2025	0066579	SABRINA FELIX NUNES	14/05/2002	F	18
HEMO					
14/04/2025	0066580	MARINALVA DA SILVA GOMES MANTOVAN	20/05/1977	F	7
PAPA					
14/04/2025	0066581	TEREZINHA QUITERIA DA SILVA	27/03/1958	F	7
PAPA					
14/04/2025	0066582	IRLENE CRISTINA DOS SANTOS	24/11/1965	F	7
PAPA					
14/04/2025	0066583	VANESSA SENRA DE OLIVEIRA FERNANDES SIQOU6E/I0R6A/1977		F	7
PAPA					
14/04/2025	0066584	VALDELICE ANDRADE DA FONSECA	04/10/1955	F	7
PAPA					

Pacientes por Data

SULENI MARIA RIBEIRO DOS SANTOS

Convenio :

Periodo de 01-04-2025 a 30-04-2025

Data	Codigo	Paciente	Dt.Nasc	S	Convenio
14/04/2025	0066585	DJANAYRA QUIRINO	16/10/1995	F	7
PAPA					
14/04/2025	0066586	SHEYLA APARECIDA CAVALCANTE MACHADO DOS07S/A0N1T/O1s987		F	10
PAPA					
14/04/2025	0066587	JESSICA FERREIRA BENEVIDES DO NASCIMEN1T8O/08/1997		F	10
PAPA					
14/04/2025	0066588	FERNANDA NICOLICHE DIAS CHIAPETTA	18/03/1983	F	9
PAPA					
14/04/2025	0066589	ELIANE GONZAGA QUEROBINO	25/10/1985	F	9
PAPA					
14/04/2025	0066590	MIDIAN TRAJANO DA SILVA	16/02/1968	F	9
PAPA					
14/04/2025	0066591	MARIA NAZARE MIRANDA DA SILVA	11/05/1972	F	9
PAPA					
14/04/2025	0066592	PATRICIA MEIRE SILVA	07/05/1977	F	10
PAPA					
14/04/2025	0066593	BEATRIZ FELIX TEODORO	30/06/1979	F	9
PAPA					
14/04/2025	0066594	ALESSANDRA DE CARAVALHO	08/01/1971	F	10
PAPA					
14/04/2025	0066595	KARINA DO NASCIMENTO CRUZ	30/10/1995	F	5
PAPA					
14/04/2025	0066596	LUCIANA MARQUES DA SILVa	02/03/1972	F	5
PAPA					
14/04/2025	0066597	RITA DE CASSIA DA SILVA BRAGA	30/11/1977	F	5
PAPA					
14/04/2025	0066598	ISABELLY CRISTINA DONEGA	13/07/2002	F	5
PAPA					
14/04/2025	0066599	JOYCE RIBEIRO FERNANDES DA SILVa	08/10/2001	F	5
PAPA					

Pacientes por Data

SULENI MARIA RIBEIRO DOS SANTOS

Convenio :

Periodo de 01-04-2025 a 30-04-2025

Data	Codigo	Paciente	Dt.Nasc	S	Convenio
14/04/2025	0066600	ROBERTA DA SILVA LOURENCO	18/12/1969	F	5
PAPA					
14/04/2025	0066601	PATRICIA MEIRE SILVA	07/05/1977	F	9
PAPA					
14/04/2025	0066602	LUZINETE DE OLIVEIRA SOUZA	10/11/1973	F	5
PAPA					
14/04/2025	0066603	MARINALVA MEIRA JARDIM	04/09/1974	F	4
PAPA					
14/04/2025	0066604	ELIANA DOS SANTOS	01/10/1967	F	INF
PAPA					
14/04/2025	0066605	GRACE SANTOS DO NASCIMENTO	07/07/1984	F	INF
PAPA					
14/04/2025	0066606	KELLEN CRISTINA DE OLIVEIRA BISCUOLA	08/01/1985	F	4
PAPA					
14/04/2025	0066607	ISABEL DA ROCHA OLIVEIRA	07/10/1967	F	INF
PAPA					
14/04/2025	0066608	PALOMA GONCALVES LINS	22/09/1980	F	11
PAPA					
14/04/2025	0066609	ELIANA CUBAS DA SILVa	21/04/1980	F	11
PAPA					
14/04/2025	0066610	NATHALIA CRISTINA NAZARIO FREITAS	25/12/1994	F	6
PAPA					
14/04/2025	0066611	JOSELMA DE SAMPAIO GALDINO AVELINO	14/10/1997	F	11
PAPA					
14/04/2025	0066612	JULIANA SILVA DA ROSA	20/02/1989	F	6
PAPA					
14/04/2025	0066613	STEFFANY DE PAULA FERNANDES	06/04/1991	F	6
PAPA					
14/04/2025	0066614	ELIZANGELA IVO DA SILVA	20/03/1998	F	6
PAPA					

Pacientes por Data

SULENI MARIA RIBEIRO DOS SANTOS

Convenio :

Periodo de 01-04-2025 a 30-04-2025

Data	Codigo	Paciente	Dt.Nasc	S	Convenio
14/04/2025	0066615	DEUSANIRA BANDEIRA DA SILVEIRA AGUIAR	27/03/1968	F	11
PAPA					
14/04/2025	0066616	TEREZA ALVES DA SILVA	15/06/1966	F	6
PAPA					
14/04/2025	0066617	REGIANE APARECIDA DE FRANCA	14/03/1978	F	11
PAPA					
14/04/2025	0066618	DENISE VALE DE MEDEIROS ARAUJO	12/02/1963	F	6
PAPA					
14/04/2025	0066619	MARLENE ALVES ROCHA	26/10/1963	F	11
PAPA					
14/04/2025	0066620	CRISTIANE CLEMENTE BRAGA DA SILVA	08/05/1982	F	6
PAPA					
14/04/2025	0066621	PAMELA CAROLINE BATISTA	19/08/1994	F	11
PAPA					
14/04/2025	0066622	LILIANE MARTINS DA SILVA	10/10/1996	F	6
PAPA					
14/04/2025	0066623	JOICE FELIX SOUZA	24/03/1983	F	11
PAPA					
14/04/2025	0066624	GILVANEIDE DE ALMEIDA SILVA	28/08/1988	F	8
PAPA					
14/04/2025	0066625	ELISANGELA NASCIMENTO DA SILVA	30/05/1977	F	8
PAPA					
14/04/2025	0066626	FERNANDA DE JESUS	24/12/1981	F	8
PAPA					
14/04/2025	0066627	MARCIA LEMES	03/06/1970	F	8
PAPA					
14/04/2025	0066628	KAROLINE FERREIRA DE BARROS	11/03/1996	F	8
PAPA					
14/04/2025	0066629	SOLANGE MARIA SANTOS SILVA	17/10/1970	F	8
PAPA					

Pacientes por Data

SULENI MARIA RIBEIRO DOS SANTOS

Convenio :

Periodo de 01-04-2025 a 30-04-2025

Data	Codigo	Paciente	Dt.Nasc	S	Convenio
14/04/2025	0066630	ANA LUCIA SANTOS MENEZES DA SILVA	28/08/1965	F	8
PAPA					
14/04/2025	0066631	ALDA SILVA PEREIRA	12/08/1979	F	8
PAPA					
14/04/2025	0066632	ELENICE FERREIRA GUARDIAO	09/09/1965	F	8
PAPA					
14/04/2025	0066633	MARIA GERALDA VARGAS	25/02/1967	F	8
PAPA					
14/04/2025	0066634	PRISCILA SANTOS GOURLART	13/05/1993	F	8
PAPA					
14/04/2025	0066635	MONICA MARIANO SOARES SANTANA	21/02/1971	F	8
PAPA					
14/04/2025	0066636	JAQUELINE RIBEIRO MONTEIRO	09/05/1974	F	11
PAPA					
14/04/2025	0066637	ELISABETE MENDES DOS SANTOS	14/06/1971	F	11
PAPA					
14/04/2025	0066638	NELIRA CAPORAL DA SILVA	04/02/1963	F	11
PAPA					
14/04/2025	0066639	LUCIANA SILVA	24/01/1976	F	11
PAPA					
14/04/2025	0066640	LOURDES VILANI PAIXAO NASCIMENTO	11/02/1961	F	11
PAPA					
14/04/2025	0066641	MARIA APARECIDA DA SILVA	01/10/1966	F	11
PAPA					
14/04/2025	0066642	ORDALIA APARECIDA COSTA	01/05/1961	F	11
PAPA					
14/04/2025	0066643	MARIA HELENA SANTANA ROCHA	05/04/1957	F	11
PAPA					
14/04/2025	0066644	JULIANA SOUSA DA SILVEIRA	02/06/1986	F	7
PAPA					

Pacientes por Data

SULENI MARIA RIBEIRO DOS SANTOS

Convenio :

Periodo de 01-04-2025 a 30-04-2025

Data	Codigo	Paciente	Dt.Nasc	S	Convenio
14/04/2025	0066645	DIVANIA DA SILVA PAULINO	03/05/1979	F	7
PAPA					
14/04/2025	0066646	ISABELLE ALCANTARILHA	08/09/1983	F	7
PAPA					
14/04/2025	0066647	MIRELE SOUZA ADAO	11/06/1993	F	7
PAPA					
14/04/2025	0066648	ERANEIDE DA SILVA SEBASTIÃO	26/10/1970	F	7
PAPA					
14/04/2025	0066649	JOSELIA BRAGA DA SILVA	24/04/1977	F	7
PAPA					
14/04/2025	0066650	CLARISSA MAYUMI WATANABE	14/10/1975	F	4
PAPA					
14/04/2025	0066651	MARIA DE FATIMA OLIVEIRA BOTELHO	22/03/1963	F	4
PAPA					
14/04/2025	0066652	INES CORREIA DE ALMEIDA ESPINDOLA	18/10/1963	F	4
PAPA					
14/04/2025	0066653	IVONE DE LIMA MATOS	17/08/1987	F	4
PAPA					
14/04/2025	0066654	ELZA SANTOS DE OLIVEIRA	29/06/1972	F	4
PAPA					
14/04/2025	0066655	MARIA LUCIA TERSI DE SOUZA ITAMOTO	10/07/1964	F	4
PAPA					
14/04/2025	0066656	JOSENILDA ALVES FEITOSA	29/10/1973	F	5
PAPA					
14/04/2025	0066657	MARIA APARECIDA FRANCO DA SILVA	20/06/1966	F	5
PAPA					
14/04/2025	0066658	MARIA NOEME DA CRUZ	27/04/1955	F	6
PAPA					
14/04/2025	0066659	LARISSA DA SILVA SANTOS	05/12/1999	F	5
PAPA					

Pacientes por Data

SULENI MARIA RIBEIRO DOS SANTOS

Convenio :

Periodo de 01-04-2025 a 30-04-2025

Data	Codigo	Paciente	Dt.Nasc	S	Convenio
14/04/2025	0066660	MIRAILDE SAMPAIO COSTA	05/03/1967	F	5
PAPA					
14/04/2025	0066661	BIANCA ANTNIO DOURADO	10/07/1983	F	6
PAPA					
14/04/2025	0066662	DEBORA DA SILVA SANTOS	02/06/2000	F	5
PAPA					
14/04/2025	0066663	MARIA RODRIGUES MARTINS	11/11/1984	F	5
PAPA					
14/04/2025	0066664	GEISLANE APARECIDA ALVEs	11/09/1993	F	6
PAPA					
14/04/2025	0066665	LAIS SIMOES DO CARMO SANTANA	15/11/1991	F	5
PAPA					
14/04/2025	0066666	ADRIANA SILVA LIMa	04/04/1976	F	6
PAPA					
14/04/2025	0066667	CLAUDIA CUNHA LOURENCO	12/02/1978	F	6
PAPA					
14/04/2025	0066668	PAULA STEPHANIE CARDOSO DA SILVa	14/10/1994	F	6
PAPA					
14/04/2025	0066669	VERONICA GRANADO	04/08/1978	F	9
PAPA					
14/04/2025	0066670	VANESSA CRISTINA DOS SANTOS OLIVEIRA	30/07/1985	F	9
PAPA					
14/04/2025	0066671	ROSA ELI DA SILVa	06/04/1978	F	6
PAPA					
14/04/2025	0066672	PRISCILA LEITE	31/07/1992	F	9
PAPA					
14/04/2025	0066673	JOSEFA DE SOUZA SANTANA	24/12/1970	F	9
PAPA					
14/04/2025	0066674	CINTIA DA SILVA FERREIRA	15/06/1994	F	9
PAPA					

Pacientes por Data

SULENI MARIA RIBEIRO DOS SANTOS

Convenio :

Periodo de 01-04-2025 a 30-04-2025

Data	Codigo	Paciente	Dt.Nasc	S	Convenio
14/04/2025	0066675	MAYARA CALDEIRA DA SILVA	11/04/1990	F	9
PAPA					
14/04/2025	0066676	TESTE HEMOGRAMA	01/01/1938	M	18
HEMO					
25/04/2025	0066845	JOSE LUIZ BELTRAMIM	01/12/1982	M	18
ESPER					
25/04/2025	0066846	ROGER DOUGLAS DA SILVA	25/07/1989	M	18
ESPER					
25/04/2025	0066847	ANDERSON FREIRE DA SILVA	26/11/1991	M	18
ESPER					
25/04/2025	0066848	MANOEL PINTO DOS SANTOS	29/08/1977	M	18
HEMO, AMILA, FAL, TGO, TGP, GAMGT					
28/04/2025	0066849	DAVI APARECIDO DOS SANTOS	28/10/1992	M	18
HEMO, TESTO, TESTL, T3, T4, TSH, GLICO, COLES, HDL, LDL, VLDL, HIV, ANTAG, ANTAM, HBSAG ANTIS, HCV, TRI, PROLA					
28/04/2025	0066888	RN DE SUELLEN NOGUEIRA DE SOUZA	25/04/2025	F	18
BILI					
28/04/2025	0066889	RN DE KATHLEEN APARECIDA LIMA PASSOS	26/04/2025	F	18
BILI					
29/04/2025	0066929	BRUNA HARUME DE OLIVEIRA MATSUOKA	11/01/1998	F	18
VDRL					
27/04/2025	0066930	GEOVANA BERTOLDO BETEGA	02/06/1999	F	18
HEMO					
25/04/2025	0066931	HELLEN APARECIDA DOS SANTOS SOUZA	09/07/2002	F	18
HEMO					
23/04/2025	0066932	RN DE ANA CAROLINA DOMINGOS DA SILVA AM2A0R/A0I4/2025		F	18
BILI					
22/04/2025	0066933	ANA CAROLINA DOMINGOS DA SILVA AMARAL	30/09/1997	F	18
HB, HT					

Pacientes por Data

SULENI MARIA RIBEIRO DOS SANTOS

Convenio :

Periodo de 01-04-2025 a 30-04-2025

Data	Codigo	Paciente	Dt.Nasc	S	Convenio
22/04/2025	0066934	CLARA FERNANDA RIBEIRO OLIVEIRA	26/08/2003	F	18
HB, HT					
22/04/2025	0066935	RN DE ANA CAROLINA DOMINGOS DA SILVA	AM2A0R/A0L4/2025	F	18
BILI					
22/04/2025	0066936	RN DE PAMELA LOPES MOURA	18/04/2025	M	18
COMBD, BILI					
23/04/2025	0066971	MAIARA GOUVEIA DE OLIVEIRA	07/09/1998	F	18
URINA					
23/04/2025	0066972	LAYZZA GRAZYELLY SANTANA SOUSA	12/03/2003	F	18
URINA, UROC, ATB, HEMO					
23/04/2025	0066973	GEOVANA BERTOLDO BETEGA	02/06/1999	F	18
HEMO, UREIA, CREA, NA, K, TGO, TGP, BILI, URICO, DHL, PROT, TP, TTPA, URINA					
24/04/2025	0066974	IZABELLY DA SILVA BOM	19/01/2004	F	18
HEMO, PCR					
24/04/2025	0066975	PALLOMA DAYANE FRANCISCO DARCI	24/06/1996	F	18
URINA					
24/04/2025	0066976	LUANA DA SILVA ROSLER	01/07/1995	F	18
HEMO, PCR, VDRL, ABO, RH, HIVT, FTR					
24/04/2025	0066977	EDUARDA MOREIRA LEITE	02/08/2005	F	18
BHCG					
24/04/2025	0066978	LUANA THAIS DAO FREIRE	01/07/2000	F	18
URINA					
24/04/2025	0066979	THAIS CATARINA DE ANDRADE JANUARIO	20/08/1998	F	18
URINA					
24/04/2025	0066980	GABRIELY DA SILVA LIMA	24/01/2006	F	18
URINA					
24/04/2025	0066981	SOFIA GONZGA DA SILVA	18/06/2004	F	18
HEMO, CREA, BILI, DHL, TGO, TGP, URINA					
25/04/2025	0066982	SABRINA APARECIDA MARCELINO DA SILVA	17/12/2003	F	18
ABO, RH, FTR, HIVT					

Pacientes por Data

SULENI MARIA RIBEIRO DOS SANTOS

Convenio :

Periodo de 01-04-2025 a 30-04-2025

Data	Codigo	Paciente	Dt.Nasc	S	Convenio
25/04/2025	0066983	SUELLEN NOGUEIRA DE SOUZA	15/10/1998	F	18
ABO, RH, FTR, HIVT					
25/04/2025	0066984	MARIANA GOMES MARTINS	19/12/1997	F	18
HEMO, URINA					
25/04/2025	0066985	GEOVANA BERTOLDO BETEGA	02/06/1999	F	18
BILI, CREA, K, NA, TGO, TGP, UREIA, TP, TTPA, HEMO, URINA					
25/04/2025	0066986	MARIA VICTORIA ALVES DA COSTA	20/05/2002	F	18
BHCG					
25/04/2025	0066987	KATHLEEN APARECIDA LIMA PASSOS FELICIAN	04/10/2002	F	18
HEMO, FTR, HIVT, ABO, RH, VDRL, HCV, HBSAG					
25/04/2025	0066988	ANNA BEATRIZ FELIX GUZATTI	19/06/2008	F	18
HEMO					
26/04/2025	0066989	EMILY DE OLIVEIRA SILVA	16/05/2003	F	18
HEMO, VDRL, HIVT, ABO, RH					
26/04/2025	0066990	GEOVANA BERTOLDO BETEGA	02/06/1999	F	18
HIVT, FTR, ABO, RH, URICO, BILI, CREA, UREIA, DHL, TGO, TGP, TP, TTPA, HEMO					
26/04/2025	0066991	KAMILA AMORIM DA SILVA BARROZO	16/02/2004	F	18
URINA					
26/04/2025	0066992	BRUNA HELENA SANTOS ESPERANÇA	09/03/1994	F	18
HEMO, URINA, NA, K					
26/04/2025	0066993	EVELYN ARAUJO DOS SANTOS	14/09/2006	F	18
URINA					
26/04/2025	0066994	NATACHA DA SILVA	05/10/1987	F	18
HEMO, URINA, UREIA, CREA, TGO, TGP, DHL, BILI, URICO					
27/04/2025	0066995	BRUNA HARUME DE OLIVEIRA MATSUOKA	11/01/1998	F	18
HEMO, ABO, RH, HIVT, FTR					
27/04/2025	0066996	MARIANA YASMIN GONÇALVES	13/12/1997	F	18
HEMO, BHCG					
28/04/2025	0066997	NICOLE BIAZOTTO ARAUJO ROSA	26/05/2003	F	18
URINA, BHCG					

Pacientes por Data

SULENI MARIA RIBEIRO DOS SANTOS

Convenio :

Periodo de 01-04-2025 a 30-04-2025

Data	Codigo	Paciente	Dt.Nasc	S	Convenio
28/04/2025	0066998	EDNA NUNES SIMOES	03/06/1999	F	18
HEMO, ABO, RH, VDRL, HIVT, FTR					
28/04/2025	0066999	EVELYN ARAUJO DOS SANTOS	14/09/2006	F	18
URINA					
28/04/2025	0067000	MONICA REGINA LIMA DE AMORIM	11/07/1986	F	18
URINA					
28/04/2025	0067001	HELLEN FERNANDA RODRIGUES DE MORAES	11/10/2003	F	18
BHCG					
29/04/2025	0067002	DANIELA DOS SANTOS CANDIDO	17/09/1996	F	18
TP, TTPA, HEMO, BHCG, ABO, RH					
29/04/2025	0067003	ERIKA GOMES DA ROCHA	08/12/1989	F	18
HEMO, PCR, ABO, RH, FTR, HIVT, VDRL					
29/04/2025	0067004	AMANDA REGINA FONSECA SOARES	24/12/1989	F	18
HEMO, PCR, URINA					
29/04/2025	0067005	MARIA EDUARDA MENINO DE OLIVEIRA	24/01/2002	F	18
HEMO, PCR, VDRL, ABO, RH, HIVT, FTR					
29/04/2025	0067006	IVANICIA MARIA DA SILVA	25/07/1995	F	18
BHCG					
29/04/2025	0067007	GABRIELLY CIPRIANO DAVID	02/01/2000	F	18
HEMO, PCR, FTR, HIVT, ABO, RH, VDRL					
29/04/2025	0067008	NATHALY CAROLINY DE SOUZA LOPES	19/11/2007	F	18
BHCG					
29/04/2025	0067009	VERA LUCIA LOPES	06/08/1984	F	18
BILI, CREA, DHL, TGO, TGP, HEMO, PCR, URINA, UREIA					
30/04/2025	0067010	JESSICA MEIRELES SILVA DE OLIVEIRA	19/11/1994	F	18
URINA					
30/04/2025	0067011	SIRLEI MARILIA MENDES	22/07/1972	F	18
URINA					
30/04/2025	0067012	MAYARA SANTOS DIAS	16/12/1996	F	18
BILI, CREA, K, NA, TGO, UREIA, HEMO, BHCG, URINA					

Pacientes por Data

SULENI MARIA RIBEIRO DOS SANTOS

Convenio :

Periodo de 01-04-2025 a 30-04-2025

Data	Codigo	Paciente	Dt.Nasc	S	Convenio
30/04/2025	0067013	SIMONE VIEIRA PONTES DA SILVA	20/02/1988	F	18
URINA					
30/04/2025	0067014	NOEMI VITORIA MENDONCA DA SILVA	15/10/2005	F	18
BHCG					
30/04/2025	0067015	DANIELA MARTINS	30/04/1999	F	18
HEMO, PCR, HIVT, HBSAG, VDRL, ABO, RH					
30/04/2025	0067016	PRISCILA DA SILVA AVELINO ANGELO	25/11/1992	F	18
HEMO, URINA					
30/04/2025	0067017	RENATA ALVES DE MACEDO	25/05/1988	F	18
HEMO					
21/04/2025	0067037	SEBASTIAO PEREIRA DE ALMEIDA	10/11/1948	M	18
PLEUR, CULT, ANT10, DIF					
21/04/2025	0067038	ABNER SINIVES AMARAL	31/10/1984	M	18
HEMO, GASO, PCRT, UREIA, CREA, NA, K					
21/04/2025	0067039	SABRINA SILVA DOS SANTOS	04/12/2007	F	18
HEMO, PCRT, UREIA, CREA, NA, K					
21/04/2025	0067040	LUIZ MENDES DE SOUZA	13/04/1944	M	18
HEMO, TP, TTPA, PCRT, UREIA, CREA, NA, K					
21/04/2025	0067041	LUIZ JOSE DA PAZ	15/09/1926	M	18
HEMO, PCRT, UREIA, CREA, NA, K					
21/04/2025	0067042	MARIA SUELI FAUSTINO FAGUNDES	30/05/1948	F	18
HEMO, PCRT, UREIA, CREA, NA, K					
25/04/2025	0067043	VERA LUCIA PEREIRA DOS SANTOS	16/05/1960	F	18
HEMO, PCRT, UREIA, CREA, NA, K, TROPO					
25/04/2025	0067044	DENILSON MORAES DA SILVA	02/09/1969	M	18
HEMO, PCRT, UREIA, CREA, NA, K					
25/04/2025	0067045	VIVALDE AFFONSO CORREA	27/02/1940	M	18
HEMO, PCRT, UREIA, CREA, NA, K, DHL, TP, TTPA					
21/04/2025	0067046	CRISTIANE DOS SANTOS MARTINS	02/09/1981	F	18
HEMO, PCRT, UREIA, CREA, NA, K					

Pacientes por Data

SULENI MARIA RIBEIRO DOS SANTOS

Convenio :

Periodo de 01-04-2025 a 30-04-2025

Data	Codigo	Paciente	Dt.Nasc	S	Convenio
21/04/2025	0067047	MARIA JOSE SILVINO DA SILVA	16/01/1962	F	18
HEMO, PCRT, UREIA, CREA, NA, K					
25/04/2025	0067048	ABNER SINIRIS AMARAL	31/10/1984	F	18
HEMO, PCRT, UREIA, CREA, NA, K					
25/04/2025	0067049	GESSI LINS DE CARVALHO	18/11/1940	M	18
HEMO, PCRT, UREIA, CREA, NA, K					
21/04/2025	0067050	RAIMUNDO SABINO SILVA	02/01/1947	M	18
HEMO, TROPO, TP, TTPA, CA, PCRT, UREIA, CREA, NA, K					
23/04/2025	0067051	SUPOSTO ADNILSON RODRIGUES DA SILVA	11/02/1968	M	18
HEMO, PCRT, UREIA, CREA, NA, K					
21/04/2025	0067052	GESSI LINS DE CARVALHO	18/11/1940	F	18
HEMO, PCRT, UREIA, CREA, NA, K					
21/04/2025	0067053	MARIA LUISA MURILLO Y MARTINS RABELO	30/06/1959	M	18
HEMO, PCRT, UREIA, CREA, NA, K					
21/04/2025	0067054	JACINTO TIMOTEO DE PAULA	22/08/1939	M	18
HEMO, PCRT, UREIA, CREA, NA, K, URINA					
21/04/2025	0067055	FRANCISCO LEONEL DE FRANCO	05/09/1956	M	18
HEMO, PCRT, UREIA, CREA, NA, K, URINA					
21/04/2025	0067056	SEBASTIAO PEREIRA DE ALMEIDA	10/11/1948	M	18
HEMO, PCRT, UREIA, CREA, NA, K					
21/04/2025	0067058	MARIA JOSE DE LIRA	03/01/1942	F	18
HEMO, PCRT, UREIA, CREA, NA, K					
21/04/2025	0067059	SUPOSTO ADNILSON RODRIGUES DA SILVA	11/02/1968	M	18
HEMO, PCRT, UREIA, CREA, NA, K					
21/04/2025	0067060	VERA LUCIA PEREIRA DOS SANTOS	16/05/1960	M	18
HEMO, TP, TTPA, TROPO, HBSAG, PCRT, PROT, BILI, TGO, TGP, CKMB, UREIA, CREA, NA, K					
23/04/2025	0067061	DENILSON MORAES DA SILVA	02/09/1969	M	18
AMILA, BILI, CREA, DHL, FAL, GAMGT, K, NA, TGO, TGP, UREIA, TP, TTPA, HEMO, PCRT URINA					

Pacientes por Data

SULENI MARIA RIBEIRO DOS SANTOS

Convenio :

Periodo de 01-04-2025 a 30-04-2025

Data	Codigo	Paciente	Dt.Nasc	S	Convenio
21/04/2025	0067062	JOSE GENIVALDO FREIRE	27/03/1956	M	18
HEMO, PCRT, UREIA, CREA, NA, K					
23/04/2025	0067063	SEBASTIAO PEREIRA DE ALMEIDA	10/11/1948	M	18
HEMO, PCRT, UREIA, CREA, NA, K, LACTA, GASO					
23/04/2025	0067064	JORGE DE SOUZA	01/09/1949	M	18
HEMO, UREIA, CREA, PCRT, NA, K					
25/04/2025	0067065	CARLOS ANTONIO LOUREIRO DA SILVA	21/10/1970	M	18
HEMO, PCRT, UREIA, CREA, NA, K					
25/04/2025	0067066	MARILI RODRIGUES DE LIMA GONÇALVES	10/04/1946	F	18
HEMO, PCRT, UREIA, CREA, NA, K, URINA					
25/04/2025	0067067	MAURICIO DE SOUZA PRADO	01/05/1955	M	18
HEMO, PCRT, UREIA, CREA, NA, K					
25/04/2025	0067068	MARILUCIA ALVES SILVA	12/04/1967	F	18
HEMO, PCRT, UREIA, CREA, NA, K					
25/04/2025	0067069	ANDRE LUIZ SANTANA	16/03/1975	M	18
HEMO, PCRT, UREIA, CREA, NA, K, GASO					
25/04/2025	0067070	MARIA JOSE SILVINO DA SILVA	16/01/1962	F	18
HEMO, PCRT, UREIA, CREA, NA, K					
27/04/2025	0067071	AMAURI FERREIRA	11/10/1958	M	18
TROPO					
27/04/2025	0067072	VERA LUCIA PEREIRA DOS SANTOS	16/05/1960	F	18
TROPO					
27/04/2025	0067073	MARIA APARECIDA MAIA BISPO	27/01/1963	F	18
CREA, K, NA, UREIA, HEMO, PCRT					
27/04/2025	0067075	AMAURI FERREIRA	11/10/1958	M	18
TROPO					
27/04/2025	0067076	AMAURI FERREIRA	11/10/1958	M	18
HEMO, TROPO, CKMB, CPK					
26/04/2025	0067077	JOSE OLIMPIO DA SILVA	19/03/1952	M	18
CREA, K, NA, UREIA, PCRT, HEMO					

Pacientes por Data

SULENI MARIA RIBEIRO DOS SANTOS

Convenio :

Periodo de 01-04-2025 a 30-04-2025

Data	Codigo	Paciente	Dt.Nasc	S	Convenio
26/04/2025	0067078	ADNILSON RODRIGUES DA SILVA	11/02/1968	M	18
CREA, K, NA, UREIA, PCRT, HEMO					
26/04/2025	0067079	ANDRE LUIZ SANTANA	16/03/1975	M	18
CREA, K, NA, UREIA, PCRT, HEMO					
26/04/2025	0067080	CRISTIANE DOS SANTOS MARTINS	02/09/1981	F	18
CREA, NA, K, UREIA, PCRT, HEMO					
26/04/2025	0067081	MAURICIO DE SOUZA PRADO	01/05/1955	M	18
CREA, K, NA, UREIA, PCRT, HEMO					
26/04/2025	0067082	VERA LUCIA PEREIRA DOS SANTOS	16/05/1960	F	18
CREA, K, NA, UREIA, PCRT, TROPO, HEMO, URINA					
26/04/2025	0067083	VIVALDE AFFONSO CORREA	27/02/1940	M	18
CREA, K, NA, UREIA, PCRT, HEMO					
26/04/2025	0067084	MARILI RODRIGUES DE LIMA GONÇALVES	10/04/1946	F	18
CREA, K, NA, UREIA, PCRT, HEMO					
25/04/2025	0067085	VERA LUCIA PEREIRA DOS SANTOS	16/05/1960	M	18
TROPO					
25/04/2025	0067086	LUIZ MENDES DE SOUZA	13/04/1944	M	18
HEMO, PCRT, NA, UREIA, CREA, TP, TTPA, K					
24/04/2025	0067087	CRISTIANE DOS SANTOS MARTINS	02/09/1981	F	18
HEMO, PCRT, UREIA, CREA, NA, K					
24/04/2025	0067088	MARIA JOSE DE LIRA	03/01/1942	F	18
HEMO, PCRT, UREIA, CREA, NA, K					
24/04/2025	0067089	AMAURI FERREIRA	11/10/1958	M	18
HEMO, PCRT, UREIA, CREA, NA, K					
24/04/2025	0067090	JORGE DE SOUZA	01/09/1949	M	18
HEMO, PCRT, UREIA, CREA, NA, K					
24/04/2025	0067091	JOSE GENIVALDO FREIRE	27/03/1956	M	18
HEMO, PCRT, UREIA, CREA, NA, K					
24/04/2025	0067092	VERA LUCIA PEREIRA DOS SANTOS	16/05/1960	F	18
HEMO, PCRT, UREIA, CREA, NA, K					

Pacientes por Data

SULENI MARIA RIBEIRO DOS SANTOS

Convenio :

Periodo de 01-04-2025 a 30-04-2025

Data	Codigo	Paciente	Dt.Nasc	S	Convenio
24/04/2025	0067093	NILTON DOMINGUES GOMES	10/12/1959	M	18
HEMO, PCRT, UREIA, CREA, NA, K					
26/04/2025	0067094	LUIZ JOSE DA PAZ	15/09/1926	M	18
GASO					
24/04/2025	0067095	APARECIDA GOMES DUARTE	12/03/1954	F	18
HEMO, PCRT, UREIA, CREA, NA, K					
26/04/2025	0067096	GENALDO ANTONIO DE SOUZA	21/10/1954	M	18
HEMO, PCRT, UREIA, CREA, NA, K					
26/04/2025	0067097	CRISTIANE DOS SANTOS MARTINS	02/09/1981	F	18
HEMO, PCRT, UREIA, CREA, NA, K					
26/04/2025	0067098	NILTON DOMINGUES GOMES	10/12/1959	M	18
HEMO, PCRT, UREIA, CREA, NA, K					
26/04/2025	0067099	CARLOS ANTONIO LOUREIRO DA SILVA	21/10/1970	M	18
HEMO, PCRT, UREIA, CREA, NA, K					
26/04/2025	0067100	LUIZ JOSE DA PAZ	15/09/1926	M	18
HEMO, PCRT, UREIA, CREA, NA, K					
26/04/2025	0067101	RUBENS COSSA PIRES	24/12/1949	M	18
HEMO, PCRT, UREIA, CREA, NA, K					
26/04/2025	0067102	ROSA TEIXEIRA DA SILVA	29/11/1951	F	18
HEMO, TP, TTPA, PCRT, UREIA, CREA, NA, K, URINA					
26/04/2025	0067103	CRISTIANE DOS SANTOS MARTINS	02/09/1981	F	18
HEMOC, ANT20, HEMOC, ANT20					
29/04/2025	0067104	MARIA JOSE SILVINO DA SILVA	16/01/1962	F	18
HEMO, PCRT, UREIA, CREA, NA, K					
29/04/2025	0067105	JOSE OLIMPIO DA SILVA	19/03/1952	M	18
HEMO, PCRT, UREIA, CREA, NA, K					
29/04/2025	0067106	LUIZ JOSE DA PAZ	15/09/1926	M	18
HEMO, PCRT, UREIA, CREA, NA, K					
29/04/2025	0067107	RACHEL CANO GUZZO	17/01/1930	F	18
HEMO, PCRT, UREIA, CREA, NA, K					

Pacientes por Data

SULENI MARIA RIBEIRO DOS SANTOS

Convenio :

Periodo de 01-04-2025 a 30-04-2025

Data	Codigo	Paciente	Dt.Nasc	S	Convenio
29/04/2025	0067108	MARILUCIA ALVES SILVA	12/04/1967	F	18
HEMO, PCRT, UREIA, CREA, NA, K, GLICO					
29/04/2025	0067109	MARGARIDA ROTULO DE GIACCO	11/02/1945	F	18
HEMO, PCRT, UREIA, CREA, NA, K					
30/04/2025	0067111	AGOSTINHO MIGUEL DA SILVA	25/11/1961	M	18
CREA, NA, K, UREIA, HEMO, PCRT					
30/04/2025	0067112	SUPOSTO ADNILSON RODRIGUES DA SILVA	11/02/1968	M	18
CREA, K, NA, UREIA, HEMO, PCRT					
30/04/2025	0067113	GENALDO ANTONIO DE SOUZA	21/10/1954	M	18
CREA, K, NA, UREIA, HEMO, PCRT, URINA					
30/04/2025	0067114	RACHEL CANO GUZZO	17/01/1930	F	18
CREA, K, NA, UREIA, HEMO, PCRT					
30/04/2025	0067116	MARIA APARECIDA MAIA BISPO	27/01/1963	F	18
CREA, K, NA, UREIA, HEMO, PCRT					
30/04/2025	0067117	SANTINA CRUZ	18/09/1934	F	18
CREA, K, NA, UREIA, HEMO, PCRT, ATB, UROC					
30/04/2025	0067118	CRISTIANE DOS SANTOS MARTINS	02/09/1981	F	18
HEMOC, HEMOC, ANT20, ANT20					
30/04/2025	0067119	VERA LUCIA PEREIRA DOS SANTOS	16/05/1960	F	18
TROPO					
30/04/2025	0067120	MAURICIO DE SOUZA PRADO	01/05/1955	M	18
CREA, K, NA, UREIA, HEMO, PCRT					
30/04/2025	0067122	VIVALDE AFFONSO CORREA	27/02/1940	M	18
CREA, K, NA, UREIA, HEMO, PCRT, URINA					
30/04/2025	0067123	ANDRE LUIZ SANTANA	16/03/1975	M	18
CREA, K, NA, UREIA, HEMO, PCRT					
29/04/2025	0067124	CARLOS ANTONIO LOUREIRO DA SILVA	21/10/1970	M	18
HEMO, PCRT, UREIA, CREA, NA, K					
29/04/2025	0067125	VERA LUCIA PEREIRA DOS SANTOS	16/05/1960	F	18
HEMO, PCRT, UREIA, CREA, NA, K, TROPO					

Pacientes por Data

SULENI MARIA RIBEIRO DOS SANTOS

Convenio :

Periodo de 01-04-2025 a 30-04-2025

Data	Codigo	Paciente	Dt.Nasc	S	Convenio
29/04/2025	0067126	IRACI ANANIAS DE OLIVEIRA	05/07/1944	M	18
HEMO, PCRT, UREIA, CREA, NA, K, BILI, FAL, GAMGT, TGO, TGP, URINA					
28/04/2025	0067127	STEPHANIE DE OLIVEIRA DIAS GOUVEIA	25/05/1993	F	18
HEMO, GLICO, URINA					
27/04/2025	0067128	RACHEL CANO GUZZO	17/01/1930	F	18
CREA, K, NA, UREIA, HEMO, PCRT					
23/04/2025	0067129	SUPOSTO APARECIDO GOMES DUARTE	12/03/1954	M	18
HEMO, PCRT, UREIA, CREA, NA, K, BILI, FAL, GAMGT, PROT, TGO, TGP, TP, TTPA					
23/04/2025	0067130	GESSI LINS DE CARVALHO	18/11/1940	M	18
HEMO, PCRT, UREIA, CREA, NA, K, URINA					
23/04/2025	0067131	KAIQUE CARDOSO DE JESUS	12/10/1994	M	18
HEMO, PCRT, UREIA, CREA, NA, K					
23/04/2025	0067132	CARLA CARVALHO LIMA	08/01/1980	F	18
HEMO, PCRT, UREIA, CREA, NA, K, URINA					
23/04/2025	0067133	ABNER SINIRIS AMARAL	31/10/1984	F	18
HEMO, PCRT, UREIA, CREA, NA, K					
22/04/2025	0067134	VERA LUCIA PEREIRA DOS SANTOS	16/05/1960	F	18
HCV, HCVA					
22/04/2025	0067135	JORGE DE SOUZA	01/09/1949	M	18
HEMO, UREIA, CREA, NA, K, PCRT, GASO, URINA					
22/04/2025	0067136	VERA LUCIA PEREIRA DOS SANTOS	16/05/1960	F	18
HIVT, HCV, HCVA					
16/04/2025	0067137	GEOVANA BERTOLDO BETEGA	02/06/1999	F	9
STREA, STREV					
16/04/2025	0067138	ELISANGELA CEZARIO LOPES	11/09/1980	F	8
STREA, STREV					
16/04/2025	0067139	STEPHANIE DE MELO FERNANDES	29/10/2001	F	9
PAPA					
16/04/2025	0067140	LENIRA BARBOSA	07/07/1972	F	8
PAPA					

Pacientes por Data

SULENI MARIA RIBEIRO DOS SANTOS

Convenio :

Periodo de 01-04-2025 a 30-04-2025

Data	Codigo	Paciente	Dt.Nasc	S	Convenio
16/04/2025	0067141	ELIEIDE MOURA DA SILVA BEZERRA	09/04/1977	F	8
PAPA					
16/04/2025	0067142	DILEIDE BARRETO SOARES	08/07/1976	F	8
PAPA					
16/04/2025	0067143	NAIARA ANDRADE DIAS DE SANTANA	16/12/2001	F	8
PAPA					
16/04/2025	0067144	DENIZE RODRIGUES DA SILVA	02/05/1989	F	9
PAPA					
16/04/2025	0067145	MARINES VITALINO CRUZ	05/05/1968	F	8
PAPA					
16/04/2025	0067146	IONEIDE ALVES DE CASTRO FERREIRA	01/06/1964	F	9
PAPA					
16/04/2025	0067147	NOELI ALBUQUERQUE SOARES MARCELINO NEVE2S	3/09/1986	F	9
PAPA					
16/04/2025	0067148	ELIZABETE PINTO DO CARMO LEITE	28/02/1963	F	9
PAPA					
16/04/2025	0067149	VALERIA PIRES ZAMITE CAMPOS	10/02/1990	F	9
PAPA					
16/04/2025	0067150	MAXILENE APARECIDA OLIVEIRA DE MOURA	07/08/1974	F	8
PAPA					
16/04/2025	0067151	JULIANA PINTO FERREIRA	10/02/1994	F	9
PAPA					
16/04/2025	0067152	LUZIA APARECIDA MOURA RODRIGUES	17/05/2002	F	8
PAPA					
16/04/2025	0067153	CLEIDE CLEMENTE	25/09/1971	F	8
PAPA					
16/04/2025	0067154	LIGIA DA SILVA RAMOS	03/10/1979	F	8
PAPA					
16/04/2025	0067155	JOSELMA APARECIDA DOS SANTOS SILVa	29/08/1975	F	4
PAPA					

Pacientes por Data

SULENI MARIA RIBEIRO DOS SANTOS

Convenio :

Periodo de 01-04-2025 a 30-04-2025

Data	Codigo	Paciente	Dt.Nasc	S	Convenio
16/04/2025	0067156	MARIA LUZIRENE DUARTE	05/04/1965	F	4
PAPA					
16/04/2025	0067157	KATIANE DA COSTA AGUIAR DA SILVA	20/08/1993	F	4
PAPA					
16/04/2025	0067158	LUCILENE DA SILVA ARAUJO	23/11/1973	F	3
PAPA					
16/04/2025	0067159	RENATA MOREIRA MATIAS	12/01/1978	F	3
PAPA					
16/04/2025	0067160	MARTA ISABEL RAMALHO SILVA	17/06/1948	F	3
PAPA					
16/04/2025	0067161	FLORISA DA SILVA DANTAS	02/04/1967	F	3
PAPA					
16/04/2025	0067162	DEBORA RODRIGUES DOS SANTOS	15/07/1997	F	3
PAPA					
16/04/2025	0067163	LUIZA DE OLIVEIRA GONZAGA ALMEIDA	20/12/1954	F	3
PAPA					
16/04/2025	0067164	CRISTIANA SEVERO DE ALMEIDA	17/01/1986	F	3
PAPA					
16/04/2025	0067165	VALWERIA DINIZ FERREIRa	20/09/1959	F	4
PAPA					
16/04/2025	0067166	MILENA CRISTINA FERREIRA	20/09/1998	F	3
PAPA					
16/04/2025	0067167	MARIA DAIANY DO NASCIMENTO	08/07/1991	F	3
PAPA					
16/04/2025	0067168	ROSIMEIRE GARCIA SORIANI	04/11/1972	F	4
PAPA					
16/04/2025	0067169	MARIA LUCIA LUIZ	03/09/1951	F	3
PAPA					
16/04/2025	0067170	GENECI DE SOUZA BEZERRA BERNARDES	22/03/1982	F	4
PAPA					

Pacientes por Data

SULENI MARIA RIBEIRO DOS SANTOS

Convenio :

Periodo de 01-04-2025 a 30-04-2025

Data	Codigo	Paciente	Dt.Nasc	S	Convenio
16/04/2025	0067171	MICLERIS GONCALVES MARTINS	12/06/1994	F	3
PAPA					
16/04/2025	0067172	SILVINA DE SOUSA NETA	20/04/1968	F	4
PAPA					
16/04/2025	0067173	JEANETE APARECIDA RAMOS	16/05/1968	F	3
PAPA					
16/04/2025	0067174	JOSIANE SOARES PEREIRA DA SILVA	14/06/1989	F	3
PAPA					
16/04/2025	0067175	FABIANA SANTANA DOS SANTOS LIMA	11/05/1980	F	3
PAPA					
16/04/2025	0067176	JUCELIA DA SILVA	28/05/1971	F	3
PAPA					
16/04/2025	0067177	RITA DE CASSIA MOREIRA	16/10/1960	F	11
PAPA					
16/04/2025	0067178	ANDREIA DA SILVA FERREIRA	01/09/1983	F	11
PAPA					
16/04/2025	0067179	DBORA CRISTINA CARVALHO DE ALMEIDA	29/10/1971	F	11
PAPA					
16/04/2025	0067180	GABRIELLE DE CARVALHO PORTUGAL PRADO	31/05/1998	F	11
PAPA					
16/04/2025	0067181	MARIA DENISE DE VILHENA	06/07/1960	F	11
PAPA					
16/04/2025	0067182	CELESTE APARECIDA PINHEIRO	24/07/1980	F	11
PAPA					
16/04/2025	0067183	DULCINEIA MARIA DA SILVA	24/07/1979	F	11
PAPA					
16/04/2025	0067184	SAMARA GOMES DE SOUZA	15/06/1988	F	11
PAPA					
16/04/2025	0067185	NAYARA ROCHA DE OLIVEIRA	31/01/2003	F	10
PAPA					

Pacientes por Data

SULENI MARIA RIBEIRO DOS SANTOS

Convenio :

Periodo de 01-04-2025 a 30-04-2025

Data	Codigo	Paciente	Dt.Nasc	S	Convenio
16/04/2025	0067186	SIRLEIDE ALVES DA SILVA	28/11/1958	F	10
PAPA					
16/04/2025	0067187	REGINA CELIA DE LIMA	07/01/1970	F	10
PAPA					
16/04/2025	0067188	LUCIANA TEODORO SILVA	10/03/1976	F	10
PAPA					
16/04/2025	0067189	IRACI DO VALE CAVALCANTE BEZERRA	04/09/1981	F	5
PAPA					
17/04/2025	0067190	ELLEN CRISTINA GARCIA DE BARROS SILVA	21/05/1992	F	23
PAPA					
17/04/2025	0067191	VANIA MARIA VINHAS MARTINS DA SILVA	17/07/1964	F	23
PAPA					
17/04/2025	0067192	ISABELA DE SOUZA MIRANDA	21/10/1998	F	23
PAPA					
17/04/2025	0067193	TESTE	01/12/1960	M	1
CITL					
17/04/2025	0067194	JANDIRA DA SILVA BALBINO	12/10/1965	F	12
PAPA					
17/04/2025	0067195	SUELI ELOI RODRIGUES MARTINS	16/11/1963	F	12
PAPA					
17/04/2025	0067196	ANALLINE JOSELINE OLIVEIRA DA SILVA MOR1A4E/S07/1984		F	12
PAPA					
30/04/2025	0067594	GIVALDO QUIRINO SANTOS	08/11/1953	M	18
HEMO, PCRT, CREA, LACTA, NA, K, UREIA, GASO					
30/04/2025	0067595	EMERSON DA CRUZ VENTURA	04/01/1983	M	18
HEMO, PCRT, UREIA, CREA, NA, K					
30/04/2025	0067596	RUBENS COSSA PIRES	24/12/1949	M	18
HEMO, PCRT, NA, K, UREIA, CREA					
24/04/2025	0067598	RENATA ALVES DE MACEDO	25/05/1988	F	23
PAPA					

Pacientes por Data

SULENI MARIA RIBEIRO DOS SANTOS

Convenio :

Periodo de 01-04-2025 a 30-04-2025

Data	Codigo	Paciente	Dt.Nasc	S	Convenio
24/04/2025	0067599	JULIANA MASCIARELLI	05/08/1984	F	23
PAPA					
24/04/2025	0067600	ELISANDRA APARECIDA MINHANO	10/09/1977	F	23
PAPA					
24/04/2025	0067601	FRANCILENE MARQUES	28/08/1990	F	23
PAPA					
24/04/2025	0067602	KAMILA PEREIRA DE ALMEIDA COELHO	14/03/1990	F	23
PAPA					
24/04/2025	0067603	FLAVIA LUIZA DIAS DE SOUZA	08/04/2001	F	9
PAPA					
24/04/2025	0067604	MONICA DE SOUZA MORATO	28/08/1972	F	9
PAPA					
24/04/2025	0067605	CRISTIANE APARECIDA SANTANA FERREIRA	20/12/1972	F	9
PAPA					
24/04/2025	0067606	LILIAN CAETANO BIANCHINI	26/07/1978	F	9
PAPA					
24/04/2025	0067607	ANA PAULA DOS SANTOS ANJOS PEREIRA	25/03/1982	F	9
PAPA					
24/04/2025	0067608	MARIA AUXILIADORA SANTOS NOVO	18/04/1960	F	9
PAPA					
24/04/2025	0067609	MARIA DE LOURDES SILVA DOS SANTOS	18/03/1961	F	9
PAPA					
24/04/2025	0067610	ANESIA MARIA DE OLIVEIRA XAVIER	28/04/1961	F	9
PAPA					
24/04/2025	0067611	MICHELLE ROSA DA SILVA OLIVEIRA	25/07/1995	F	9
PAPA					
24/04/2025	0067612	TATIANE DA SILVA ALVES	31/10/1988	F	7
PAPA					
24/04/2025	0067613	LUANA MARTINS SANTOS SANTANA	24/07/1992	F	7
PAPA					

Pacientes por Data

SULENI MARIA RIBEIRO DOS SANTOS

Convenio :

Periodo de 01-04-2025 a 30-04-2025

Data	Codigo	Paciente	Dt.Nasc	S	Convenio
24/04/2025	0067614	ANDREIA LIMA OLIVEIRA LOURENÇO	28/08/1974	F	7
PAPA					
24/04/2025	0067615	LUCIMAR MARTINS DE PAIVA CRUZ	30/05/1990	M	7
PAPA					
24/04/2025	0067616	CLAUDINEIDE LIMA DOS SANTOS	17/06/1976	F	7
PAPA					
24/04/2025	0067617	APARECIDA MANEIRO	28/07/1962	F	7
PAPA					
24/04/2025	0067618	ELISABETE APARECIDA JACOMASSI DE MATOS	18/10/1973	F	7
PAPA					
24/04/2025	0067619	SANDRA GALLIANO MACHADO	01/01/1958	F	7
PAPA					
24/04/2025	0067620	CRISTINA APARECIDA DA SILVA	07/01/1987	F	7
PAPA					
24/04/2025	0067621	TATIANE DA SILVA ALVES	31/10/1988	F	7
PAPA					
24/04/2025	0067622	MARIA DAS GRAÇAS DO NASCIMENTO	10/10/1970	F	4
PAPA					
24/04/2025	0067623	MARINES SOARES DOS SANTOS	24/04/1967	F	4
PAPA					
24/04/2025	0067625	ANA PAULA ARAUJO SANTOS TESSARINI	07/02/1995	F	4
PAPA					
24/04/2025	0067626	MARILENE DA SILVA DE SANTANA	10/03/1984	F	4
PAPA					
24/04/2025	0067627	ELIANA RODRIGUES DE ALMEIDA SILVA	21/12/1970	F	4
PAPA					
24/04/2025	0067628	LILIAN COSTA ANDREAS	24/08/1987	F	4
PAPA					
24/04/2025	0067629	SILVANA DE OLIVEIRA	04/09/1971	F	4
PAPA					

Pacientes por Data

SULENI MARIA RIBEIRO DOS SANTOS

Convenio :

Periodo de 01-04-2025 a 30-04-2025

Data	Codigo	Paciente	Dt.Nasc	S	Convenio
24/04/2025	0067630	ANA PAULA SOARES DE OLIVEIRA	14/04/1983	F	4
PAPA					
24/04/2025	0067631	MARIA HELENA DA SILVA	09/07/1967	F	5
PAPA					
24/04/2025	0067632	MARIA DE FATIMA DA SILVA	01/04/1968	F	5
PAPA					
24/04/2025	0067633	LUZENILIA SINEZIA DO CARMO VEZZARO	22/06/1967	F	5
PAPA					
24/04/2025	0067634	PRISCILA VIEIRA DA SILVA	28/06/1988	F	5
PAPA					
24/04/2025	0067635	FLAVIA GUEDES DA SILVA	09/09/1982	F	5
PAPA					
28/04/2025	0067639	MARIA APARECIDA FERREIRA LOPES	16/10/1953	F	6
PAPA					
28/04/2025	0067640	ARYANE FERNANDES DOS REIS	22/09/1997	F	6
PAPA					
28/04/2025	0067641	MARIA APARECIDA FERREIRA DE LIMA	15/12/1964	F	6
PAPA					
28/04/2025	0067642	LINDALVA DIAS PATRICIO	02/06/1965	F	6
PAPA					
28/04/2025	0067643	BEATRIZ CARVALHO DOS SANTOS	09/11/1999	F	6
PAPA					
28/04/2025	0067644	ELIZABETH MARIANO DO PRADO	12/04/1973	F	6
PAPA					
28/04/2025	0067645	DOMINGAS RIBEIRO SOARES TRINDADE	19/04/1981	F	8
PAPA					
28/04/2025	0067646	ADRIANA SEVERINA XAVIER DE CAMPOS	22/02/1972	F	8
PAPA					
28/04/2025	0067647	MARIA ZILDA DA SILVA	24/03/1968	F	8
PAPA					

Pacientes por Data

SULENI MARIA RIBEIRO DOS SANTOS

Convenio :

Periodo de 01-04-2025 a 30-04-2025

Data	Codigo	Paciente	Dt.Nasc	S	Convenio
28/04/2025	0067648	FABIANA MARIA DE MOURA	27/08/1982	F	8
PAPA					
28/04/2025	0067649	DILCELENE DE ARAUJO	31/05/1970	F	8
PAPA					
28/04/2025	0067650	REGINEIDE SIMPLICIO DA SILVA	04/07/1968	F	8
PAPA					
28/04/2025	0067651	MARIA JOSE DOS SANTOS	29/11/1970	F	8
PAPA					
28/04/2025	0067652	GIULIA DA SILVA SANTOS	29/06/2001	F	5
PAPA					
28/04/2025	0067653	VALDENIZA LINS DE OLIVEIRA	05/04/1967	F	5
PAPA					
28/04/2025	0067654	TEREZINHA ROSA DE CARVALHO	12/03/1961	F	5
PAPA					
28/04/2025	0067655	ELZA GONÇALVES DE SOUZA	11/12/1974	F	5
PAPA					
28/04/2025	0067656	EDILEUZA MARIA DOS SANTOS AZEVEDO	04/03/1955	F	5
PAPA					
28/04/2025	0067657	ANA CAROLINA DOS SANTOS FERNANDES	16/11/1999	F	3
PAPA					
28/04/2025	0067658	LILIANE SOUZA MELO	10/12/1984	F	3
PAPA					
28/04/2025	0067659	KAROLINE SILVA AMANTE	23/06/2001	F	3
PAPA					
28/04/2025	0067660	CAROLINE CONCEICAO DE PAULA SOUZA COSTA	18/04/1983	F	3
PAPA					
28/04/2025	0067661	ANTONIA GALIANO PAULINO	16/01/1961	F	3
PAPA					
28/04/2025	0067662	MARILENI RODRIGUES LOPES	10/04/1961	F	3
PAPA					

Pacientes por Data

SULENI MARIA RIBEIRO DOS SANTOS

Convenio :

Periodo de 01-04-2025 a 30-04-2025

Data	Codigo	Paciente	Dt.Nasc	S	Convenio
28/04/2025	0067663	MARIA DO CARMO SILVA DE SIQUEIRA	13/07/1973	F	3
PAPA					
28/04/2025	0067664	MARIA DE FATIMA PEREIRA DE ARAUJO	07/12/1963	F	3
PAPA					
28/04/2025	0067665	LAURA CECILIA BARRETO DE OLIVEIRA	31/01/1965	F	3
PAPA					
28/04/2025	0067666	NEIDE CARVALHO DUARTE XAVIER	18/12/1973	F	3
PAPA					
28/04/2025	0067667	MARIA EDILENE DOS SANTOS	18/12/1973	F	3
PAPA					
28/04/2025	0067668	NADIA PEREIRA DOS SANTOS CONCEIÇAO	19/12/1969	F	3
PAPA					
28/04/2025	0067669	MARIA FRANCINEIDE PERES DE OLIVEIRA	27/12/1980	F	3
PAPA					
28/04/2025	0067670	DIANA COSTA VIEGAS BRAZ	13/04/1975	F	3
PAPA					
28/04/2025	0067671	MARIA EDELVANIA DE FARO FRANCISCO	16/08/1964	F	4
PAPA					
28/04/2025	0067672	JHOYCE LIMA DA SILVA	26/06/2002	F	4
PAPA					
28/04/2025	0067673	MARISA ADEO DE SANTI	06/05/1983	F	4
PAPA					
28/04/2025	0067674	APARECIDA MARIA DE LIMA ADAO	28/11/1958	F	4
PAPA					
28/04/2025	0067675	DEBORA CRISTINA DE MELLO SILVA	28/05/1973	F	11
PAPA					
28/04/2025	0067676	ANA PAULA SILVA FERREIRA	07/10/2002	F	11
PAPA					
28/04/2025	0067677	MARTA CARVALHO DE FIGUEREDO	20/06/1976	F	11
PAPA					

Pacientes por Data

SULENI MARIA RIBEIRO DOS SANTOS

Convenio :

Periodo de 01-04-2025 a 30-04-2025

Data	Codigo	Paciente	Dt.Nasc	S	Convenio
28/04/2025	0067678	ISABELLE SOUSA SILVA	28/09/2006	F	11
PAPA					
28/04/2025	0067679	MACALINA DOS SANTOS FERREIRA	02/06/1948	F	11
PAPA					
28/04/2025	0067680	CAMILA BIANCA MASSOCA DE ALMEIDA	27/03/1997	F	8
STREA, STREV					
28/04/2025	0067681	SIRLENE DE JESUS COSTA	09/02/2004	F	6
STREA, STREV					
28/04/2025	0067682	SUELY MARIA RIBEIRO XAVIER	05/07/1965	F	1
COVAG					
29/04/2025	0067683	FELIPE DE OLIVEIRA	07/04/1989	M	18
URINA					
29/04/2025	0067686	VERA LUCIA OSCAR	14/11/1974	F	3
PAPA					
29/04/2025	0067687	FABIANA APARECIDA EMILIA CASTOLDI	15/06/1979	F	3
PAPA					
29/04/2025	0067688	DAIANE NASCIMENTO PRUDENCIO	20/09/1986	F	3
PAPA					
29/04/2025	0067690	ADRIANA RODRIGUES DE ARAUJO	31/07/1986	F	3
PAPA					
29/04/2025	0067691	JESSICA MARIA DA SILVA	04/03/1992	F	3
PAPA					
29/04/2025	0067693	MARISETE JESUS DE ALMEIDA DA SILVA	07/10/1966	F	9
PAPA					
29/04/2025	0067694	MARIA APARECIDA DE SOUSA	22/10/1971	F	9
PAPA					
29/04/2025	0067695	MARIA CICERA VIEIRA ALVES	20/07/1967	F	9
PAPA					
29/04/2025	0067696	ROSICLEIA APARECIDA VIEIRA	26/06/1983	F	9
PAPA					

Pacientes por Data

SULENI MARIA RIBEIRO DOS SANTOS

Convenio :

Periodo de 01-04-2025 a 30-04-2025

Data	Codigo	Paciente	Dt.Nasc	S	Convenio
29/04/2025	0067697	GISLAINE DA SILVA SAMPAIO	14/10/1970	F	9
PAPA					
29/04/2025	0067698	DALINE LIMA QUIRINO	25/07/1995	F	9
PAPA					
29/04/2025	0067699	GERLANE DO NASCIMENTO SANTOS	20/05/1971	F	9
PAPA					
30/04/2025	0067700	PALOMA AUGUSTA DO NASCIMENTO VIEIRA RIB2E6I/R1O1/1992		F	3
STREA, STREV					
30/04/2025	0067701	SUELI QUEIROZ TIBURCIO	21/11/1986	F	4
STREA, STREV					
30/04/2025	0067702	ELLEN SILVA ALVES DE MOURA	21/01/1999	F	7
STREA, STREV					

Resumo Estatistico

Numero de Pacientes Listados (N): 1410

Numero de Exames Efetuados (E): 8298

PREFEITURA MUNICIPAL DE RIBEIRÃO PIRES
SECRETARIA MUNICIPAL DE FINANÇAS
NOTA FISCAL DE SERVIÇO ELETRÔNICA - NFS-e

NFS-e	
18	
Código de Verificação	
WPMXRSDZZ	
Emissão da NFS-e	
13/06/2025 14:06	

RPS	Série RPS	Tipo RPS	NFS-e Substituída

Prestador de Serviço

CPF/CNPJ: 41.352.382/0001-08 Inscrição 1031074
Nome/Razão Social: LABORMED SERVICOS EM SAUDE LTDA
Endereço 999 Comendador João Ugliengo Número: 4
Complemento: ,SALA 10 Bairro: Centro Alto
CEP: 09424-000 Município: RIBEIRAO PIRES UF: SP País: Brasil
E-mail: contato@yosep.com.br Telefone:

Tomador de Serviço

CPF/CNPJ: 26.702.577/0001-39 Inscrição Municipal: NIF:
Nome/Razão Social: BIOGESP-ASSOCIAÇÃO DE GESTÃO E EXECUÇÃO DE SERVIÇOS PÚBLICOS E SOCIAIS
Endereço: Rua RUA CUNHA GAGO Número: 700
Complemento: Bairro: Pinheiros
CEP: 05421-001 Município: SAO PAULO UF: SP País: Brasil
E-mail: BIOGESP.OSS@GMAIL.COM Telefone: (11)4726-6364

Atividade Econômica

4.03 / 8.403 - Hospitais, Clínicas, Laboratórios, Sanatórios, Manicômios, Casas De Saúde, Prontos-Socorros, Ambulat

Discriminação do Serviço

PRESTAÇÃO DE SERVIÇOS LABORATORIAIS ANÁLISES CLÍNICAS+ EXECUÇÃO DE EXAMES DA PLATAFORMA DE CADASTRO NÚMERO 1793 (HMSL/UBS), NO PERÍODO DE 01/05/2025 A 31/05/2025.
Base de Cálculo do Inss: R$67.500,00
Retenção Para a Seguridade Social (11% Sobre a Mão de Obra) = 7.425,00
Retenção IR 1,5%: 2.025,00
Retenção CSRF 4,65%: 6.277,50
Retenção de INSS Conf. IN RFB nº 2110/2022, Artigos 116 a 119.
Retenção de Imposto de Renda Conf. Art. 714 do Decreto nº 9.580/2018 - RIR/2018.
Retenção da CSRF Conf. Art. 1º da Instrução Normativa RFB nº 459/2004.
DADOS BANCÁRIOS:
Banco: Bradesco
Agência: 0121 Conta Corrente: 55.298-4 CNPJ: 048741531/0001-61

Tributos Federais (R$)					Valor Aproximado dos Tributos (%)			
PIS	COFINS	INSS	IR	CSLL	Federal	Estadual	Municipal	Fonte
877,50	4.050,00	7.425,00	2.025,00	1.350,00	0,00%	0,00%	0,00%	

Identificação Prestação de Serviços		Detalhamento de Valores (R$)	
Código da Obra		Valor do Serviço	135.000,00
Código A.R.T.		Desconto Incondicionado	0,00
Exigibilidade ISSQN	1-Exigível	Desconto Condicionado	0,00
Regime Especial de Tributação	0-Nenhum	Retenções Federais	15.727,50
Simples Nacional	( ) Sim (X) Não	Outras Retenções	0,00
Incentivador Fiscal		Deduções Previstas em Lei	0,00
Competência	05/2025	Base de Cálculo	135.000,00
Município Prestação	RIBEIRAO PIRES - SP	Alíquota	2,50
Munícipio Incidência	RIBEIRAO PIRES - SP	ISSQN	3.375,00
ISSQN a Reter	( ) Sim (X) Não	Valor Líquido	119.272,50

Outras Informações

ZapSign 8d79c5ef-e796-4218-82e8-03394e4db327. Documento assinado eletronicamente, conforme MP 2.200-2/2001 e Lei 14.063/2020.

Relatório de Assinaturas

Datas e horários em UTC-0300 (America/Sao_Paulo)
Última atualização em 24 Junho 2025, 08:43:10

Status: Assinado
Documento: NF-18
Número: 8d79c5ef-e796-4218-82e8-03394e4db327
Data da criação: 24 Junho 2025, 08:42:35
Hash do documento original (SHA256): 77ffff157a318ec25cd91dfca0bf6f295bbf2907bedfb14f9a632becfac137a0

Assinaturas

1 de 1 Assinaturas

Assinado via ZapSign by Truora

JAIR AMORIM

Data e hora da assinatura: 24/06/2025 08:43:09
Token: 2fc2676b-768f-40de-ad44-60a326c22a71

Assinatura

Jair Amorim

Pontos de autenticação:

Telefone: + 5521996433103

E-mail: adm.direcao@biogesp.org.br
Nível de segurança: Validado por código único enviado por e-mail

IP: 72.44.22.53
Dispositivo: Mozilla/5.0 (Windows NT 10.0; Win64; x64) AppleWebKit/537.36 (KHTML, like Gecko) Chrome/138.0.0.0 Safari/537.36 Edg/138.0.0.0

INTEGRIDADE CERTIFICADA - ICP-BRASIL

Assinaturas eletrônicas e físicas têm igual validade legal, conforme MP 2.200-2/2001 e Lei 14.063/2020.
Confirme a integridade do documento aqui.

Este Log é exclusivo e parte integrante do documento número 8d79c5ef-e796-4218-82e8-03394e4db327, segundo os Termos de Uso da ZapSign , disponíveis em zapsign.com.br

Santander

Internet Banking Empresarial

BIOGESP ASSOCIACAO DE GESTAO E EXECUCAO **Agência:** 0123 **Conta:** 130043711

Pronto! O pagamento foi realizado. Fazer outro Pix

Comprovante do Pix

Valor pago
R$ 119.272,50

Forma de pagamento
Ag 0123 Cc 13004371-1

Mensagem para o recebedor
REFERENTE A NF 18

Dados do recebedor

Nome
Labormed Servicos Em Saude Ltda

CNPJ / CPF
41.***.***/****-08

Instituição
BCO BRADESCO S.A.

Conta destino
Ag 0121 Cc 346012

Dados do pagador

De
BIOGESP ASSOCIACAO DE GESTAO E EXECUCAO

CNPJ / CPF
26.***.***/****-39

Instituição
BANCO SANTANDER (BRASIL) S.A.

ID/Transação
E90400888202508202239447333391558

Data e hora da transação
20/08/2025 - 19:40:45

Código de autenticação
IBE0663258A9A56AE4408B5

Central de Atendimento Santander Empresarial
4004-2125 (Regiões Metropolitanas)
0800 726 2125 (Demais Localidades)
0800 723 5007 (Pessoas com deficiência auditiva ou de fala)

SAC - Atendimento 24h por dia, todos os dias.
0800 762 7777
0800 771 0401 (Pessoas com deficiência auditiva ou de fala)
Ouvidoria - Das 9h às 18h, de segunda a sexta-feira, exceto feriado.
0800 726 0322
0800 771 0301 (Pessoas com deficiência auditiva ou de fala)

Pacientes por Data

SULENI MARIA RIBEIRO DOS SANTOS

Convenio :

Periodo de 01-05-2025 a 31-05-2025

Data	Codigo	Paciente	Dt.Nasc	Convenio
28/05/2025	0063299	AMAURI FERREIRA	11/10/1958	18
HEMO, PCRT, CREA, UREIA, NA, K, URINA, TP, TTPA				
28/05/2025	0063300	PEDRO LOPES	02/02/1928	18
HEMO, PCRT, CREA, UREIA, NA, K				
28/05/2025	0063301	ANTONIO LEOPOLDO FERREIRA	27/05/1957	18
HEMO, PCRT, CREA, UREIA, NA, K				
28/05/2025	0063302	MARINALVA MENEZES	14/03/1940	18
HEMO, PCRT, CREA, UREIA, NA, K				
28/05/2025	0063303	IZABEL STONKIVICZ GOMES FERREIRA	17/06/1944	18
HEMO, PCRT, UREIA, CREA, NA, K, TTPA				
28/05/2025	0063304	EMILIO PEDRO VERONESE	28/06/1949	18
HEMO, PCRT, UREIA, CREA, NA, K, URINA				
28/05/2025	0063305	ALCINO MATIAS DA ROCHA	15/07/1945	18
HEMO, PCRT, CREA, UREIA, NA, K, URINA				
28/05/2025	0063306	ANTONIO GALDINO DA SILVA	27/03/1952	18
HEMO, PCRT, CREA, UREIA, NA, K				
28/05/2025	0063307	MARIA DALCY DA SILVA	16/03/1957	18
HEMO, PCRT, CREA, UREIA, NA, K				
28/05/2025	0063308	FAUSTINA ROQUE DE OLIVEIRA	06/05/1955	18
HEMO, PCRT, CREA, UREIA, NA, K				
28/05/2025	0063309	IRAILDES PEREIRA DEL DONO	24/08/1953	18
HEMO, PCRT, CREA, UREIA, NA, K, MG, TROPO, CPK, CKMB, TP, TTPA				
28/05/2025	0063310	BENEDITO DOS SANTOS GODOY	14/03/1943	18
HEMO, PCRT, CREA, UREIA, NA, K, MG				
30/05/2025	0063311	ESPEDITO MANOEL DA SILVA	18/08/1939	18
HEMO, PCRT, UREIA, CREA, NA, K				
30/05/2025	0063312	MARIA JOSE SILVINO DA SILVA	16/01/1962	18
TP, TTPA				
30/05/2025	0063313	MARIA DALCY DA SILVA	16/03/1957	18
HEMO, TP, TTPA, PCRT, UREIA, CREA, NA, K				

Pacientes por Data

SULENI MARIA RIBEIRO DOS SANTOS

Convenio :

Periodo de 01-05-2025 a 31-05-2025

Data	Codigo	Paciente	Dt.Nasc	Convenio
28/05/2025	0063315	ILZA GONÇALVES DE SOUZA	06/09/1967	18
GASO				
30/05/2025	0063316	IZABEL S GOMES FERREIRA	02/05/1931	18
HEMO, TP, TTPA, PCRT, UREIA, CREA, NA, K				
30/05/2025	0063317	ROSALINA ANDREZA DE ARAUJO	02/05/1931	18
HEMO, GASO, TP, TTPA, GLICO, PCRT, TGO, TGP, UREIA, CREA, NA, K				
30/05/2025	0063318	IRAILDES PEREIRA DEL DONO	24/08/1953	18
HEMO, TROPO, CPK, CKMB, PCRT, UREIA, CREA, NA, K				
30/05/2025	0063319	JOSE ANTONIO PESSOA	22/06/1948	18
HEMO, URINA, PCRT, UREIA, CREA, NA, K				
30/05/2025	0063320	IVANILDA MARIA DOS SANTOS	01/06/1962	18
HEMO, PCRT, UREIA, CREA, NA, K				
30/05/2025	0063321	ANTONIO GALDINO DA SILVA	27/03/1952	18
HEMO, UREIA, CREA, NA, K, PCRT				
29/05/2025	0063322	IZABEL S. GOMES FERREIRA	17/06/1944	18
HEMO, PCRT, UREIA, CREA, NA, K, TP, TTPA				
29/05/2025	0063323	ESPEDITO MANOEL DA SILVA	18/08/1939	18
HEMO, PCRT, UREIA, CREA, NA, K				
29/05/2025	0063324	ILZA GONÇALVES DE SOUZA	06/09/1967	18
HEMO, PCRT, UREIA, CREA, NA, K				
29/05/2025	0063325	VALDOMIRA LOURENÇO MONTE ALEGRE	21/09/1949	18
HEMO, PCRT, UREIA, CREA, NA, K, MG				
29/05/2025	0063327	BENEDITA DOS SANTOS GODOY	14/03/1943	18
HEMO, PCRT, UREIA, CREA, NA, K				
29/05/2025	0063328	JOSE CARLOS INOCENCIO	01/06/1952	18
HEMO, PCRT, UREIA, CREA, NA, K, MG				
29/05/2025	0063329	GILSON RODRIGUES RAMOS	28/05/1961	18
HEMO, PCRT, UREIA, CREA, NA, K, MG				
30/05/2025	0063330	FAUSTINA ROQUE DE OLIVEIRA	06/05/1955	18
HEMO, PCRT, UREIA, CREA, NA, K				

Pacientes por Data

SULENI MARIA RIBEIRO DOS SANTOS

Convenio :

Periodo de 01-05-2025 a 31-05-2025

Data	Codigo	Paciente	Dt.Nasc	Convenio
08/05/2025	0064124	NIVEA PIRES SOARES DO PRADO	28/02/1986	23
HEMO, VDRL, HIV, TOXG, TOXM, HBSAG, ANTIS, HCV, URINA, UROC, ANT11, ABO, RH, GLICO, FTA FTAM, CITGG, CITM, RUIGG, RUIGM, TSH, T4L, COMBS				
20/05/2025	0064125	LILIANE APARECIDA SANTOS	11/10/1974	23
HEMO, PCRT, URINA				
20/05/2025	0064126	MURILLO MILANELO HAILER	20/07/1995	23
HEMO, GLICO, VDRL, HIV, HBSAG, ANTIS, HCV, TP, TTPA				
20/05/2025	0064127	MAURO BENTO FERREIRA SILVA	21/03/1985	23
HEMO, GLICO, VDRL, HIV, HBSAG, ANTIS, HCV, TP, TTPA				
20/05/2025	0064128	FABIO PACHECO FIDENCIO	27/12/1983	23
HEMO, GLICO, TP, TTPA, HIV, VDRL, HBSAG, ANTIS, HCV				
22/05/2025	0064129	DANIEL LUCAS MENEZES	29/12/1985	23
HEMO, GLICO, VDRL, HIV, HBSAG, ANTIS, HCV, TP, TTPA				
06/05/2025	0064130	JOSE CARLOS SILVA MARQUES	03/09/1971	23
PSA, TESTO, TESTL				
06/05/2025	0064131	VAGNER FRANCISCO	18/03/1982	23
VDRL				
06/05/2025	0064132	EDSON MARIANO MARTINS	21/07/1980	23
HEMO, GLICO, HBGLI, COLES, HDL, LDL, VLDL, TRI, URICO, TSH, T4L, PSA, TP, TTPA, NA K, HIV, VDRL, HCV, HBSAG, ANTIS				
06/05/2025	0064133	DANIELA SILVA MARQUES	05/05/2000	23
HEMO, IGE				
06/05/2025	0064134	EDUARDA RIBEIRO DE SOUZA	09/09/1998	23
TSH, T4L				
06/05/2025	0064135	PATRICK SILVA DAS NEVES	27/02/1989	23
HEMO, GLICO, TP, TTPA, VDRL, HIV, HBSAG, ANTIS, HCV				
28/05/2025	0065230	CREUSA ALVES DA SILVA	15/12/1950	12
HEMO, GLICO, COLES, HDL, LDL, VLDL, HBGLI, TGO, TGP, UREIA, CREA, URINA				
28/05/2025	0065231	MARISA VIEIRA COUTINHO	03/07/1979	12
HEMO, HBGLI, GLICO, TSH, COLES, HDL, LDL, VLDL, TRI, PPF				

Pacientes por Data

SULENI MARIA RIBEIRO DOS SANTOS

Convenio :

Periodo de 01-05-2025 a 31-05-2025

Data	Codigo	Paciente	Dt.Nasc	Convenio
21/05/2025	0065232	JOAO BATISTA DOS SANTOS	16/11/1953	12
HEMO, CA, CREA, FERRI, NA, TGO, TGP, TRI, B12, ZIN, TSH, T4L, URICO, UREIA, COLES HDL, LDL, VLDL, GLICO, HBGLI, MICAI				
21/05/2025	0065233	NILZA DE FATIMA FERREIRA	27/07/1961	12
HEMO, TP, TTPA				
21/05/2025	0065234	MARIA APARECIDA PACHECO	18/10/1956	12
HEMO, GLICO, HBGLI, NA, K, UREIA, CREA, TGO, TGP, COLES, HDL, LDL, VLDL, TRI, VITAD B12, URINA, UROC, ANT11, PPF, OCUL, CEA, TSH, T4L				
21/05/2025	0065235	JAMES BARBOSA SANTOS	19/12/1974	12
TSH, VITAD, B12, TESTO, TESTL				
21/05/2025	0065236	DIANA OLIVEIRA DA SILVA	12/11/1988	12
HEMO, HBGLI, GLICO, COLES, HDL, LDL, VLDL, PPF, URINA				
19/05/2025	0065237	NANCI VANDERLEI MARTINS CARDOSO	20/12/1954	12
HEMO, GLICO, HBGLI, COLES, HDL, LDL, VLDL, TRI, TGO, TGP, UREIA, CREA, URINA				
19/05/2025	0065238	ANA JULIA DE PAULA	21/01/2011	12
HEMO, PPF, URINA				
19/05/2025	0065239	TALITA NASCIMENTO DOS SANTOS	17/12/1991	12
HEMO, HBGLI, TGO, TGP, NA, B12, VITAD, HIVA, HBSAG, T4L, CREA, K, UREIA, HCV, TSH VDRL, URINA, COLES, HDL, LDL, VLDL, GLICO, PPF				
19/05/2025	0065240	TANIA REGINA COSTA	12/07/1974	12
HEMO, HBGLI, K, NA, TGO, TGP, TRI, B12, VITAD, HIVA, CEA, HBSAG, OCUL, FSH, T4L CREA, UREIA, HCV, TSH, VDRL, URINA, COLES, HDL, LDL, VLDL, GLICO, PPF				
19/05/2025	0065241	ALZENIR PINTO DE SOUZA	30/12/1965	12
HEMO, HBGLI, GLICO, COLES, HDL, LDL, VLDL, TRI, PPF, TSH, URICO, T4L, OCUL				
19/05/2025	0065242	ERASMO DA SILVA	05/04/1949	12
HEMO, URICO, CPK, MG, K, NA, TGO, TGP, TSH, T4L, UREIA, CREA, TRI, COLES, HDL LDL, VLDL, GLICO, HBGLI, MICAI				
19/05/2025	0065243	BRUNA HELENA SANTOS ESPERANÇA	09/03/1994	12
HEMO, B12, VITAD, HIVA, HCV, CITGG, CITM, TOXG, TOXM, RUIGG, RUIGM, HBSAG, TSH, T4L, VDRL URINA, UROC, ANT11, GLICO, PPF				
19/05/2025	0065244	SUELI CAVALCANTE DE OLIVEIRA	25/03/1967	12
HEMO, HBGLI, GLICO, COLES, HDL, LDL, VLDL, TRI, PPF, OCUL				

Pacientes por Data

SULENI MARIA RIBEIRO DOS SANTOS

Convenio :

Periodo de 01-05-2025 a 31-05-2025

Data	Codigo	Paciente	Dt.Nasc	Convenio
19/05/2025	0065245	ALINE ROSA DIAS BRITO	16/11/1995	12
HEMO, HBGLI, K, NA, TGO, TGP, TRI, B12, VITAD, PCRT, SDHEA, TESTO, T4L, CREA, UREIA TSH, URINA, COLES, HDL, VLDL, LDL, UROC, ANT11, GLICO				
21/05/2025	0065246	ELIANE ROBERTA LAGES HONORATO	22/09/1971	12
HEMO, HBGLI, GLICO, COLES, HDL, LDL, VLDL, TRI, PPF, OCUL				
16/05/2025	0065247	ERIVANIA LINS DE CARVALHO FIGUEIREDO	13/05/1969	12
HEMO, GLICO, HBGLI, NA, K, UREIA, CREA, TGO, TGP, COLES, HDL, LDL, VLDL, TRI, TSH T4L, FSH, VITAD, B12, URINA, UROC, ANT11, PPF, OCUL, CEA				
16/05/2025	0065248	ELAINE CRISTINA SOARES DE CARVALHO	04/07/1980	12
HEMO, HBGLI, GLICO, COLES, HDL, LDL, VLDL, TRI, TSH, VITAD, B12, PPF				
16/05/2025	0065249	DAVI DE FREITAS SANTANA	18/07/2000	12
COLES, HDL, LDL, VLDL, PROLA, VITAD, HEMO, FE, GLICO, TGO, TGP, BILI, TSH, T4L, UREIA CREA, TRI				
23/05/2025	0065261	CARLOS JOSE SILVA DE OLIVEIRA	02/03/1965	12
HEMO, HBGLI, OCUL				
23/05/2025	0065262	RODRIGO FELIPE MIGUEL	15/07/1990	12
BK				
23/05/2025	0065263	MARIA DAS DORES SOUZA LIMA	10/08/1971	12
HEMO, HBGLI, GLICO, COLES, TRI, HDL, LDL, VLDL, TGO, TGP, FAL, GAMGT, PPF, OCUL				
23/05/2025	0065264	MARIA HELENA SILVA	17/10/1961	12
HEMO, GLICO, HBGLI, COLES, TRI, HDL, LDL, VLDL, OCUL, PPF				
23/05/2025	0065265	GERSILEIDE MARIA DE ARAUJO SILVA	01/09/1970	12
HEMO, HBGLI, GLICO, COLES, TRI, HDL, LDL, VLDL, TSH, PPF, OCUL				
23/05/2025	0065266	JANE CLEIDE LUCENA DOS SANTOS VALENTE	15/05/1976	12
CREA, GAMGT, TGO, TGP, TRI, HEMO, COLES, HDL, LDL, VLDL, T4L, URICO, UREIA, TSH, T3 GLICO, HBGLI, INSUL				
23/05/2025	0065267	ANTONIA QUEIROZ DA SILVA	16/04/1946	12
TSH, VITAD, B12, FOLIC				
30/05/2025	0065268	PEDRO LUIZ ANDRADE	29/06/1951	12
HEMO, HBGLI, GLICO, COLES, HDL, LDL, VLDL, TRI, UREIA, CREA, OCUL, PPF, VITAD				
30/05/2025	0065269	FABIAN YOSUE LUNA HERNANDEZ	01/05/2008	12
HEMO, GLICO, TGO, TGP, UREIA, CREA, COLES, HDL, LDL, VLDL, TRI, URINA, PPF				

Pacientes por Data

SULENI MARIA RIBEIRO DOS SANTOS

Convenio :

Periodo de 01-05-2025 a 31-05-2025

Data	Codigo	Paciente	Dt.Nasc	Convenio
30/05/2025	0065310	LUIZ FERREIRA DE SOUZA	07/11/1942	12
HEMO, GLICO, HBGLI, NA, K, TGO, TGP, UREIA, CREA, COLES, HDL, LDL, VLDL, TRI, URINA				
30/05/2025	0065311	THAYLAN ENZO MARANZATO NUNES	13/11/2014	12
HEMO, GLICO, TGO, TGP, NA, K, UREIA, CREA, AMILA, T3, T4L, TSH, FERRI, FE, COLES TRI, ASLO, VHS, PCRT, URINA, PPF				
30/05/2025	0065312	MARCELO DE LIMA SOUZA	08/07/1969	12
HEMO, GLICO, HBGLI, TGO, TGP, UREIA, CREA, COLES, HDL, LDL, VLDL, TRI, PSA, URINA, OCUL				
30/05/2025	0065313	VILMA MOREIRA PEREIRA	29/07/1970	12
URINA, UROC, ANT11				
30/05/2025	0065314	GIULIE ROCHA RAMOS	06/06/2001	12
HEMO, GLICO, TSH, T4L, TGO, TGP, COLES, HDL, LDL, VLDL, FOLIC, URINA, FSH, LH, ESTRA UREIA, CREA				
30/05/2025	0065315	BRUCE ROCHA RAMOS	04/08/1999	12
HEMO, GLICO, TSH, T4L, COLES, HDL, LDL, VLDL, TGO, TGP, UREIA, CREA, NA, K, FOLIC				
28/05/2025	0065319	ALESSANDRA JYULI HANDA	17/04/1998	12
HEMO, GLICO, TGO, TGP, UREIA, CREA, FOLIC, COLES, HDL, LDL, VLDL, TRI, B12, PPF, PPF2				
28/05/2025	0065320	MARTA DOS SANTOS	01/01/1971	12
HEMO, HBGLI, GLICO, COLES, HDL, LDL, VLDL, TRI, PPF, OCUL, TSH				
28/05/2025	0065321	HUMBERTO BATTESTIN	15/08/1956	12
HEMO, GLICO, HBGLI, COLES, HDL, LDL, VLDL, TRI, PSA, FOLIC, FERRI, TGO, TGP, UREIA, CREA OCUL, URINA, TSH, T4L				
26/05/2025	0065322	LINDA DA SILVA	28/11/1946	12
HEMO, CREA, TGO, TGP, VHS				
26/05/2025	0065323	MARIA APARECIDA COSTA SANTOS	10/09/1961	12
URINA, UROC, ANT11				
26/05/2025	0065324	JULIO CESAR FERREURA DA SILVA	20/02/1989	12
HEMO, UREIA, CREA, NA, K, TGO, TGP, FAL, GAMGT, VAL, VHS, COLES, HDL, LDL, VLDL TRI, B12, FOLIC, TSH, T4L, GLICO, HBGLI				
26/05/2025	0065325	CLEONICE PEREIRA	03/08/1950	12
HEMO, CREA, GLICO, HBGLI, MG, TGP, B12, VITAD, ZIN, COLES, HDL, LDL, VLDL, MICAI				
26/05/2025	0065326	CLARICE LEAL REGO	21/11/1947	12
HEMO, HBGLI, GLICO, COLES, HDL, LDL, VLDL, TRI, TSH, PPF, VITAD, B12, OCUL, UREIA, CREA				

Pacientes por Data

SULENI MARIA RIBEIRO DOS SANTOS

Convenio :

Periodo de 01-05-2025 a 31-05-2025

Data	Codigo	Paciente	Dt.Nasc	Convenio
26/05/2025	0065327	ISABELA DE SOUZA MIRANDA	21/10/1998	12
HEMO, TSH, B12, VITAD, ZIN, MG, URINA, PPF, GLICO, COLES, HDL, LDL, VLDL, TRI, TGO TGP, UREIA, CREA				
26/05/2025	0065328	SOPHIA SALES REZENDE CARLOS	04/03/2022	12
HEMO, GLICO, NA, K, TGO, TGP, UREIA, T3, T4L, TSH, ASLO, VHS, PCRT, FE, FERRI URINA, PPF, COLES, TRI				
28/05/2025	0065329	TATHIANE SOARES DA COSTA	28/11/1997	12
STREA, STREV				
08/05/2025	0065386	CLEBER ALVES ROZENO VIEIRA	20/04/1990	23
HEMO, GLICO, TP, TTPA, VDRL, HIV, HBSAG, ANTIS, HCV				
06/05/2025	0065387	CAROLINE AMBROSIO PINHEIRO	02/10/1991	23
HEMO, ABO, RH, GLICO, VDRL, HIV, HBSAG, ANTIS, HCV, UROC, ANT11, URINA, TP, TTPA, BHCG				
08/05/2025	0065388	CLAUDEMIR RODRIGUES DO NASCIMENTO	29/07/1977	23
HEMO, GLICO, HBGLI, COLES, HDL, LDL, VLDL, TRI, URICO, TSH, CHAGG, CHAGM				
08/05/2025	0065389	LUANA CARAMES DE PAULA	01/07/1985	23
HEMO, GLICO, TP, TTPA, ABO, RH, URINA, UROC, ANT11, BHCG, HBSAG, ANTIS, HCV, HIV, VDRL				
13/05/2025	0065390	CRISLEINE APARECIDA ALVES LOPES LUCENA	12/11/1988	23
HEMO, GLICO, ABO, RH, HIV, HCV, URINA, TP, TTPA, VDRL, BHCG, HBSAG, UROC, ANT11, ANTIS				
13/05/2025	0065391	MICHELLY TOLEDO OLIVEIRA DOS SANTOS	18/10/1989	23
HEMO, VDRL, TOXG, TOXM, HCV, HBSAG, TSH, T4L, URINA, GLICO, HIV, ANTIS, UROC, ANT11, RUIGG RUIGM, CITGG, CITM				
13/05/2025	0065392	TALITA PEREIRA DA SILVA	28/05/1992	23
HEMO, GLICO, TP, TTPA, ABO, RH, HIV, HCV, URINA, VDRL, BHCG, HBSAG, UROC, ANT11, ANTIS				
13/05/2025	0065393	TAYNA RODRIGUES GONCALVES	03/02/1998	23
HEMO, VDRL, TOXG, TOXM, HCV, CITGG, CITM, GLICO, HIV, TSH, T4L, UROC, URINA, ANT11, HBSAG ANTIS, RUIGG, RUIGM				
13/05/2025	0065394	PAULO CESAR ZAMPOL	19/01/1959	23
PSA				
13/05/2025	0065395	MARIA DE LOURDES CAIRES DE BARROS	01/08/1952	23
UREIA, CREA				
13/05/2025	0065396	ANDRE LUIZ DE OLIVEIRA	03/12/1985	23
HEMO, GLICO, VDRL, HIV, HCV, HBSAG, TP, TTPA, ANTIS				

Pacientes por Data

SULENI MARIA RIBEIRO DOS SANTOS

Convenio :

Periodo de 01-05-2025 a 31-05-2025

Data	Codigo	Paciente	Dt.Nasc	Convenio
05/05/2025	0065660	IARA NUNES RAMOS	15/03/1968	10
URICO, CPK, K, NA, TGO, TGP, HEMO, TSH, T4L, UREIA, CREA, TRI, COLES, HDL, LDL VLDL, GLICO, HBGLI, MICAI, OCUL				
05/05/2025	0065670	ANDRE LUIZ BARRETO DE LIMA	10/11/1988	10
HIV, VDRL, HBSAG, HCV, ANTIS				
05/05/2025	0065671	EMELY SOUZA	05/05/2000	10
HEMO, ABO, RH, GLICO, TOXG, TOXM, RUIGG, RUIGM, HIV, VDRL, HBSAG, URINA, PPF, HCV				
05/05/2025	0065672	DRIELLY CRISTINA FERREIRA	12/12/1994	10
TIRE, TSH, T4L, HEMO, GLICO, HBGLI, UREIA, CREA, URICO, TGO, TGP, URINA, COLES, HDL, LDL VLDL, TRI				
05/05/2025	0065673	MARIANA GOMES MARTINS	05/05/2000	10
HEMO, ABO, RH, GLICO, TOXG, TOXM, RUIGG, RUIGM, HIV, VDRL, HBSAG, URINA, PPF, HCV				
05/05/2025	0065674	AMAURI DA COSTA	12/07/1997	10
HIV, VDRL, HBSAG, HCV, ANTIS				
05/05/2025	0065675	CLEIDE FERNANDES	07/10/2013	10
HEMO, HBGLI, UREIA, CREA, URICO, COLES, HDL, LDL, VLDL, TRI, NA, K, TGO, TGP, GLICO URINA				
05/05/2025	0065676	JOSE CARLOS FERREIRA DA SILVA	11/11/1968	10
COLES, HDL, LDL, VLDL, TRI, GLICO, UREIA, CREA, URICO, TGO, TGP, PSA, URINA, HEMO, HBGLI				
07/05/2025	0065677	FRANCISCA GERALDA NASCIMENTO DA SILVA	03/05/1949	10
HEMO, GLICO, UREIA, CREA, URICO, TGO, TGP, CA, FE, COLES, HDL, LDL, VLDL, TRI, NA K, URINA, HBGLI				
07/05/2025	0065678	VERA LUCIA VIEIRA	14/07/1960	10
GLICO, HBGLI				
07/05/2025	0065679	GILIANE PEREIRA DO CARMO PIRES	07/04/1986	10
HEMO, GLICO, HBGLI, TGO, TGP, COLES, HDL, LDL, VLDL, TRI, TSH, FSH, LH, ESTRA, UREIA CREA, URICO, IGE, URINA				
07/05/2025	0065680	NIVEA PERES SOARES DO PRADO	28/02/1986	10
VDRL, FTA, FTAM, ABO, RH, HEMO, PPF				
09/05/2025	0065681	CLEIDE NASCIMENTO RAMOS	02/07/1972	10
FSH, LH				

Pacientes por Data

SULENI MARIA RIBEIRO DOS SANTOS

Convenio :

Periodo de 01-05-2025 a 31-05-2025

Data	Codigo	Paciente	Dt.Nasc	Convenio
09/05/2025	0065682	MARIA APARECIDA DOS SANTOS HOLANDA	03/03/1975	10
FSH, LH				
09/05/2025	0065683	MARIA BATISTA DE ARAUJO	23/03/1953	10
HEMO, URINA, NA, K, CREA, UREIA, ZIN, VHS, PCRT, TSH, MG, VITAD, B12, TRI, GLICO HBGLI, COLES, HDL, LDL, VLDL, CA125				
09/05/2025	0065684	JOANA BATISTA DE OLIVEIRA SOUZA	04/12/1995	10
HEMO, GLICO, HBGLI, VDRL, HIV, HBSAG, ANTIS, HCV, TOXG, TOXM, COLES, HDL, LDL, VLDL, TRI URINA, TSH, UREIA, CREA, URICO, ABO, RH				
09/05/2025	0065685	THAYANARA NATACHA DE SALES	17/01/2000	10
CULT, ATB				
12/05/2025	0065686	VILMA GONÇALVES	06/06/1960	10
HEMO, URINA, CREA, UREIA, TGO, TGP, GLICO, COLES, TRI, TSH, URICO				
12/05/2025	0065687	EDMA MENDES DA SILVA	31/12/1971	10
UREIA, CREA				
12/05/2025	0065688	MARCELO HENRIQUE FELIPE	02/05/1973	10
VITAD, TSH, T4L, COLES, HDL, LDL, VLDL, TIRE				
12/05/2025	0065689	MARIA DE LOURDES FERREIRA LOURENÇO FARIA	06/11/1974	10
URINA, UROC, ANT11				
14/05/2025	0065690	DANILO RODRIGUES BERNARDES	21/01/1984	10
HEMO, GLICO, HBGLI, TGO, TGP, PSA, COLES, HDL, LDL, VLDL, TRI, UREIA, CREA, URICO, URINA				
14/05/2025	0065691	NICOLE DIAS JANES	21/02/2006	10
GLICO, HEMO, TGO, TGP, HBGLI, COLES, HDL, LDL, VLDL, TRI, URINA, TSH, UREIA, CREA				
14/05/2025	0065692	APARECIDA DE FATIMA JANES	12/10/1958	10
TGO, TGP, CPK, TSH, TRI, COLES, HDL, LDL, VLDL, CREA, GLICO, HBGLI, K, T4L, UREIA				
14/05/2025	0065693	IRMA GONCALVES JUSTINO	29/12/1962	10
HEMO, GLICO, UREIA, CREA, URICO, FAN, ASLO, LATEX, PCRT, TGO, TGP, COLES, HDL, LDL, VLDL TRI, URINA, HBGLI				
14/05/2025	0065694	ROSANGELA SOUSA DOMINGOS	18/03/1977	10
URINA, UROC, ANT11				
14/05/2025	0065695	TAYSA EMILY DA SILVA SANTOS	12/02/2003	10
STREA, STREV				

Pacientes por Data

SULENI MARIA RIBEIRO DOS SANTOS

Convenio :

Periodo de 01-05-2025 a 31-05-2025

Data	Codigo	Paciente	Dt.Nasc	Convenio
14/05/2025	0065696	JAMILA MILLY DE LIMA	26/06/1998	10
HEMO, URINA, VDRL, HIV, HBSAG, ANTIS, HCV				
14/05/2025	0065697	SANDRA MARIA DA SILVA DE JESUS	12/05/1983	10
HEMO, GLICO, UREIA, CREA, TGO, TGP, COLES, HDL, LDL, VLDL, TRI, URINA, HBGLI				
14/05/2025	0065698	ERIK FEIJO SILVA	13/12/2006	10
HEMO, GLICO, COLES, HDL, LDL, VLDL, TRI, UREIA, CREA, TGO, TGP, HBGLI, URINA, FE, GAMGT				
14/05/2025	0065699	MAURA DA SILVA OLIVEIRA	13/01/1959	10
HEMO, GLICO, UREIA, CREA, URICO, HBGLI, TGO, TGP, COLES, HDL, LDL, VLDL, TRI, URINA, TSH				
16/05/2025	0065700	JOAO FIRMINO DA SILVA	16/05/1957	10
HEMO, GLICO, HBGLI, TGO, TGP, PSA, COLES, HDL, LDL, VLDL, TRI, UREIA, CREA, URICO, NA K, URINA				
16/05/2025	0065701	LUCIA CLEIDE CORDEIRO DA SILVA	14/04/1961	10
LATEX, FAN, ASLO, PCRT, HEMO, GLICO, UREIA, CREA, URICO, TGO, TGP, COLES, HDL, LDL, VLDL TRI, URINA				
16/05/2025	0065702	WELLINGTON FIRMINO DOS SANTOS SILVA	13/05/1977	10
HEMO, GLICO, HBGLI, TGO, TGP, PSA, TSH, UREIA, CREA, URICO, COLES, HDL, LDL, VLDL, TRI URINA				
16/05/2025	0065703	MARIA ROSA CAPELLA DANIEL	16/08/1949	10
TSH, T4L, T3, GLICO, HBGLI, COLES, HDL, LDL, VLDL, TRI, UREIA, CREA, VITAD, B12, TGO TGP, FAL, TIRE, TPO				
16/05/2025	0065704	FRANCINILDA LINS DE CARVALHO ARAUJO	04/06/1982	10
URINA, UROC, ANT11				
16/05/2025	0065705	ANA LUCIA MARTINS DE SOUZA	12/07/1960	10
FAL, HEMO, ANTAG, ANTAM, HCV, CREA, TGO, TGP, VHS, FAN				
16/05/2025	0065706	CARMEN LUCIA DE MELO	18/03/1961	10
HEMO, GLICO, COLES, HDL, LDL, VLDL, TRI, TGO, TGP, UREIA, CREA, URICO, HBGLI, URINA, NA K				
16/05/2025	0065707	APOLLO MOREIRA DE ABREU	01/09/2019	10
HEMO, GLICO, NA, K, TGO, TGP, ASLO, VHS, PCRT, UREIA, CREA, FE, FERRI, COLES, HDL LDL, VLDL, TRI, URINA, PPF				
19/05/2025	0065708	VICTOR ARAUJO DOS SANTOS	09/09/2005	10
HIV, VDRL, HBSAG, ANTIS, HCV				

Pacientes por Data

SULENI MARIA RIBEIRO DOS SANTOS

Convenio :

Periodo de 01-05-2025 a 31-05-2025

Data	Codigo	Paciente	Dt.Nasc	Convenio
19/05/2025	0065709	AMANDA MAQUEA NUNES SOARES	24/11/2004	10
HEMO, ABO, RH, GLICO, TOXG, TOXM, RUIGG, RUIGM, HIV, VDRL, HBSAG, ANTIS, URINA, PPF, HCV				
19/05/2025	0065710	CRISTIANE COELHO ANDRADE REIS	23/03/1982	10
HEMO, GLICO, COLES, HDL, LDL, VLDL, TRI, TSH, URINA, UROC, ANT11				
19/05/2025	0065711	PEDRO RODRIGUES DA SILVA FILHO	18/05/1945	10
HEMO, GLICO, UREIA, CREA, URICO, TGO, TGP, PSA, COLES, HDL, LDL, VLDL, TRI, HBGLI, URINA				
19/05/2025	0065712	MARIA LUZIA DE ANDRADE	13/12/1962	10
HEMO, GLICO, UREIA, CREA, URICO, TGO, TGP, TSH, COLES, HDL, LDL, VLDL, TRI, URINA, HBGLI UROC, ANT11				
19/05/2025	0065713	RAPHAEL PEREIRA DOS SANTOS	04/05/2019	10
PPF, PPF2, PPF3				
19/05/2025	0065714	MARIA APARECIDA DOS SANTOS SILVA	26/10/1960	10
HEMO, GLICO, UREIA, CREA, URICO, TGO, TGP, TSH, COLES, HDL, LDL, VLDL, TRI, URICO, NA K, HBGLI, URINA				
19/05/2025	0065715	ELAINE CRISTINA DO NASCIMENTO SANTOS	07/05/1976	10
HEMO, GLICO, UREIA, CREA, URICO, TGO, TGP, COLES, HDL, LDL, VLDL, TRI, HBGLI, URINA				
19/05/2025	0065716	SUELLEN RODRIGUES	24/03/1987	10
HEMO, GLICO, COLES, HDL, LDL, VLDL, TRI, TSH, URINA				
21/05/2025	0065717	ANA PAULA JESUS SOUSA	05/01/1999	10
HEMO, GLICO, UREIA, CREA, URICO, TGO, TGP, TSH, HBGLI, HIV, VDRL, HBSAG, ANTIS, HCV, COLES HDL, LDL, VLDL, TRI, URINA				
21/05/2025	0065718	ANCELMO MACHADO DE HOLANDA FILHO	14/12/1974	10
HEMO, GLICO, UREIA, CREA, URICO, COLES, HDL, LDL, VLDL, TRI, TGO, TGP, PSA, HBGLI, URINA				
21/05/2025	0065719	LETICIA NUNES DA SILVa	30/10/1990	10
HEMO, GLICO, HBGLI, COLES, HDL, LDL, VLDL, TRI, URICO, TSH, UREIA, CREA, ESTRA, FSH, LH PTH, PROLA, SDHEA, TESTO, TESTL, PROGE, CORT1, GAMGT, TGO, TGP, T4L, INSUL				
21/05/2025	0065720	GRAZIELLY DA SILVA LIMA	19/01/2009	10
HEMO, CREA, GAMGT, TGO, TGP, TRI, T4L, URICO, UREIA, TSH, T3, COLES, HDL, LDL, VLDL GLICO, HBGLI, INSUL				
21/05/2025	0065721	SONIA MARIA RODRIGUES	29/07/1956	10
HEMO, GLICO, COLES, HDL, LDL, VLDL, TRI, TSH, URINA				

Pacientes por Data

SULENI MARIA RIBEIRO DOS SANTOS

Convenio :

Periodo de 01-05-2025 a 31-05-2025

Data	Codigo	Paciente	Dt.Nasc	Convenio
21/05/2025	0065722	AGATA LEIKO TANAKA	17/03/1988	10
OCUL				
21/05/2025	0065723	LETICIA TENORIO DO NASCIMENTO MACHADO	03/12/2000	10
URINA, UROC, ANT11				
30/05/2025	0065724	ROSEMEIRE DE OLIVEIRA	24/03/1966	10
HEMO, VITAD, CREA, TGO, TGP, VHS				
30/05/2025	0065726	SANDRA REGINA DO NASCIMENTO	02/08/1978	10
HEMO, GLICO, UREIA, CREA, URICO, TGO, TGP, COLES, HDL, LDL, VLDL, TSH, TRI, HBGLI, URINA				
30/05/2025	0065727	VIVIANE NASCIMENTO DA SILVa	13/10/2013	10
HEMO, GLICO, UREIA, CREA, URICO, TGO, TGP, TSH, FERRI, FE, COLES, HDL, LDL, VLDL, TRI URINA, PPF				
23/05/2025	0065728	LUIZ SOARES DO PRADO	08/09/1957	10
HEMO, GLICO, UREIA, CREA, URICO, TGO, TGP, PSA, HBGLI, COLES, TRI, HDL, LDL, VLDL, URINA				
23/05/2025	0065729	PAULO CEZARIO DA SILVA	24/08/1970	10
HEMO, GLICO, HBGLI, TGO, TGP, PSA, COLES, TRI, HDL, LDL, VLDL, UREIA, CREA, URICO, URINA				
23/05/2025	0065730	ZENILDA SANTOS DA SILVA	07/10/1970	10
HEMO, GLICO, UREIA, CREA, URICO, TGO, TGP, TSH, COLES, TRI, HDL, LDL, VLDL, HBGLI, URINA				
07/05/2025	0065732	TATIANA DOS SANTOS FARIAS	24/12/1983	10
HEMO, GLICO, COLES, HDL, LDL, VLDL, TRI, TSH, HIV, VDRL, HBSAG, ANTIS, HCV, URINA				
12/05/2025	0065740	MIRIAM CRISTINA DE SOUZA FERREIRa	20/09/1968	12
HEMO, VITAD, VHS, FAN, COLES, HDL, LDL, VLDL, TGO, TGP, UREIA, CREA, GLICO, URINA, TSH T4L, HIV, VDRL, HBSAG, ANTIS, HCV				
14/05/2025	0065741	MARIA JOSE GOMES DA COSTGA	18/03/1972	12
GLICO, HBGLI, COLES, HDL, LDL, VLDL, TRI, URICO, TSH				
14/05/2025	0065742	JOSEFA LUIZA DE SOUZA	22/02/1958	12
URICO, CPK, MG, K, NA, TGO, TGP, HEMO, TSH, T4L, UREIA, CREA, TRI, COLES, HDL LDL, VLDL, GLICO, HBGLI, MICAI				
12/05/2025	0065743	VERGINIA KELLES	19/11/1973	12
HEMO, URICO, CPK, K, NA, TGO, TGP, TSH, T4L, MG, UREIA, CREA, TRI, COLES, HDL LDL, VLDL, HBGLI, GLICO				
12/05/2025	0065744	VIVIANE DE CARVALHO SILVA	27/08/1989	12
HEMO, HBGLI, GLICO, COLES, HDL, LDL, VLDL, TRI, PPF, OCUL, VITAD				

Pacientes por Data

SULENI MARIA RIBEIRO DOS SANTOS

Convenio :

Periodo de 01-05-2025 a 31-05-2025

Data	Codigo	Paciente	Dt.Nasc	Convenio
12/05/2025	0065745	ESTELLA FERREIRA DOS SANTOS GUEMO	01/07/2004	12
HEMO, HBGLI, GLICO, COLES, HDL, LDL, VLDL, TRI, PPF				
12/05/2025	0065750	SILVANA APARECIDA DOS REIS	20/05/1978	12
TP, TTPA, FAN, LATEX				
09/05/2025	0065751	DEISE RAMOS DE OLIVEIRA	04/09/1978	12
HEMO, CA, HBGLI, K, NA, TGP, TGO, TRI, B12, VITAD, CEA, TSH, FSH, TESTO, T4L CREA, UREIA, URINA, COLES, HDL, LDL, VLDL, UROC, ANT11, GLICO, PPF				
09/05/2025	0065752	DANIELA PEREIRA TOME	31/07/1981	12
HEMO, HBGLI, GLICO, COLES, HDL, LDL, VLDL, TRI, PPF, K, NA, TGO, TGP, UREIA, B12 VITAD, PCRT, CEA, FSH, TSH, T4L, CA, CREA, URINA, UROC, ANT11				
09/05/2025	0065753	GISELE DAS NEVES SANTOS	13/03/1991	12
HEMO, HBGLI, GLICO, COLES, HDL, LDL, VLDL, TRI, PPF				
09/05/2025	0065754	ODILON PACHECO BARBOSA	14/11/1967	12
HEMO, HBGLI, GLICO, COLES, HDL, LDL, VLDL, TRI, VDRL, PSA, HBSAG, ANTIS, HCV, URINA, UROC ANT11, OCUL, PPF				
09/05/2025	0065755	EDUARDO SILVA DE ANDRADE	09/11/1973	12
CREA, GLICO, HBGLI, MG, K, TGO, TGP, UREIA, B12, VITAD, INSUL, ZIN, TSH, T4L				
09/05/2025	0065756	ROSILENE DA SILVA RIBEIRO	04/09/1972	12
HEMO, GLICO, HBGLI, NA, K, UREIA, CREA, TGO, TGP, COLES, HDL, LDL, VLDL, TRI, TSH T4L, FSH, ESTRA, TESTO, VITAD, B12, URINA, PPF, OCUL, CEA				
09/05/2025	0065757	MAYARA MARANHAO BARRETO	07/09/2004	12
HEMO, ABO, RH, GLICO, TOXM, TOXG, RUIGG, RUIGM, HIV, VDRL, HBSAG, URINA, PPF, HCV				
09/05/2025	0065758	ANALLINE JOSELINE OLIVEIRA DA SILVA MORAES	07/07/1984	12
HEMO, HBGLI, K, NA, TGO, TGP, TRI, B12, VITAD, FSH, TSH, T4L, CREA, UREIA, URINA COLES, HDL, LDL, VLDL, GLICO, PPF				
07/05/2025	0065759	TIPHANY NEPOMUCENO MARTINS SANTOS	22/05/1999	12
HEMO, ABO, RH, GLICO, TOXG, TOXM, RUIGG, RUIGM, HIV, VDRL, URINA, PPF, HCV				
07/05/2025	0065760	MARIA ALICE REIS DA COSTA	22/10/2022	12
HEMO, GLICO, FE, FERRI, NA, K, ASLO, VHS, PCRT, TGO, TGP, UREIA, CREA, T3, T4L TSH, URINA, PPF				
07/05/2025	0065761	ANNA CLARA REIS DA COSTA	25/05/2013	12
HEMO, GLICO, COLES, HDL, LDL, VLDL, TRI, ASLO, VHS, PCRT, TGO, TGP, NA, K, UREIA CREA, FE, FERRI, AMILA, URINA, PPF				

Pacientes por Data

SULENI MARIA RIBEIRO DOS SANTOS

Convenio :

Periodo de 01-05-2025 a 31-05-2025

Data	Codigo	Paciente	Dt.Nasc	Convenio
12/05/2025	0065762	GENIVALDO ROSA	23/10/1961	12
HBGLI, GLICO, COLES, HDL, VLDL, LDL, TRI, URICO, TSH, PSA				
12/05/2025	0065763	MARIANA SIQUEIRA	29/08/2013	12
HEMO, HBGLI, GLICO, COLES, HDL, LDL, VLDL, TRI, PPF				
07/05/2025	0065764	ANTONIO CLAUDIO DE OLIVEIRA	12/11/1959	12
OCUL				
07/05/2025	0065765	ADEMIR VANIO DA SILVA	22/09/1959	12
HEMO, CREA, GAMGT, TGO, TGP, TRI, T4L, URICO, UREIA, TSH, T3, COLES, HDL, LDL, VLDL GLICO, HBGLI, INSUL				
07/05/2025	0065766	TATIANE REGINA DE OLIVEIRA	26/07/1983	12
HEMO, GLICO, HBGLI, NA, K, UREIA, CREA, TGO, TGP, COLES, HDL, LDL, VLDL, TRI, VITAD B12, TSH, T4L, FSH, ESTRA, PPF, URINA, CEA				
07/05/2025	0065767	CLAUDIA DAMARIS MATHIAS DOS SANTOS	07/04/1989	12
HEMO, K, NA, TGO, TGP, TRI, UREIA, B12, VITAD, FSH, TESTO, TESTL, T4L, CREA, TSH URINA, COLES, HDL, LDL, VLDL, GLICO, PPF				
07/05/2025	0065768	ISABELA ALVES DOS SANTOS	11/11/2019	12
HEMO, GLICO, T3, T4L, TSH, UREIA, CREA, FE, FERRI, NA, K, TGO, TGP, PCRT, ASLO VHS, COLES, TRI, URINA, PPF				
07/05/2025	0065769	GABRIEL ALVES DOS SANTOS	26/02/2018	12
HEMO, GLICO, COLES, HDL, LDL, VLDL, TRI, NA, K, TGO, TGP, PCRT, ASLO, VHS, CREA UREIA, FE, FERRI, T3, T4L, TSH, IGE, URINA, PPF				
05/05/2025	0065770	VANIA MARCIA MARQUES DOS SANTOS	22/10/1970	12
OCUL				
05/05/2025	0065771	FRANCIS YINESCA HERNANDEZ ROSENDO	09/05/1985	12
HEMO, URINA, VHS, FAN				
05/05/2025	0065772	JOAO PEDRO C. SANTOS	21/07/2010	12
HEMO, URINA, PPF				
05/05/2025	0065773	JOSE LUIZ ROSA	16/10/1959	12
HEMO, URICO, CPK, MG, K, NA, TGO, TGP, TSH, T4L, UREIA, CREA, TRI, COLES, HDL LDL, VLDL, HBGLI, MICAI				
05/05/2025	0065774	PATROCINIA SERENTE FREIRES MARCHI	29/10/1974	12
HEMO, HBGLI, GLICO, COLES, HDL, LDL, VLDL, VITAD, TSH, PPF, OCUL				

Pacientes por Data

SULENI MARIA RIBEIRO DOS SANTOS

Convenio :

Periodo de 01-05-2025 a 31-05-2025

Data	Codigo	Paciente	Dt.Nasc	Convenio
05/05/2025	0065775	CIBELE SERENTE FREIRES MARCHI	27/04/2007	12
HEMO, PPF, URINA, HBGLI, GLICO, COLES, HDL, LDL, VLDL, TRI, TSH, VITAD				
16/05/2025	0065810	IVANA LINS DE CARVALHO	02/09/1978	12
HBGLI, GLICO, HEMO, COLES, HDL, LDL, VLDL, TRI, PPF				
16/05/2025	0065811	MANOEL SILVA CAETITE	04/09/1939	12
PSA				
16/05/2025	0065812	NADIA SILVA BORGES	08/09/1976	12
HEMO, HBGLI, GLICO, COLES, HDL, LDL, VLDL, TRI, PPF, TP, TTPA				
14/05/2025	0065813	BENEDITO DA SILVA	10/01/1937	12
HEMO, UREIA, CREA, NA, K, MG, TGO, TGP, FAL, GAMGT, VHS, TP, TTPA, B12, FOLIC FERRI, FE, PPF, OCUL, HBGLI, GLICO, TSH, T4L, COLES, HDL, LDL, VLDL, TRI				
14/05/2025	0065814	IVONE DOS SANTOS MAXIMINO	08/03/1952	12
HEMO, HBGLI, GLICO, COLES, HDL, LDL, VLDL, TRI, PPF, OCUL				
14/05/2025	0065815	IRALICE LINS DE CARVALHO	04/06/1952	12
HEMO, HBGLI, GLICO, COLES, HDL, LDL, VLDL, TRI, PPF, OCUL, TSH, T4L				
14/05/2025	0065816	SEBASTIAO AFONSO DE CARVALHO	20/01/1953	12
HEMO, HBGLI, GLICO, COLES, HDL, LDL, VLDL, TRI, TSH, PPF, UREIA, OCUL, CREA, T4				
14/05/2025	0065817	EMILLY HONORIO DE PAULA	02/08/2004	12
HEMO, ABO, RH, GLICO, TOXG, TOXM, RUIGG, RUIGM, HIV, VDRL, HBSAG, ANTIS, URINA, PPF, HCV				
14/05/2025	0065818	RENAN HENRIQUE ALBERTO	19/06/1990	12
HEMO, HBGLI, GLICO, COLES, HDL, LDL, VLDL, TRI, PPF, OCUL				
12/05/2025	0065819	SIMONE FERREIRA DOS SANTOS	22/07/1967	12
HEMO, TSH, VITAD, B12, HBGLI, GLICO, COLES, HDL, LDL, VLDL, TRI, PPF, OCUL				
05/05/2025	0065895	SINEIDE GOMES DOS SANTOS	09/11/1976	11
CPK, HEMO, TROPO, CREA, NA, K, CKMB, GLICO, HBGLI				
05/05/2025	0065896	STELLA VITORIA MAIA RODRIGUES	06/03/2007	11
HEMO, TGO, TGP, HBGLI, UREIA, CREA, GLICO, COLES, HDL, LDL, VLDL, TRI, NA, K, FE FERRI, URICO, VITAD, B12, TSH, T3, T4L, URINA				
05/05/2025	0065897	ARTHUR DOS SANTOS LEITE	14/10/2023	11
CREA, FERRI, FE, UREIA, HEMO, URINA, GLICO, PPF				

Pacientes por Data

SULENI MARIA RIBEIRO DOS SANTOS

Convenio :

Periodo de 01-05-2025 a 31-05-2025

Data	Codigo	Paciente	Dt.Nasc	Convenio
05/05/2025	0065898	ARTHUR LORENZO OLIVEIRA DE BRITO	03/01/2020	11
CREA, FE, UREIA, HEMO, URINA, GLICO, PPF				
05/05/2025	0065899	DAILA SARAIVA MELO	03/04/1993	11
HEMO, ABO, RH, GLICO, TOXG, TOXM, RUIGG, RUIGM, HIV, VDRL, HBSAG, ANTIS, URINA, UROC, ANT11 PPF, HCV				
05/05/2025	0065900	MARIA ROSA SCIARRETTA DA COSTA	30/05/1963	11
HEMO, HBGLI, GLICO, TGO, TGP, UREIA, CREA, NA, K, COLES, HDL, LDL, VLDL, TRI, PCRT URINA				
07/05/2025	0065901	VALMIR SOARES FERREIRA	18/03/1969	11
HEMO, TGO, TGP, HBGLI, UREIA, CREA, GLICO, COLES, HDL, LDL, VLDL, TRI, NA, K, FE FERRI, URICO, PSA, URINA				
07/05/2025	0065902	ERINALDO VICENTE FERREIRA	28/11/1963	11
HEMO, URICO, CPK, NA, K, TGO, TGP, TSH, T4L, UREIA, CREA, TRI, COLES, HDL, LDL VLDL, GLICO, HBGLI				
07/05/2025	0065903	WALDIZA DE ARAUJO COSTA FREITAS	25/11/1974	11
CA, MG, VITAD, B12, GLICO				
07/05/2025	0065905	DOMINIC CORTEZ DA SILVA	30/01/2021	11
HEMO, CREA, FERRI, FE, UREIA, URINA, GLICO, PPF				
07/05/2025	0065906	GABRIELA ALVES DA SILVA	14/03/1996	11
HEMO, UREIA, CREA, TGO, TGP, HBGLI, GLICO, URINA, NA, K, FE, FERRI, VITAD, B12, TSH T4L, COLES, HDL, LDL, VLDL, TRI				
07/05/2025	0065907	ROBSON AFONSO DE CARVALHO	26/01/1984	11
HEMO, K, TRI, UREIA, CREA, NA, URINA, HBGLI, COLES, HDL, LDL, VLDL, GLICO				
07/05/2025	0065908	JOAO RIBEIRO DE SOUZA	07/11/1947	11
HEMO, COLES, HDL, LDL, VLDL, TRI, UREIA, CREA, URINA, PSA, GLICO				
09/05/2025	0065909	MARIA VALDETE ALVES DE BORTOLI	16/12/1971	11
HEMO, GLICO, COLES, HDL, LDL, VLDL, TRI, HBGLI, UREIA, CREA, URINA				
09/05/2025	0065910	ADRIANA SILVIA PEREIRA RAMOS	27/04/1974	11
K, UREIA, B12, VITAD, HEMO, TSH, T4, T4L, T3, CREA, NA, URINA, HBGLI, COLES, HDL LDL, VLDL, GLICO, VDRL, HIV				
09/05/2025	0065911	ESTER PAULA DA CRUZ	12/09/2000	11
HEMO, VDRL, URINA, HIV, GLICO				

Pacientes por Data

SULENI MARIA RIBEIRO DOS SANTOS

Convenio :

Periodo de 01-05-2025 a 31-05-2025

Data	Codigo	Paciente	Dt.Nasc	Convenio
09/05/2025	0065912	TERCILIA ELVIRA DE JESUS DA SILVA	05/07/1954	11
HEMO, GLICO, COLES, HDL, LDL, VLDL, TRI, UREIA, CREA, URINA, VITAD				
09/05/2025	0065913	JOSE APARECIDO DA SILVA	12/08/1979	11
TRI, UREIA, HEMO, T4L, CREA, TSH, URINA, COLES, HDL, LDL, VLDL, GLICO				
09/05/2025	0065914	LAURA CRISTINA DOS SANTOS	31/10/2009	11
HEMO, ABO, RH, GLICO, TOXG, TOXM, RUIGG, RUIGM, HIV, VDRL, HBSAG, ANTIS, URINA, PPF, HCV				
09/05/2025	0065915	MEMORINA APARECIDA VIEIRA DE OLIVEIRA	20/10/1959	11
TRI, UREIA, HEMO, CREA, HBGLI, COLES, HDL, LDL, VLDL, GLICO				
09/05/2025	0065916	MARIA ZENILDA CORREIA LEITE	30/08/1970	11
HEMO, GLICO, HBGLI, TGO, TGP, NA, K, UREIA, CREA, URINA, TSH, T4L, VITAD, B12, COLES HDL, LDL, VLDL, TRI				
09/05/2025	0065917	CLAUDIA FREIRE DA SILVA	09/06/1972	11
HEMO, GLICO, HBGLI, COLES, HDL, LDL, VLDL, UREIA, CREA, TGO, TGP, URINA, VITAD, B12, TSH T4L, NA, K				
09/05/2025	0065918	RAIMUNDA LUZIMAR DE FRANCA SILVA	30/10/1947	11
HEMO, TSH, T4L, FAN, LATEX, TIRE, TPO, INSUL, HBGLI, FE, FERRI, B12, VITAD, ZIN, DHT				
09/05/2025	0065919	FRANCISCO AFONSO DE CARVALHO	03/07/1963	11
TSH, T3, T4, T4L				
09/05/2025	0065920	JANAINA PINCERNO	13/07/1983	11
HEMO, UREIA, CREA, BHCG, URINA, TGO, TGP, GLICO, HBGLI, NA, TSH, K, T4L, COLES, HDL LDL, VLDL				
09/05/2025	0065921	MOANA CORTEZ DA SILVA	21/04/2023	11
CREA, FERRI, FE, UREIA, HEMO, URINA, GLICO, PPF				
09/05/2025	0065922	ESTER PAULA DA CRUZ	12/09/2000	11
STREA, STREV				
14/05/2025	0065923	VALDO BORGES DE MELO	24/12/1954	11
HEMO, HBGLI, GLICO, COLES, HDL, LDL, VLDL, TRI, UREIA, CREA, NA, K, TGO, TGP, FE FERRI, GAMGT, PCRT, TSH, T4L, PSA, B12, URINA				
14/05/2025	0065924	ELENIR APARECIDA DE OLIVEIRA SEBASTIAO	23/06/1968	11
HEMO, TGO, TGP, HBGLI, UREIA, CREA, GLICO, COLES, HDL, LDL, VLDL, TRI, NA, K, VITAD B12, URINA				

Pacientes por Data

SULENI MARIA RIBEIRO DOS SANTOS

Convenio :

Periodo de 01-05-2025 a 31-05-2025

Data	Codigo	Paciente	Dt.Nasc	Convenio
14/05/2025	0065925	HEBERT RODRIGUES SANTOS	25/02/2000	11
HEMO, URINA, GLICO, PPF				
14/05/2025	0065926	ARLENE VIANA DOS SANTOS DE SA	13/03/1958	11
HEMO, TGO, TGP, HBGLI, UREIA, CREA, GLICO, COLES, HDL, LDL, VLDL, TRI, NA, K, FE FERRI, URICO, VITAD, B12, TSH, T3, T4L, URINA				
14/05/2025	0065927	HEBERT RODRIGUES SANTOS	25/02/2000	11
HEMO, GLICO, COLES, HDL, LDL, VLDL, TRI, CREA, UREIA, URINA				
14/05/2025	0065928	ANNA LUIZA FREITAS RODRIGUES	25/02/2013	11
HEMO, PPF, UREIA, COLES, HDL, LDL, VLDL, TRI				
14/05/2025	0065929	MARIA DO CARMO PAVAN	20/11/1965	11
TGO, TGP, AMILA, LIPAS, TRI, COLES, HDL, LDL, VLDL, HEMO, GLICO				
16/05/2025	0065930	GUSTAVO NEVES SILVA	14/06/1999	11
K, TRI, UREIA, B12, VITAD, HEMO, TSH, INSUL, TESTO, TESTL, T4, T4L, T3, CREA, NA COLES, HDL, LDL, VLDL, GLICO				
19/05/2025	0065931	SILVANA RODRIGUEs	18/01/1971	11
HEMO, TRI, UREIA, CREA, URINA, COLES, HDL, LDL, VLDL, GLICO				
19/05/2025	0065932	MARCILENE APARECIDA FELIX	12/12/1983	11
HEMO, HBGLI, URINA, TGO, TGP, TSH, T4L, UREIA, CREA, COLES, HDL, LDL, VLDL, TRI, NA K, GLICO, B12, VITAD				
15/05/2025	0065933	LUIZ CARLOS DOS SANTOS FRANCISCO	11/10/1998	23
HEMO, GLICO, VDRL, HIV, HBSAG, ANTIS, HCV, TP, TTPA				
15/05/2025	0065934	FRANCIELE DOS SANTOS CRUZ	15/07/1992	23
TSH, T4L				
15/05/2025	0065935	EMANUELLY SOARES SILVA	17/09/1998	23
HEMO, GLICO, TP, TTPA, ABO, RH, HIV, HBSAG, ANTIS, HCV, URINA, UROC, ANT11, VDRL, BHCG				
15/05/2025	0065936	LUIZ RICARDO DA SILVA	21/06/1984	23
HEMO, GLICO, VDRL, HIV, HBSAG, ANTIS, HCV, TP, TTPA				
20/05/2025	0065937	BARBARA DOS SANTOS NUNES MAGIOLO	17/05/1992	23
HEMO, VDRL, TOXG, TOXM, CITGG, CITM, HBSAG, ANTIS, HCV, URINA, UROC, ANT11, TGO, TGP, DHL GLICO, HIV, RUIGG, RUIGM, TSH, T4L, CREA, URICO, BILI				
20/05/2025	0065938	GIOVANNA BEATRIZ BORGES DOS PASSOS NEVES	18/01/2000	23
HEMO, GLICO, T3, T4, TSH, FERRI, FE, TRANS, HBGLI, INSUL, FOLIC, TGO, TGP, GAMGT, PROLA COLES, HDL, VLDL, TRI, UREIA, CREA, URICO, PROT, VITAD, B12				

Pacientes por Data

SULENI MARIA RIBEIRO DOS SANTOS

Convenio :

Periodo de 01-05-2025 a 31-05-2025

Data	Codigo	Paciente	Dt.Nasc	Convenio
22/05/2025	0065939	VANESSA DE SOUZA	09/10/1974	23
HEMO, GLICO, HBGLI, COLES, HDL, LDL, VLDL, TRI, UREIA, CREA, URICO, VITAD, TGO, TGP, GAMGT VDRL, HIV, URINA, UROC, ANT11, FE, TRANF, FERRI, FOLIC				
22/05/2025	0065940	EDSON MARIANO MARTINS	21/07/1980	23
VDRL, FTA, FTAM				
22/05/2025	0065941	RENATO OLIVEIRA SOUZA	04/08/1994	23
HEMO, GLICO, VDRL, HIV, HBSAG, ANTIS, HCV, TP, TTPA				
22/05/2025	0065942	LUCIANA RAMALHO OLIVEIRA	28/12/2000	23
HEMO, VHS, TGO, TGP, CREA, FAL				
22/05/2025	0065943	THIAGO RODRIGO OLIVEIRA BATAGIERO	18/07/1986	23
HEMO, GLICO, HIV, VDRL, TP, TTPA, HBSAG, ANTIS, HCV				
27/05/2025	0065944	ROBERTO BARBOSA DOS SANTOS	14/04/1994	23
HEMO, GLICO, VDRL, HIV, HBSAG, ANTIS, HCV, TP, TTPA				
27/05/2025	0065945	REIDIR DA CRUZ	09/11/1956	23
CREA, HBGLI, MG, NA, TRI, B12, VITAD, HEMO, TSH, T4L, T3, ZIN, COLES, HDL, LDL VLDL, GLICO				
27/05/2025	0065946	GILDELENA A. B. DA SILVA	06/02/1977	23
TP, TTPA, ABO, RH, HIV, HBSAG, ANTIS, HCV, VDRL, URINA, UROC, ANT11, COLES, HDL, LDL VLDL, TRI, UREIA, CREA, URICO, FSH, LH, ESTRA, PROGE, PROLA, HEMO, FE, FERRI, GLICO, HBGLI T3, T4L, TSH, TGO, TGP, GAMGT				
27/05/2025	0065947	NIVEA PERES SOARES DO PRADO	28/02/1986	23
HEMO, GLICO, VDRL, FTA, FTAM, HBSAG, ANTIS, HCV, TOXG, TOXM, CITGG, CITM, TSH, T4L, URINA UROC, ANT11				
27/05/2025	0065948	TUIRA DE JESUS SOUZA	29/06/1993	23
HEMO, GLICO, TP, TTPA, ABO, RH, URINA, UROC, ANT11, BHCG, HBSAG, ANTIS, HCV, HIV, VDRL				
27/05/2025	0065949	JENIFFER CORREIA DOS SANTOS	16/11/1996	23
HEMO, GLICO, TP, TTPA, ABO, RH, HIV, HBSAG, ANTIS, HCV, URINA, UROC, ANT11, VDRL, BHCG				
29/05/2025	0065950	YAGO FELIPE DA SILVA CUSTODIO	06/05/1998	23
GLICO, TGO, TGP, GAMGT, COLES, HDL, LDL, VLDL, TRI, HEMO				
29/05/2025	0065951	LUIS TITO MACHADO	20/06/1965	23
CREA, GLICO, TGO, TGP, B12, VITAD, HEMO, ZIN, TSH, T4L				

Pacientes por Data

SULENI MARIA RIBEIRO DOS SANTOS

Convenio :

Periodo de 01-05-2025 a 31-05-2025

Data	Codigo	Paciente	Dt.Nasc	Convenio
29/05/2025	0065952	ELAISA APARECIDA DOS SANTOS SOUZA	22/07/1988	23
URINA, UROC, ANT11				
29/05/2025	0065954	JONAS AMARAL MONTENEGRO	21/09/1976	23
TP, TTPA, HEMO, UREIA, CREA, NA, K, GLICO, HIV, HBSAG, ANTIS, HCV				
29/05/2025	0065955	LUCAS SANTIAGO MATEO FARINA	22/07/2003	23
HEMO, GLICO, VDRL, HIV, HBSAG, ANTIS, HCV, TP, TTPA				
03/05/2025	0066156	RN DE ESTER DE SOUZA LEIROS	03/05/2025	18
ABO, RH, COMBD				
02/05/2025	0066157	JAQUELINE COSTA DE OLIVEIRA	22/05/1996	18
HEMO, ABO, RH, HIVT, FTR				
01/05/2025	0066263	ERICA L. C. C. NOGUEIRA	03/03/2000	18
URINA				
01/05/2025	0066265	EVERTON FERREIRA DA SILVA	19/10/1984	18
HEMO, LACTA, NA, K, UREIA, CREA, PCRT				
01/05/2025	0066266	EVERTON FERREIRA DA SILVA	19/10/1984	18
GASO				
05/05/2025	0066267	EVERTON FERREIRA DA SILVA	19/10/1984	18
CULT, ATB				
01/05/2025	0066268	EVERTON FERREIRA DA SILVA	19/10/1984	18
GASO				
28/05/2025	0066677	KYMBERLLIN APARECIDA AGUILAR DE OLIVEIRA	17/10/2009	10
URINA, UROC, ANT11, PPF, PPF2				
28/05/2025	0066678	VIVIANI APARECIDA DE CAMARGO GOMES	08/09/1975	10
HEMO, GLICO, UREIA, CREA, URICO, COLES, HDL, LDL, VLDL, TRI, TSH, TGO, TGP, HBGLI, URINA				
28/05/2025	0066679	ANA CRISTINA DA SILVA	10/12/1962	10
HEMO, GLICO, UREIA, CREA, URICO, TGO, TGP, COLES, HDL, LDL, VLDL, TRI, URINA, HBGLI				
28/05/2025	0066680	VINICIUS GABRIEL MARCOLINO DA SILVA MARTINS	14/09/2017	10
HEMO, COLES, TRI, NA, K, UREIA, CREA, TGO, TGP, ASLO, PCRT, VHS, T3, T4L, TSH FE, FERRI, AMILA, URINA, PPF				

Pacientes por Data

SULENI MARIA RIBEIRO DOS SANTOS

Convenio :

Periodo de 01-05-2025 a 31-05-2025

Data	Codigo	Paciente	Dt.Nasc	Convenio
28/05/2025	0066681	LUANA DE OLIVEIRA SOBRINHO	19/12/2003	10
HEMO, GLICO, UREIA, CREA, URICO, TGO, TGP, TSH, VITAD, B12, COLES, HDL, LDL, VLDL, TRI URINA, HBGLI				
30/05/2025	0066682	ISIS HELENA DOS SANTOS RODRIGUES DIAS	18/03/2024	10
HEMO, GLICO, T3, T4L, TSH, ASLO, VHS, PCRT, AMILA, VITAD, URINA, FE, FERRI				
30/05/2025	0066683	GABRIELA DANIELE FELIX CAMPOS	15/03/2000	10
CURV6				
30/05/2025	0066684	THAYANARA NATACHA DE SALES	17/01/2000	10
CURV6				
23/05/2025	0066728	LUIZ SOARES DO PRADO	08/07/1952	10
HEMO, HBGLI, UREIA, CREA, URICO, TGO, TGP, PSA, COLES, HDL, LDL, VLDL, TRI, URINA				
23/05/2025	0066730	ZENILDA SANTOS DA SILVA SANTOS	07/10/1970	10
HEMO, HBGLI, COLES, HDL, LDL, VLDL, URICO, TGO, TGP, TSH, GLICO, URINA				
26/05/2025	0066748	ALEXANDRA DE CARVALHO	08/01/1971	10
HEMO, CREA, GAMGT, TGO, TGP, TRI, T4L, URICO, UREIA, TSH, T3, COLES, HDL, LDL, VLDL GLICO, HBGLI, INSUL				
26/05/2025	0066749	EMILLY SOUSA DA SILVA	10/12/2010	10
HEMO, GLICO, UREIA, CREA, URICO, TGO, TGP, COLES, HDL, LDL, VLDL, TRI, TSH, URINA				
26/05/2025	0066750	JANDIRA VIEIRA DE SOUZA LIMA	13/06/1943	10
HEMO, GLICO, UREIA, CREA, URICO, VITAD, COLES, HDL, LDL, VLDL, TRI, URINA, HBGLI				
26/05/2025	0066751	MARIA ELENILDA ARAUJO SOUSA	28/06/1992	10
TSH, T4L				
26/05/2025	0066752	LUCIENE FREIRE DA SILVA	30/11/1974	10
URINA, UROC, ANT11, PPF				
26/05/2025	0066753	LARISSA COELHO OLIVEIRA	10/08/1995	10
HEMO, HIV, VDRL, HBSAG, ANTIS, HCV, GLICO, URINA				
26/05/2025	0066754	RYAN LOPES OLIVEIRA	27/02/2015	10
HEMO, GLICO, UREIA, CREA, URICO, TGO, TGP, TSH, COLES, HDL, LDL, VLDL, TRI, URINA, PPF HBGLI				
23/05/2025	0066755	LILIAN KELI SOARES ARAUJO	08/07/1981	10
TGO, TGP, UREIA, CREA				

Pacientes por Data

SULENI MARIA RIBEIRO DOS SANTOS

Convenio :

Periodo de 01-05-2025 a 31-05-2025

Data	Codigo	Paciente	Dt.Nasc	Convenio
23/05/2025	0066756	JAMILA MILLY DE LIMA	26/06/1998	10
CURV6				
19/05/2025	0066757	ADRIANA GONÇALVES DE PAULA DOS REIS	01/10/1974	11
HEMO, URINA, VHS, FAN				
19/05/2025	0066758	JANETE SARAROLI	17/11/1949	11
OCUL				
19/05/2025	0066759	DAPHINE DE OLIVEIRA FREIRE	14/09/1989	11
HEMO, HBGLI, GLICO, COLES, HDL, LDL, VLDL, TRI, UREIA, CREA, NA, K, TGO, TGP, FE FERRI, GAMGT, TSH, T4L, VITAD, B12, URINA				
19/05/2025	0066760	CARLOS ROBERTO RODRIGUES	25/09/1957	11
HEMO, GLICO, HBGLI, TGO, TGP, UREIA, CREA, URINA, TSH, T4L, NA, K, COLES, HDL, LDL VLDL, TRI, VITAD, B12, PSA				
19/05/2025	0066761	EDSON VANDERLEY DOS SANTOS	07/05/1966	11
HEMO, K, TRI, UREIA, VITAD, TSH, T4L, NA, B12, PCRT, CREA, TGO, TGP, URINA, TP TTPA, FE, FERRI, COLES, HDL, LDL, VLDL, GLICO, HBGLI				
12/05/2025	0066762	SEVERINO VITORINO DA SILVA	02/06/1939	11
CA, P, K, NA, B12, HEMO, HCV, HBSAG, TSH, T4L, MG, VDRL, HIV, GLICO, FOLIC				
12/05/2025	0066763	MILENA PINHEIRO DE AGUIAR	10/02/1998	11
UREIA, B12, VITAD, HEMO, T4, T4L, T3, CREA, TSH, URINA, HBGLI, COLES, HDL, LDL, VLDL GLICO				
12/05/2025	0066764	VICTOR ADRIANO MONTEIRO DA SILVA	03/01/2007	11
CREA, TRI, VITAD, HEMO, TSH, T4L, UREIA, B12, TGO, TGP, URINA, NA, K, FE, FERRI COLES, HDL, LDL, VLDL, GLICO, HBGLI				
12/05/2025	0066765	JAQUELINE MONTEIRO	09/05/1974	11
HEMO, HBGLI, URINA, GLICO, TGO, TGP, TSH, T4L, UREIA, CREA, NA, K, COLES, HDL, LDL VLDL, VITAD, B12				
12/05/2025	0066766	VERA LUCIA DA SILVA SANTANA	28/09/1959	11
OCUL				
12/05/2025	0066767	JOSEVALDO BALBINO VIEIRA DOS SANTOS	24/08/1983	11
HEMO, HBGLI, GLICO, COLES, HDL, LDL, VLDL, TRI, UREIA, CREA, NA, K, TGO, TGP, FE FERRI, GAMGT, PCRT, TSH, T4L, B12, VITAD, PSA, URINA				
12/05/2025	0066768	JOICELI MARIA VITORINO	19/06/1982	11
HEMO, HBGLI, COLES, HDL, LDL, VLDL, TRI, UREIA, CREA, URINA, PPF				

Pacientes por Data

SULENI MARIA RIBEIRO DOS SANTOS

Convenio :

Periodo de 01-05-2025 a 31-05-2025

Data	Codigo	Paciente	Dt.Nasc	Convenio
12/05/2025	0066769	ANNA CLARA NASCIMENTO VITORINO	29/12/2019	11
CREA, FERRI, FE, TRI, UREIA, HEMO, URINA, COLES, HDL, LDL, VLDL, GLICO, PPF				
14/05/2025	0066770	CICERO ANTONIO DA SILVA	22/10/1962	11
GLICO, HBGLI				
14/05/2025	0066771	KAUA VITOR ALVES FERREIRA	24/07/2006	11
TGO, TGP, BILI, TSH, T4L, TRI, UREIA, CREA, COLES, HDL, LDL, VLDL, PROLA, VITAD, FOLIC MG, B12, CA				
14/05/2025	0066772	VERA LUCIA B. RODRIGUES	25/09/1961	11
HEMO, NA, K, UREIA, CREA, HBGLI, TGO, TGP, URINA, TSH, T4L, VITAD, B12, TRI, COLES HDL, LDL, VLDL				
14/05/2025	0066773	EDSON LIMA DOS PASSOS	09/02/1967	11
PSA				
14/05/2025	0066774	CHAYENE CRISTINE SILVA DE OLIVEIRA	05/09/1989	11
HEMO, URINA, TGO, TGP, UREIA, CREA, GLICO, HBGLI, TSH, T4L, NA, K, COLES, HDL, LDL VLDL, VITAD, B12				
14/05/2025	0066775	LAURINEIDE LINS DE CARVALHO	12/01/1961	11
K, UREIA, HEMO, TSH, T4, T4L, T3, CREA, NA, URINA, COLES, HDL, LDL, VLDL, GLICO				
14/05/2025	0066776	ELVIDIO AFONSO DE CARVALHO	24/01/1962	11
UREIA, HEMO, PSA, CREA, NA, URINA, COLES, HDL, LDL, VLDL, GLICO				
16/05/2025	0066777	SONIA MARIA DOS ANJOS	04/12/1960	11
TRI, GLICO				
16/05/2025	0066778	ANTONIO CARVALHO DE SOUZA	21/07/1957	11
HEMO, LATEX, URICO, CREA, VHS, FAN				
16/05/2025	0066779	VANDELIA APARECIDA TAVARES	10/09/1979	11
LH, FSH, PROGE, TESTO, ESTRA, CORT1, HEMO, HBGLI, GLICO, URINA, TGO, TGP, TSH, T4L, NA K, UREIA, CREA, COLES, HDL, LDL, VLDL, TRI, VITAD, B12				
16/05/2025	0066780	MARLY BENEVIDES SANTOS	02/08/1958	11
TRI, UREIA, HEMO, CREA, URINA, HBGLI, COLES, HDL, LDL, VLDL, GLICO				
16/05/2025	0066781	JOSE LUCIO PINTO	13/12/1953	11
K, TRI, UREIA, HEMO, PSA, CREA, NA, URINA, HBGLI, COLES, HDL, LDL, VLDL, GLICO, URICO				
16/05/2025	0066782	MARIA APARECIDA CARDOSO PINTO	25/08/1962	11
K, UREIA, HEMO, CREA, NA, URINA, COLES, HDL, LDL, VLDL, GLICO				

Pacientes por Data

SULENI MARIA RIBEIRO DOS SANTOS

Convenio :

Periodo de 01-05-2025 a 31-05-2025

Data	Codigo	Paciente	Dt.Nasc	Convenio
16/05/2025	0066783	LARISSA AGUIAR DOS SANTOS	26/04/1995	11
HEMO, GLICO, COLES, TRI, CREA, UREIA, URINA, PPF, TGO, TGP, GAMGT, BILI				
16/05/2025	0066784	ROSANA POMPEO DE SOUZA	01/12/1964	11
URINA				
16/05/2025	0066785	NICOLE RONCON	11/10/2006	11
GLICO, TGO, TGP, HBGLI, INSUL, HEMO, COLES, HDL, LDL, VLDL, TRI, TESTO, LH, FSH, TSH T4L, BHCG, PROGE, PROLA, ABO, RH, ESTRA				
16/05/2025	0066786	GIZELIS GOMES DA SILVA	03/01/1995	11
HEMO, GLICO, URINA, HIV, VDRL, TOXG, TOXM, STREA, STREV				
16/05/2025	0066787	KAUANE RODRIGUES NASCIMENTO	04/02/1995	11
STREA, STREV				
19/05/2025	0066788	MIGUEL VINICIUS PORTELLA BATISTA	31/10/2014	11
HEMO, UREIA, CREA, TGO, TGP, GLICO, URINA				
19/05/2025	0066789	JOSE FELIPE DA ROCHA LIMA	08/05/1996	11
HEMO, TGO, TGP, TRI, UREIA, NA, K, TSH, T4L, T4, CREA, URINA, PPF, COLES, HDL LDL, VLDL, GLICO, HBGLI				
19/05/2025	0066790	ELIZABETH APARECIDA DELFINO RIPOLI	03/06/1956	11
HEMO, UREIA, VITAD, CREA, URINA, HBGLI, COLES, HDL, LDL, VLDL, GLICO, CA, P, K, NA TGO, TGP, B12, HCV, HBSAG, TSH, T4L, MG, VDRL, HIV, FOLIC				
19/05/2025	0066791	RAFAELA DE CASTRO DA LUZ	11/07/1989	11
CULT, ATB, CULT, ATB				
21/05/2025	0066792	YARA DOS SANTOS MOREIRA DA SILVA	31/07/1967	11
HEMO, HBGLI, GLICO, COLES, HDL, LDL, VLDL, TRI, UREIA, CREA, NA, K, TGO, TGP, FE FERRI, GAMGT, VITAD, B12, TSH, T4L, T3, URINA				
21/05/2025	0066793	SEBASTIAO DOS SANTOS OLIVEIRA	01/11/1957	11
TRI, UREIA, HEMO, PSA, CREA, URINA, HBGLI, COLES, HDL, LDL, VLDL, GLICO				
21/05/2025	0066794	JOSUE ASSUNCAO DA SILVA ALVES	10/05/1956	11
HEMO, PSA, GLICO, HBGLI, TGP, TGO, UREIA, CREA, URINA, TSH, T4L, COLES, HDL, LDL, VLDL TRI, B12, VITAD				
21/05/2025	0066795	MARIA TEREZA DOS SANTOS	24/06/1948	11
HEMO, RETIC, FE, FERRI, UREIA, CREA, B12, PROT				

Pacientes por Data

SULENI MARIA RIBEIRO DOS SANTOS

Convenio :

Periodo de 01-05-2025 a 31-05-2025

Data	Codigo	Paciente	Dt.Nasc	Convenio
21/05/2025	0066796	JOSUE ASSUNCAO DA SILVA ALVES	10/05/1956	11
HEMO, COLES, HDL, LDL, VLDL, TRI, PROT, CREA, UREIA, TGO, TGP, GLICO, URINA, K, NA				
21/05/2025	0066797	PAULO HENRIQUE APARECIDO DELFINO	10/09/1984	11
VDRL, HBSAG, ANTIS, HCV, HIV, TP, TTPA, ABO, RH				
21/05/2025	0066798	ESTHER FIDELES DE SOUZA	23/05/2001	11
CURV6				
21/05/2025	0066799	MARIA DE LOURDES RODRIGUES	08/06/1950	11
HEMO, GLICO, COLES, HDL, LDL, VLDL, TRI, HBGLI, TGO, TGP, UREIA, CREA, URINA, TSH, T4L NA, K, B12, VITAD				
21/05/2025	0066800	ADRIANA LOPES DE OLIVEIRA	29/10/1991	11
HEMO, ABO, RH, GLICO, TOXG, TOXM, RUIGG, RUIGM, HIV, VDRL, HBSAG, ANTIS, URINA, PPF, HCV				
21/05/2025	0066801	MELQUISEDEQUE DE CARVALHO VIEIRA	04/11/1982	11
HEMO, URINA, TGO, TGP, TSH, T4L, UREIA, CREA, NA, K, PSA, COLES, HDL, LDL, VLDL TRI, HBGLI, GLICO, VITAD, B12, HIV, VDRL, HBSAG, ANTIS, HCV				
23/05/2025	0066802	DANIELLE RODRIGUES DE SOUSA	24/11/1983	11
HIV, VDRL, HBSAG, HCV, HBE, PROLA, FSH, LH, HEMO, UREIA, CREA, TGO, TGP, TSH, T4L URINA, HBGLI, GLICO, COLES, HDL, LDL, VLDL, B12, VITAD				
23/05/2025	0066803	JOSE RODRIGUES DO NASCIMENTO	27/06/1959	11
LDL, TRI, PSA, TSH, T4L, GLICO, HBGLI, AMILA, LIPAS, GAMGT, B12, VITAD				
23/05/2025	0066804	TATIANE CARDOSO DE SOUZA	17/09/1986	11
HBGLI, TGO, TGP, UREIA, HEMO, TSH, T4L, CREA, TRI, COLES, HDL, LDL, VLDL, GLICO				
23/05/2025	0066805	ELISA CARVALHO DA SILVA	30/09/2020	11
HEMO, FE, FERRI, GLICO, TGO, TGP, BILI, TSH, T4L, TRI, UREIA, CREA, PROLA, VITAD				
23/05/2025	0066806	MARISA APARECIDA	29/08/1964	11
HEMO, HBGLI, GLICO, COLES, HDL, LDL, VLDL, TRI, UREIA, CREA, PCRT, VHS, URICO				
23/05/2025	0066807	REINALDO BEZERRA SANTANA	18/10/1967	11
HEMO, HBGLI, GLICO, COLES, HDL, LDL, VLDL, TRI, UREIA, CREA, NA, K, TGO, TGP, FE FERRI, GAMGT, PSA, URINA, UROC				
23/05/2025	0066808	MARIANA DE SOUZA	21/03/1982	11
HEMO, HBGLI, GLICO, TGO, TGP, UREIA, CREA, COLES, HDL, LDL, VLDL, TRI, FE, FERRI, PROGE TESTO, LH, FSH, URINA				

Pacientes por Data

SULENI MARIA RIBEIRO DOS SANTOS

Convenio :

Periodo de 01-05-2025 a 31-05-2025

Data	Codigo	Paciente	Dt.Nasc	Convenio
23/05/2025	0066809	ANALIVIA FELIX	19/02/2009	11
HEMO, UREIA, CREA, TGO, TGP, AMILA, LIPAS, GAMGT, URINA, HBGLI, GLICO, NA, K, COLES, HDL LDL, VLDL, TRI, VITAD, B12, TSH, T4L				
23/05/2025	0066810	FRANCISCA REGINA DE LIMA RODRIGUES	16/02/1964	11
URICO, CPK, K, NA, TGO, TGP, HEMO, TSH, T4L, UREIA, CREA, TRI, COLES, HDL, LDL VLDL, GLICO, HBGLI				
26/05/2025	0066812	CARLOS ALBERTO PEROBA	28/02/1953	11
HEMO, TP, TTPA				
26/05/2025	0066814	LEIDE DAYANE DA SILVA DOS SANTOS BEZERRA	19/10/1985	11
HEMO, HBGLI, GLICO, URINA, TGO, TGP, TSH, T4L, NA, K, UREIA, CREA, COLES, LDL, VLDL HDL, TRI, VITAD, B12				
26/05/2025	0066815	JULIA DA SILVA BESERRa	06/09/2006	11
HEMO, HBGLI, GLICO, URINA, TGO, TGP, TSH, T4L, UREIA, CREA, NA, K, COLES, HDL, LDL VLDL, TRI, B12, VITAD				
26/05/2025	0066816	JESSICA LEITE DE FRANCA	10/02/1983	11
HEMO, CREA, GAMGT, TGO, TGP, TRI, T4L, URICO, UREIA, TSH, T3, COLES, HDL, LDL, VLDL GLICO, HBGLI, INSUL				
26/05/2025	0066817	KIARA BARBOSA HAMMES	03/03/2014	11
HEMO, FERRI, FE, TRI, TSH, T4L, T4, URINA, PPF, COLES, HDL, LDL, VLDL, GLICO, VITAD B12				
26/05/2025	0066818	PEROLA BARBOSA HAMMES	18/07/2018	11
HEMO, FERRI, FE, TRI, TSH, T4L, T4, URINA, PPF, COLES, HDL, LDL, VLDL, GLICO				
26/05/2025	0066819	MARIO MARIZ NOGUEIRA FILHO	09/08/1951	11
HEMO, CA, P, K, NA, B12, HCV, HBSAG, TSH, T4L, MG, VDRL, HIV, GLICO, FOLIC				
26/05/2025	0066820	ELIAS VASCONCELLOS LOPEs	27/10/2014	11
HEMO, URINA, NA, K, TGO, TGP, VITAD, B12, UREIA, CREA, COLES, HDL, LDL, VLDL, GLICO				
26/05/2025	0066821	TATIANE VENTURA VASCONCELOS	25/06/1987	11
HEMO, HBGLI, GLICO, COLES, HDL, LDL, VLDL, TRI, NA, K, UREIA, CREA, TGO, TGP, TSH T4L, URINA, B12, VITAD				
26/05/2025	0066822	JONATAS RAFAEL CONCEICAO	26/11/1967	11
HEMO, FERRI, PSA, CREA, FE, COLES, HDL, LDL, VLDL, UREIA, TGP, GLICO, HBGLI, VITAD, B12 TGO				
28/05/2025	0066823	PATRICIA DE OLIVEIRA ROCHA	08/10/1969	11
HEMO, COLES, TRI, GLICO, HBGLI, TGO, TGP, URICO, T4L, TSH, UREIA, CREA, FE, FERRI, URINA				

Pacientes por Data

SULENI MARIA RIBEIRO DOS SANTOS

Convenio :

Periodo de 01-05-2025 a 31-05-2025

Data	Codigo	Paciente	Dt.Nasc	Convenio
28/05/2025	0066824	DRIELLY PEREIRA OSZTER CAMARGO	16/05/1993	11
URINA, UROC, ANT11, GLICO				
28/05/2025	0066825	MANUELLA GONCALVES DOMINGUES	24/10/2018	11
HEMO, GLICO, HBGLI, URINA, UREIA, CREA, TGO, TGP, NA, K, COLES, HDL, LDL, VLDL				
28/05/2025	0066827	JOELMA MENDES DE CARVALHO	26/04/1977	11
TGO, TGP, TRI, UREIA, HEMO, TSH, T4L, T4, CREA, URINA, PPF, COLES, HDL, LDL, VLDL GLICO, VITAD, B12				
28/05/2025	0066828	IVO CONCEIÇAO DE SOUSA	15/04/1955	11
CREA, GAMGT, TGO, TGP, TRI, HEMO, T4L, URICO, UREIA, TSH, T3, COLES, HDL, LDL, VLDL GLICO, HBGLI, INSUL				
28/05/2025	0066829	JOSELMA DE SAMPAIO GALDINO AVELINO	14/10/1997	11
HEMO, URINA, GLICO, NA, K, TGO, TGP, TSH, T4L, UREIA, CREA, COLES, HDL, LDL, VLDL TRI, B12, VITAD, FAN				
30/05/2025	0066830	JOAQUIM DIAS DE AMORIM LEITE	26/06/1969	11
TP, TTPA, HEMO				
30/05/2025	0066831	WELLINGTON ALVES MEDEIROS	25/02/1991	11
CREA, GAMGT, TGO, TGP, TRI, HEMO, T4L, URICO, UREIA, TSH, T3, COLES, HDL, LDL, VLDL GLICO, HBGLI, INSUL, AMILA, K, NA, B12, VITAD, URICO, CA, URINA, PPF, FE, FERRI				
30/05/2025	0066832	MARCIA APARECIDA DICIERI MONTEIRO DA SILVA	27/01/1954	11
URICO, CPK, K, NA, TGO, TGP, HEMO, TSH, T4L, MG, UREIA, CREA, TRI, COLES, HDL LDL, VLDL, GLICO, HBGLI, MICAI				
30/05/2025	0066833	EZELINA RODRIGUES DE OLIVEIRA	26/09/1954	11
UREIA, HEMO, CREA, TRI, URINA, COLES, HDL, LDL, VLDL, GLICO				
30/05/2025	0066834	MARIANA VIDAL DA SILVA	08/11/1989	11
HEMO, GLICO, COLES, HDL, LDL, VLDL, TRI, TSH, HIV, HBSAG, HCV, VDRL, URINA				
09/05/2025	0066879	DAVI APARECIDO DOS SANTOS	28/10/1992	18
ESPER				
09/05/2025	0066880	RENATO RAPOSO DA SILVA	14/12/1999	18
ESPER				
09/05/2025	0066881	ADEMIR LINS DE CARVALHO	30/06/1979	18
ESPER				

Pacientes por Data

SULENI MARIA RIBEIRO DOS SANTOS

Convenio :

Periodo de 01-05-2025 a 31-05-2025

Data	Codigo	Paciente	Dt.Nasc	Convenio
09/05/2025	0066882	FRANCISCO CRISTIANO DE MESQUITA	13/04/1994	18
ESPER				
09/05/2025	0066883	GERALDO JOSE VIANA SANTOS	22/09/1977	18
ESPER				
09/05/2025	0066884	DANIEL BASSANI	25/05/1993	18
ESPER				
09/05/2025	0066885	LUIZ HENRIQUE CARVALHO DE SOUZA	04/08/1999	18
ESPER				
02/05/2025	0066890	RN DE GABRIELLY CIPRIANO DAVID	29/04/2025	18
BILI				
11/05/2025	0066891	RN DE ALINE IZABEL GOMES DE ARAUJO	10/05/2025	18
HEMO, PCR				
05/05/2025	0066892	RN DE GLEICI KELLY DE LIMA LEITE	05/05/2025	18
ABO, RH				
05/05/2025	0066893	JOSEFA SUELI RIBEIRO DE ALMEIDA	26/12/1967	18
HEMO, TP, TTPA				
03/05/2025	0066894	RN DE MARIA EDUARDA DIAMANTINO LAMIN DA SILVA	03/05/2025	18
ABO, RH				
04/05/2025	0066895	RN DE ESTER DE SOUZA LEIROS	03/05/2025	18
BILI, RETIC				
04/05/2025	0066896	RN DE MARIA EDUARDA DIAMANTINO LAMIM DA SILVA	03/05/2025	18
HEMO, PCR				
05/05/2025	0066897	SILMARA SEBASTIAO	28/09/1968	18
HEMO				
05/05/2025	0066898	RN DE ESTER DE SOUZA LEIROS	03/05/2025	18
BILI				
05/05/2025	0066899	SILMARA SEBASTIAO	28/09/1968	18
HEMO				
06/05/2025	0066900	TAINARA LUIZ	23/02/2000	18
BHCG				

Pacientes por Data

SULENI MARIA RIBEIRO DOS SANTOS

Convenio :

Periodo de 01-05-2025 a 31-05-2025

Data	Codigo	Paciente	Dt.Nasc	Convenio
06/05/2025	0066901	BRUNA MARTINS	09/06/1992	18
URINA				
08/05/2025	0066902	SARAH RIBEIRO BATISTA	27/03/2001	18
URINA				
07/05/2025	0066903	DENIVALDA GOMES SILVa	27/04/1995	18
BILI, CREA, TGO, HEMO, URINA, DHL				
06/05/2025	0066904	RUTH REGINA MENDONCA DA SILVA	11/10/2002	18
HEMO, UREIA, CREA, NA, K, DHL, PROT, TGO, TGP, URINA				
06/05/2025	0066905	JESSICA MEIRELES SILVA DE OLIVEIRA	19/11/1994	18
HEMO, PCR				
06/05/2025	0066906	DYANA SANTOS DA SILVA	03/09/1981	18
BHCG				
06/05/2025	0066907	ISIS VIVIANE PASSOS DA SILVA	25/03/1985	18
HEMO, BHCG				
06/05/2025	0066908	FERNANDA APARECIDA DOS SANTOS	11/01/1987	18
URINA				
06/05/2025	0066909	IARA ROSALIA DE CARVALHO BATISTA COSTA	26/09/1994	18
HEMO, ABO, RH, VDRL, HIVT				
07/05/2025	0066910	RN DE IARA ROSALIA DE CARVALHO BATISTA COSTA	07/05/2025	18
HEMO, PCR				
07/05/2025	0066911	JAQUELINE COSTA DE OLIVEIRA	22/05/1996	18
BILI, UREIA, CREA, NA, K, TGO, TGP, HEMO				
10/05/2025	0066912	SILMARA SEBASTIAO	28/09/1968	18
UREIA, CREA, HEMO				
11/05/2025	0066913	SILMARA SEBASTIAO	28/09/1968	18
HEMO				
15/05/2025	0066914	MARIA EDUARDA BERNARDO JAIME FARIAS	02/04/2004	18
HEMO				
17/05/2025	0066915	RN DE ANA PAULA MARTINES AQUINO	14/05/2025	18
BILI				

Pacientes por Data

SULENI MARIA RIBEIRO DOS SANTOS

Convenio :

Periodo de 01-05-2025 a 31-05-2025

Data	Codigo	Paciente	Dt.Nasc	Convenio
17/05/2025	0066916	RN DE JAQUELINE DA SILVA DOS SANTOS	16/05/2025	18
HEMO, PCR				
18/05/2025	0066917	RN DE NICOLE DANIELE DO NASCIMENTO VIEIRA	08/05/2005	18
HEMO, PCR				
20/05/2025	0066918	ADRIELY RANGEL ALVES	17/04/2002	18
HEMO				
20/05/2025	0066919	RN DE RAQUEL TRINDADE GOMES DA SILVA	17/05/2025	18
BILI				
07/05/2025	0066920	ELLEN SILVA ALVES DE MOURA	21/01/1999	18
HEMO, URINA, UROC, ANT11				
07/05/2025	0066921	ISABELLA DA SILVA SANTOS ZAGO PEREIRA	14/02/2002	18
URINA				
07/05/2025	0066922	VITORIA MARIA DA SILVA	26/02/2000	18
URINA				
07/05/2025	0066923	KARINE ARAUJO CARDOSO DE SOUZA	13/11/1994	18
HEMO, UREIA, CREA, URICO, TGO, TGP, BILI, DHL, PROT, NA, K, TP, TTPA, FTR, HIVT ABO, RH, URINA				
10/05/2025	0066924	JADY DE SOUZA BONFIM	01/12/2001	18
URINA, CREA, K, NA, HEMO, PCR, HCV, HBSAG, VDRL, HIV				
07/05/2025	0066925	SILMARA SEBASTIAO	28/09/1968	18
HEMO				
06/05/2025	0066926	SILMARA SEBASTIAO	28/09/1968	18
HEMO				
06/05/2025	0066927	RN DE ESTER DE SOUZA LEIROS	03/05/2025	18
BILI				
01/05/2025	0066928	RN DE GABRIELLY CIPRIANO DAVID	29/04/2025	18
BILI				
06/05/2025	0066937	RN DE IARA ROSALIA DE CARVALHO BATISTA COSTA	06/05/2025	18
ABO, RH, COMBD				

Pacientes por Data

SULENI MARIA RIBEIRO DOS SANTOS

Convenio :

Periodo de 01-05-2025 a 31-05-2025

Data	Codigo	Paciente	Dt.Nasc	Convenio
07/05/2025	0066938	RN DE NYDIANE SANTANA SANTOS DE LIRA	07/05/2025	18
ABO, RH, COMBD				
08/05/2025	0066939	RN DE AGATHA DAIANE DE JESUS CUNHA	08/05/2025	18
ABO, RH, COMBD				
08/05/2025	0066940	RN DE ELISANGELA CEZARIO LOPES	08/05/2025	18
ABO, COMBD, RH				
09/05/2025	0066941	RN DE PRISCILA BENTO	09/05/2025	18
ABO, RH				
18/05/2025	0066942	RN DE ANA CAROLINA DALLA PAGUNG	18/05/2025	18
ABO, RH, COMBD				
18/05/2025	0066943	ADRIELY RANGEL ALVES	17/04/2002	18
ABO, RH, VDRL, HIVT				
17/05/2025	0066944	RN DE RAQUEL TRINDADE GOMES DA SILVA	17/05/2025	18
ABO, RH				
17/05/2025	0066945	RN DE THAIS ROBERTA DOS SANTOS DANTAS	17/05/2025	18
ABO, RH				
17/05/2025	0066946	RN DE JAQUELINE DA SILVA DOS SANTOS	16/05/2025	18
ABO, RH				
17/05/2025	0066947	RN DE GRAZIELLE SALDANHA BENTO	16/05/2025	18
ABO, RH, COMBD				
16/05/2025	0066948	RN DE DENIVALDA GOMES SILVA	16/05/2025	18
ABO, RH, COMBD				
15/05/2025	0066949	RN DE MARIA EDUARDA BERNARDO JAIME FARIAS	15/05/2025	18
ABO, RH, COMBS				
15/05/2025	0066950	RN DE EDISSA FABIANA DE SOUZA MARTINS DE CARVALHO	14/05/2025	18
COMBD, ABO, RH				
14/05/2025	0066951	RN DE ANA PAULA MARTINES AQUINO	14/05/2025	18
COMBD, ABO, RH				
13/05/2025	0066952	RN DE ALINE IZABEL GOMES DE ARAUJO	10/05/2025	18
HEMO				

Pacientes por Data

SULENI MARIA RIBEIRO DOS SANTOS

Convenio :

Periodo de 01-05-2025 a 31-05-2025

Data	Codigo	Paciente	Dt.Nasc	Convenio
12/05/2025	0066953	RN DE ALINE IZABEL GOMES DE ARAUJO	10/05/2025	18
LCR, VDRL, DIF, CULT, BACTE				
12/05/2025	0066954	RN DE ALINE IZABEL GOMES DE ARAUJO	10/05/2025	18
PLAQ, BILI				
10/05/2025	0066955	RN DE ALINE IZABEL GOMES DE ARAUJO	10/05/2025	18
HEMO, PCR, FTR, CITGG, TOXG, RUIGG, CITM, TOXM, RUIGM, VDRL				
10/05/2025	0066956	ALINE IZABEL GOMES DE ARAUJO	22/04/1992	18
HEMO, ABO, RH, PCR, HIVT, FTR, HBSAG, ANTIS, HBE, HCV, VDRL				
10/05/2025	0066957	RN ALINE IZABEL GOMES DE ARAUJO	10/05/2025	18
ABO, RH, COMBD				
09/05/2025	0066958	RN DE ERICA DOS SANTOS	09/05/2025	18
ABO, RH, COMBD				
07/05/2025	0066959	NYDIANE SANTANA SANTOS DE LIRA	21/12/2001	18
VDRL, ABO, HIVT, RH				
07/05/2025	0066960	RN DE LORRAYNNE STHEPHANNE ALVES VIEIRA	06/05/2025	18
ABO, RH, COMBD				
07/05/2025	0066961	JESSICA DE CARVALHO ESPIRITO SANTO	13/09/1992	18
CREA, DHL, TGO, HEMO, URINA				
07/05/2025	0066962	ISABELLA RODRIGUES ROQUE	30/03/2004	18
BHCG				
07/05/2025	0066963	BIANCA SIQUEIRA SOARES PEREIRA	16/10/1999	18
BHCG				
07/05/2025	0066964	IVONETE NEVES DE BRITO	25/05/1989	18
URINA				
07/05/2025	0066965	IRIS CRISTINA SILVA BANIS	06/12/2000	18
URINA				
07/05/2025	0066966	THAYNA FAGUNDES SALGADO	18/08/2006	18
BHCG				
06/05/2025	0066968	ERIKA SILVA DE MELO	21/11/1997	18
AMILA, BILI, K, NA, TGO, HEMO				

Pacientes por Data

SULENI MARIA RIBEIRO DOS SANTOS

Convenio :

Periodo de 01-05-2025 a 31-05-2025

Data	Codigo	Paciente	Dt.Nasc	Convenio
06/05/2025	0066969	LUCIANA DOS REIS	03/01/1978	18
HEMO, PCR, BHCG, TP, TTPA				
06/05/2025	0066970	SIRLENE DE JESUS COSTA	09/02/2004	18
URINA				
01/05/2025	0067018	VITORIA SANTOS VELARDO DA SILVA	22/09/2001	18
URINA				
01/05/2025	0067019	ISABELA OLIVEIRA DOS SANTOS	03/10/1997	18
HEMO, PCR, BHCG				
01/05/2025	0067020	JENNIFER APARECIDA DA SILVA	13/08/2003	18
BILI, MG, TGO, TGP, HEMO				
02/05/2025	0067021	FERNANDA CABRAL MARTINS SANTOS	06/10/1989	18
GLICO				
02/05/2025	0067022	ESTER DE SOUZA LEIROS	14/02/2001	18
HEMO, ABO, RH, HIVT, FTR				
02/05/2025	0067023	ALICIA CARDOSO DA SILVA	13/07/2005	18
URINA				
02/05/2025	0067024	ANDRESSA RIBEIRO OLIVEIRA	14/12/1993	18
ABO, RH				
03/05/2025	0067025	TATIANE PETENUSSO DE OURA	16/08/1994	18
BHCG				
03/05/2025	0067026	MARIA EDUARDA DIAMANTINO LAMIM DA SILVA	13/02/2005	18
FTR, HIVT, HEMO, ABO, RH				
03/05/2025	0067027	JULIA NICOLY HATTA DE ASSIS	02/03/2003	18
URINA				
04/05/2025	0067028	SILMARA SEBASTIAO	28/09/1968	18
HEMO, UREIA, CREA, NA, K, BILI, TGO, TGP, TP, TTPA, ABO, RH				
04/05/2025	0067029	LUANNA MIRELLY ACILINO DE SOUZA	12/04/1992	18
HEMO, TP, TTPA, UREIA, CREA, NA, K, URICO, AMILA, BILI, DHL, FAL, GAMGT, PROT, TGO TGP, BHCG, URINA				

Pacientes por Data

SULENI MARIA RIBEIRO DOS SANTOS

Convenio :

Periodo de 01-05-2025 a 31-05-2025

Data	Codigo	Paciente	Dt.Nasc	Convenio
04/05/2025	0067030	SAMANTHA FERREIRA BELTRAN DOS SANTOS	22/10/1999	18
URINA				
04/05/2025	0067031	NIVEA PERES SOARES DO PRADO	28/02/1986	18
URINA				
05/05/2025	0067032	VANESSA DE LIMA CARVALHO	17/07/1995	18
URINA				
05/05/2025	0067033	RAISA DE FARIAS	06/05/1995	18
URINA				
05/05/2025	0067034	GLEICI KELLY DE LIMA LEITE	04/12/2008	18
HEMO, ABO, RH, HIVT, FTR				
05/05/2025	0067035	JAQUELINE COSTA DE OLIVEIRA	22/05/1996	18
BILI, UREIA, CREA, DHL, TGO, TGP, HEMO				
06/05/2025	0067036	LORRAYNNE STHEPHANNE ALVES VIEIRA	18/06/1993	18
HEMO, ABO, RH, HIVT, VDRL, FTR				
07/05/2025	0067197	CAMILA NUNES DE ALMEIDA	07/10/1986	18
BHCG				
08/05/2025	0067198	MONICA BARRETO ALVES	01/01/1983	18
HEMO, TGO, TGP, BILI, CREA, DHL, URINA				
08/05/2025	0067199	BRUNA SANCHES BITTENER	17/12/1995	18
HEMO, PCR				
08/05/2025	0067200	AGATHA DAIANE DE JESUS CUNHA	22/08/1991	18
HEMO, PCR, VDRL, ABO, RH, HIVT, FTR				
08/05/2025	0067201	HELEN MAIRA DA SILVA FERRONI	19/04/2000	18
HEMO, PCR, BHCG				
08/05/2025	0067202	KETHELLEN ANGELICA DA CRUZ SILVA	03/03/2003	18
URINA				
08/05/2025	0067203	ELISANGELA CEZARIO LOPES	11/09/1980	18
HEMO, ABO, RH, VDRL, HIVT				
08/05/2025	0067204	GRAZIELLY PACHECO GONCALVES DE MORAES	20/09/2005	18
HEMO, FTR, HIVT, ABO, RH				

Pacientes por Data

SULENI MARIA RIBEIRO DOS SANTOS

Convenio :

Periodo de 01-05-2025 a 31-05-2025

Data	Codigo	Paciente	Dt.Nasc	Convenio
08/05/2025	0067205	MAYARA GOIS DA SILVA	23/03/2000	18
HEMO, URINA, BHCG				
09/05/2025	0067206	PRISCILA BENTO	24/07/2001	18
HEMO, VDRL, RH, ABO, FTR, HIVT				
09/05/2025	0067207	ERICA DOS SANTOS	12/01/1986	18
HEMO, ABO, RH, HIVT, FTR				
09/05/2025	0067208	CARLA HIDALGO RODRIGUES	04/09/2007	18
HEMO, PCR				
09/05/2025	0067209	MIREILLE IZABELLE LEONARDO SCALIA GARBES	22/06/1989	18
HEMO, FTR, VDRL				
10/05/2025	0067210	DANIELA DAS GRACAS MARIA SOUZA	29/09/1979	18
HEMO				
10/05/2025	0067211	NATACHA MORAIS ALVES DA SILVA	02/11/1991	18
HEMO, PCR, URINA				
15/05/2025	0067212	LIDIA CAROLINE SANTOS DA CRUZ	05/11/1997	18
URINA				
12/05/2025	0067213	VANESSA JOICE DA SILVA	22/04/1997	18
HEMO, BHCG				
12/05/2025	0067214	ANDRESSA RIBEIRO OLIVEIRA	14/12/1993	18
HEMO				
11/05/2025	0067215	BARBARA PRATES SIQUEIRA	27/05/2002	18
BHCG, URINA				
09/05/2025	0067216	RN DE IARA ROSALIA DE CARVALHO BATISTA 09/05/2025		18
BILI				
09/05/2025	0067217	GRAZIELLY PACHECO GONCALVES DE MORAES	20/09/2005	18
HEMO				
10/05/2025	0067218	RN-1 DE IARA ROSALIA DE CARVALHO BATISTA 09/05/2025		18
BILI				
15/05/2025	0067219	BARBARA PRATES SIQUEIRA	27/05/2002	18
BILI, CREA, MG, NA, K, TGO, TGP, UREIA, HEMO, PCR, URINA, UROC, ATB				

Pacientes por Data

SULENI MARIA RIBEIRO DOS SANTOS

Convenio :

Periodo de 01-05-2025 a 31-05-2025

Data	Codigo	Paciente	Dt.Nasc	Convenio
21/05/2025	0067220	LETICIA APARECIDA DEL ANGELO	14/12/1994	18
HEMO				
22/05/2025	0067221	RN DE GIOVANA GUIMARAES LAURIANO	20/05/2025	18
BILI				
21/05/2025	0067222	RN DE MARTA VITORIA DE ASSIS DOS SANTOS	19/05/2025	18
HEMO, PCR				
19/05/2025	0067223	CECILIA SANTOS AQUINO	14/05/2025	18
BILI				
19/05/2025	0067224	RN DE RAQUEL TRINDADE GOMES DA SILVA	17/05/2025	18
BILI				
08/05/2025	0067225	SILMARA SEBASTIAO	28/09/1968	18
HEMO				
08/05/2025	0067226	RN DE IARA ROSALIA DE CARVALHO BATISTA COSTA	08/05/2025	18
BILI				
08/05/2025	0067227	RN DE GLEICI KELLY DE LIMA LEITE	05/05/2025	18
BILI				
13/05/2025	0067228	MARIA EDUARDA LEIROS DA SILVA	25/07/2006	18
BHCG, ABO, RH				
12/05/2025	0067229	LUANA SILVA DE ARAUJO	15/05/1997	18
HEMO, BHCG				
13/05/2025	0067230	JESSICA PATRICIA MENDONCA URSULINO DAS CHAGAS	08/06/1992	18
BILI, UREIA, CREA, DHL, TGO, TGP, HEMO, URINA				
13/05/2025	0067231	ADRIANA LOPES DE OLIVEIRA	29/10/1991	18
HEMO, PCR, URINA, BHCG				
13/05/2025	0067232	ELLEN SILVA ALVES DE MOURA	21/01/1999	18
URINA				
13/05/2025	0067233	GIOVANNA BEATRIZ BORGES DOS PASSOS NEVES	18/01/2000	18
BILI, DHL, TGP, TP, TTPA, HEMO, BHCG				
13/05/2025	0067234	JENNIFER APARECIDA DA SILVA	13/08/2003	18
HEMO, PCR				

Pacientes por Data

SULENI MARIA RIBEIRO DOS SANTOS

Convenio :

Periodo de 01-05-2025 a 31-05-2025

Data	Codigo	Paciente	Dt.Nasc	Convenio
13/05/2025	0067235	GABRIELA FERREIRA DE LIMA	05/01/2004	18
URINA				
13/05/2025	0067236	NICOLE SILVA DOS SANTOS	18/07/2004	18
URINA				
13/05/2025	0067237	DENIVALDA GOMES SILVA	27/04/1995	18
HEMO, CREA, TGO, TGP, BILI, DHL, URINA				
14/05/2025	0067238	HELLEN INGRYDDY ANDRADE DOS SANTOS	02/08/2003	18
HEMO, PCR				
14/05/2025	0067239	JOYCE DA SILVA SANTOS	07/07/1997	18
URINA				
14/05/2025	0067240	PALLOMA DAYANE FRANCISCO DARCI	24/06/1996	18
URINA				
14/05/2025	0067241	NATANIELE MENDES SOUZA DO PRADO	25/06/1996	18
HEMO, PCR, UREIA, CREA, NA, K, TGO, TGP, URINA				
14/05/2025	0067242	GISELE MOREIRA MALANOSKI	14/12/1996	18
HEMO				
14/05/2025	0067243	ANA PAULA MARTINES AQUINO	12/07/1986	18
HIVT, FTR, HEMO, PCR, VDRL, ABO, RH				
14/05/2025	0067244	EDISSA FABIANA DE SOUZA MARTINS DE CAMARGO	10/10/1999	18
HEMO, VDRL, ABO, RH, HIVT				
14/05/2025	0067245	DENIVALDA GOMES SILVA	27/04/1995	18
BILI, CREA, DHL, K, PROT, NA, TGO, TGP, UREIA, TP, TTPA, HEMO, URINA				
14/05/2025	0067246	VIVIANE DA SILVA RODRIGUES	19/06/2001	18
URINA				
15/05/2025	0067247	PRISCILA CLARA SILVA MEDINA	29/05/2004	18
BHCG				
15/05/2025	0067248	MARIA EDUARDA BERNARDO JAIME FARIAS	02/04/2004	18
HIVT, FTR, HEMO, ABO, RH, VDRL				
15/05/2025	0067249	NATASHA DO ESPIRITO SANTO RODRIGUES	17/05/2000	18
TTPA, TP, HEMO, ABO, RH				

Pacientes por Data

SULENI MARIA RIBEIRO DOS SANTOS

Convenio :

Periodo de 01-05-2025 a 31-05-2025

Data	Codigo	Paciente	Dt.Nasc	Convenio
16/05/2025	0067250	DENIVALDA GOMES SILVa	27/04/1995	18
HEMO, UREIA, CREA, NA, K, URICO, BILI, DHL, TGO, TGP, PCR, HIVT, FTR, VDRL, TTPA ABO, RH				
16/05/2025	0067260	EDUARDO DOS SANTOS NICOLAU	05/11/1981	18
ESPE1				
16/05/2025	0067261	DONIZETI APARECIDO PEREIRA	27/11/1984	18
ESPE1				
16/05/2025	0067262	JUVENAL CLEMENTE DE AGUIAR JUNIOR	22/06/1984	18
ESPE1				
16/05/2025	0067263	CARLOS HENRIQUE SA DA SILVA	22/11/1991	18
ESPE1				
30/05/2025	0067282	ROGERIO PINTO DE MORAES	13/09/1981	18
ESPER				
30/05/2025	0067295	LUAN DOS SANTOS ALMEIDA	14/10/1994	18
ESPER				
01/05/2025	0067297	GIVALDO QUIRINO SANTOS	08/11/1953	18
CREA, LACTA, K, NA, UREIA, GASO, HEMO, PCRT				
01/05/2025	0067298	EVERTON FERREIRA DA SILVA	19/10/1984	18
CREA, LACTA, K, NA, UREIA, GASO, TP, TTPA, HEMO, PCRT				
01/05/2025	0067299	RUBENS COSSA PIRES	24/12/1949	18
CREA, K, NA, UREIA, HEMO, PCRT				
03/05/2025	0067300	EVERTON FERREIRA DA SILVA	19/10/1984	18
GASO				
15/05/2025	0067303	MARIA APARECIDA DE PAULA	17/02/1951	18
HEMO, PCRT, UREIA, CREA, NA, K				
15/05/2025	0067304	GIVALDO QUIRINO SANTOS	08/11/1953	18
HEMO, PCRT, UREIA, CREA, NA, K, GASO				
15/05/2025	0067305	ANTONIO GALDINO DA SILVA	27/03/1952	18
HEMO, PCRT, UREIA, CREA, NA, K				

Pacientes por Data

SULENI MARIA RIBEIRO DOS SANTOS

Convenio :

Periodo de 01-05-2025 a 31-05-2025

Data	Codigo	Paciente	Dt.Nasc	Convenio
16/05/2025	0067306	ANTONIO GALDINO DA SILVA	27/03/1952	18
HEMO, PCRT, UREIA, CREA, NA, K				
16/05/2025	0067307	JOAO EUZEBIO LEITE	16/05/1955	18
HEMO, GASO, PCRT, UREIA, CREA, NA, K				
16/05/2025	0067308	GIVALDO QUIRINO SANTOS	08/11/1953	18
HEMO, GASO, PCRT, UREIA, CREA, NA, K				
16/05/2025	0067309	ZULMIRA DE ARAUJO PEREIRA	10/09/1935	18
HEMO, GASO, PCRT, UREIA, CREA, NA, K				
17/05/2025	0067310	ANTONIO GALDINO DA SILVA	27/03/1952	18
HEMO, PCRT, UREIA, CREA, NA, K				
17/05/2025	0067311	ZULMIRA DE ARAUJO PEREIRA	10/09/1935	18
HEMO, PCRT, UREIA, CREA, NA, K				
17/05/2025	0067312	GIVALDO QUIRINO SANTOS	08/11/1953	18
HEMO, PCRT, UREIA, CREA, NA, K, GASO				
17/05/2025	0067313	GIVALDO QUIRINO SANTOS	08/11/1953	18
GASO				
17/05/2025	0067314	GIVALDO QUIRINO SANTOS	08/11/1953	18
GASO				
17/05/2025	0067315	ZULMIRA DE ARAUJO PEREIRA	10/09/1935	18
HEMO, UREIA, CREA, NA, K, PCRT				
17/05/2025	0067316	GIVALDO QUIRINO SANTOS	08/11/1953	18
HEMO, UREIA, CREA, NA, K, PCRT, GASO				
17/05/2025	0067317	ANTONIO GALDINO DA SILVA	27/03/1952	18
HEMO, UREIA, CREA, NA, K, PCRT, GASO				
18/05/2025	0067318	JOAO EUZEBIO LEITE	16/05/1955	18
HIV, HCV, VDRL, HBSAG				
18/05/2025	0067319	ILZA GONÇALVES DE SOUSA	06/09/1967	18
GASO				
19/05/2025	0067320	ZULMIRA DE ARAUJO PEREIRA	10/09/1935	18
HEMO, PCRT, UREIA, CREA, NA, K				

Pacientes por Data

SULENI MARIA RIBEIRO DOS SANTOS

Convenio :

Periodo de 01-05-2025 a 31-05-2025

Data	Codigo	Paciente	Dt.Nasc	Convenio
19/05/2025	0067321	ILZA GONÇALVES DE SOUSA	06/09/1967	18
HEMO, PCRT, UREIA, CREA, NA, K				
19/05/2025	0067322	ANTONIO GALDINO DA SILVA	27/03/1952	18
HEMO, PCRT, UREIA, CREA, NA, K, GASO				
19/05/2025	0067323	ZULMIRA DE ARAUJO PEREIERA	10/09/1935	18
CREA, K, NA, UREIA, HEMO, PCRT				
20/05/2025	0067324	ANTONIO GALDINO DA SILVA	27/03/1952	18
CREA, LACTA, K, NA, UREIA, GASO, HEMO, PCRT				
19/05/2025	0067325	ILZA GONCALVES DE SOUSA	06/09/1967	18
CREA, LACTA, K, NA, UREIA, GASO, HEMO, PCRT				
23/05/2025	0067327	ILZA GONÇALVES DE SOUSA	06/09/1967	18
GASO				
23/05/2025	0067328	MARLENE SANTANA CAMPOS	05/06/1943	18
GASO				
23/05/2025	0067329	ILZA GONÇALVES DE SOUSA	09/06/1967	18
HEMO, NA, K, UREIA, CREA, PCRT, GASO				
23/05/2025	0067330	FAUSTINA ROQUE DE OLIVEIRA	06/05/1955	18
HEMO, NA, K, UREIA, CREA, PCRT, TP, TTPA, GASO				
23/05/2025	0067331	MARLENE DE SANTANA CAMPOS	05/06/1943	18
HEMO, NA, K, UREIA, CREA, PCRT, TP, TTPA, GASO				
25/05/2025	0067338	ILZA GONÇALVES DE SOUSA	06/09/1967	18
HEMO, UREIA, CREA, GASO				
25/05/2025	0067339	MARLENE DE SANT ANA CAMPOS	05/06/1943	18
HEMO, PCRT, UREIA, CREA, NA, K, GASO				
25/05/2025	0067340	FAUSTINA ROQUE DE OLIVEIROS	06/05/1955	18
HEMO, PCRT, UREIA, CREA, NA, K				
24/05/2025	0067341	MARLENE DE SANTANA CAMPOS	05/06/1943	18
GASO, GASO				
23/05/2025	0067342	FAUSTINA ROQUE DE OLIVEIROS	06/05/1955	18
HEMO, PCRT, UREIA, CREA, NA, K				

Pacientes por Data

SULENI MARIA RIBEIRO DOS SANTOS

Convenio :

Periodo de 01-05-2025 a 31-05-2025

Data	Codigo	Paciente	Dt.Nasc	Convenio
23/05/2025	0067343	ILZA GONÇALVES DE SOUSA	06/09/1967	18
HEMO, PCRT, UREIA, CREA, NA, K, GASO				
22/05/2025	0067344	MARLENE DE SANTANA CAMPOS	05/06/1943	18
URINA, UROC, ANT11, CULT, ATB, HEMOC, HEMOC, ANT20, ANT20, HEMO, UREIA, CREA, NA, K, GASO PCRT, TP, TTPA				
21/05/2025	0067345	EDNEIA APARECIDA ASSIS	12/03/1968	18
HEMO, TP, TTPA, PCRT, UREIA, CREA, NA, K				
21/05/2025	0067346	ILZA GONÇALVES DE SOUSA	06/09/1967	18
GASO				
21/05/2025	0067347	ZULMIRA DE ARAUJO PEREIRA	10/09/1935	18
HEMOC, HEMOC, ANT20, ANT20				
21/05/2025	0067348	ILZA GONÇALVES DE SOUSA	06/09/1967	18
HEMO, PCRT, UREIA, CREA, NA, K, GASO				
21/05/2025	0067349	ZULMIRA DE ARAUJO PEREIRA	10/09/1935	18
HEMO, PCRT, UREIA, CREA, NA, K				
21/05/2025	0067350	ANTONIO GALDINO DA SILVA	27/03/1952	18
HEMO, PCRT, UREIA, CREA, NA, K				
13/05/2025	0067351	GIVALDO QUIRINO SANTOS	08/11/1953	18
HEMO, LACTA, NA, K, UREIA, CREA, PCRT, GASO				
12/05/2025	0067352	ALBERTO OLIVEIRA SANTOS	04/07/1995	18
HEMO, PCRT				
12/05/2025	0067353	EDNEIA APARECIDA	12/03/1968	18
HEMO, TP, TTPA, TGO, TGP, GAMGT, PCRT, UREIA, CREA, NA, K, URINA				
12/05/2025	0067354	GIVALDO QUIRINO SANTOS	08/11/1953	18
HEMO, GASO, PCRT, UREIA, CREA, NA, K				
12/05/2025	0067355	MARIA APARECIDA DE PAULA	17/02/1951	18
HEMO, GASO, PCRT, UREIA, CREA, NA, K				
11/05/2025	0067356	GIVALDO QUIRINO SANTOS	08/11/1953	18
HEMO, UREIA, CREA, NA, K, PCRT, GASO				

Pacientes por Data

SULENI MARIA RIBEIRO DOS SANTOS

Convenio :

Periodo de 01-05-2025 a 31-05-2025

Data	Codigo	Paciente	Dt.Nasc	Convenio
11/05/2025	0067357	MARIA APARECIDA DE PAULA	17/02/1951	18
HEMO, UREIA, CREA, NA, K, PCRT				
11/05/2025	0067358	ISABEL AUGUSTA AZEVEDO	05/08/1939	18
HEMO, UREIA, CREA, NA, K, PCRT				
09/05/2025	0067359	GIVALDO QUIRINO SANTOS	08/11/1953	18
HEMO, GASO, PCRT, MG, UREIA, CREA, NA, K				
09/05/2025	0067360	ISABEL AUGUSTA AZEVEDO	05/08/1939	18
HEMO, PCRT, UREIA, CREA, NA, K				
09/05/2025	0067361	ISABEL AUGUSTA AZEVEDO	05/08/1939	18
HEMO, PCRT, UREIA, CREA, NA, K, CPK, CKMB, TROPO, LACTA, GASO				
09/05/2025	0067362	GIVALDO QUIRINO SANTOS	08/11/1953	18
HEMO, PCRT, UREIA, CREA, NA, K, GASO				
09/05/2025	0067363	LORDES DA CRUZ SANTOS	12/06/1945	18
HEMO, PCRT, UREIA, CREA, NA, K				
08/05/2025	0067364	GIVALDO QUIRINO SANTOS	08/11/1953	18
GASO				
07/05/2025	0067366	GIVALDO QUIRINO SANTOS	08/11/1953	18
HEMO, GASO, PCRT, UREIA, CREA, NA, K				
07/05/2025	0067367	LOURDES DA CRUZ SANTOS	12/06/1945	18
HEMO, PCRT, UREIA, CREA, NA, K				
07/05/2025	0067368	EVERTON FERREIRA DA SILVA	19/10/1984	18
HEMO				
07/05/2025	0067369	LORDES DA CRUZ SANTOS	12/06/1945	18
HEMO, PCRT, UREIA, CREA, NA, K				
07/05/2025	0067370	EVERTON FERREIRA DA SILVA	19/10/1984	18
HEMO, PCRT, UREIA, CREA, NA, K, BILI, LACTA, TP, TTPA, GASO				
07/05/2025	0067371	GIVALDO QUIRINO SANTOS	08/11/1953	18
HEMO, PCRT, UREIA, CREA, NA, K, LACTA, GASO				
12/05/2025	0067372	GIVALDO QUIRINO SANTOS	08/11/1953	18
CULT, ATB				

Pacientes por Data

SULENI MARIA RIBEIRO DOS SANTOS

Convenio :

Periodo de 01-05-2025 a 31-05-2025

Data	Codigo	Paciente	Dt.Nasc	Convenio
05/05/2025	0067373	GIVALDO QUIRINO SANTOS	08/11/1953	18
HEMO, GASO, PCRT, UREIA, CREA, NA, K				
05/05/2025	0067374	LOURDES DA CRUZ SANTOS	12/06/1945	18
HEMO, PCRT, UREIA, CREA, NA, K				
05/05/2025	0067375	EVERTON FERREIRA DA SILVA	19/10/1984	18
HEMO, TP, TTPA, PROT, BILI, FAL, CA, MG, TGO, TGP, GAMGT, DHL, PCRT, UREIA, CREA NA, K, GASO				
05/05/2025	0067376	GIVALDO QUIRINO SANTOS	08/11/1953	18
GASO, TROPO				
05/05/2025	0067377	LORDES DA CRUZ SANTOS	12/06/1945	18
HEMO, PCRT, UREIA, CREA, NA, K				
05/05/2025	0067378	GIVALDO QUIRINO SANTOS	08/11/1953	18
HEMO, PCRT, UREIA, CREA, NA, K, GASO				
05/05/2025	0067379	EVERTON FERREIRA DA SILVA	19/10/1984	18
HEMO, PCRT, UREIA, CREA, NA, K, GASO				
04/05/2025	0067380	GIVALDO QUIRINO SANTOS	08/11/1953	18
GASO				
04/05/2025	0067381	LOURDES DA CRUZ SANTOS	12/06/1945	18
HEMO, TROPO, CPK, CKMB, PCRT, UREIA, CREA, NA, K				
04/05/2025	0067382	EVERTON FERREIRA DA SILVA	19/10/1984	18
HEMO, GASO, PCRT, UREIA, CREA, NA, K				
04/05/2025	0067383	GIVALDO QUIRINO SANTOS	08/11/1953	18
HEMO, PCRT, UREIA, CREA, NA, K				
03/05/2025	0067385	EVERTON FERREIRA DA SILVA	19/10/1984	18
HEMO, UREIA, CREA, NA, K, PCRT, LACTA, GASO				
03/05/2025	0067386	GIVALDO QUIRINO SANTOS	08/11/1953	18
HEMO, PCRT, UREIA, CREA, NA, K				
03/05/2025	0067387	LORDES DA CRUZ SANTOS	12/06/1945	18
HEMO, PCRT, UREIA, CREA, NA, K, TP, TTPA, CPK, CKMB, TROPO				

Pacientes por Data

SULENI MARIA RIBEIRO DOS SANTOS

Convenio :

Periodo de 01-05-2025 a 31-05-2025

Data	Codigo	Paciente	Dt.Nasc	Convenio
03/05/2025	0067388	APARECIDO BORGES DOS SANTOS	15/09/1949	18
HEMO, PCRT, UREIA, CREA, NA, K, GASO				
02/05/2025	0067389	LORDES DA CRUZ SANTOS	12/06/1945	18
TROPO, CPK, CKMB				
02/05/2025	0067390	APARECIDO BORGES DOS SANTOS	15/09/1949	18
GASO				
02/05/2025	0067391	EVERTON FERREIRA DA SILVA	19/10/1984	18
GASO				
02/05/2025	0067392	LOURDES DA CRUZ SANTOS	12/06/1945	18
CPK, CKMB, TROPO				
01/05/2025	0067393	LOURDES DA CRUZ SANTOS	12/06/1945	18
TROPO, CPK, CKMB				
01/05/2025	0067394	EVERTON FERREIRA DA SILVA	19/10/1984	18
GASO				
01/05/2025	0067395	GIVALDO QUIRINO SANTOS	08/11/1953	18
HEMO, PCRT, UREIA, CREA, NA, K				
01/05/2025	0067396	RUBENS COSSA PIRES	24/12/1949	18
HEMO, PCRT, UREIA, CREA, NA, K				
12/05/2025	0067397	PATRICIA GOMES ROSA	08/04/1978	18
HEMO, PCRT, UREIA, CREA, NA, K				
12/05/2025	0067398	WILSON ROBERTO GIOVANELLI	04/09/1973	18
HEMO, PCRT, MG, UREIA, CREA, NA, K				
12/05/2025	0067399	WALDIR RODRIGUES DE CARVALHO	14/11/1968	18
HEMO, PCRT, UREIA, CREA, NA, K				
12/05/2025	0067400	OSVALDO RODRIGUES COSTA	06/07/1948	18
HEMO, PCRT, UREIA, CREA, NA, K				
12/05/2025	0067401	ROSALINA ANDREZA DE ARAUJO	02/05/1931	18
HEMO, TP, TTPA, PCRT, UREIA, CREA, NA, K				
12/05/2025	0067402	MAYARA FERREIRA DOS SANTOS	01/08/1994	18
ANTAG, ANTAM, HBSAG				

Pacientes por Data

SULENI MARIA RIBEIRO DOS SANTOS

Convenio :

Periodo de 01-05-2025 a 31-05-2025

Data	Codigo	Paciente	Dt.Nasc	Convenio
13/05/2025	0067403	CRISTIANE DOS SANTOS MARTINS	02/09/1981	18
HEMO, PCRT, UREIA, CREA, NA, K				
13/05/2025	0067404	MARISA APARECIDA STOIANOV	01/07/1973	18
HEMO, PCRT, UREIA, CREA, NA, K				
13/05/2025	0067405	ILZA GONÇALVES DE SOUSA	06/09/1967	18
HEMO, PCRT, UREIA, CREA, NA, K				
13/05/2025	0067406	AMAURI FERREIRA	11/10/1958	18
HEMO, PCRT, UREIA, CREA, NA, K				
13/05/2025	0067407	MARCOS SANCHES	29/04/1974	18
HEMO, PCRT, UREIA, CREA, NA, K				
13/05/2025	0067408	ZENEIDE LEITE DE LIMA	11/09/1931	18
HEMO, PCRT, UREIA, CREA, NA, K				
13/05/2025	0067409	LORDES DA CRUZ SANTOS	12/06/1945	18
HEMO, PCRT, UREIA, CREA, NA, K				
13/05/2025	0067410	ISABEL AUGUSTA AZEVEDO	05/08/1939	18
HEMO, PCRT, UREIA, CREA, NA, K				
13/05/2025	0067411	WALDIR RODRIGUES DE CARVALHO	14/11/1968	18
HEMO, PCRT, UREIA, CREA, NA, K				
13/05/2025	0067412	ANTONIO GALDINO DA SILVA	27/03/1952	18
HEMO, PCRT, UREIA, CREA, NA, K, URINA				
13/05/2025	0067413	VIVALDE AFFONSO CORREA	27/02/1940	18
HEMO, PCRT, UREIA, CREA, NA, K, URINA				
13/05/2025	0067414	JOSE CANDIDO DA SILVA	13/04/1941	18
HEMO, PCRT, UREIA, CREA, NA, K				
13/05/2025	0067415	OSVALDO RODRIGUES COSTA	06/07/1948	18
HEMO, PCRT, UREIA, CREA, NA, K				
14/05/2025	0067416	VIVALDE AFFONSO CORREA	27/02/1940	18
HEMO, UREIA, CREA, NA, K, PCRT				
15/05/2025	0067417	WILSON ROBERTO GIOVANELLI	04/09/1973	18
HEMO, PCRT, UREIA, CREA, NA, K				

Pacientes por Data

SULENI MARIA RIBEIRO DOS SANTOS

Convenio :

Periodo de 01-05-2025 a 31-05-2025

Data	Codigo	Paciente	Dt.Nasc	Convenio
16/05/2025	0067418	CLOVIS MATOS FILHO	16/02/1955	18
HEMO, TP, TTPA, FAL, MG, PROT, BILI, TGO, TGP, GAMGT, PCRT, UREIA, CREA, NA, K				
16/05/2025	0067419	ALESSANDRA DIAS BORGES	17/12/1973	18
HEMO, GLICO, URINA				
17/05/2025	0067421	MARIA APARECIDA DE PAULA	17/02/1951	18
HEMO, PCRT, UREIA, CREA, NA, K				
17/05/2025	0067423	CLOVIS MATOS FILHO	16/02/1955	18
HEMO, PCRT, UREIA, CREA, NA, K				
17/05/2025	0067424	WILSON ROBERTO GIOVANELLI	04/09/1973	18
HEMO, PCRT, UREIA, CREA, NA, K, MG				
17/05/2025	0067425	SEBASTIAO FRANCISCO FERREIRA	10/03/1962	18
HEMO, PCRT, UREIA, CREA, NA, K				
17/05/2025	0067426	ILZA GONÇALVES DE SOUSA	06/09/1967	18
HEMO, PCRT, UREIA, CREA, NA, K				
17/05/2025	0067427	JOSE FERNANDO PAULINO	10/07/1966	18
HEMO, PCRT, UREIA, CREA, NA, K				
17/05/2025	0067428	RITA ELIZETE OLIVEIRA DOS SANTOS	22/05/1960	18
HEMO, PCRT, UREIA, CREA, NA, K				
17/05/2025	0067429	SANTINA CEBIN BAZANI	18/05/1939	18
HEMO, PCRT, UREIA, CREA, NA, K				
17/05/2025	0067430	OZAIAS AZEVEDO SOUSA DA SILVA	19/03/1990	18
HEMO, PCRT, UREIA, CREA, NA, K, CPK, CKMB, TROPO				
17/05/2025	0067431	MARIA APARECIDA DE PAULA	17/02/1951	18
GASO				
18/05/2025	0067432	BENEDITA PEREIRA NATALE	20/06/1937	18
HEMO, UREIA, CREA, NA, K, PCRT				
18/05/2025	0067433	MARIA APARECIDA DE PAULA	17/02/1951	18
GASO				
16/05/2025	0067434	JAQUELINE SARAGIOTTO MARTINS	28/10/1991	18
HEMO, GLICO, URINA				

Pacientes por Data

SULENI MARIA RIBEIRO DOS SANTOS

Convenio :

Periodo de 01-05-2025 a 31-05-2025

Data	Codigo	Paciente	Dt.Nasc	Convenio
16/05/2025	0067435	THEREZA DE JESUS DOS SANTOS	12/10/1935	18
GASO				
15/05/2025	0067436	BENEDITA PEREIRA NATALE	20/06/1937	18
HEMO, PCRT, UREIA, CREA, NA, K				
15/05/2025	0067437	JOSE FERNANDO PAULINO	10/07/1966	18
HEMOC, HEMOC, ANT20, ANT20				
15/05/2025	0067438	AMAURI FERREIRA	11/10/1958	18
HEMO, PCRT, UREIA, CREA, NA, K				
15/05/2025	0067439	ILZA GONÇALVES DE SOUSA	06/09/1967	18
HEMO, PCRT, UREIA, CREA, NA, K				
15/05/2025	0067440	ISABEL AUGUSTA AZEVEDO	05/08/1939	18
HEMO, PCRT, UREIA, CREA, NA, K				
15/05/2025	0067441	APARECIDA PEREIRA MURAROLLI	04/10/1942	18
HEMO, PCRT, UREIA, CREA, NA, K				
15/05/2025	0067443	JOAQUIM FRANCISCO DA SILVA	14/10/1946	18
HEMO, PCRT, UREIA, CREA, NA, K				
15/05/2025	0067444	MARCOS SANCHES	29/04/1974	18
HEMO, PCRT, UREIA, CREA, NA, K				
15/05/2025	0067445	JOSE CANDIDO DA SILVA	13/04/1941	18
HEMO, PCRT, UREIA, CREA, NA, K				
15/05/2025	0067446	ELISA APARECIDA CARDENUTO	25/01/1960	18
HEMO, PCRT, UREIA, CREA, NA, K				
15/05/2025	0067447	MARIA JOSE SILVINO DA SILVA	16/01/1962	18
HEMO, UREIA, CREA, NA, K				
15/05/2025	0067448	OSVALDO RODRIGUES COSTA	06/07/1948	18
HEMO, PCRT, UREIA, CREA, NA, K, URINA				
16/05/2025	0067449	EDINEIA APARECIDA ASSIS	12/03/1968	18
HEMO, TP, TTPA, FAL, TGO, TGP, PROT, MG, PCRT, UREIA, CREA, NA, K				
16/05/2025	0067450	JOSE FERNANDO PAULINO	10/07/1966	18
HEMO, PCRT, UREIA, CREA, NA, K				

Pacientes por Data

SULENI MARIA RIBEIRO DOS SANTOS

Convenio :

Periodo de 01-05-2025 a 31-05-2025

Data	Codigo	Paciente	Dt.Nasc	Convenio
16/05/2025	0067451	SILAS PEREIRA DA COSTA	04/07/1939	18
HEMO, PCRT, UREIA, CREA, NA, K				
16/05/2025	0067452	MARGARIDA ROTULO DE GIACCO	11/02/1945	18
HEMO, PCRT, UREIA, CREA, NA, K				
16/05/2025	0067453	JOAQUIM FRANCISCO DA SILVA	14/10/1946	18
HEMO, PCRT, UREIA, CREA, NA, K				
16/05/2025	0067454	THEREZA DE JESUS DOS SANTOS	12/10/1935	18
HEMO, PCRT, UREIA, CREA, NA, K				
16/05/2025	0067455	AMAURI FERREIRA	11/10/1958	18
HEMO, PCRT, UREIA, CREA, NA, K				
16/05/2025	0067456	APARECIDA PEREIRA MURAROLLI	04/10/1942	18
HEMO, CA, PCRT, UREIA, CREA, NA, K, URINA, FERRI, FE				
16/05/2025	0067457	JENILTON MACENA DOS SANTOS	30/07/1976	18
HEMO, TP, TTPA, BILI, TGO, TGP, GAMGT, PROT, PCRT, UREIA, CREA, NA, K, FAL				
16/05/2025	0067458	WILSON ROBERTO GIOVANELLI	04/09/1973	18
HEMO, MG, PCRT, UREIA, CREA, NA, K				
15/05/2025	0067459	THEREZA DE JESUS DOS SANTOS	12/10/1935	18
GASO				
16/05/2025	0067460	BENEDITA PERERIA NATALE	20/06/1937	18
HEMO, PCRT, UREIA, CREA, NA, K				
13/05/2025	0067465	WILSON ROBERTO GIOVANELLI	04/09/1973	18
HEMO, PCRT, UREIA, CREA, NA, K, AMILA, BILI, FAL, GAMGT, TGO, TGP, TP, TTPA				
13/05/2025	0067466	THEREZA DE JESUS DOS SANTOS	12/10/1935	18
HEMO, PCRT, UREIA, CREA, NA, K				
13/05/2025	0067467	JOSE FERNANDO PAULINO	10/07/1966	18
HEMO, PCRT, UREIA, CREA, NA, K				
13/05/2025	0067468	THEREZA DE JESUS DOS SANTOS	12/10/1935	18
HEMO, PCRT, UREIA, CREA, NA, K				
13/05/2025	0067469	SILAS PEREIRA DA COSTA	04/07/1939	18
HEMO, PCRT, UREIA, CREA, NA, K				

Pacientes por Data

SULENI MARIA RIBEIRO DOS SANTOS

Convenio :

Periodo de 01-05-2025 a 31-05-2025

Data	Codigo	Paciente	Dt.Nasc	Convenio
12/05/2025	0067470	JACIRA COSTA MESIAS	04/06/1995	18
BHCG				
12/05/2025	0067471	MAYARA FERREIRA DOS SANTOS	01/08/1994	18
BILI, TGO, TGP, GAMGT				
12/05/2025	0067472	LOURDES DA CRUZ SANTOS	12/06/1945	18
HEMO, TP, TTPA, PCRT, MG, UREIA, CREA, NA, K				
12/05/2025	0067474	VIVALDE AFFONSO CORREA	27/02/1940	18
HEMO, PCRT, UREIA, CREA, NA, K				
12/05/2025	0067475	ANTONIO GALDINO DA SILVA	27/03/1952	18
HEMO, PCRT, UREIA, CREA, NA, K				
12/05/2025	0067476	JUDITH RODRIGUES	18/02/1937	18
HEMO, UREIA, CREA, NA, K, PCRT, TP, TTPA				
11/05/2025	0067477	WILSON ROBERTO GIOVANELLI	04/09/1973	18
NA, K				
11/05/2025	0067478	MAYARA FERREIRA DOS SANTOS	01/08/1994	18
BILI, FAL, GAMGT, TGO, TGP, HCV, HBE				
11/05/2025	0067479	JOAQUIM FRANCISCO DA SILVA	14/10/1946	18
HEMO, UREIA, CREA, NA, K, PCRT				
11/05/2025	0067480	ANTONIO DE PADUA SILVA	15/04/1945	18
HEMO, UREIA, CREA, NA, K, PCRT				
11/05/2025	0067481	AMAURI FERREIRA	11/10/1958	18
HEMO, NA, K, TP, TTPA				
12/05/2025	0067482	JOSE FERNANDO PAULINO	10/07/1966	18
HBSAG				
10/05/2025	0067483	FRANCISCO CARLOS DE ALMEIDA	19/12/1951	18
DIMD, PROT, URICO, TGO, CA, MG, CPK, GAMGT, FAL, DHL, AMILA, UREIA, CREA, NA, K LACTA				
09/05/2025	0067484	NILO PEREIRA DE BRITO	26/09/1946	18
LCR, DIF, BACTE				

Pacientes por Data

SULENI MARIA RIBEIRO DOS SANTOS

Convenio :

Periodo de 01-05-2025 a 31-05-2025

Data	Codigo	Paciente	Dt.Nasc	Convenio
10/05/2025	0067485	THEREZA DE JESUS DOS SANTOS	12/10/1935	18
HEMO, PCRT, UREIA, CREA, NA, K				
10/05/2025	0067486	AMAURI FERREIRA	11/10/1958	18
HEMO, PCRT, UREIA, CREA, NA, K				
10/05/2025	0067487	MARISA APARECIDA STOIANOV	01/07/1973	18
HEMO, PCRT, UREIA, CREA, NA, K				
10/05/2025	0067490	ANTONIO GALDINO DA SILVA	27/03/1952	18
HEMO, PCRT, UREIA, CREA, NA, K				
10/05/2025	0067491	ROSALINA ANDREZA DE ARAUJO	02/05/1931	18
HEMO, PCRT, UREIA, CREA, NA, K				
10/05/2025	0067492	JOSE FERNANDO PAULINO	10/07/1966	18
HEMO, TP, TTPA, PCRT, TGO, TGP, BILI, DHL, UREIA, CREA, NA, K, HIVT, VDRL, HCV HBSAG				
10/05/2025	0067493	MARCOS SANCHES	29/04/1974	18
HEMO, PCRT, UREIA, CREA, NA, K				
10/05/2025	0067494	ZENEIDA LEITE DE LIMA	11/09/1931	18
HEMO, PCRT, UREIA, CREA, NA, K				
10/05/2025	0067495	LOURDES DA CRUZ SANTOS	12/06/1945	18
HEMO, PCRT, UREIA, CREA, NA, K				
10/05/2025	0067496	VERA LUCIA PEREIRA DOS SANTOS	16/05/1960	18
HEMO, PCRT, UREIA, CREA, NA, K				
03/05/2025	0067497	AMAURI FERREIRA	11/10/1958	18
CULT, ATB				
06/05/2025	0067498	RUBENS COSSA PIRES	24/12/1949	18
HEMO, PCRT, UREIA, CREA, NA, K				
06/05/2025	0067499	MARIA JOSE SILVINO DA SILVA	16/01/1962	18
HEMO, PCRT, UREIA, CREA, NA, K				
07/05/2025	0067500	JUDITH RODRIGUES	18/02/1937	18
HEMO, PCRT, UREIA, CREA, NA, K, CPK, CKMB, TROPO, TP, TTPA				

SULENI MARIA RIBEIRO DOS SANTOS

Convenio :

Periodo de 01-05-2025 a 31-05-2025

Data	Codigo	Paciente	Dt.Nasc	Convenio
07/05/2025	0067501	ROSALINA ANDREZA DE ARAUJO	02/05/1931	18
HEMO, PCRT, UREIA, CREA, NA, K				
07/05/2025	0067502	JOSE PEREIRA DA COSTA	06/11/1945	18
HEMO, PCRT, UREIA, CREA, NA, K				
07/05/2025	0067503	DOMINGOS GUERRA	13/11/1959	18
HEMO, PCRT, UREIA, CREA, NA, K, URINA				
07/05/2025	0067504	NILTON DOMINGUES GOMES	10/12/1959	18
HEMO, PCRT, UREIA, CREA, NA, K, URINA				
07/05/2025	0067505	MARCOS SANCHES	29/04/1974	18
HEMO, PCRT, UREIA, CREA, NA, K				
07/05/2025	0067506	JOAQUIM FRANCISCO DA SILVA	14/10/1946	18
HEMO, PCRT, UREIA, CREA, NA, K				
07/05/2025	0067507	VIVALDE AFFONSO CORREA	27/02/1940	18
HEMO, PCRT, UREIA, CREA, NA, K				
07/05/2025	0067508	JOSE PEREIRA DA COSTA	06/11/1945	18
HEMO, PCRT, UREIA, CREA, NA, K				
07/05/2025	0067509	NILO PEREIRA DE BRITO	26/09/1946	18
HEMO, PCRT, UREIA, CREA, NA, K				
07/05/2025	0067510	ZENEIDA LEITE DE LIMA	11/09/1931	18
HEMO, PCRT, UREIA, CREA, NA, K, URINA				
07/05/2025	0067511	WALDIR RODRIGUES DE CARVALHO	14/11/1968	18
HEMO, PCRT, UREIA, CREA, NA, K				
07/05/2025	0067512	ANTONIO DE PADUA SILVA	15/04/1945	18
HEMO, PCRT, UREIA, CREA, NA, K				
07/05/2025	0067513	AMAURI FERREIRA	11/10/1958	18
HEMO, PCRT, UREIA, CREA, NA, K				
07/05/2025	0067514	MARCOS SANCHES	29/04/1974	18
HEMO, PCRT, UREIA, CREA, NA, K				
08/05/2025	0067515	VERA LUCIA PEREIRA DOS SANTOS	16/05/1960	18
HEMO, CPK, CKMB, TGO, UREIA, CREA, NA, K				

Pacientes por Data

SULENI MARIA RIBEIRO DOS SANTOS

Convenio :

Periodo de 01-05-2025 a 31-05-2025

Data	Codigo	Paciente	Dt.Nasc	Convenio
08/05/2025	0067516	MARLENE RIBEIRO	28/12/1943	18
HEMO, UREIA, CREA, NA, K, PCRT				
08/05/2025	0067517	JUDITH RODRIGUES	18/02/1937	18
URINA				
08/05/2025	0067518	JOAQUIM FRANCISCO DA SILVA	14/10/1946	18
HEMOC, HEMOC, ATB, ATB				
09/05/2025	0067519	JOSE FERNANDO PAULINO	10/07/1966	18
HEMO, PCRT, UREIA, CREA, NA, K				
09/05/2025	0067520	MARCOS AUGUSTO DA SILVEIRA	16/08/1970	18
HEMO, PCRT, UREIA, CREA, NA, K, TP, TTPA				
09/05/2025	0067521	JOAQUIM FRANCISCO DA SILVA	14/10/1946	18
HEMO, PCRT, UREIA, CREA, NA, K				
09/05/2025	0067522	JOSE PEREIRA DA COSTA	06/11/1945	18
HEMO, PCRT, UREIA, CREA, NA, K				
09/05/2025	0067523	JAIR AMORIM	23/02/1983	18
HEMO, UREIA, CREA, NA, K, COLES, HDL, LDL, VLDL, TGO, TGP, GLICO, GAMGT, FAL, PROT PCRT, TP, TTPA, AMILA, HBGLI				
09/05/2025	0067524	JONNY AUGUSTO	20/03/1999	18
HEMO, UREIA, CREA, NA, K, COLES, HDL, LDL, VLDL, GLICO, HBGLI, TGO, TGP, GAMGT, FAL PROT, PCRT, AMILA				
09/05/2025	0067525	JOSE FERNANDO PAULINO	10/07/1966	18
ADA, CULT, ATB, PLEUR, DIF				
09/05/2025	0067526	NILO PEREIRA DE BRITO	26/09/1946	18
GASO				
09/05/2025	0067527	ALEXANDRE B. NETO	30/09/1959	18
HEMO, UREIA, CREA, NA, K, COLES, HDL, LDL, VLDL, GLICO, HBGLI, TGO, TGP, GAMGT, FAL PROT, PCRT, AMILA				
07/05/2025	0067528	VERA LUCIA PEREIRA DOS SANTOS	16/05/1960	18
TROPO, CKMB, CPK				
07/05/2025	0067529	VIVALDE AFFONSO CORREA	27/02/1940	18
HEMO, PCRT, UREIA, CREA, NA, K				

Pacientes por Data

SULENI MARIA RIBEIRO DOS SANTOS

Convenio :

Periodo de 01-05-2025 a 31-05-2025

Data	Codigo	Paciente	Dt.Nasc	Convenio
07/05/2025	0067530	CRISTIANE DOS SANTOS MARTINS	02/09/1981	18
HEMO, PCRT, UREIA, CREA, NA, K				
06/05/2025	0067531	VIVALDE AFFONSO CORREA	27/02/1940	18
URINA, UROC, ANT11				
06/05/2025	0067533	VERA LUCIA PEREIRA DOS SANTOS	16/06/1960	18
HEMO, TP, TTPA, PCRT, UREIA, CREA, NA, K, UROC, ANT11				
06/05/2025	0067534	ZENEIDA LEITE DE LIMA	11/09/1931	18
HEMO, PCRT, UREIA, CREA, NA, K				
06/05/2025	0067535	PATRICIA GOMES ROSA	08/04/1978	18
HEMO, PCRT, UREIA, CREA, NA, K				
06/05/2025	0067536	VITOR FURUIAMA	04/02/1946	18
HEMO, PCRT, UREIA, CREA, NA, K				
06/05/2025	0067537	MARILENE RIBEIRO	28/12/1943	18
HEMO, PCRT, UREIA, CREA, NA, K				
06/05/2025	0067538	JOSE PEREIRA DA COSTA	06/11/1945	18
HEMO, PCRT, UREIA, CREA, NA, K				
06/05/2025	0067540	NILO PEREIRA DE BRITO	26/09/1946	18
HEMO, PCRT, UREIA, CREA, NA, K				
05/05/2025	0067541	VERA LUCIA PEREIRA DOS SANTOS	16/05/1960	18
HEMO, PCRT, UREIA, CREA, NA, K, TROPO				
05/05/2025	0067542	ANDRE LUIZ SANTANA	16/03/1975	18
HEMO, PCRT, UREIA, CREA, NA, K				
05/05/2025	0067543	MARIA DAS GRAÇAS DE SOUZA SILVA	24/09/1948	18
HEMO, PCRT, UREIA, CREA, NA, K				
05/05/2025	0067544	AMAURI FERREIRA	11/10/1958	18
HEMO, PCRT, UREIA, CREA, NA, K				
05/05/2025	0067545	MARCOS SANCHES	29/04/1974	18
HEMO, PCRT, UREIA, CREA, NA, K				
05/05/2025	0067546	CRISTIANE DOS SANTOS MARTINS	02/09/1981	18
HEMO, PCRT, UREIA, CREA, NA, K				

Pacientes por Data

SULENI MARIA RIBEIRO DOS SANTOS

Convenio :

Periodo de 01-05-2025 a 31-05-2025

Data	Codigo	Paciente	Dt.Nasc	Convenio
05/05/2025	0067547	DOMINGOS GUERRA	13/11/1959	18
HEMO, PCRT, UREIA, CREA, NA, K, BILI, DHL, GAMGT, PROT, TGO, TGP, TP, TTPA				
05/05/2025	0067548	RUBENS COSSA PIRES	24/12/1949	18
HEMO, PCRT, UREIA, CREA, NA, K				
05/05/2025	0067549	LUIZ CONCEIÇÃO RODRIGUES DE LIMA	01/11/1932	18
HEMO, PCRT, UREIA, CREA, NA, K, URINA				
04/05/2025	0067550	VERA LUCIA PEREIRA DOS SANTOS	16/05/1960	18
URINA				
04/05/2025	0067551	JOAQUIM FRANCISCO DA SILVA	14/10/1946	18
HEMO, UREIA, CREA, NA, K, PCRT				
04/05/2025	0067552	RACHEL CANO GUZZO	17/01/1930	18
HEMO, NA, K				
02/05/2025	0067554	MARLENE RIBEIRO	28/12/1943	18
CREA, CPK, CKMB, K, NA, UREIA, TP, TTPA, HEMO, PCRT, TROPO				
03/05/2025	0067555	VITOR FURUIAMA	04/02/1946	18
HEMO, PCRT, UREIA, CREA, NA, K				
03/05/2025	0067556	VERA LUCIA PEREIRA DOS SANTOS	16/05/1960	18
TROPO				
03/05/2025	0067557	RACHEL CANO GUZZO	17/01/1930	18
HEMO, PCRT, UREIA, CREA, NA, K, URINA, UROC, ANT11				
03/05/2025	0067558	HAMILTON FRANCISCO BARBOSA	27/08/1958	18
HEMO, PCRT, UREIA, CREA, NA, K				
03/05/2025	0067559	MARIA DAS GRAÇAS DE SOUZA SILVA	24/09/1948	18
HEMO, PCRT, UREIA, CREA, NA, K				
03/05/2025	0067560	RUBENS COSSA PIRES	24/12/1949	18
HEMO, PCRT, UREIA, CREA, NA, K				
03/05/2025	0067561	CRISTIANE DOS SANTOS MARTINS	02/09/1981	18
HEMO, PCRT, UREIA, CREA, NA, K				
03/05/2025	0067562	ARNALDO DE OLIVEIRA	15/03/1964	18
HEMO, PCRT, UREIA, CREA, NA, K				

Pacientes por Data

SULENI MARIA RIBEIRO DOS SANTOS

Convenio :

Periodo de 01-05-2025 a 31-05-2025

Data	Codigo	Paciente	Dt.Nasc	Convenio
04/05/2025	0067564	DOMINGOS GUERRA	13/11/1959	18
HEMO, TP, TTPA, BILI, CPK, DHL, MG, TGO, TGP, PCRT, UREIA, CREA, NA, K				
04/05/2025	0067565	EMERSON DA CRUZ VENTURA	04/01/1983	18
HEMO, PCRT, UREIA, CREA, NA, K				
04/05/2025	0067566	VERA LUCIA PEREIRA DOS SANTOS	16/05/1960	18
TROPO				
02/05/2025	0067568	DOMINGOS GUERRA	13/11/1959	18
GASO, TP, TTPA, URINA				
02/05/2025	0067569	SANTINA CRUZ	18/09/1934	18
HEMO, UREIA, CREA, NA, K, PCRT				
01/05/2025	0067570	LOURDES DA CRUZ SANTOS	12/06/1945	18
TP, TTPA, HEMO				
02/05/2025	0067571	ANDRE LUIZ SANTANA	16/03/1975	18
CREA, K, NA, UREIA, HEMO, PCRT				
02/05/2025	0067572	DOMINGOA GUERRA	13/11/1959	18
HIVT, FTR, HCV				
02/05/2025	0067573	DOMINGOS GUERRA	13/11/1959	18
BILI, CREA, CPK, DHL, FAL, GAMGT, K, NA, TGO, TGP, UREIA, GASO, TP, TTPA, HEMO PCRT, HBSAG, URINA				
01/05/2025	0067574	LOURDES DA CRUZ SANTOS	12/06/1945	18
CPK, CKMB, TROPO				
02/05/2025	0067575	ADNILSON RODRIGUES DA SILVA	11/02/1968	18
CREA, K, NA, UREIA, HEMO, PCRT				
02/05/2025	0067576	AMAURI FERREIRA	11/10/1958	18
CREA, K, NA, UREIA, HEMO, PCRT				
02/05/2025	0067577	ANA LUCIA DA SILVA GUIMARAES OBRECHT	06/02/1962	18
CREA, K, NA, UREIA, HEMO, PCRT, URINA, ATB, UROC				
02/05/2025	0067578	VERA LUCIA PEREIRA DOS SANTOS	16/05/1960	18
TROPO				

Pacientes por Data

SULENI MARIA RIBEIRO DOS SANTOS

Convenio :

Periodo de 01-05-2025 a 31-05-2025

Data	Codigo	Paciente	Dt.Nasc	Convenio
02/05/2025	0067579	APARECIDO BORGES DOS SANTOS	15/09/1949	18
CREA, K, NA, UREIA, HEMO, PCRT				
02/05/2025	0067581	MARGARIDA ROTULO DE GIACCO	11/02/1945	18
CREA, K, NA, UREIA, HEMO, PCRT, URINA				
02/05/2025	0067582	MARIA APARECIDA MAIA BISPO	27/01/1963	18
CREA, K, NA, UREIA, HEMO, PCRT				
02/05/2025	0067583	RACHEL CANO GUZZO	17/01/1930	18
CREA, K, NA, UREIA, HEMO, PCRT				
02/05/2025	0067585	ARNALDO DE OLIVEIRA	15/03/1964	18
CREA, K, NA, UREIA, TP, TTPA, HEMO, PCRT, URINA				
02/05/2025	0067586	SANTINA CRUZ	18/09/1934	18
CREA, K, NA, UREIA, PCRT, HEMO				
02/05/2025	0067587	EMERSON DA CRUZ VENTURA	04/01/1983	18
CREA, K, NA, UREIA, HEMO, PCRT				
02/05/2025	0067588	MAURICIO DE SOUZA PRADO	01/05/1955	18
CREA, K, NA, UREIA, HEMO, PCRT				
01/05/2025	0067589	ARNALDO OLIVEIRA	15/03/1964	18
TP, TTPA				
01/05/2025	0067590	SHEILA DOS SANTOS FARIAS	03/08/1980	18
HEMO, GLICO, URINA				
01/05/2025	0067591	ARNALDO OLIVEIRA	15/03/1964	18
HEMO, CREA, UREIA, NA, K, PCRT				
01/05/2025	0067592	CRISTIANE DOS SANTOS MARTINS	02/09/1981	18
HEMO, PCRT, UREIA, CREA, NA, K				
01/05/2025	0067593	SANTINA CRUZ	18/09/1934	18
HEMO, PCRT, UREIA, CREA, NA, K				
05/05/2025	0067703	GIOVANA GUIMARAES LAURIANO	30/06/1995	3
STREA, STREV				
06/05/2025	0067704	ROSILEIA COSTA SILVA FERNANDES	02/01/1987	7
PAPA				

Pacientes por Data

SULENI MARIA RIBEIRO DOS SANTOS

Convenio :

Periodo de 01-05-2025 a 31-05-2025

Data	Codigo	Paciente	Dt.Nasc	Convenio
06/05/2025	0067705	MARIA JOSE DE ARAUJO FONSECA	06/06/2025	7
PAPA				
06/05/2025	0067706	ELISANGELA ALVES FERREIRA	06/06/2025	7
PAPA				
06/05/2025	0067707	MARIA VICTORIA ALVES DA COSTA	20/05/2002	7
PAPA				
06/05/2025	0067708	MARIA DO SOCORRO DE JESUS	29/04/1966	7
PAPA				
06/05/2025	0067709	RITA DE CASSIA DA SILVA SALVADOR	14/06/1979	7
PAPA				
06/05/2025	0067710	MARIA ADRIANA DA COSTA MARCELINO	05/08/1973	7
PAPA				
06/05/2025	0067711	VIVIANE EVANGELISTA VIEIRA	14/10/1995	7
PAPA				
06/05/2025	0067712	JUSCICLEIDE DA SILVA SALES	13/01/1997	7
PAPA				
06/05/2025	0067713	ELISABETE LOPES BARBOSA PEDREIRO	21/10/1972	3
PAPA				
06/05/2025	0067714	MARIA NEUZA FATIMA DA SILVA SOUZA	28/03/1965	3
PAPA				
06/05/2025	0067715	ELAINE CRISTINA DA SILVA	06/06/2025	3
PAPA				
06/05/2025	0067716	ROSA ELENA DE MELO BERTUCCI	20/03/1957	3
PAPA				
06/05/2025	0067717	CRISTIANE DA CRUZ RODRIGUEZ	06/05/1976	3
PAPA				
06/05/2025	0067718	TELMA REGINA DE LIMA	17/06/1977	3
PAPA				
06/05/2025	0067719	ELISABETE APARECIDA PEREIRA GUILHERME	10/06/1975	3
PAPA				

Pacientes por Data

SULENI MARIA RIBEIRO DOS SANTOS

Convenio :

Periodo de 01-05-2025 a 31-05-2025

Data	Codigo	Paciente	Dt.Nasc	Convenio
06/05/2025	0067720	JORDANA DOS SANTOS COSTA	01/10/1987	3
PAPA				
06/05/2025	0067721	MARIA BORGES DOS SANTOS	16/06/1941	3
PAPA				
06/05/2025	0067722	TAMARA BARRETO PETENLINKAR	13/06/1985	3
PAPA				
07/05/2025	0067803	GABRIELY DA SILVA LIMA	24/01/2006	3
STREA, STREV				
07/05/2025	0067804	GRAZIELLE SALDANHA BENTO	01/07/2001	4
STREA, STREV				
07/05/2025	0067805	KIMBERLLY RAMOS CARDOSO	06/12/2003	6
STREA, STREV				
25/05/2025	0067808	LARISSA TRINDADE DE OLIVEIRA	28/08/2003	23
PAPA				
25/05/2025	0067809	LORENA MENDES VIANA	25/09/1993	23
PAPA				
09/05/2025	0067811	ALECSANDRA DOS SANTOS CALDEIRA	12/06/1972	8
PAPA				
09/05/2025	0067812	THALITA PENHA DE SOUZA PUERTAS	28/09/1984	8
PAPA				
09/05/2025	0067813	APARECIDA DE FATIMA REZENDE MARIANO	26/09/1965	8
PAPA				
09/05/2025	0067814	GABRIELA FAUSTINO LEITE DE ABREU	07/11/1996	8
PAPA				
09/05/2025	0067815	LETICIA JANS	29/09/1977	8
PAPA				
09/05/2025	0067816	FRANCISCA NICOLAU VIANA LUIZ	08/07/1953	8
PAPA				
09/05/2025	0067817	NATHASHA ALINE SANTOS DA CONCEIÇAO	17/02/1997	8
PAPA				

Pacientes por Data

SULENI MARIA RIBEIRO DOS SANTOS

Convenio :

Periodo de 01-05-2025 a 31-05-2025

Data	Codigo	Paciente	Dt.Nasc	Convenio
09/05/2025	0067818	ANA LUCIA RAMOS	12/10/1970	8
PAPA				
09/05/2025	0067819	RAFAELA ROCHA PARRA	04/07/1999	8
PAPA				
09/05/2025	0067820	SILEIDE GUILHERME BEZERRA	14/09/1968	8
PAPA				
09/05/2025	0067821	NICOLLY VITORIA DOS SANTOS MONTEIRO	12/09/2008	8
PAPA				
09/05/2025	0067822	IZILDINHA RODRIGUES	28/11/1970	8
PAPA				
12/05/2025	0067823	ANA PAULA SILVA	19/02/1984	4
PAPA				
12/05/2025	0067824	DELZA MARIA DA SILVA MENDES	29/05/1977	4
PAPA				
12/05/2025	0067825	ADINETE DOS SANTOS DA COSTA	11/04/1968	4
PAPA				
12/05/2025	0067826	CLEUZA MARIA DOS SANTOS	07/06/1955	4
PAPA				
12/05/2025	0067827	PATRICIA APARECIDA DE SOUZA	06/09/1982	4
PAPA				
12/05/2025	0067828	SONIA MARIA PEREIRA TRINDADE	18/11/1964	4
PAPA				
12/05/2025	0067829	MARIA PINTO DOS SANTOS MOURA	29/05/1968	4
PAPA				
12/05/2025	0067830	MARIA GORETI LONGA MASSALA	24/02/1962	4
PAPA				
12/05/2025	0067831	IZABEL CRISTINA DA SILVA	16/11/1976	4
PAPA				
12/05/2025	0067832	JESSICA ALVES DOS SANTOS	06/12/1990	23
PAPA				

Pacientes por Data

SULENI MARIA RIBEIRO DOS SANTOS

Convenio :

Periodo de 01-05-2025 a 31-05-2025

Data	Codigo	Paciente	Dt.Nasc	Convenio
12/05/2025	0067833	JOYCE DA SILVA SOUZA SANTOS	17/08/1991	23
PAPA				
12/05/2025	0067834	SIMONE DE SOUZA DA MOTA	29/04/1979	23
PAPA				
12/05/2025	0067835	PALOMA QUERINO DOS SANTOS	26/10/1992	23
PAPA				
12/05/2025	0067836	MARILDA SANTOS BARBOSA	17/11/1979	23
PAPA				
12/05/2025	0067837	SUELI DE AZEVEDO ROSA	16/11/1978	9
PAPA				
12/05/2025	0067838	FABIANA ROSA DE ALMEIDA	13/07/1984	9
PAPA				
12/05/2025	0067839	MARIA MADALENA RODRIGUES DA SILVA	26/04/1966	9
PAPA				
12/05/2025	0067840	RUTE FERREIRA DA SILVA	03/02/2004	9
PAPA				
12/05/2025	0067841	ELAINE CRISTINA DE MELO FERNANDES	29/03/1984	9
PAPA				
12/05/2025	0067842	MARLUCIA ALVES RIBEIRO	10/06/1978	9
PAPA				
12/05/2025	0067844	CORDELIA BRITO DA SILVA TEIXEIRA	07/05/1957	7
PAPA				
12/05/2025	0067845	HELLEN CRISTINA ANDRADE ROSA	17/04/2003	8
STREA, STREV				
18/05/2025	0067846	RN DE NICOLE DANIELE DO NASCIMENTO VIEIRA	18/05/2025	18
ABO, RH, COMBD				
19/05/2025	0067847	RN DE LUANA DOS SANTOS BATISTA	19/05/2025	18
COMBD, ABO, RH				
20/05/2025	0067849	GIOVANA GUIMARAES LAURIANO	30/06/1995	18
HEMO, ABO, RH, HIVT, FTR, VDRL				

Pacientes por Data

SULENI MARIA RIBEIRO DOS SANTOS

Convenio :

Periodo de 01-05-2025 a 31-05-2025

Data	Codigo	Paciente	Dt.Nasc	Convenio
20/05/2025	0067850	RN DE GIOVANA GUILHERME LAURIANO	20/05/2025	18
ABO, RH				
20/05/2025	0067851	RN DE SAMIRA DE ASSIS RIBEIRO	20/05/2025	18
ABO, RH				
21/05/2025	0067852	RN DE KATHLLEN GOYANO DE JESUS FERREIRA	21/05/2025	18
COMBD, ABO, RH				
21/05/2025	0067853	RN DE ELLEN SILVA ALVES DE MOURA	21/05/2025	18
ABO, RH, COMBS				
22/05/2025	0067854	RN DE MARIA EDUARDA SOUZA SANTANA COSTA	22/05/2025	18
ABO, RH, COMBD				
23/05/2025	0067855	RN DE ANA CAROLINA DE ARAUJO FLOR	23/05/2025	18
ABO, RH, COMBD				
23/05/2025	0067856	RN DE JESSICA RODRIGUES DE OLIVEIRA	23/05/2025	18
ABO, RH, COMBD				
24/05/2025	0067857	MARY KEITE LIMA DOS PASSOS FELICIANO	02/04/2004	18
HEMO, VDRL, ABO, RH, HIVT				
24/05/2025	0067858	RN DE MARY KEITE LIMA DOS PASSOS FELICIANO	24/05/2025	18
ABO, RH, COMBD				
24/05/2025	0067859	RN DE STEPHANE FRANÇA ALEXANDRE INACIO	24/05/2025	18
ABO, RH, COMBD				
25/05/2025	0067860	RN DE LARISSA PEREIRA DA SILVA	25/05/2025	18
ABO, RH, COMBS				
29/05/2025	0067861	RN1 DE TAIS BARBOSA DOS SANTOS	29/05/2025	18
ABO, RH, COMBD				
28/05/2025	0067862	RN DE DEBORA MORAES DA SILVA	27/05/2025	18
GASO				
28/05/2025	0067863	RN DE SUELI QUEIROZ TIBURCIO	28/05/2025	18
ABO, RH, COMBD				
27/05/2025	0067864	RN DE DEBORA MORAES DA SILVA	27/05/2025	18
ABO, RH				

Pacientes por Data

SULENI MARIA RIBEIRO DOS SANTOS

Convenio :

Periodo de 01-05-2025 a 31-05-2025

Data	Codigo	Paciente	Dt.Nasc	Convenio
19/05/2025	0067865	RN DE MARTA VITORIA DE ASSIS DOS SANTOS	19/05/2025	18
ABO, RH				
19/05/2025	0067866	LUANA DOS SANTOS BATISTA	15/09/1999	18
HEMO				
18/05/2025	0067867	RN DE ADRIELY RANGEL ALVES	18/05/2025	18
ABO, RH, COMBD				
23/05/2025	0067893	RN DE MARIA EDUARDA SOUZA SANTANA COSTA	22/05/2025	18
HEMO, PCR				
28/05/2025	0067894	RN DE DEBORA MORAES DA SILVA	27/05/2025	18
HEMO, VDRL				
30/05/2025	0067896	RN DE TAYSA EMILY DA SILVA SANTOS	30/05/2025	18
ABO, RH, COMBD				
31/05/2025	0067900	RN DE KIMBERLLY ROMES CARDOSO	31/05/2025	18
ABO, RH, COMBD				
30/05/2025	0067901	RN TATIANE APARECIDA GOMES ROSA	30/05/2025	18
ABO, RH, COMBD				
29/05/2025	0067935	KAROLAINE APARECIDA SILVA	27/03/1997	18
UREIA, CREA				
29/05/2025	0067936	MARIANA GOMES MARTINS	19/12/1997	18
FTR, VDRL, ABO, RH, HIVT				
26/05/2025	0067937	RN DE GIOVANA GUIMARAES LAURIANO	20/05/2025	18
BILI				
25/05/2025	0067938	RN DE ANA CAROLINA DE ARAUJO FLOR	23/05/2025	18
BILI				
24/05/2025	0067939	RN DE GIOVANA GUIMARAES LAURIANO	20/05/2025	18
BILI, RETIC				
25/05/2025	0067940	RN DE GIOVANA GUIMARAES LAURIANO	20/05/2025	18
BILI				
23/05/2025	0067942	RN DE KETHELLEN GOYANO DE JESUS FERREIRA	21/05/2025	18
BILI				

Pacientes por Data

SULENI MARIA RIBEIRO DOS SANTOS

Convenio :

Periodo de 01-05-2025 a 31-05-2025

Data	Codigo	Paciente	Dt.Nasc	Convenio
23/05/2025	0067943	RN DE GIOVANA GUIMARAES LAURIANO	20/05/2025	18
BILI				
23/05/2025	0067944	RN DE SAMIRA DE ASSIS RIBEIRO	20/05/2025	18
BILI				
22/05/2025	0067945	RN DE SAMIRA DE ASSIS RIBEIRO	20/05/2025	18
BILI				
16/05/2025	0067946	SILVIA CRISTINA FERREIRA ROCHA DE SOUZA	26/07/1976	18
HEMO, TP, TTPA, BHCG				
16/05/2025	0067947	GRAZIELLE SALDANHA BENTO	01/07/2001	18
HEMO, BHCG, UREIA, CREA, NA, K, URICO, BILI, DHL, TGO, TGP, TTPA, HIVT, FTR, VDRL ABO, RH				
16/05/2025	0067948	ELIANE MARIA RIBEIRO	04/04/1985	18
HEMO, ABO, RH, URINA				
28/05/2025	0067949	NIKELLY MONALISA SANTOS RIBEIRO	16/09/2003	18
URINA				
28/05/2025	0067950	ANGELA ALVES DA SILVA	14/11/1970	18
HEMO, PCR, URINA				
29/05/2025	0067951	MARIA EDUARDA DE FARIAS MARTHA	30/04/2008	18
HEMO, BHCG, ABO, RH				
28/05/2025	0067952	SOLANGE LAURINDA GONÇALVES	31/08/1975	18
BHCG				
27/05/2025	0067953	DENISE SOARES DA SILVA	21/10/1986	18
URICO, BILI, CREA, DHL, NA, K, TGO, TGP, UREIA, TP, TTPA, HEMO, URINA, BHCG, PROT				
27/05/2025	0067954	JULIETH HOLANDA DE SOUSA DOS SANTOS	09/05/1989	18
URINA				
29/05/2025	0067970	NIKELLY MONALISA SANTOS RIBEIRO	16/09/2003	18
HEMO, PCR, VDRL, URINA				
26/05/2025	0067971	TIELI DE JESUS GALEANO LOURENCO	22/04/1991	18
URINA				

Pacientes por Data

SULENI MARIA RIBEIRO DOS SANTOS

Convenio :

Periodo de 01-05-2025 a 31-05-2025

Data	Codigo	Paciente	Dt.Nasc	Convenio
29/05/2025	0067972	TAIS BARBOSA DOS SANTOS	21/09/1991	18
HEMO, TP, TTPA, ABO, RH, VDRL, HIVT, FTR				
28/05/2025	0067973	CAMILI DENTI FOURNET	26/07/1989	18
HEMO, PCR, TGO, TGP, URINA				
28/05/2025	0067974	ALANIS SEREM DE OLIVEIRA	14/07/2004	18
URINA				
29/05/2025	0067975	TAMIRES DA SILVA NUNES	08/07/1997	18
HEMO, BHCG, ABO, RH				
29/05/2025	0067976	MARIA CICERA VITURINO DE LIMA	25/07/1985	18
TP, TTPA, HEMO, FTR, HIVT, ABO, RH				
24/05/2025	0067978	LARISSA PEREIRA DA SILVA	13/11/1998	18
BILI, CREA, TGO, TGP, UREIA, TTPA, HEMO, URINA, ABO, RH, FTR, HIVT				
23/05/2025	0067979	JESSICA RODRIGUES DE OLIVEIRA	09/04/1991	18
FTR, HIVT, ABO, RH, HEMO				
24/05/2025	0067980	STEPHANE FRANÇA ALEXANDRE INACIO	24/05/2001	18
HEMO, ABO, RH, VDRL, HIVT				
28/05/2025	0067981	THALIA ROQUE CARVALHO DINIZ	30/07/1997	18
HEMO, PCR, TGO, URINA				
28/05/2025	0067982	KIMBERLLY RAMOS CARDOSO	06/12/2003	18
URINA				
27/05/2025	0067983	DEBORA MORAES DA SILVA	26/04/1999	18
ABO, RH, HIVT, FTR, VDRL				
27/05/2025	0067984	RAYSSA MARTINS MOREIRA	11/11/2005	18
URINA				
28/05/2025	0067985	SUELI QUEIROZ TIBURCIO	21/11/1986	18
ABO, RH, HIVT, FTR				
27/05/2025	0067986	BIANCA SINDEL DE MELO	10/01/1999	18
URINA				
27/05/2025	0067987	MARIANA GOMES MARTINS	19/12/1997	18
HEMO, UREIA, CREA, NA, K, TGO, TGP				

Pacientes por Data

SULENI MARIA RIBEIRO DOS SANTOS

Convenio :

Periodo de 01-05-2025 a 31-05-2025

Data	Codigo	Paciente	Dt.Nasc	Convenio
23/05/2025	0067988	MARIANE MELO DOS SANTOS	21/02/2000	18
BHCG				
29/05/2025	0067989	CELINA DE SOUSA ANASTACIO DA CRUZ	01/06/1980	18
TP, TTPA, HEMO				
27/05/2025	0067990	MARIA EDUARDA DE OLIVEIRA CARDOSO SALES	14/05/2006	18
URINA				
26/05/2025	0067991	MARIA EDUARDA DE ASSIS	15/07/2000	18
HEMO, BHCG				
26/05/2025	0067992	MONIQUE GALVEZ MARDEGAN	04/02/1994	18
HEMO, ABO, RH				
27/05/2025	0067993	RAFAELA DE PAULO RODRIGUES	19/03/2002	18
NA, K, HEMO, PCR				
26/05/2025	0067994	GIOVANA GUIMARAES LAURIANO	30/06/1995	18
HEMO				
27/05/2025	0067995	MELANY APARECIDA DE FREITAS REZENDE	17/11/1999	18
BHCG				
22/05/2025	0067996	EDNA DOS SANTOS	02/01/1942	18
URINA				
22/05/2025	0067997	EDNA CRISTINA DA SILVA	25/09/1974	18
URINA				
22/05/2025	0067998	ANA CAROLINA DE ARAUJO FLOR	09/07/1999	18
FTR, HIVT, ABO, RH				
25/05/2025	0067999	BIANCA DOS SANTOS DA SILVA	06/01/2000	18
HEMO, PCR				
26/05/2025	0068000	MARIA MARCELA DE OLIVEIRA COUTINHO	25/09/1980	18
HEMO, VDRL, ABO, RH, HIVT				
26/05/2025	0068001	SUELI QUEIROZ TIBURCIO	21/11/1986	18
HEMO, UREIA, CREA, NA, K, URICO, BILI, DHL, TGO, TGP, TTPA, ABO, RH, HIVT, FTR VDRL, URINA				

Pacientes por Data

SULENI MARIA RIBEIRO DOS SANTOS

Convenio :

Periodo de 01-05-2025 a 31-05-2025

Data	Codigo	Paciente	Dt.Nasc	Convenio
26/05/2025	0068002	ALINE SOUZA RAMOS	27/01/2001	18
BHCG				
16/05/2025	0068004	JAQUELINE DA SILVA DOS SANTOS	05/02/1988	18
HEMO, VDRL, ABO, RH, HIVT, FTR				
17/05/2025	0068005	JADY DE SOUZA BONFIM	01/12/2001	18
HEMO, URINA				
17/05/2025	0068006	THAIS ROBERTA DOS SANTOS DANTAS	23/06/1997	18
HEMO, FTR, ABO, HIVT, RH				
17/05/2025	0068007	RAQUEL TRINDADE GOMES DA SILVA	24/12/2003	18
HEMO, FTR, VDRL, ABO, RH, HCV, HBSAG, HIVT				
16/05/2025	0068008	AUREA CRISTINE QUESSADA	28/05/1981	18
BHCG				
17/05/2025	0068009	ANA CAROLINA DALLA PAGUNG	11/09/2001	18
HEMO, URINA, URICO, BILI, CREA, UREIA, DHL, TGO, TGP, TP, TTPA, HIVT, VDRL, ABO, RH				
18/05/2025	0068011	NICOLE DANIELE DO NASCIMENTO VIEIRA	09/05/2005	18
HIVT, FTR, ABO, RH				
20/05/2025	0068014	SAMIRA DE ASSIS RIBEIRO	07/01/2004	18
HEMO, ABO, RH, HIVT, FTR, VDRL, URINA				
31/05/2025	0068017	MARIANA DOS PASSOS RODRIGUES	11/11/2002	18
BHCG				
19/05/2025	0068018	LUANA DOS SANTOS BATISTA	15/09/1999	18
HIVT, HEMO, FTR, ABO, RH				
31/05/2025	0068019	JOICE SANTANA VELOSO CASSIMIRO	12/09/1997	18
URINA				
19/05/2025	0068020	ROSILENE SAMPAIO ROSA FELIPE	14/05/1981	18
HEMO, BHCG, TP, TTPA				
21/05/2025	0068022	MARIA EDUARDA SOUZA SANTANA COSTA	18/08/2004	18
VDRL, HIVT, ABO, RH				
20/05/2025	0068023	LUANNE ISABELLY SANTANA SANTOS	23/04/1999	18
BHCG				

Pacientes por Data

SULENI MARIA RIBEIRO DOS SANTOS

Convenio :

Periodo de 01-05-2025 a 31-05-2025

Data	Codigo	Paciente	Dt.Nasc	Convenio
29/05/2025	0068024	TAYSA EMILY DA SILVA SANTOS	12/02/2003	18
HEMO, ABO, RH, HIVT, FTR				
20/05/2025	0068025	LETICIA APARECIDA DEL ANGELO	14/12/1994	18
HEMO, ABO, RH, FTR, HIVT				
19/05/2025	0068026	MARTA VITORIA DE ASSIS DOS SANTOS	03/07/1999	18
HIVT, HEMO, ABO, FTR, RH				
19/05/2025	0068027	NAYLA ANGEL AGUIAR COSTA	24/07/2005	18
HEMO, BHCG				
21/05/2025	0068028	KATHLLEN GOYANO DE JESUS FERREIRA	08/01/2003	18
HEMO, FTR, HIVT, ABO, RH				
19/05/2025	0068029	MARIANA SANTOS DA CUNHA	06/06/1989	18
BHCG				
20/05/2025	0068031	CELINA DE SOUSA ANASTACIO DA CRUZ	01/06/1980	18
HEMO				
21/05/2025	0068032	ELLEN SILVA ALVES DE MOURA	21/01/1999	18
HIVT, FTR, ABO, RH				
19/05/2025	0068033	STEPHANIE BUENO GOMES DE MELO	24/01/2003	18
BHCG				
29/05/2025	0068034	DAYANE SILVA FELIX DE BRITO	27/11/1993	18
URINA				
21/05/2025	0068035	DAIANE SANTOS DA SILVA	23/08/1990	18
BHCG				
21/05/2025	0068036	GEOVANA JERONIMO DE SOUSA	03/04/2004	18
URINA				
21/05/2025	0068037	JENNIFER APARECIDA DA SILVA	13/08/2003	18
AMILA, BILI, UREIA, CREA, NA, K, TGO, TGP, URINA, PCR, HEMO				
21/05/2025	0068038	GABRIELLE ALMEIDA DE PAULA	25/08/1999	18
BHCG				
22/05/2025	0068039	GABRIELLE ALMEIDA DE PAULA	25/08/1999	18
HEMO, ABO, RH, HIVT, FTR, VDRL				

Pacientes por Data

SULENI MARIA RIBEIRO DOS SANTOS

Convenio :

Periodo de 01-05-2025 a 31-05-2025

Data	Codigo	Paciente	Dt.Nasc	Convenio
31/05/2025	0068040	KIMBERLLY ROMES CARDOSO	06/12/2003	18
ABO, RH, VDRL, HIVT				
30/05/2025	0068041	VIVIANE DA SILVA RODRIGUES	19/06/2001	18
URINA				
30/05/2025	0068042	LETICIA HOLANDA THOMAZ	29/10/1997	18
ABO, RH				
30/05/2025	0068043	TATIANE APARECIDA GOMES ROSA	06/08/1987	18
HEMO, ABO, RH, HIVT, VDRL, FTR				
29/05/2025	0068044	KELLI APARECIDA DA SILVA	06/01/1986	18
BHCG				
29/05/2025	0068045	KAYLAINE REBECA SILVA DE OLIVEIRA	16/03/2004	18
HEMO, PCR				
18/05/2025	0068146	SEBASTIAO FRANCISCO FERREIRA	10/03/1962	18
HEMO, UREIA, CREA, NA, K, PCRT				
18/05/2025	0068147	THEREZA DE JESUS DOS SANTOS	12/10/1935	18
HEMO, UREIA, CREA, NA, K, PCRT				
18/05/2025	0068148	MARCOS SANCHES	29/04/1974	18
HEMO, UREIA, CREA, NA, K, PCRT				
18/05/2025	0068149	AMAURI FERREIRA	11/10/1958	18
HEMO, UREIA, CREA, NA, K, PCRT				
18/05/2025	0068150	MARISA APARECIDA STOIANOV	01/07/1973	18
HEMO, UREIA, CREA, NA, K, PCRT				
19/05/2025	0068151	SANTINA CEBIN BAZANI	18/05/1939	18
HEMO, PCRT, UREIA, CREA, NA, K				
19/05/2025	0068152	GERSILIO JOSE DA SILVA	07/10/1948	18
HEMO, PCRT, UREIA, CREA, NA, K				
20/05/2025	0068153	VANDERLEI ALVES DOS SANTOS	12/02/1971	18
CREA, K, NA, UREIA, HEMO, PCRT				
20/05/2025	0068154	EVANGUELOS HERNANI ALVES RODRIGUES DE OLIVEIRA	14/12/1987	18
HEMO, GLICO, URINA				

Pacientes por Data

SULENI MARIA RIBEIRO DOS SANTOS

Convenio :

Periodo de 01-05-2025 a 31-05-2025

Data	Codigo	Paciente	Dt.Nasc	Convenio
20/05/2025	0068155	NATALY MATOS DA SILVA REIS	19/08/2003	18
HEMO, GLICO, URINA				
20/05/2025	0068156	APARECIDA PEREIRA MURAROLLI	04/10/1942	18
HEMO, UREIA, CREA, NA, K, PCRT				
20/05/2025	0068157	APARECIDA PEREIRA MURAROLLI	04/10/1942	18
URINA				
20/05/2025	0068158	CIBELE FLORIANO DOS SANTOS	09/02/1986	18
HEMO, GLICO, URINA				
20/05/2025	0068159	VANDERLEI ALVES DOS SANTOS	12/02/1971	18
TFG, CA, CREA, GLICO, NA, K, TGO, TGP, HEMO, FERRI, P, TRANS, ANTIS, VDRL, HBSAG HIV, HCV				
21/05/2025	0068160	LUCAS VICTOR DE SOUZA VELOSO	26/04/2003	18
HEMO, URINA, GLICO				
21/05/2025	0068161	JENILTON MACENA DOS SANTOS	30/07/1976	18
HEMO, PCRT, UREIA, CREA, NA, K, URINA				
23/05/2025	0068162	JOSE CARLOS INOCENCIO	01/06/1952	18
HEMO, UREIA, CREA, NA, K, PCRT				
21/05/2025	0068163	CLOVIS MATOS FILHO	16/02/1955	18
HEMO, UREIA, CREA, NA, K, PCRT, GASO				
21/05/2025	0068164	MARIA APARECIDA DE PAULA	17/02/1951	18
HEMO, PCRT, UREIA, CREA, NA, K, GASO				
21/05/2025	0068165	MARIA LEOTINA ALVES DOS SANTOS	05/09/1949	18
HEMO, PCRT, UREIA, CREA, NA, K				
21/05/2025	0068166	SANTINA CEBIN BAZANI	18/05/1939	18
HEMO, PCRT, UREIA, CREA, NA, K				
23/05/2025	0068167	GILSON RODRIGUES RAMOS	28/05/1961	18
HEMO, PCRT, UREIA, CREA, NA, K				
23/05/2025	0068168	ANTONIO A DA SILVA	27/03/1952	18
HEMO, PCRT, UREIA, CREA, NA, K				

Pacientes por Data

SULENI MARIA RIBEIRO DOS SANTOS

Convenio :

Periodo de 01-05-2025 a 31-05-2025

Data	Codigo	Paciente	Dt.Nasc	Convenio
23/05/2025	0068169	ANTONIO LEOPOLDO FERREIRA	27/05/1957	18
HEMO, PCRT, UREIA, CREA, NA, K				
23/05/2025	0068170	PAULO BENTO DA SILVA	19/07/1962	18
HEMO, TROPO, CPK, CKMB, PCRT, UREIA, CREA, NA, K				
23/05/2025	0068171	GERSILIO JOSE DA SILVA	07/10/1948	18
HEMO, PCRT, UREIA, CREA, NA, K				
23/05/2025	0068173	EDSON SEBASTIAO DA SILVA	01/12/1972	18
HEMO, PCRT, UREIA, CREA, NA, K				
22/05/2025	0068174	CLOVIS MATOS FILHO	16/02/1955	18
URINA				
21/05/2025	0068175	SABRINA DA SILVA PEREIRA	06/06/1985	18
HEMO, URINA, GLICO				
21/05/2025	0068176	GERSILIO JOSE DA SILVA	07/10/1948	18
HEMO, PCRT, UREIA, CREA, NA, K				
21/05/2025	0068177	SANTINA CEBIN BAZANI	18/05/1939	18
HEMO, PCRT, UREIA, CREA, NA, K				
21/05/2025	0068178	CLOVIS MATOS FILHO	16/02/1955	18
HEMO, GASO, PCRT, UREIA, CREA, NA, K				
21/05/2025	0068180	EDSON SEBASTIAO DA SILVA	01/12/1972	18
HEMO, PCRT, UREIA, CREA, NA, K				
21/05/2025	0068181	SEBASTIAO FRANCISCO FERREIRA	10/03/1962	18
HEMO, PCRT, UREIA, CREA, NA, K				
21/05/2025	0068182	LIAGLISON CAMPOS AFONSO	15/12/2006	18
HEMO, PCRT, UREIA, CREA, NA, K				
21/05/2025	0068183	JENILTON MACENA DOS SANTOS	30/07/1976	18
HEMO, PCRT, UREIA, CREA, NA, K				
22/05/2025	0068184	VALDIR CANDIDO SOBRINHO	22/02/1961	18
UROC, ANT11				
23/05/2025	0068185	ANTONIO LEOPOLDO FERREIRA	27/05/1957	18
HEMO, UREIA, CREA, NA, K				

Pacientes por Data

SULENI MARIA RIBEIRO DOS SANTOS

Convenio :

Periodo de 01-05-2025 a 31-05-2025

Data	Codigo	Paciente	Dt.Nasc	Convenio
23/05/2025	0068186	JOSE ANTONIO DA SILVA	11/09/1953	18
HEMO, UREIA, CREA, NA, K				
23/05/2025	0068187	ANTONIO A DE SOUZA	12/05/1950	18
HEMO, PCRT, UREIA, CREA, NA, K, TP, TTPA				
23/05/2025	0068188	MARINALVA CARMO DE ARAUJO	06/03/1940	18
HEMO, PCRT, UREIA, CREA, NA, K				
23/05/2025	0068189	ALCINDO MATIAS DA ROCHA	15/07/1945	18
HEMO, PCRT, UREIA, CREA, NA, K				
23/05/2025	0068190	SEBASTIAO FRANCISCO FERREIRA	10/03/1962	18
HEMO, PCRT, UREIA, CREA, NA, K				
23/05/2025	0068191	MARIA JOSE DE SOUZA	25/07/1949	18
HEMO, PCRT, UREIA, CREA, NA, K				
24/05/2025	0068192	PAULO BENTO	19/07/1964	18
URINA				
26/05/2025	0068193	CIRINEU MACIEL	13/02/1960	18
UROC, ANT11				
25/05/2025	0068194	PEDRO LOPES	02/02/1928	18
URINA				
26/05/2025	0068195	EMILIO PEDRO VERONIZE	28/06/1949	18
HEMO, PCRT, UREIA, CREA, NA, K				
26/05/2025	0068196	ANTONIO GALDINO DA SILVA	27/03/1952	18
HEMO, PCRT, UREIA, CREA, NA, K				
26/05/2025	0068197	PEDRO LOPES	02/02/1928	18
URINA				
26/05/2025	0068199	JOSE CARLOS INOCENCIO	01/06/1952	18
HEMO, GASO, PCRT, UREIA, CREA, NA, K				
26/05/2025	0068200	ALCINDO MATIAS DA ROCHA	15/07/1945	18
HEMO, PCRT, UREIA, CREA, NA, K				
26/05/2025	0068201	ADNA DOS SANTOS NOGUEIRA	19/04/1966	18
HEMO, GLICO, URINA				

Pacientes por Data

SULENI MARIA RIBEIRO DOS SANTOS

Convenio :

Periodo de 01-05-2025 a 31-05-2025

Data	Codigo	Paciente	Dt.Nasc	Convenio
26/05/2025	0068202	JOSE ANTONIO DA SILVA	11/09/1953	18
HEMO, PCRT, UREIA, NA, K, URINA				
26/05/2025	0068203	JOSE SOUZA VITAL	06/07/1948	18
HEMO, TROPO, CPK, CKMB, DHL, PCRT, TP, TTPA				
26/05/2025	0068204	EDNEIA APARECIDA ASSIS CLEMENTE	12/03/1968	18
HEMO				
25/05/2025	0068205	ANTONIO GALDINO DA SILVA	27/03/1952	18
HEMO, PCRT, UREIA, CREA, NA, K				
25/05/2025	0068206	MARIA PEREIRA DE MEDEIROS SOUZA	18/04/1938	18
HEMO, PCRT, UREIA, CREA, NA, K				
25/05/2025	0068207	EXPEDITO MANOEL DA SILVA	18/08/1939	18
HEMO, PCRT, UREIA, CREA, NA, K				
25/05/2025	0068208	EDSON SEBASTIÃO DA SILVA	01/12/1972	18
URINA				
25/05/2025	0068209	ANTONIO LEOPOLDO FERREIRA	27/05/1957	18
HEMO, PCRT, UREIA, CREA, NA, K				
25/05/2025	0068210	IZABEL S. GOMES FERREIRA	17/06/1944	18
HEMO, PCRT, UREIA, CREA, NA, K, TP, TTPA				
25/05/2025	0068211	SEBASTIAO FRANCISCO FERREIRA	10/03/1962	18
HEMO, PCRT, UREIA, CREA, NA, K				
25/05/2025	0068212	PAULO BENTO	19/07/1962	18
HEMO, PCRT, UREIA, CREA, NA, K, MG, TROPO				
23/05/2025	0068213	PAULO BENTO DA SILVA	19/07/1962	18
HEMO, PCRT, UREIA, CREA, NA, K, CPK, CKMB, TROPO				
23/05/2025	0068214	VALDIR CANDIDO SOBRINHO	22/02/1961	18
HEMO, PCRT, UREIA, CREA, NA, K				
23/05/2025	0068215	JOSE FERNANDO PAULINO	10/07/1966	18
HEMO, PCRT, UREIA, CREA, NA, K				
23/05/2025	0068217	ANTONIO GALDINO DA SILVA	27/03/1952	18
HEMO, PCRT, UREIA, CREA, NA, K, CA, P, GLICO, TGP, HIV, ANTIS, HCV, HBSAG, TFG FTR				

Pacientes por Data

SULENI MARIA RIBEIRO DOS SANTOS

Convenio :

Periodo de 01-05-2025 a 31-05-2025

Data	Codigo	Paciente	Dt.Nasc	Convenio
23/05/2025	0068218	CIRENEU MACIEL	13/02/1960	18
HEMO, PCRT, UREIA, CREA, NA, K, GASO				
20/05/2025	0068219	MARIA JOSE SILVINO DA SILVA	16/01/1962	18
CREA, K, NA, UREIA, HEMO, PCRT				
20/05/2025	0068220	JOAO EUZEBIO LEITE	16/05/1955	18
CREA, K, NA, UREIA, HEMO, PCRT				
20/05/2025	0068221	LIAGLISON CAMPOS AFONSO	15/12/2006	18
CREA, K, NA, UREIA, HEMO, PCRT				
20/05/2025	0068222	WILSON ROBERTO GIOVANELLI	04/09/1973	18
CREA, K, NA, UREIA, HEMO, PCRT				
20/05/2025	0068223	CLOVIS MATOS FILHO	16/02/1955	18
CREA, K, NA, UREIA, HEMO, PCRT				
20/05/2025	0068224	SEBASTIAO FRANCISCO FERREIRA	10/03/1962	18
CREA, K, NA, UREIA, HEMO, PCRT				
20/05/2025	0068225	EDSON SEBASTIAO DA SILVA	01/12/1972	18
CREA, K, NA, UREIA, HEMO, PCRT				
20/05/2025	0068226	MARIA LEOTINA ALVES DOS SANTOS	05/09/1949	18
CREA, K, NA, UREIA, HEMO, PCRT				
20/05/2025	0068227	AMAURI FERREIRA	11/10/1958	18
CREA, K, NA, UREIA, HEMO, PCRT				
19/05/2025	0068228	ERCILIA BONTEMPO	26/06/1962	18
HEMO, UREIA, CREA, PCRT, NA, K				
19/05/2025	0068229	THEREZA DE JESUS SANTOS	12/10/1935	18
GASO				
19/05/2025	0068230	THEREZA DE JESUS DOS SANTOS	12/10/1935	18
HEMO, NA, K, UREIA, CREA, PCRT				
19/05/2025	0068231	SONIA DA PENHA SILVA	28/04/1970	18
HEMO, URINA, GLICO				
19/05/2025	0068232	NELMA DE FATIMA PINTO SOUZA	12/11/1971	18
HEMO, GLICO, URINA				

Pacientes por Data

SULENI MARIA RIBEIRO DOS SANTOS

Convenio :

Periodo de 01-05-2025 a 31-05-2025

Data	Codigo	Paciente	Dt.Nasc	Convenio
19/05/2025	0068233	SEBASTIAO FRANCISCO FERREIRA	10/03/1962	18
HEMO, PCRT, UREIA, CREA, NA, K				
19/05/2025	0068234	WILSON ROBERTO GIOVANELLI	04/09/1973	18
HEMO, PCRT, UREIA, CREA, NA, K				
19/05/2025	0068235	JENILTON MACENA DOS SANTOS	30/07/1976	18
HEMO, PCRT, UREIA, CREA, NA, K				
19/05/2025	0068237	JOSE FERNANDO PAULINO	10/07/1966	18
HEMO, PCRT, UREIA, CREA, NA, K				
19/05/2025	0068238	ELISA APARECIDA CARDENUTO	25/01/1960	18
HEMO, PCRT, UREIA, CREA, NA, K				
19/05/2025	0068239	BENEDITA PEREIRA NATALE	20/06/1937	18
HEMO, PCRT, UREIA, CREA, NA, K				
19/05/2025	0068240	LIAGLISON CAMPOS AFONSO	15/12/2006	18
HEMO, PCRT, UREIA, CREA, NA, K				
19/05/2025	0068241	THEREZA DE JESUS DOS SANTOS	12/10/1935	18
HEMO, PCRT, UREIA, CREA, NA, K				
19/05/2025	0068242	MARIA LEOTINA ALVES DOS SANTOS	05/09/1949	18
HEMO, PCRT, UREIA, CREA, NA, K				
17/05/2025	0068243	ANA PAULA FERREIRA	01/10/1983	18
HEMO, URINA, GLICO				
17/05/2025	0068244	EDSON SEBASTIAO DA SILVA	01/12/1972	18
HEMO, PCRT, UREIA, CREA, NA, K, UROC, ANT11				
17/05/2025	0068245	EDSON DOS SANTOS ALMEIDA	28/02/1958	18
HEMO, PCRT, UREIA, CREA, NA, K, TP, TTPA				
13/05/2025	0068246	RENATA SANTOS RODRIGUES	10/03/1977	6
PAPA				
13/05/2025	0068247	REGIANE DONIZETE DOS SANTOS	14/04/1986	6
PAPA				
13/05/2025	0068248	MARCIA DA SILVA ALMEIDA LUERA	01/05/1976	6
PAPA				

Pacientes por Data

SULENI MARIA RIBEIRO DOS SANTOS

Convenio :

Periodo de 01-05-2025 a 31-05-2025

Data	Codigo	Paciente	Dt.Nasc	Convenio
13/05/2025	0068249	MARIA AUXILIADORQA DE SOUZA SANTOS	29/11/1954	6
PAPA				
13/05/2025	0068250	BARBARA OLIVEIRA BATISTA	21/01/2004	6
PAPA				
13/05/2025	0068251	MARIA ROSIMERE DE AMORIM	02/08/1965	6
PAPA				
13/05/2025	0068252	NICOLLY DA SILVA GARCEZ	17/05/2007	6
PAPA				
13/05/2025	0068253	JOSELINDA MARIA GONÇALVES SLOVAK	19/09/1959	6
PAPA				
13/05/2025	0068254	CLAUDETE FERREIRA DIAS	13/09/1970	6
PAPA				
13/05/2025	0068255	EDILENE MATIAS DOS SANTOS	19/10/1968	6
PAPA				
13/05/2025	0068256	KARINA DE ALMEIDA	30/10/1986	7
PAPA				
13/05/2025	0068257	JESSICA QUITERIA SANTOS DA SILVA	02/04/1991	5
PAPA				
13/05/2025	0068258	MARCIA BORGES MARTINS SILVA	15/03/1992	5
PAPA				
13/05/2025	0068259	AUDREY HEPP	11/11/1967	5
PAPA				
13/05/2025	0068260	SANDRA MARIA LIMA DA SILVA OLIVEIRA	05/09/1978	5
PAPA				
13/05/2025	0068261	MARCILENE PEREIRA DO NASCIMENTO	26/02/1969	5
PAPA				
13/05/2025	0068262	MARIA APARECIDA DE ARAÚJO	18/06/1955	INF
PAPA				
13/05/2025	0068263	SILVIA AKEMI TSUCHIYA	24/12/1982	INF
PAPA				

Pacientes por Data

SULENI MARIA RIBEIRO DOS SANTOS

Convenio :

Periodo de 01-05-2025 a 31-05-2025

Data	Codigo	Paciente	Dt.Nasc	Convenio
13/05/2025	0068264	EDILEINE KELI JACOMASSI	23/05/1969	INF
PAPA				
13/05/2025	0068265	NEIDE SILVA GOMES SILVESTRE	20/10/1986	7
PAPA				
13/05/2025	0068266	KATIA REGINA PEREIRA FRANCO	17/05/1977	7
PAPA				
13/05/2025	0068267	MARIA DO SOCORRO SILVA MARQUES	04/08/1967	7
PAPA				
13/05/2025	0068268	SANDRA ALVES DIONISIO	28/08/1976	7
PAPA				
13/05/2025	0068269	ALICE ROSA DOS SANTOS	30/01/1946	7
PAPA				
13/05/2025	0068270	TALITA FEITOSA SILVA	08/02/2001	7
PAPA				
13/05/2025	0068271	MARIA APARECIDA DE OLIVEIRA SOUZA	01/12/1963	7
PAPA				
13/05/2025	0068272	DIRCE DELGADO DA CUNHA	06/08/1964	7
PAPA				
13/05/2025	0068273	MARIADE LOUDES SANTANA DE FIGUEIREDO BARROS	25/08/1963	7
PAPA				
13/05/2025	0068274	ROSINEIDE DE ALMEIDA	13/02/1964	7
PAPA				
13/05/2025	0068275	IOLANDA DE OLIVEIRA LIMA	04/11/1963	9
PAPA				
13/05/2025	0068276	ROSIMEIRE MARTINS DA SILVA COSTA	04/02/1971	9
PAPA				
13/05/2025	0068277	GLAUCIELE DE SOUZA ALVES	15/11/1995	9
PAPA				
13/05/2025	0068278	NEUSA DOS SANTOS SANTANA	02/06/1967	9
PAPA				

Pacientes por Data

SULENI MARIA RIBEIRO DOS SANTOS

Convenio :

Periodo de 01-05-2025 a 31-05-2025

Data	Codigo	Paciente	Dt.Nasc	Convenio
13/05/2025	0068279	REGINA CELI DOS SANTOS LEITE	31/08/1965	9
PAPA				
13/05/2025	0068280	PATRICIA ALMEIDA SOUSA CORREA	19/01/1991	9
PAPA				
13/05/2025	0068281	LIGIA FERREIRA DA SILVA BERTONZIN	05/05/1964	4
PAPA				
13/05/2025	0068282	ROSA MARIA CARDOSO	01/04/1965	4
PAPA				
13/05/2025	0068283	VERA LUCIA MARINHEIRO	30/09/1961	4
PAPA				
13/05/2025	0068284	SILVANA MARTINS DO PRADO DE ARAUJO	27/01/1965	8
PAPA				
13/05/2025	0068285	SANDRA REGINA DE SOUZA BARROS	02/05/1976	8
PAPA				
13/05/2025	0068286	VANESSA CRISTINA DE SIQUEIRA PIRES SANTOS	10/06/1990	8
PAPA				
13/05/2025	0068287	SEVERINA MARIA DE BARROS	20/04/1969	8
PAPA				
13/05/2025	0068288	ELOISA CARDOSO DE FRANCA KAUFMAN	30/09/2001	8
PAPA				
13/05/2025	0068289	CLEONICE MARIA DE MATOS	26/04/1974	8
PAPA				
13/05/2025	0068290	JESSICA SOARES	23/02/1990	8
PAPA				
13/05/2025	0068291	ROSELI MARIA DO NASCIMENTO	25/09/1982	8
PAPA				
13/05/2025	0068292	SANDRA REGINA DE LIMA OLIVEIRA	26/06/1956	8
PAPA				
13/05/2025	0068293	JOELMA FORTUNATA FRANCISCA DOS SANTOS	16/03/1982	8
PAPA				

Pacientes por Data

SULENI MARIA RIBEIRO DOS SANTOS

Convenio :

Periodo de 01-05-2025 a 31-05-2025

Data	Codigo	Paciente	Dt.Nasc	Convenio
14/05/2025	0068294	CAMILA SALES DE REZENDE	16/08/1994	12
CULT, ATB				
14/05/2025	0068295	BIANCA DOS SANTOS	06/01/2000	6
STREA, STREV				
14/05/2025	0068296	THAINA MARI VENTURA	15/06/2001	9
STREA, STREV				
14/05/2025	0068297	MARIA APARECIDA TORRES DA SILVA	20/10/1973	12
PAPA				
14/05/2025	0068298	JESSICA DE CASTRO ANTUNES	28/11/1999	12
PAPA				
14/05/2025	0068299	ROSANGELA MARIA CALDEIRA SILVA	29/08/1971	12
PAPA				
14/05/2025	0068300	ROSEMEIRE DE SOUZA CARVALHO	25/04/1972	12
PAPA				
14/05/2025	0068301	JESSICA PATRICIA MENDONCA URSULINO DAS CHAGAS	18/06/1992	12
PAPA				
14/05/2025	0068302	INGRID MELO XAVIER	26/12/1988	4
PAPA				
14/05/2025	0068303	AGREISSA LIMA DA SILVA	18/04/1991	4
PAPA				
14/05/2025	0068304	REGIANE SANTOS DE OLIVEIRA SILVA	10/02/1986	4
PAPA				
15/05/2025	0068305	CLAUDIA LUZETE NASCIMENTO	11/11/1965	3
PAPA				
15/05/2025	0068306	PATRICIA FRANCO DOS SANTOS	17/07/1976	3
PAPA				
15/05/2025	0068307	CELIA LOPES VIEIRA	20/08/1953	3
PAPA				
15/05/2025	0068308	SILMARA DOS SANTOS E SILVA	22/09/1977	3
PAPA				

Pacientes por Data

SULENI MARIA RIBEIRO DOS SANTOS

Convenio :

Periodo de 01-05-2025 a 31-05-2025

Data	Codigo	Paciente	Dt.Nasc	Convenio
15/05/2025	0068309	LUANA CARAMES DE PAULA	01/07/1985	3
PAPA				
15/05/2025	0068310	DIONY MARIANO FERREIRA	19/07/1983	3
PAPA				
15/05/2025	0068311	MARIA CARMENI DOS REIS MOURA	10/09/1961	3
PAPA				
15/05/2025	0068312	RAFAELA DA SILVEIRA FERREIRA	02/06/1991	3
PAPA				
15/05/2025	0068313	MARIA ILDIRENE LIMA DE CARVALHO	18/11/1980	3
PAPA				
15/05/2025	0068314	RITA SANTOS OLIVEIRA DE SOUZA	08/05/1986	3
PAPA				
15/05/2025	0068315	CRISTIANE DONIZETI ARAUJO	23/02/1971	3
PAPA				
15/05/2025	0068316	ELIZABETH TORRES	26/02/1972	3
PAPA				
15/05/2025	0068317	CRISTINA SOLDA	27/09/1971	3
PAPA				
15/05/2025	0068318	MARIANA ZACHARIAS	11/12/2005	3
PAPA				
15/05/2025	0068319	GIOVANA EVARISTO LOPES	06/11/1992	3
PAPA				
15/05/2025	0068320	ELENI MORAES MARIANO XAVIER	12/11/1963	3
PAPA				
15/05/2025	0068321	CLEIDE ROSA PEREIRA DRUMOND MACHADO	09/04/1965	3
PAPA				
15/05/2025	0068322	EMILLY DOS SANTOS ANUNCIAÇÃO	14/04/2003	3
PAPA				
15/05/2025	0068323	ROSA APARECIDA JARDIM MOREIRA	08/02/1960	3
PAPA				

Pacientes por Data

SULENI MARIA RIBEIRO DOS SANTOS

Convenio :

Periodo de 01-05-2025 a 31-05-2025

Data	Codigo	Paciente	Dt.Nasc	Convenio
15/05/2025	0068324	ANTONIA MARCIA DA SILVA R. AMARAL	07/02/1970	11
PAPA				
15/05/2025	0068325	MARIA DAS CAUDEIRAS DOS SANTOS SILVA	02/02/1963	11
PAPA				
15/05/2025	0068326	EDNA APARECIDA PEREIRA DE SOUZA	25/12/1979	11
PAPA				
15/05/2025	0068327	JOVENITA ROSA DE SOUZA SANTOS	21/02/1963	11
PAPA				
15/05/2025	0068328	JAMILLA MILLEY DE LIMA	26/06/1998	23
PAPA				
15/05/2025	0068329	FABIANA LOPES DA COSTA	20/10/1994	23
PAPA				
15/05/2025	0068330	ADRIELLE DA SILVA SANTOS	03/12/2002	23
PAPA				
15/05/2025	0068331	SUELEN DEI SANTI BARBOSA	17/10/1990	23
PAPA				
15/05/2025	0068332	GABRIELLE BARROS TRICANIO	17/12/1986	23
PAPA				
15/05/2025	0068333	GISLENE FERNANDES	02/09/1968	23
PAPA				
15/05/2025	0068334	SIMONE CRISTINA PELEGRINI	13/12/1969	4
PAPA				
15/05/2025	0068335	ALINE CASTILLO DE SOUZA	23/09/2001	4
PAPA				
15/05/2025	0068336	JOSEFA ALVES VIANA DA COSTA	04/03/1983	4
PAPA				
15/05/2025	0068337	SANDRA REGINA CAVALCANTE USINSK	03/06/1963	4
PAPA				
15/05/2025	0068338	MARIA DE LOURDES FERREIRA	06/06/1955	4
PAPA				

Pacientes por Data

SULENI MARIA RIBEIRO DOS SANTOS

Convenio :

Periodo de 01-05-2025 a 31-05-2025

Data	Codigo	Paciente	Dt.Nasc	Convenio
15/05/2025	0068339	CAMILA DE OLIVEIRA SOARES	19/02/1994	4
PAPA				
15/05/2025	0068340	MARIA INES DE LIMA PAULA	16/02/1967	4
PAPA				
15/05/2025	0068341	VILMA MARTINS FAUSTINO DE SOUZA	29/09/1975	11
PAPA				
15/05/2025	0068342	ALESSANDRA CRISTINA MAIA SANTOS	25/09/1972	11
PAPA				
15/05/2025	0068343	AGNES MARTINES	07/04/1964	11
PAPA				
15/05/2025	0068344	MARINA MARTINES DIAS	19/03/1992	11
PAPA				
15/05/2025	0068345	DAYSE SILVA ROCHA	12/07/2008	11
PAPA				
15/05/2025	0068346	LEILIANE RIBEIRO DE JESUS	02/06/1991	11
PAPA				
15/05/2025	0068347	ELAINE CRISTINA DA COSTA	10/05/1985	11
PAPA				
15/05/2025	0068348	MARIA EUNICI GOMES DE OLIVEIRA	22/06/1975	10
PAPA				
15/05/2025	0068349	ALECIANA VIEIRA DOS SANTOS	09/07/1979	10
PAPA				
15/05/2025	0068350	NAIR IZIDORO NUNES	23/07/1973	10
PAPA				
15/05/2025	0068351	ELAINE DE SOUZA	22/11/1974	10
PAPA				
16/05/2025	0068353	LARISSA PEREIRA DA SILVA	13/11/1998	8
STREA, STREV				
16/05/2025	0068354	VERA LUCIA DA CRUZ	20/12/1975	3
PAPA				

Pacientes por Data

SULENI MARIA RIBEIRO DOS SANTOS

Convenio :

Periodo de 01-05-2025 a 31-05-2025

Data	Codigo	Paciente	Dt.Nasc	Convenio
16/05/2025	0068355	RUTILEIA BARREIROS MEIRA	16/05/1961	7
PAPA				
16/05/2025	0068356	TAIS CRISTINA SANTOS	04/05/1982	7
PAPA				
16/05/2025	0068357	SUELI APARECIDA SILVA DOS SANTOS	27/04/1976	7
PAPA				
16/05/2025	0068358	INGRIDY RODRIGUES FERNANDES	11/01/2000	7
PAPA				
16/05/2025	0068359	APARECIDA BATISTA RODRIGUES FERNANDES	10/01/1973	7
PAPA				
16/05/2025	0068360	JOSEFA DA SILVA MELO	12/08/1951	7
PAPA				
16/05/2025	0068361	ELIANA APARECIDA LOURENÇO DOS REIS	08/09/1973	7
PAPA				
16/05/2025	0068362	MARIA DO SOCORRO LINS DE CARVALHO	03/07/1963	7
PAPA				
16/05/2025	0068363	KELLY MIGUEL SILVA	05/08/2009	7
PAPA				
16/05/2025	0068364	ISABEL CRISTINA GAETNO BUENO	10/01/1961	7
PAPA				
16/05/2025	0068365	ELIUDE GOMES DA SILVA	08/07/1972	7
PAPA				
16/05/2025	0068366	LOURDES APARECIDA MARCELINO DE ALMEIDA	11/05/1957	7
PAPA				
16/05/2025	0068367	SONIA MARCELINO NOGUEIRA	06/06/1965	7
PAPA				
16/05/2025	0068368	MARCIA FERNANDES	16/04/1964	7
PAPA				
16/05/2025	0068369	LUZINETE LINS DE CARVALHO	22/05/1956	7
PAPA				

Pacientes por Data

SULENI MARIA RIBEIRO DOS SANTOS

Convenio :

Periodo de 01-05-2025 a 31-05-2025

Data	Codigo	Paciente	Dt.Nasc	Convenio
16/05/2025	0068370	MARIA ROSA DOS SANTOS	30/05/1976	8
PAPA				
16/05/2025	0068371	ERICA PINTO DE ABREU NOVAES	22/12/1979	8
PAPA				
16/05/2025	0068372	ROSINEIRE JOSE DA SILVA	12/04/1970	8
PAPA				
16/05/2025	0068373	VALERIA APARECIDA SILVA RIBEIRO	11/11/1968	8
PAPA				
16/05/2025	0068374	GISLENE MENDES TENORIO	01/08/1994	8
PAPA				
16/05/2025	0068375	IRACEMA HERMOGENES FONSECA	13/11/1963	8
PAPA				
16/05/2025	0068376	SONIA MARIA QUIRINO DOS SANTOS	12/10/1962	8
PAPA				
16/05/2025	0068377	FERNANDA AUGUSTA DE ALMEIDA	26/07/1990	8
PAPA				
16/05/2025	0068378	LUCIANA DE SOUZA SILVA	26/11/1970	8
PAPA				
16/05/2025	0068379	JAQUELINE OLIVEIRA DE ANDRADE	14/02/1992	8
PAPA				
16/05/2025	0068380	MARIA HOSANA CORREIA DE OLIVEIRA	08/11/1965	8
PAPA				
16/05/2025	0068381	CRISTINA CUSTODIO MACHADO FIGUEIREDO	07/05/1972	5
PAPA				
16/05/2025	0068382	TEREZA DE OLIVEIRA SILVA	10/12/1982	5
PAPA				
16/05/2025	0068383	MARIANA SILVA PEZZA	28/04/1982	5
PAPA				
16/05/2025	0068384	VANYA LEAL LUZ	20/07/1980	5
PAPA				

Pacientes por Data

SULENI MARIA RIBEIRO DOS SANTOS

Convenio :

Periodo de 01-05-2025 a 31-05-2025

Data	Codigo	Paciente	Dt.Nasc	Convenio
16/05/2025	0068385	VALERIA ALVES CARDOSO	30/11/1981	5
PAPA				
16/05/2025	0068386	MAURA RODRIGUES DA SILVA	05/08/1961	5
PAPA				
16/05/2025	0068387	ALDENIRA ALVES DA SILVA	23/11/1959	5
PAPA				
16/05/2025	0068388	JOSEFA FRANCISCA VILELA	22/06/1974	5
PAPA				
16/05/2025	0068389	ZILDETE GONÇALVES DE AMORIM	30/08/1974	6
PAPA				
16/05/2025	0068390	KETHILYN OLIVEIRA CAVALCANTI	21/03/1994	6
PAPA				
16/05/2025	0068391	ROBERTA FRANCISCA DA SILVA	02/06/1993	6
PAPA				
16/05/2025	0068392	ANA ANTONIA DA CONCEIÇAO	13/06/1971	6
PAPA				
16/05/2025	0068393	REGIANE DE FATIMA SANGIACOMO	11/03/1966	6
PAPA				
19/05/2025	0068395	PAMELA FREIRE DE ALMEIDA	16/05/2001	7
STREA, STREV				
20/05/2025	0068399	PATRICIA REGINA GODOY DA SILVA	06/11/1987	9
PAPA				
20/05/2025	0068400	MARIA SEBASTIANA APARECIDA SATURNINO DE MOURA	1971	9
PAPA				
20/05/2025	0068401	ELISANDRA DE ALMEIDA GENARIO PEIXOTO	08/04/1987	9
PAPA				
20/05/2025	0068402	JULIA LIMA DA COSTA	23/12/2003	9
PAPA				
20/05/2025	0068403	STEPHANIE AUGUSTUS DE OLIVEIRA GURGEL	05/02/2002	11
PAPA				

Pacientes por Data

SULENI MARIA RIBEIRO DOS SANTOS

Convenio :

Periodo de 01-05-2025 a 31-05-2025

Data	Codigo	Paciente	Dt.Nasc	Convenio
20/05/2025	0068404	ROSA HELENA DE OLIVEIRA TELLES	22/05/1962	11
PAPA				
20/05/2025	0068405	NAIR PAULINA SILVA	27/09/1977	11
PAPA				
20/05/2025	0068406	JOSENILDA LINS DE CARVALHO	26/04/1976	11
PAPA				
20/05/2025	0068407	CLEUMIR DA SILVA	07/02/1968	11
PAPA				
20/05/2025	0068408	DULCIMARA DE SOUZA CORTEZ	28/06/1981	11
PAPA				
20/05/2025	0068409	ARLINDA NUNES DE SOUZA GONCALVEs	23/05/1984	11
PAPA				
20/05/2025	0068410	RAISA DE FARIAS	06/05/1995	11
PAPA				
20/05/2025	0068411	ANGELICA DA SILVA MARCHIORO	22/05/1979	INF
PAPA				
21/05/2025	0068412	JULIANA CHARRUA	07/11/1984	12
CULT, ATB				
21/05/2025	0068415	CECILIA SANTOS AQUINO	14/05/2025	18
BILI				
25/05/2025	0068416	MARLENE DE SANTANA CAMPOS	05/06/1943	18
GASO				
25/05/2025	0068417	FAUSTINA ROQUE DE OLIVEIRA	06/05/1955	11
HEMO, GASO, PCRT, UREIA, CREA, NA, K				
25/05/2025	0068418	MARLENE SANTANA	05/06/1943	11
HEMO, PROT, TGO, TGP, GAMGT, CA, PCRT, UREIA, CREA, NA, K, TP, TTPA				
25/05/2025	0068419	ILZA GONÇALVES DE SOUZA	06/09/1967	18
HEMO, GASO, PCRT, UREIA, CREA, NA, K				
27/05/2025	0068420	MARLENE DE SANTANA CAMPOS	05/06/1943	18
HEMO, PCRT, UREIA, CREA, NA, K, GASO				

Pacientes por Data

SULENI MARIA RIBEIRO DOS SANTOS

Convenio :

Periodo de 01-05-2025 a 31-05-2025

Data	Codigo	Paciente	Dt.Nasc	Convenio
27/05/2025	0068421	JOSE DE SOUZA VITAL	06/07/1948	18
HEMO, PCRT, UREIA, CREA, NA, K, MG, BILI, GASO, TP, TTPA				
27/05/2025	0068422	VALDOMIRA LOURENÇO MONTE ALEGRE	21/09/1949	18
HEMO, UREIA, CREA, NA, K, PCRT, GASO				
27/05/2025	0068423	FAUSTINA ROQUE DE OLIVEIROS	06/05/1955	18
HEMO, PCRT, UREIA, CREA, NA, K, GASO				
27/05/2025	0068424	MARLENE DE SANTANA CAMPOS	05/06/1943	18
HEMO, PCRT, UREIA, CREA, NA, K, GASO				
27/05/2025	0068425	JOSE DE SOUZA VITAL	06/07/1948	18
HEMO, PCRT, UREIA, CREA, NA, K				
27/05/2025	0068426	VALDOMIRA LOURENCO MONTE	21/09/1949	11
HEMO, PCRT, UREIA, CREA, NA, K				
27/05/2025	0068427	DEVANILDE PATRICIA RIOS GOMES	30/05/1980	18
HEMO, PCRT, CREA, UREIA, NA, K, GASO, BILI, MG, TP, TTPA				
28/05/2025	0068428	JOSEFA MARIA DE JESUS	06/02/1944	18
HEMO, UREIA, CREA, NA, K, MG, URINA, PCRT, BILI, TP, TTPA, PROT, LACTA				
29/05/2025	0068429	DEVANILDE PATRICIA RIOS GOMES	30/05/1980	18
HEMO, PCRT, UREIA, CREA, NA, K, TP, TTPA, GASO				
29/05/2025	0068430	JOSEFA MARIA DE JESUS	06/02/1944	18
HEMO, PCRT, UREIA, CREA, NA, K, TGO, TGP, GAMGT, LACTA				
29/05/2025	0068431	MARLENE DE SANTANA CAMPOS	05/06/1943	18
HEMO, PCRT, UREIA, CREA, NA, K, GASO				
29/05/2025	0068432	JOSE DE SOUZA VITAL	06/07/1948	18
HEMO, UREIA, CREA, NA, K				
29/05/2025	0068433	JOSEFA MARIA DE JESUS	06/02/1944	18
GASO				
29/05/2025	0068434	JOSEFA MARIA DE JESUS	06/02/1944	11
GASO				
29/05/2025	0068435	DEVANILDE PATRICIA RIOS GOMES	30/05/1980	11
HEMO, PCRT, UREIA, CREA, NA, K				

Pacientes por Data

SULENI MARIA RIBEIRO DOS SANTOS

Convenio :

Periodo de 01-05-2025 a 31-05-2025

Data	Codigo	Paciente	Dt.Nasc	Convenio
29/05/2025	0068436	MARLENE DE SANTANA CAMPOS	05/06/1943	11
HEMO, GASO, PCRT, UREIA, CREA, NA, K				
29/05/2025	0068437	JOSEFA MARIA DE JESUS	06/02/1944	11
HEMO, GASO, DIMD, PCRT, AMILA, CPK, DHL, UREIA, CREA, NA, K				
29/05/2025	0068438	JOSE DE SOUZA VITAL	06/07/1948	11
HEMO, PCRT, UREIA, CREA, NA, K				
30/05/2025	0068440	MARLENE DE SANT ANA CAMPOS	05/06/1943	11
GASO				
25/05/2025	0068576	PROVISORIO	05/05/2000	23
GASO				
23/05/2025	0068659	FAUSTINA ROQUE DE OLIVEIRA	06/05/1955	18
HEMOC, HEMOC				
23/05/2025	0068661	FLAVIA DA SILVA	13/07/1996	6
STREV, STREA				
23/05/2025	0068662	PRISCILLA GRACIANO FINA	28/12/1978	10
FSH, LH				
26/05/2025	0068664	FRANCIELLE NUNES DUARTE	07/03/1994	8
STREA, STREV				
26/05/2025	0068666	YARA CRISTINA BADOLATO DUARTE HELENO	19/06/1973	9
PAPA				
26/05/2025	0068667	NILDA DOS SANTOS MIRANDA GONCALVES	11/06/1987	9
PAPA				
26/05/2025	0068668	LUANA LEITE SOUZA MIRANDA	20/05/2001	9
PAPA				
26/05/2025	0068669	ISABEL CRISTINA DOS SANTOS	26/11/1975	9
PAPA				
26/05/2025	0068670	LAIZA ROBERTA DE OLIVEIRA BASTOS	24/04/1981	4
PAPA				
26/05/2025	0068671	JUCELIA ALMEIDA EUGENIO	14/06/1963	4
PAPA				

Pacientes por Data

SULENI MARIA RIBEIRO DOS SANTOS

Convenio :

Periodo de 01-05-2025 a 31-05-2025

Data	Codigo	Paciente	Dt.Nasc	Convenio
26/05/2025	0068672	LUZINETE ALVES VENTURA	15/11/1971	4
PAPA				
26/05/2025	0068673	STEPHANIE LEAL MIRALHAS	13/11/1999	4
PAPA				
26/05/2025	0068674	LUANA TOME DOS SANTOS	06/05/1999	4
PAPA				
26/05/2025	0068675	SIMONE DE FATIMA RABELLO PEDROSO	04/02/1972	4
PAPA				
26/05/2025	0068676	MAGDA VALERIA PIRES	08/08/1978	4
PAPA				
26/05/2025	0068677	SUELI CLARO DA SILVA	20/06/1964	3
PAPA				
26/05/2025	0068678	ELAINE CRISTINA DA SILVA SIQUEIRA	29/04/1978	3
PAPA				
26/05/2025	0068679	ALESSANDRA ASSIS LOPES MIRANDA DA SILVA	12/05/1996	3
PAPA				
26/05/2025	0068680	MIRIAN DOS SANTOS BRUNO COSTA	16/09/1968	3
PAPA				
26/05/2025	0068681	ANA CRISTINA VIEIRA VITIELLO	09/10/1967	3
PAPA				
26/05/2025	0068682	MARIA JOSE MARIANO DE SOUZA	09/07/1968	3
PAPA				
26/05/2025	0068683	MARIZE SILVA SANTOS	10/01/1962	3
PAPA				
26/05/2025	0068684	KELLY CRISTINA DA SILVA CHELEMBERG	19/06/1973	3
PAPA				
26/05/2025	0068685	MARLI LOPES DE SANTANA	04/12/1967	3
PAPA				
26/05/2025	0068686	DENISE RODRIGUES VESPOLI	25/06/1964	3
PAPA				

Pacientes por Data

SULENI MARIA RIBEIRO DOS SANTOS

Convenio :

Periodo de 01-05-2025 a 31-05-2025

Data	Codigo	Paciente	Dt.Nasc	Convenio
26/05/2025	0068687	VANESSA APARECIDA DE SOUZA	04/11/1984	3
PAPA				
26/05/2025	0068688	ANDREIA DE PAULA	07/04/1978	3
PAPA				
26/05/2025	0068689	EDVANDA SILVA CARVALHO	17/09/1980	3
PAPA				
26/05/2025	0068690	CLAUDINEIA LOPES BASSANI	19/07/1973	3
PAPA				
26/05/2025	0068691	JOSINA DE JESUS SOUZA DOS SANTOS	20/05/1958	3
PAPA				
26/05/2025	0068692	MARIANA MORAIS GONCALVES DE SOUZA	15/07/1998	3
PAPA				
26/05/2025	0068693	VERA LUCIA OLIMPIO	01/04/1964	3
PAPA				
26/05/2025	0068694	SIMONE PRADO	20/04/1994	6
PAPA				
26/05/2025	0068695	HARLENE KARINA MENDES BISPO	06/03/1977	6
PAPA				
26/05/2025	0068696	INGRID SANTOS SILVA	15/01/1999	6
PAPA				
26/05/2025	0068697	ELIANE DE LANDA CORREA	27/02/1989	6
PAPA				
26/05/2025	0068698	INDIANARA CRISTINA BESSON MARQUES	27/03/1988	6
PAPA				
26/05/2025	0068699	NILMA SHEILA GONCALVES SOUSA	09/05/1977	6
PAPA				
26/05/2025	0068700	TAMARA DE ALMEIDA MENDES	23/07/1983	6
PAPA				
26/05/2025	0068701	ANTONIETA BARBOSA SARAIVA	21/12/1978	6
PAPA				

Pacientes por Data

SULENI MARIA RIBEIRO DOS SANTOS

Convenio :

Periodo de 01-05-2025 a 31-05-2025

Data	Codigo	Paciente	Dt.Nasc	Convenio
26/05/2025	0068702	INGRIDY MOGGIO LOPES	14/12/1999	6
PAPA				
26/05/2025	0068703	KETHELEEN SANTOS FERREIRA	07/03/2001	23
PAPA				
26/05/2025	0068704	TALITA PEREIRA DA SILVA	28/05/1992	23
PAPA				
26/05/2025	0068705	JULIANA TEODORO BUENO	22/12/1999	23
PAPA				
26/05/2025	0068706	JESSICA CAROLINE AZEVEDO SANTANA	14/11/1990	23
PAPA				
26/05/2025	0068707	JESSICA KELLY DOS SANTOS	04/04/1994	23
PAPA				
26/05/2025	0068708	GILDELENE ALVES BENJAMIM DA SILVA	06/02/1977	23
PAPA				
26/05/2025	0068709	IZABEL CRISTINA MENDES DI SANTO	11/04/1968	4
PAPA				
26/05/2025	0068710	FERNANDA RIGAS DOS SANTOS	20/10/1983	4
PAPA				
26/05/2025	0068711	CAMILLY CRISTINE DOS SANTOS MARINS	30/05/2002	4
PAPA				
26/05/2025	0068712	JOELMA LOPES SERRA	29/07/1979	4
PAPA				
26/05/2025	0068713	MARIUZA PRADO DOS SANTOS	22/08/1965	4
PAPA				
26/05/2025	0068714	ANDRIELY LINDINEIA DA SILVA ALVES	28/04/2000	4
PAPA				
26/05/2025	0068715	MAYARA AUGUSTO NEVES	29/07/1987	8
PAPA				
26/05/2025	0068716	LARISSA FARIA BORGES DE TOLEDO	08/03/2004	8
PAPA				

Pacientes por Data

SULENI MARIA RIBEIRO DOS SANTOS

Convenio :

Periodo de 01-05-2025 a 31-05-2025

Data	Codigo	Paciente	Dt.Nasc	Convenio
26/05/2025	0068717	MARIA DO CARMO TEIXEIRA BIZI	28/06/1945	8
PAPA				
26/05/2025	0068718	ALINE SANTANA RODRIGUES	09/02/1991	8
PAPA				
26/05/2025	0068719	SILVANIA DARQUE DA SILVA	05/10/1985	8
PAPA				
26/05/2025	0068720	LINDIOMAR CIPRIANO DO REGO SANTANA	29/08/1960	8
PAPA				
26/05/2025	0068721	JANE CLEIDE MONTEIRO DE COUTO DUDA	06/01/1977	8
PAPA				
26/05/2025	0068722	LINIA APARECIDA DOS REIS	22/06/1989	8
PAPA				
26/05/2025	0068723	ELAINE RODRIGUES GOMES	10/04/1973	11
PAPA				
26/05/2025	0068724	ALAIDE MARIA DA CONCEIÇAO	15/04/1957	11
PAPA				
26/05/2025	0068725	MARCIA DE BRITO CAMPOS DA SILVA	04/02/1980	11
PAPA				
26/05/2025	0068726	MARIA DO CARMO MATEOS NEVES	08/07/1968	11
PAPA				
26/05/2025	0068727	MIRIAN MACENA DOS SANTOS	14/05/1984	5
PAPA				
26/05/2025	0068728	ANGELICA IRENE VEZZARO	21/09/1972	5
PAPA				
26/05/2025	0068729	BRENDA DE FARIAS ROCHA	12/01/2006	5
PAPA				
26/05/2025	0068730	JUSSARA PEREIRA SALIM	17/12/1973	4
PAPA				
26/05/2025	0068731	MILENA ZAMPOL GOMES	08/11/1980	4
PAPA				

Pacientes por Data

SULENI MARIA RIBEIRO DOS SANTOS

Convenio :

Periodo de 01-05-2025 a 31-05-2025

Data	Codigo	Paciente	Dt.Nasc	Convenio
26/05/2025	0068732	CICERA EDNA DE SOUZA FERREIRA	03/03/1971	4
PAPA				
26/05/2025	0068733	RAILANE SOUZA DOS SANTOS	04/10/2002	4
PAPA				
26/05/2025	0068734	MARLI MEIRA DA SILVA	27/07/1964	4
PAPA				
26/05/2025	0068735	VERONICA DUARTE SALDIAS	18/01/1987	4
PAPA				
26/05/2025	0068736	MARLENE PEREIRA DA SILVA	24/11/1961	4
PAPA				
26/05/2025	0068737	IVONETE BARBOSA DE ALMEIDA	28/10/1976	4
PAPA				
26/05/2025	0068738	CAROLINA MICHELE STANQUINI	26/02/1986	18
HEMO, PCRT, URINA, UROC				
27/05/2025	0068739	GILSON RODRIGUES RAMOS	28/05/1961	18
HEMO, PCRT, UREIA, CREA, NA, K, MG				
27/05/2025	0068740	IZABEL FERREIRA COELHO	16/08/1955	18
HEMO, PCRT, UREIA, CREA, NA, K, MG				
27/05/2025	0068741	ISABEL S. GOMES FERREIRA	17/06/1944	18
HEMO, PCRT, UREIA, CREA, NA, K, TP, TTPA				
27/05/2025	0068742	MARIA PEREIRA DE MEDEIROS SOUZA	18/04/1938	18
HEMO, PCRT, UREIA, CREA, NA, K				
27/05/2025	0068743	EXPEDITO MANOEL DA SILVA	18/08/1939	18
HEMO, PCRT, UREIA, CREA, NA, K				
27/05/2025	0068745	MARINALVA CARMO DE ARAUJO	06/03/1940	18
HEMO, PCRT, UREIA, CREA, NA, K, MG				
27/05/2025	0068746	MARIA DALCY DA SILVA	16/03/1957	18
HEMO, UREIA, CREA, NA, K, PCRT, TP, TTPA, DIMD				
27/05/2025	0068747	ANTONIO LEOPOLDO FERREIRA	27/05/1957	18
HEMO, PCRT, UREIA, CREA, NA, K, TGO, TGP				

Pacientes por Data

SULENI MARIA RIBEIRO DOS SANTOS

Convenio :

Periodo de 01-05-2025 a 31-05-2025

Data	Codigo	Paciente	Dt.Nasc	Convenio
27/05/2025	0068748	PEDRO LOPES	02/02/1928	18
HEMO, PCRT, UREIA, CREA, NA, K, UROC				
27/05/2025	0068749	VANDERLEI ALVES DOS SANTOS	12/02/1971	18
HEMO, PCRT, UREIA, CREA, NA, K				
27/05/2025	0068750	MARIA JOSE SILVINO	16/01/1962	18
HEMO, PCRT, UREIA, CREA, NA, K				
27/05/2025	0068751	BENEDITA DS SANTOS GODOY	14/03/1943	18
HEMO, PCRT, UREIA, CREA, NA, K				
27/05/2025	0068752	PEDRO LOPES	02/02/1928	18
UROC, ANT11				
27/05/2025	0068753	JOSEFA MARIA DE JESUS	06/02/1944	18
NA, K, UREIA, CREA				
28/05/2025	0068754	MARIA JOSE SILVINO DA SILVA	06/01/1962	18
HEMO, UREIA, CREA, NA, K, GLICO, TGP, CA, P, FTR, HBSAG, HCV, ANTIS, HIVA				
31/05/2025	0068755	DEVANILDE PATRICIA RIOS GOMES	30/05/1980	18
HEMO, PCRT, UREIA, CREA, NA, K				
31/05/2025	0068758	JOSE DE SOUZA VITAL	06/07/1948	18
HEMO, PCRT, UREIA, CREA, NA, K				
31/05/2025	0068759	MARLENE DE SANTANA CAMPOS	05/06/1943	18
HEMO, GASO, PCRT, UREIA, CREA, NA, K				
31/05/2025	0068760	JOSEZITO DA SILVA RIBEIRO	25/03/1960	18
TP, TTPA				
30/05/2025	0068782	ELZA CARAMES MUINOS	16/01/1967	18
UREIA, CREA, MICAI				
31/05/2025	0068783	MARLENE DE SANT ANA CAMPOS	05/06/1943	18
CREA, K, NA, UREIA, GASO, HEMO, PCRT				
31/05/2025	0068784	JOSE DE SOUZA VITAL	06/07/1948	18
CREA, K, NA, UREIA, HEMO, PCRT				
31/05/2025	0068785	DEVANILDE PATRICIA RIOS GOMES	30/05/1980	18
GASO				

Pacientes por Data

SULENI MARIA RIBEIRO DOS SANTOS

Convenio :

Periodo de 01-05-2025 a 31-05-2025

Data	Codigo	Paciente	Dt.Nasc	Convenio
31/05/2025	0068786	DEVANILDE PATRICIA RIOS GOMES	30/05/1980	18
BILI, CA, CREA, CPK, LACTA, MG, K, NA, TGP, UREIA, GASO, TP, TTPA, HEMO, PCRT				
28/05/2025	0068787	EDNEIA APARECIDA ASSIS CLEMENTE	12/03/1968	18
HEMO, TP, TTPA, PCRT, UREIA, CREA, NA, K				
27/05/2025	0068788	ILZA GONÇALVES DE SOUSA	06/09/1967	18
HEMO, NA, K, UREIA, CREA, PCRT				
27/05/2025	0068790	BIANCA MIRANDA FERREIRA	06/03/2004	18
HEMO, ABO, RH, COLES, HDL, LDL, VLDL, TRI, TGO, TGP, UREIA, CREA, URICO, NA, K MG, CA, GLICO, TSH, T3, T4L, HBGLI, AMILA, FE				
27/05/2025	0068791	VINICIUS MARTINS CALIXTO	10/08/1999	18
HEMO, ABO, RH, COLES, HDL, LDL, VLDL, TRI, TGO, TGP, UREIA, CREA, URICO, NA, MG CA, GLICO, TSH, T3, T4L, TESTO, FSH, LH, HBGLI, K, CKMB, CPK, AMILA, FE				
31/05/2025	0068992	ANTONIO GALDINO DA SILVA	27/03/1952	18
HEMO, TP, TTPA, PCRT, UREIA, CREA, NA, K				
31/05/2025	0068993	JAIR DOS SANTOS CRUZ	21/09/1970	18
HEMO, PCRT, UREIA, CREA, NA, K				
31/05/2025	0068995	IRINEU ROQUE DOS SANTOS	09/05/1942	18
HEMO, PCRT, UREIA, CREA, NA, K				
31/05/2025	0068996	AMAURI FERREIRA	11/10/1958	18
HEMO, PCRT, UREIA, CREA, NA, K				
31/05/2025	0068997	IZABEL FERREIRA COELHO	16/08/1955	18
HEMO, PCRT, UREIA, CREA				
31/05/2025	0068998	PAULO BENTO DA SILVA	19/07/1962	18
HEMO, PCRT, UREIA, CREA, NA, K				
31/05/2025	0068999	IVANILDA MARIA DOS SANTOS	01/06/1962	18
HEMO, PCRT, UREIA, CREA, NA, K				
31/05/2025	0069000	MARIA DALCY DA SILVA	16/03/1957	18
HEMO, TP, TTPA, PCRT, UREIA, CREA, NA, K				
31/05/2025	0069001	IRAILDES PEREIRA DEL DONO	24/08/1953	18
HEMO, TROPO, PCRT, UREIA, CREA, NA, K				

Pacientes por Data

SULENI MARIA RIBEIRO DOS SANTOS

Convenio :

Periodo de 01-05-2025 a 31-05-2025

Data	Codigo	Paciente	Dt.Nasc	Convenio
30/05/2025	0069079	SEVERINO GUEDES DA SILVA	15/02/1923	18
CREA, K, NA, UREIA, HEMO, PCRT				
30/05/2025	0069080	VALDOMIRA LOURENÇO MONTE ALEGRE	21/09/1949	18
CREA, NA, K, UREIA, HEMO, PCRT				
30/05/2025	0069081	PAULO BENTO DA SILVA	19/07/1962	18
CREA, K, NA, UREIA, HEMO, PCRT				
30/05/2025	0069082	ROSALINA ANDREZA DE ARAUJO	02/05/1931	18
CREA, K, NA, UREIA, HEMO, PCRT				
30/05/2025	0069083	AMAURI FERREIRA	11/10/1958	18
CREA, K, NA, UREIA, HEMO, PCRT				
30/05/2025	0069084	IRINEU ROQUE DOS SANTOS	09/05/1942	18
UROC, ATB, CREA, K, NA, TGO, TGP, UREIA, HEMO, PCRT				
30/05/2025	0069085	JOSE CARLOS DA SILVA	23/09/1954	18
BILI, CREA, DHL, FAL, GAMGT, MG, K, NA, PROT, TGO, TGP, UREIA, TP, TTPA, HEMO PCRT				
30/05/2025	0069086	PAULO SERGIO FERNANDES DE OLIVEIRA	01/06/1963	18
CREA, K, NA, UREIA, HEMO, PCRT				
30/05/2025	0069087	JOSE PEREIRA DA COSTA	06/11/1945	18
CREA, K, NA, UREIA, HEMO, PCRT				
30/05/2025	0069088	FAUSTINA ROQUE DE OLIVEIROS	06/05/1955	18
CREA, K, NA, UREIA, HEMO, PCRT				
30/05/2025	0069089	MARIA DALCY DA SILVA	16/03/1957	18
CREA, K, NA, UREIA, HEMO, PCRT				
30/05/2025	0069090	PEDRO LOPES	02/02/1928	18
CREA, K, NA, UREIA, HEMO, PCRT				
30/05/2025	0069192	MARLENE SILVA FONTES	02/08/1957	11
K, TRI, UREIA, HEMO, CREA, NA, URINA, COLES, HDL, LDL, VLDL, GLICO, TP, TTPA				
30/05/2025	0069193	EDUARDO CASTILLO	26/05/2003	11
HEMO, GLICO, HBGLI, URINA, HIV, VDRL, TOXG, TOXM				

Pacientes por Data

SULENI MARIA RIBEIRO DOS SANTOS

Convenio :

Periodo de 01-05-2025 a 31-05-2025

Data	Codigo	Paciente	Dt.Nasc	Convenio
30/05/2025	0069194	ANA GONÇALVES DE SOUZA	16/05/1936	11
GLICO, HBGLI				
30/05/2025	0069195	RYAN MIGUEL SILVA DE MORAES	12/02/2012	11
HEMO, HBGLI, GLICO, COLES, HDL, LDL, VLDL, TRI, UREIA, CREA, NA, K, TGO, TGP, FE FERRI, GAMGT, URINA, PCRT, PPF, VITAD				
30/05/2025	0069196	RAVI MIGUEL SANTOS DA SILVA	01/12/2021	11
CREA, FERRI, FE, UREIA, HEMO, URINA, GLICO, PPF				
30/05/2025	0069197	ALICIA MARIA SILVA DE JESUS	26/05/2009	11
HEMO, HBGLI, GLICO, COLES, HDL, LDL, VLDL, UREIA, CREA, NA, K, TGO, TGP, FE, FERRI GAMGT, PCRT, URINA, VITAD, PPF				
30/05/2025	0069198	LEONARDO SENA DA SILVA	19/10/2010	11
HEMO, GLICO, COLES, HDL, LDL, VLDL, TRI, UREIA, CREA, URINA				
30/05/2025	0069199	PATRICIA DE LIMA CARVALHO	20/10/1980	11
HEMO, GLICO, COLES, HDL, LDL, VLDL, TRI, UREIA, CREA, URINA				
30/05/2025	0069200	JANETE PEREIRA JACINTO	28/10/1957	11
HEMO, GLICO, COLES, HDL, LDL, VLDL, TRI, UREIA, CREA, URINA, TSH, T4L, TGO, TGP				
30/05/2025	0069201	SELIMA ROSA DA FONSECA TEIXEIRA	10/10/1956	11
HEMO, GLICO, COLES, HDL, LDL, VLDL, TRI, TGO, TGP, VITAD, B12, TSH, T4L, T4, CREA UREIA, NA, K, URINA				
28/05/2025	0069273	BIANCA FERNANDA SANTOS MOTA	15/11/1992	7
STREA, STREV				
28/05/2025	0069274	KETHLEEN SANTOS FERREIRA	07/03/2001	9
STREA, STREV				
28/05/2025	0069275	KAROLAINE GOUVEIA	01/05/2002	9
STREA, STREV				
28/05/2025	0069276	THAIS C. A	20/08/1998	9
STREA, STREV				
28/05/2025	0069277	BARBARA CRISTINA DA PAZ PERES	17/06/1994	10
STREA, STREV				
29/05/2025	0069281	ISAURA NASCIMENTO DE SANTANA	15/03/1960	7
PAPA				

Pacientes por Data

SULENI MARIA RIBEIRO DOS SANTOS

Convenio :

Periodo de 01-05-2025 a 31-05-2025

Data	Codigo	Paciente	Dt.Nasc	Convenio
29/05/2025	0069282	MARIA CAVALCANTI DA SILVA COSTA	03/01/1969	7
PAPA				
29/05/2025	0069283	FRANCISCA PROCOPIO DOS SANTOS	20/12/1963	7
PAPA				
29/05/2025	0069284	ROSIANE DE LIMA SILVA	25/08/1980	7
PAPA				
29/05/2025	0069285	IEDA SANTOS DE JESUS TIMOTEO	23/02/1964	7
PAPA				
29/05/2025	0069286	MARIA ANTONIA RODRIGUES BANDEIRA	16/06/1968	7
PAPA				
29/05/2025	0069287	MARA SILVIA DO PRADO PIRILO DE OLIVEIRA	31/10/1960	7
PAPA				
29/05/2025	0069288	VILMA CAVALCANTI DA SILVA	08/10/1972	7
PAPA				
29/05/2025	0069289	ROSANGELA ALVES DA CRUZ	12/07/1978	7
PAPA				
29/05/2025	0069290	ELISANGELA BATISTA DA SILVA	22/10/1977	7
PAPA				
29/05/2025	0069291	ALINE MAIA DE SOUZA	19/02/1992	7
PAPA				
29/05/2025	0069292	ROSINEIDE LOPES DE CARVALHO SOUZA	17/09/1966	7
PAPA				
29/05/2025	0069293	MICHELLY APARECIDA PIRILO DE OLIVEIRA	24/03/1984	7
PAPA				
29/05/2025	0069294	REINALICE BATISTA DA SILVA	25/07/1959	4
PAPA				
29/05/2025	0069295	LUCIANA FERNANDES PEREIRA	19/08/1977	4
PAPA				
29/05/2025	0069296	FRANCISCA ANDREIA AMARAL DE LIMA	30/08/1981	4
PAPA				

Pacientes por Data

SULENI MARIA RIBEIRO DOS SANTOS

Convenio :

Periodo de 01-05-2025 a 31-05-2025

Data	Codigo	Paciente	Dt.Nasc	Convenio
29/05/2025	0069297	MAGALY GARCIA	09/10/1960	4
PAPA				
29/05/2025	0069298	ELEXANDRA LOPES DA SILVA	17/08/1980	4
PAPA				
29/05/2025	0069299	MAXIMILIANA DE SOUZA	03/07/1982	4
PAPA				
29/05/2025	0069300	EVANIR MENDES DOS SANTOS SILVA	10/06/1972	4
PAPA				
30/05/2025	0069302	VERONICA MARIA DE OLIVEIRA SALDANHO LUCAS	23/07/1987	5
STREV, STREA				
30/05/2025	0069303	TAMIRES MARTINS DOS SANTOS	15/09/2004	11
STREV, STREA				
30/05/2025	0069304	EDUARDA CASTILLO	26/05/2003	11
STREV, STREA				

Resumo Estatistico

Numero de Pacientes Listados (N): 1408
Numero de Exames Efetuados (E): 8559
Valor Total c/ Desc/Acrescimo : R$ 69.200,40

Relacao E/N: 6,08
Relacao V/N: 49,15
Relacao V/E: 8,09
Relacao C/N: 327,65
Relacao C/E: 53,90

PREFEITURA MUNICIPAL DE RIBEIRÃO PIRES

SECRETARIA DE FINANÇAS

NOTA FISCAL ELETRÔNICA DE SERVIÇO - NFS-e

Número da NFS-e 6

Data e Hora da Emissão	11/02/2025 17:00:15	Competência	31/1/2025	Código de Verificação	5QRB92LKF
Número do RPS		No. da NFS-e substituída		Local da Prestação	RIBEIRAO PIRES - SP

Dados do Prestador de Serviços

Razão Social/Nome	LABORMED SERVICOS EM SAUDE LTDA				
Nome Fantasia	LABORMED				
CNPJ/CPF	41.352.382/0001-08	Inscrição Municipal	1031074	Município	RIBEIRAO PIRES - SP
Endereço e Cep	RUA COMENDADOR JOÃO UGLIENGO ,4 - CENTRO ALTO CEP: 09424-000				
Complemento:	,SALA 10	Telefone:	11989670634	e-mail:	contato@yosep.com.br

Dados do Tomador de Serviços

Razão Social/Nome	BIOGESP-ASSOCIAÇÃO DE GESTÃO E EXECUÇÃO DE SERVIÇOS PÚBLICOS E SOCIAIS				
CNPJ/CPF	26.702.577/0001-39	Inscrição Municipal		Município	SAO PAULO - SP
Endereço e CEP	RUA CUNHA GAGO - PINHEIROS ,700 - PINHEIROS CEP: 05421-001				
Complemento:		Telefone:	(11)4726-6364	e-mail:	BIOGESP.OSS@GMAIL.COM

Discriminação dos Serviços

PRESTAÇÃO DE SERVIÇOS LABORATORIAIS ANÁLISES CLÍNICAS+ EXECUÇÃO DE EXAMES DA PLATAFORMA DE CADASTRO NÚMERO 1793 (HMSL/UBS), NO PERÍODO DE 01/01/2025 A 31/01/2025.

Base de Cálculo do Inss: R$67.500,00
Retenção Para a Seguridade Social (11% Sobre a Mão de Obra) = 7.425,00
Retenção IR 1,5%: 2.025,00
Retenção CSRF 4,65%: 6.277,50
Retenção de INSS Conf. IN RFB nº 2110/2022, Artigos 116 a 119.
Retenção de Imposto de Renda Conf. Art. 714 do Decreto nº 9.580/2018 - RIR/2018.
Retenção da CSRF Conf. Art. 1º da Instrução Normativa RFB nº 459/2004.

DADOS BANCÁRIOS:
Banco: Bradesco
Agência: 0121
Conta Corrente: 55.298-4
CNPJ: 048741531/0001-61

Código do Serviço / Atividade

4.03 / 8.403 - Hospitais, clínicas, laboratórios, sanatórios, manicômios, casas de saúde, prontos-socorros, ambulat

Detalhamento Específico da Construção Civil

Código da Obra		Código ART	

Tributos Federais

PIS	877,50	COFINS	4.050,00	IR(R$)	2.025,00	INSS(R$)	7.425,00	CSLL(R$)	1.350,00

Detalhamento de Valores - Prestador dos Serviços		Outras Retenções	Cálculo do ISSQN devido no Município	
Valor dos Serviços R$	135.000,00	Natureza Operação	Valor dos Serviços R$	135.000,00
(-) Desconto Incondicionado		1-Tributação no município	(-) Deduções permitidas em lei	
(-) Desconto Condicionado		Regime especial Tributação	(-) Desconto Incondicionado	
(-) Retenções Federais	15.727,50	0-Nenhum	Base de Cálculo	135.000,00
Outras Retenções		Opção Simples Nacional	(x) Alíquota %	2,50
(-) ISS Retido	0,00	2 - Não	ISS a reter:	( ) Sim (X) Não
(=) Valor Líquido R$	119.272,50	Incentivador Cultura 2-Não	(=) Valor do ISS: R$	3.375,00

Avisos	1- Uma via desta Nota Fiscal será enviada através do e-mail fornecido pelo Tomador dos Serviços. 2- A autenticidade desta Nota Fiscal poderá ser verificada no site, ribeiraopires.ginfes.com.br com a utilização do Código de Verificação.

ZapSign f5c42cb6-7f8b-49ef-88d3-8a5e4cb4f00a. Documento assinado eletronicamente, conforme MP 2.200-2/2001 e Lei 14.063/2020.

Relatório de Assinaturas

Datas e horários em UTC-0300 (America/Sao_Paulo)
Última atualização em 21 Agosto 2025, 12:57:11

ZapSign By Truora

Status: Assinado
Documento: NF-06
Número: f5c42cb6-7f8b-49ef-88d3-8a5e4cb4f00a
Data da criação: 20 Agosto 2025, 18:54:54
Hash do documento original (SHA256): 1bc54a5a9bf9de74c0e601c2ed27d2c0eafc20fe822e4fe0e484eed9b1cb4533

Assinaturas

2 de 2 Assinaturas

Assinado via ZapSign by Truora

JAIR AMORIM
Data e hora da assinatura: 20/08/2025 18:55:33
Token: 61f28cce-b845-4d0c-a248-5655f1d26b59

Assinatura

Jair Amorim

Pontos de autenticação:

Telefone: + 5521996433103

E-mail: adm.direcao@biogesp.org.br
Nível de segurança: Validado por código único enviado por e-mail

IP: 190.115.64.230
Dispositivo: Mozilla/5.0 (Windows NT 10.0; Win64; x64) AppleWebKit/537.36 (KHTML, like Gecko) Chrome/140.0.0.0 Safari/537.36 Edg/140.0.0.0

Assinado via ZapSign by Truora

LUIZ CARLOS PERLATTI
Data e hora da assinatura: 21/08/2025 12:57:10
Token: e08bedab-66e0-4444-be1b-8ff5d8875542

Assinatura

Dr. Luiz Carlos Perlatti
Assessor Esp. da Saúde

Luiz Carlos Perlatti

Pontos de autenticação:

Telefone: + 5511950002959

E-mail: lcperlatti@gmail.com

IP: 200.205.174.156
Dispositivo: Mozilla/5.0 (Windows NT 10.0; Win64; x64) AppleWebKit/537.36 (KHTML, like Gecko) Chrome/109.0.0.0 Safari/537.36

INTEGRIDADE CERTIFICADA - ICP-BRASIL

Assinaturas eletrônicas e físicas têm igual validade legal, conforme MP 2.200-2/2001 e Lei 14.063/2020.
Confirme a integridade do documento aqui.

Este Log é exclusivo e parte integrante do documento número f5c42cb6-7f8b-49ef-88d3-8a5e4cb4f00a, segundo os Termos de Uso da ZapSign , disponíveis em zapsign.com.br

Santander

Internet Banking Empresarial

BIOGESP ASSOCIACAO DE GESTAO E EXECUCAO **Agência:** 0123 **Conta:** 130043711

Pronto! O pagamento foi realizado. Fazer outro Pix

Comprovante do Pix

Valor pago
R$ 119.272,50

Forma de pagamento
Ag 0123 Cc 13004371-1

Mensagem para o recebedor
REFERENTE A NF 06

Dados do recebedor

Nome
Labormed Servicos Em Saude Ltda

CNPJ / CPF
41.***.***/****-08

Instituição
BCO BRADESCO S.A.

Conta destino
Ag 0121 Cc 346012

Dados do pagador

De
BIOGESP ASSOCIACAO DE GESTAO E EXECUCAO

CNPJ / CPF
26.***.***/****-39

Instituição
BANCO SANTANDER (BRASIL) S.A.

ID/Transação
E90400888202508211163444777150242

Data e hora da transação
21/08/2025 - 13:35:10

Código de autenticação
IBE062F4558689ED84892B5

Central de Atendimento Santander Empresarial
4004-2125 (Regiões Metropolitanas)
0800 726 2125 (Demais Localidades)
0800 723 5007 (Pessoas com deficiência auditiva ou de fala)

SAC - Atendimento 24h por dia, todos os dias.
0800 762 7777
0800 771 0401 (Pessoas com deficiência auditiva ou de fala)
Ouvidoria - Das 9h às 18h, de segunda a sexta-feira, exceto feriado.
0800 726 0322
0800 771 0301 (Pessoas com deficiência auditiva ou de fala)

PREFEITURA MUNICIPAL DE RIBEIRÃO PIRES
SECRETARIA MUNICIPAL DE FINANÇAS
NOTA FISCAL DE SERVIÇO ELETRÔNICA - NFS-e

NFS-e	Código de Verificação	Emissão da NFS-e
20	1EUUYNKCQ	15/07/2025 13:16

RPS	Série RPS	Tipo RPS	NFS-e Substituída

Prestador de Serviço

CPF/CNPJ: 41.352.382/0001-08 Inscrição 1031074
Nome/Razão Social: LABORMED SERVICOS EM SAUDE LTDA
Endereço 999 Comendador João Ugliengo Número: 4
Complemento: ,SALA 10 Bairro: Centro Alto
CEP: 09424-000 Município: RIBEIRAO PIRES UF: SP País: Brasil
E-mail: contato@yosep.com.br Telefone:

Tomador de Serviço

CPF/CNPJ: 26.702.577/0001-39 Inscrição Municipal: NIF:
Nome/Razão Social: BIOGESP-ASSOCIAÇÃO DE GESTÃO E EXECUÇÃO DE SERVIÇOS PÚBLICOS E SOCIAIS
Endereço: Rua RUA CUNHA GAGO Número: 700
Complemento: Bairro: Pinheiros
CEP: 05421-001 Município: SAO PAULO UF: SP País: Brasil
E-mail: BIOGESP.OSS@GMAIL.COM Telefone: (11)4726-6364

Atividade Econômica

4.03 / 8.403 - Hospitais, Clínicas, Laboratórios, Sanatórios, Manicômios, Casas De Saúde, Prontos-Socorros, Ambulat

Discriminação do Serviço

PRESTAÇÃO DE SERVIÇOS LABORATORIAIS ANÁLISES CLÍNICAS+ EXECUÇÃO DE EXAMES DA PLATAFORMA DE CADASTRO NÚMERO 1793 (HMSL/UBS), NO PERÍODO DE 01/06/2025 A 30/06/2025.
Base de Cálculo do Inss: R$67.500,00
Retenção Para a Seguridade Social (11% Sobre a Mão de Obra) = 7.425,00
Retenção IR 1,5%: 2.025,00
Retenção CSRF 4,65%: 6.277,50
Retenção de INSS Conf. IN RFB nº 2110/2022, Artigos 116 a 119.
Retenção de Imposto de Renda Conf. Art. 714 do Decreto nº 9.580/2018 - RIR/2018.
Retenção da CSRF Conf. Art. 1º da Instrução Normativa RFB nº 459/2004
DADOS BANCÁRIOS
Banco Bradesco
AG: 0121-012 Conta:34601-2 CNPJ: 41.352.382/0001-08

Tributos Federais (R$)					Valor Aproximado dos Tributos (%)			
PIS	COFINS	INSS	IR	CSLL	Federal	Estadual	Municipal	Fonte
877,50	4.050,00	7.425,00	2.025,00	1.350,00	0,00%	0,00%	0,00%	

Identificação Prestação de Serviços		Detalhamento de Valores (R$)	
Código da Obra		Valor do Serviço	135.000,00
Código A.R.T.		Desconto Incondicionado	0,00
Exigibilidade ISSQN	1-Exigível	Desconto Condicionado	0,00
Regime Especial de Tributação	0-Nenhum	Retenções Federais	15.727,50
Simples Nacional	( ) Sim (X) Não	Outras Retenções	0,00
Incentivador Fiscal		Deduções Previstas em Lei	0,00
Competência	06/2025	Base de Cálculo	135.000,00
Município Prestação	RIBEIRAO PIRES - SP	Alíquota	2,50
Munícipio Incidência	RIBEIRAO PIRES - SP	ISSQN	3.375,00
ISSQN a Reter	( ) Sim (X) Não	Valor Líquido	119.272,50

Outras Informações

ZapSign e7e3e91c-1659-4738-9d61-8199404c1f64. Documento assinado eletronicamente, conforme MP 2.200-2/2001 e Lei 14.063/2020.

Relatório de Assinaturas

Datas e horários em UTC-0300 (America/Sao_Paulo)
Última atualização em 21 Agosto 2025, 12:59:07

ZapSign By Truora

Status: Assinado
Documento: NF-20
Número: e7e3e91c-1659-4738-9d61-8199404c1f64
Data da criação: 19 Agosto 2025, 18:16:39
Hash do documento original (SHA256): 3cb82323f9fdf391362b4c36dfdb2503d60fdfd933dcd1a73848f00143f24c5c

Assinaturas

2 de 2 Assinaturas

Assinado via ZapSign by Truora

JAIR AMORIM
Data e hora da assinatura: 19/08/2025 18:17:43
Token: fac2873e-2df8-4cae-92d2-2361f5327764

Assinatura

Jair Amorim

Pontos de autenticação:

Telefone: + 5521996433103

E-mail: adm.direcao@biogesp.org.br
Nível de segurança: Validado por código único enviado por e-mail

IP: 190.115.64.230
Dispositivo: Mozilla/5.0 (Windows NT 10.0; Win64; x64) AppleWebKit/537.36 (KHTML, like Gecko) Chrome/140.0.0.0 Safari/537.36 Edg/140.0.0.0

Assinado via ZapSign by Truora

LUIZ CARLOS PERLATTI
Data e hora da assinatura: 21/08/2025 12:59:06
Token: de44a709-9ed0-4459-871e-7b03194e8ab0

Assinatura

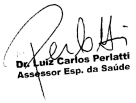

Luiz Carlos Perlatti

Pontos de autenticação:

Telefone: + 5511950002959

E-mail: lcperlatti@gmail.com

IP: 200.205.174.156
Dispositivo: Mozilla/5.0 (Windows NT 10.0; Win64; x64) AppleWebKit/537.36 (KHTML, like Gecko) Chrome/109.0.0.0 Safari/537.36

INTEGRIDADE CERTIFICADA - ICP-BRASIL

Assinaturas eletrônicas e físicas têm igual validade legal, conforme MP 2.200-2/2001 e Lei 14.063/2020.
Confirme a integridade do documento aqui.

Este Log é exclusivo e parte integrante do documento número e7e3e91c-1659-4738-9d61-8199404c1f64, segundo os Termos de Uso da ZapSign , disponíveis em zapsign.com.br

Santander

Internet Banking Empresarial

BIOGESP ASSOCIACAO DE GESTAO E EXECUCAO **Agência:** 0123 **Conta:** 130043711

Pronto! O pagamento foi realizado. Fazer outro Pix

Comprovante do Pix

Valor pago
R$ 25.000,00

Forma de pagamento
Ag 0123 Cc 13004371-1

Mensagem para o recebedor
REFERENTE AO PAGAMENTO PARCIAL DA NF 20

Dados do recebedor

Nome
Labormed Servicos Em Saude Ltda

CNPJ / CPF
41.***.***/****-08

Instituição
BCO BRADESCO S.A.

Conta destino
Ag 0121 Cc 346012

Dados do pagador

De
BIOGESP ASSOCIACAO DE GESTAO E EXECUCAO

CNPJ / CPF
26.***.***/****-39

Instituição
BANCO SANTANDER (BRASIL) S.A.

ID/Transação
E90400888202508211163644777341520

Data e hora da transação
21/08/2025 - 13:37:22

Código de autenticação
IBE06798EBCBDA22847068C

Central de Atendimento Santander Empresarial
4004-2125 (Regiões Metropolitanas)
0800 726 2125 (Demais Localidades)
0800 723 5007 (Pessoas com deficiência auditiva ou de fala)

SAC - Atendimento 24h por dia, todos os dias.
0800 762 7777
0800 771 0401 (Pessoas com deficiência auditiva ou de fala)
Ouvidoria - Das 9h às 18h, de segunda a sexta-feira, exceto feriado.
0800 726 0322
0800 771 0301 (Pessoas com deficiência auditiva ou de fala)

pagamento parcial em agosto/25

867

Santander

Internet Banking Empresarial

BIOGESP ASSOCIACAO DE GESTAO E EXECUCAO **Agência:** 0123 **Conta:** 130043711

Pronto! O pagamento foi realizado. Fazer outro Pix

Comprovante do Pix

Valor pago
R$ 94.272,50

Forma de pagamento
Ag 0123 Cc 13004371-1

Mensagem para o recebedor
REFERENTE AO PAGAMENTO PARCIAL DA NF 20

Dados do recebedor

Nome
Labormed Servicos Em Saude Ltda

CNPJ / CPF
41.***.***/****-08

Instituição
BCO BRADESCO S.A.

Conta destino
Ag 0121 Cc 346012

Dados do pagador

De
BIOGESP ASSOCIACAO DE GESTAO E EXECUCAO

CNPJ / CPF
26.***.***/****-39

Instituição
BANCO SANTANDER (BRASIL) S.A.

ID/Transação
E90400888202509021940454541105O7

Data e hora da transação
02/09/2025 - 16:40:57

Código de autenticação
IBE06D629E9ED56994B55A5

Central de Atendimento Santander Empresarial
4004-2125 (Regiões Metropolitanas)
0800 726 2125 (Demais Localidades)
0800 723 5007 (Pessoas com deficiência auditiva ou de fala)

SAC - Atendimento 24h por dia, todos os dias.
0800 762 7777
0800 771 0401 (Pessoas com deficiência auditiva ou de fala)
Ouvidoria - Das 9h às 18h, de segunda a sexta-feira, exceto feriado.
0800 726 0322
0800 771 0301 (Pessoas com deficiência auditiva ou de fala)

pagamento complementar em setembro/25

868

PREFEITURA MUNICIPAL DE RIBEIRÃO PIRES
SECRETARIA MUNICIPAL DE FINANÇAS
NOTA FISCAL DE SERVIÇO ELETRÔNICA - NFS-e

NFS-e	
18	
Código de Verificação	
WPMXRSDZZ	
Emissão da NFS-e	
13/06/2025 14:06	

RPS	Série RPS	Tipo RPS	NFS-e Substituída

Prestador de Serviço

CPF/CNPJ: 41.352.382/0001-08 Inscrição 1031074
Nome/Razão Social: LABORMED SERVICOS EM SAUDE LTDA
Endereço 999 Comendador João Ugliengo Número: 4
Complemento: ,SALA 10 Bairro: Centro Alto
CEP: 09424-000 Município: RIBEIRAO PIRES UF: SP País: Brasil
E-mail: contato@yosep.com.br Telefone:

Tomador de Serviço

CPF/CNPJ: 26.702.577/0001-39 Inscrição Municipal: NIF:
Nome/Razão Social: BIOGESP-ASSOCIAÇÃO DE GESTÃO E EXECUÇÃO DE SERVIÇOS PÚBLICOS E SOCIAIS
Endereço: Rua RUA CUNHA GAGO Número: 700
Complemento: Bairro: Pinheiros
CEP: 05421-001 Município: SAO PAULO UF: SP País: Brasil
E-mail: BIOGESP.OSS@GMAIL.COM Telefone: (11)4726-6364

Atividade Econômica

4.03 / 8.403 - Hospitais, Clínicas, Laboratórios, Sanatórios, Manicômios, Casas De Saúde, Prontos-Socorros, Ambulat

Discriminação do Serviço

PRESTAÇÃO DE SERVIÇOS LABORATORIAIS ANÁLISES CLÍNICAS+ EXECUÇÃO DE EXAMES DA PLATAFORMA DE CADASTRO NÚMERO 1793 (HMSL/UBS), NO PERÍODO DE 01/05/2025 A 31/05/2025.
Base de Cálculo do Inss: R$67.500,00
Retenção Para a Seguridade Social (11% Sobre a Mão de Obra) = 7.425,00
Retenção IR 1,5%: 2.025,00
Retenção CSRF 4,65%: 6.277,50
Retenção de INSS Conf. IN RFB nº 2110/2022, Artigos 116 a 119.
Retenção de Imposto de Renda Conf. Art. 714 do Decreto nº 9.580/2018 - RIR/2018.
Retenção da CSRF Conf. Art. 1º da Instrução Normativa RFB nº 459/2004.
DADOS BANCÁRIOS:
Banco: Bradesco
Agência: 0121 Conta Corrente: 55.298-4 CNPJ: 048741531/0001-61

Tributos Federais (R$)					Valor Aproximado dos Tributos (%)			
PIS	COFINS	INSS	IR	CSLL	Federal	Estadual	Municipal	Fonte
877,50	4.050,00	7.425,00	2.025,00	1.350,00	0,00%	0,00%	0,00%	

Identificação Prestação de Serviços		Detalhamento de Valores (R$)	
Código da Obra		Valor do Serviço	135.000,00
Código A.R.T.		Desconto Incondicionado	0,00
Exigibilidade ISSQN	1-Exigível	Desconto Condicionado	0,00
Regime Especial de Tributação	0-Nenhum	Retenções Federais	15.727,50
Simples Nacional	( ) Sim (X) Não	Outras Retenções	0,00
Incentivador Fiscal		Deduções Previstas em Lei	0,00
Competência	05/2025	Base de Cálculo	135.000,00
Município Prestação	RIBEIRAO PIRES - SP	Alíquota	2,50
Munícipio Incidência	RIBEIRAO PIRES - SP	ISSQN	3.375,00
ISSQN a Reter	( ) Sim (X) Não	Valor Líquido	119.272,50

Outras Informações

ZapSign 8d79c5ef-e796-4218-82e8-03394e4db327. Documento assinado eletronicamente, conforme MP 2.200-2/2001 e Lei 14.063/2020.

Relatório de Assinaturas

Datas e horários em UTC-0300 (America/Sao_Paulo)
Última atualização em 24 Junho 2025, 08:43:10

Status: Assinado
Documento: NF-18
Número: 8d79c5ef-e796-4218-82e8-03394e4db327
Data da criação: 24 Junho 2025, 08:42:35
Hash do documento original (SHA256): 77ffff157a318ec25cd91dfca0bf6f295bbf2907bedfb14f9a632becfac137a0

Assinaturas

1 de 1 Assinaturas

Assinado via ZapSign by Truora

JAIR AMORIM

Data e hora da assinatura: 24/06/2025 08:43:09
Token: 2fc2676b-768f-40de-ad44-60a326c22a71

Assinatura

Jair Amorim

Pontos de autenticação:

Telefone: + 5521996433103

E-mail: adm.direcao@biogesp.org.br
Nível de segurança: Validado por código único enviado por e-mail

IP: 72.44.22.53
Dispositivo: Mozilla/5.0 (Windows NT 10.0; Win64; x64) AppleWebKit/537.36 (KHTML, like Gecko) Chrome/138.0.0.0 Safari/537.36 Edg/138.0.0.0

INTEGRIDADE CERTIFICADA - ICP-BRASIL

Assinaturas eletrônicas e físicas têm igual validade legal, conforme MP 2.200-2/2001 e Lei 14.063/2020.
Confirme a integridade do documento aqui.

Este Log é exclusivo e parte integrante do documento número 8d79c5ef-e796-4218-82e8-03394e4db327, segundo os Termos de Uso da ZapSign , disponíveis em zapsign.com.br

Santander

Internet Banking Empresarial

BIOGESP ASSOCIACAO DE GESTAO E EXECUCAO **Agência:** 0123 **Conta:** 130043711

Pronto! O pagamento foi realizado. Fazer outro Pix

Comprovante do Pix

Valor pago
R$ 135.000,00

Forma de pagamento
Ag 0123 Cc 13004371-1

Mensagem para o recebedor
REFERENTE A NF 18

Dados do recebedor

Nome
Labormed Servicos Em Saude Ltda

CNPJ / CPF
41.***.***/****-08

Instituição
BCO BRADESCO S.A.

Conta destino
Ag 0121 Cc 346012

Dados do pagador

De
BIOGESP ASSOCIACAO DE GESTAO E EXECUCAO

CNPJ / CPF
26.***.***/****-39

Instituição
BANCO SANTANDER (BRASIL) S.A.

ID/Transação
E90400888202508201125446886481O2

Data e hora da transação
20/08/2025 - 08:26:01

Código de autenticação
IBE06B41B14C18D1349D8B5

Central de Atendimento Santander Empresarial
4004-2125 (Regiões Metropolitanas)
0800 726 2125 (Demais Localidades)
0800 723 5007 (Pessoas com deficiência auditiva ou de fala)

SAC - Atendimento 24h por dia, todos os dias.
0800 762 7777
0800 771 0401 (Pessoas com deficiência auditiva ou de fala)
Ouvidoria - Das 9h às 18h, de segunda a sexta-feira, exceto feriado.
0800 726 0322
0800 771 0301 (Pessoas com deficiência auditiva ou de fala)

bradesco

net empresa

Comprovante de Transação Bancária

Transferir

Data da operação: 20/08/2025 - 10h13

N° de controle: 650.932.398.874.566.579

Conta de débito: **Agência: 0121 | Conta: 0034601-2**

Empresa: **LABORMED SERVICOS EM SAUDE LTDA | CNPJ: 041.352.382/0001-08**

Dados de quem recebeu

Nome: **BIOGESP ASSOCIACAO DE GESTAO E EXECUCAO DE SERVICOS PUBLICOS E SOCIAIS**

CNPJ/CPF: **026.702.577/0001-39**

Instituição destino: **BCO SANTANDER (BRASIL) S.A.**

Dados da transferência

Tarifa: **R$ 9,80**

Valor: **R$ 135.000,00**

Mídia: **BRADESCO NET EMPRESA**

Descrição:

Identificação: **E60746948202508201311I0121HOri6M**

Documento: **0**

Debitado da: **Conta-corrente**

Instituição origem: **BANCO BRADESCO S.A.**

SAC - Serviço de Apoio ao Cliente	Alô Bradesco 0800 704 8383	Deficiente Auditivo ou de Fala 0800 722 0099	Cancelamentos, Reclamações e Informações. Atendimento 24 horas, 7 dias por semana.	Demais telefones consulte o site Fale Conosco
Ouvidoria	0800 727 9933	Atendimento de segunda a sexta-feira, das 8h às 18h, exceto feriados.		

LABORMED SERVIÇOS EM SAÚDE LTDA - VALOR DEVOLVIDO

PREFEITURA MUNICIPAL DE RIBEIRÃO PIRES
SECRETARIA MUNICIPAL DE FINANÇAS
NOTA FISCAL DE SERVIÇO ELETRÔNICA - NFS-e

NFS-e
15

Código de Verificação
EOVRYMD9X

Emissão da NFS-e
14/05/2025 15:25

RPS	Série RPS	Tipo RPS	NFS-e Substituída

Prestador de Serviço

CPF/CNPJ: 41.352.382/0001-08 Inscrição 1031074
Nome/Razão Social: LABORMED SERVICOS EM SAUDE LTDA
Endereço 999 Comendador João Ugliengo Número: 4
Complemento: ,SALA 10 Bairro: Centro Alto
CEP: 09424-000 Município: RIBEIRAO PIRES UF: SP País: Brasil
E-mail: contato@yosep.com.br Telefone:

Tomador de Serviço

CPF/CNPJ: 26.702.577/0001-39 Inscrição Municipal: NIF:
Nome/Razão Social: BIOGESP-ASSOCIAÇÃO DE GESTÃO E EXECUÇÃO DE SERVIÇOS PÚBLICOS E SOCIAIS
Endereço: Rua RUA CUNHA GAGO Número: 700
Complemento: Bairro: Pinheiros
CEP: 05421-001 Município: SAO PAULO UF: SP País: Brasil
E-mail: BIOGESP.OSS@GMAIL.COM Telefone: (11)4726-6364

Atividade Econômica

4.03 / 8.403 - Hospitais, Clínicas, Laboratórios, Sanatórios, Manicômios, Casas De Saúde, Prontos-Socorros, Ambulat

Discriminação do Serviço

PRESTAÇÃO DE SERVIÇOS LABORATORIAIS ANÁLISES CLÍNICAS+ EXECUÇÃO DE EXAMES DA PLATAFORMA DE CADASTRO NÚMERO 1793 (HMSL/UBS), NO PERÍODO DE 01/04/2025 A 30/04/2025.
Base de Cálculo do Inss: R$67.500,00
Retenção Para a Seguridade Social (11% Sobre a Mão de Obra) = 7.425,00
Retenção IR 1,5%: 2.025,00
Retenção CSRF 4,65%: 6.277,50
Retenção de INSS Conf. IN RFB nº 2110/2022, Artigos 116 a 119.
Retenção de Imposto de Renda Conf. Art. 714 do Decreto nº 9.580/2018 - RIR/2018.
Retenção da CSRF Conf. Art. 1º da Instrução Normativa RFB nº 459/2004.
DADOS BANCÁRIOS:
Banco: Bradesco
Agência: 0121 Conta Corrente: 55.298-4 CNPJ: 048741531/0001-61

Tributos Federais (R$)					Valor Aproximado dos Tributos (%)			
PIS	COFINS	INSS	IR	CSLL	Federal	Estadual	Municipal	Fonte
877,50	4.050,00	7.425,00	2.025,00	1.350,00	0,00%	0,00%	0,00%	

Identificação Prestação de Serviços		Detalhamento de Valores (R$)	
Código da Obra		Valor do Serviço	135.000,00
Código A.R.T.		Desconto Incondicionado	0,00
Exigibilidade ISSQN	1-Exigível	Desconto Condicionado	0,00
Regime Especial de Tributação	0-Nenhum	Retenções Federais	15.727,50
Simples Nacional	( ) Sim (X) Não	Outras Retenções	0,00
Incentivador Fiscal		Deduções Previstas em Lei	0,00
Competência	04/2025	Base de Cálculo	135.000,00
Município Prestação	RIBEIRAO PIRES - SP	Alíquota	2,50
Munícipio Incidência	RIBEIRAO PIRES - SP	ISSQN	3.375,00
ISSQN a Reter	( ) Sim (X) Não	Valor Líquido	119.272,50

Outras Informações

873

Santander

Internet Banking Empresarial

BIOGESP ASSOCIACAO DE GESTAO E EXECUCAO **Agência:** 0123 **Conta:** 130043711

Pronto! O pagamento foi realizado. Fazer outro Pix

Comprovante do Pix

Valor pago
R$ 103.545,00

Forma de pagamento
Ag 0123 Cc 13004371-1

Mensagem para o recebedor
REFERENTE A NF 15 MAIS A DEDUÇÃO DO IMPOSTO DA NF 18

Dados do recebedor

Nome
Labormed Servicos Em Saude Ltda

CNPJ / CPF
41.***.***/****-08

Instituição
BCO BRADESCO S.A.

Conta destino
Ag 0121 Cc 346012

Dados do pagador

De
BIOGESP ASSOCIACAO DE GESTAO E EXECUCAO

CNPJ / CPF
26.***.***/****-39

Instituição
BANCO SANTANDER (BRASIL) S.A.

ID/Transação
E90400888202508201130446888773391

Data e hora da transação
20/08/2025 - 08:31:13

Código de autenticação
IBE0634F8778D588F4492BF

Central de Atendimento Santander Empresarial
4004-2125 (Regiões Metropolitanas)
0800 726 2125 (Demais Localidades)
0800 723 5007 (Pessoas com deficiência auditiva ou de fala)

SAC - Atendimento 24h por dia, todos os dias.
0800 762 7777
0800 771 0401 (Pessoas com deficiência auditiva ou de fala)
Ouvidoria - Das 9h às 18h, de segunda a sexta-feira, exceto feriado.
0800 726 0322
0800 771 0301 (Pessoas com deficiência auditiva ou de fala)

bradesco net empresa

Comprovante de Transação Bancária

Transferir

Data da operação: 20/08/2025 - 10h15

N° de controle: 650.932.398.874.566.579

Conta de débito: **Agência: 0121 | Conta: 0034601-2**

Empresa: **LABORMED SERVICOS EM SAUDE LTDA | CNPJ: 041.352.382/0001-08**

Dados de quem recebeu

Nome: **BIOGESP ASSOCIACAO DE GESTAO E EXECUCAO DE SERVICOS PUBLICOS E SOCIAIS**

CNPJ/CPF: **026.702.577/0001-39**

Instituição destino: **BCO SANTANDER (BRASIL) S.A.**

Dados da transferência

Tarifa: **R$ 9,80**

Valor: **R$ 103.545,00**

Mídia: **BRADESCO NET EMPRESA**

Descrição:

Identificação: **E60746948202508201314I0121SR5F2s**

Documento: **0**

Debitado da: **Conta-corrente**

Instituição origem: **BANCO BRADESCO S.A.**

SAC - Serviço de Apoio ao Cliente	Alô Bradesco 0800 704 8383	Deficiente Auditivo ou de Fala 0800 722 0099	Cancelamentos, Reclamações e Informações. Atendimento 24 horas, 7 dias por semana.	Demais telefones consulte o site Fale Conosco
Ouvidoria	0800 727 9933	Atendimento de segunda a sexta-feira, das 8h às 18h, exceto feriados.		

LABORMED SERVIÇOS EM SAÚDE LTDA - VALOR DEVOLVIDO

MINISTÉRIO DA FAZENDA
Secretaria da Receita Federal do Brasil
Procuradoria-Geral da Fazenda Nacional

CERTIDÃO NEGATIVA DE DÉBITOS RELATIVOS AOS TRIBUTOS FEDERAIS E À DÍVIDA ATIVA DA UNIÃO

Nome: LABORMED SERVICOS EM SAUDE LTDA
CNPJ: 41.352.382/0001-08

Ressalvado o direito de a Fazenda Nacional cobrar e inscrever quaisquer dívidas de responsabilidade do sujeito passivo acima identificado que vierem a ser apuradas, é certificado que não constam pendências em seu nome, relativas a créditos tributários administrados pela Secretaria da Receita Federal do Brasil (RFB) e a inscrições em Dívida Ativa da União (DAU) junto à Procuradoria-Geral da Fazenda Nacional (PGFN).

Esta certidão é válida para o estabelecimento matriz e suas filiais e, no caso de ente federativo, para todos os órgãos e fundos públicos da administração direta a ele vinculados. Refere-se à situação do sujeito passivo no âmbito da RFB e da PGFN e abrange inclusive as contribuições sociais previstas nas alíneas 'a' a 'd' do parágrafo único do art. 11 da Lei nº 8.212, de 24 de julho de 1991.

A aceitação desta certidão está condicionada à verificação de sua autenticidade na Internet, nos endereços <http://rfb.gov.br> ou <http://www.pgfn.gov.br>.

Certidão emitida gratuitamente com base na Portaria Conjunta RFB/PGFN nº 1.751, de 2/10/2014.
Emitida às 18:23:43 do dia 05/05/2025 <hora e data de Brasília>.
Válida até 01/11/2025.
Código de controle da certidão: **402F.D031.CFB4.D7AD**
Qualquer rasura ou emenda invalidará este documento.

Secretaria da Fazenda e Planejamento do Estado de São Paulo

Débitos Tributários Não Inscritos na Dívida Ativa do Estado de São Paulo

CNPJ: 41.352.382/0001-08

Ressalvado o direito da Secretaria da Fazenda e Planejamento do Estado de São Paulo de apurar débitos de responsabilidade da pessoa jurídica acima identificada, é certificado que **não constam débitos** declarados ou apurados pendentes de inscrição na Dívida Ativa de responsabilidade do estabelecimento matriz/filial acima identificado.

Certidão nº	25040729044-16
Data e hora da emissão	23/04/2025 08:47:41
Validade	6 (seis) meses, contados da data de sua expedição.

Qualquer rasura ou emenda invalidará este documento.

A aceitação desta certidão está condicionada à verificação de sua autenticidade no sítio **www.pfe.fazenda.sp.gov.br**

PREFEITURA DE SÃO PAULO
FAZENDA

SECRETARIA MUNICIPAL DA FAZENDA

Certidão Conjunta de Débitos de Tributos Mobiliários

Certidão Número: 0486466 - 2025

CPF/CNPJ Raiz: 41.352.382/
Contribuinte: LABORMED SERVICOS EM SAUDE LTDA

Liberação: 21/02/2025
Validade: 20/08/2025

Tributos Abrangidos:
Imposto Sobre Serviços - ISS
Taxa de Fiscalização de Localização Instalação e Funcionamento
Taxa de Fiscalização de Anúncio - TFA
Taxa de Fiscalização de Estabelecimento - TFE
Taxa de Resíduos Sólidos de Serviços de Saúde - TRSS (incidência a partir de Jan/2011)
Imposto Sobre Transmissão de Bens Imóveis - ITBI

Unidades Tributárias:

Ressalvado o direito de a Fazenda Municipal cobrar e inscrever quaisquer dívidas de responsabilidade do sujeito passivo que vierem a ser apuradas ou que se verifiquem a qualquer tempo, inclusive em relação ao período contido neste documento, relativas a tributos administrados pela Secretaria Municipal da Fazenda e a inscrições em Dívida Ativa Municipal, junto à Procuradoria Geral do Município é certificado que a Situação Fiscal do Contribuinte supra, referente aos créditos tributários inscritos e não inscritos na Dívida Ativa abrangidos por esta certidão, até a presente data é: **REGULAR.**

A aceitação desta certidão está condicionada à verificação de sua autenticidade na Internet, no endereço http://www.prefeitura.sp.gov.br/cidade/secretarias/fazenda/.
Qualquer rasura invalidará este documento.

O CNPJ NÃO POSSUI ESTABELECIMENTO INSCRITO NO MUNICÍPIO DE SÃO PAULO. O PRESENTE DOCUMENTO NÃO COMPROVA REGULARIDADE NO CADASTRO DE EMPRESAS DE FORA DO MUNICÍPIO (CPOM).

SITUAÇÃO REGULAR

Certidão expedida com base na Portaria Conjunta SF/PGM nº 4, de 12 de abril de 2017, Instrução Normativa SF/SUREM nº 3, de 6 de abril de 2015, Decreto 50.691, de 29 de junho de 2009, Decreto 51.714, de 13 de agosto de 2010; Portaria SF nº 268, de 11 de outubro de 2019 e Portaria SF nº 182, de 04 de agosto de 2021.

Certidão emitida às 14:24:30 horas do dia 15/04/2025 (hora e data de Brasília).

Código de Autenticidade: ED6E686C

A autenticidade desta certidão deverá ser confirmada na página da Secretaria Municipal da Fazenda http://www.prefeitura.sp.gov.br/sf

PODER JUDICIÁRIO
JUSTIÇA DO TRABALHO

CERTIDÃO NEGATIVA DE DÉBITOS TRABALHISTAS

Nome: LABORMED SERVICOS EM SAUDE LTDA (MATRIZ E FILIAIS)
CNPJ: 41.352.382/0001-08
Certidão nº: 43724118/2025
Expedição: 31/07/2025, às 11:39:21
Validade: 27/01/2026 - 180 (cento e oitenta) dias, contados da data de sua expedição.

Certifica-se que **LABORMED SERVICOS EM SAUDE LTDA (MATRIZ E FILIAIS)**, inscrito(a) no CNPJ sob o nº **41.352.382/0001-08**, **NÃO CONSTA** como inadimplente no Banco Nacional de Devedores Trabalhistas.
Certidão emitida com base nos arts. 642-A e 883-A da Consolidação das Leis do Trabalho, acrescentados pelas Leis ns.° 12.440/2011 e 13.467/2017, e no Ato 01/2022 da CGJT, de 21 de janeiro de 2022.
Os dados constantes desta Certidão são de responsabilidade dos Tribunais do Trabalho.
No caso de pessoa jurídica, a Certidão atesta a empresa em relação a todos os seus estabelecimentos, agências ou filiais.
A aceitação desta certidão condiciona-se à verificação de sua autenticidade no portal do Tribunal Superior do Trabalho na Internet (http://www.tst.jus.br).
Certidão emitida gratuitamente.

INFORMAÇÃO IMPORTANTE
Do Banco Nacional de Devedores Trabalhistas constam os dados necessários à identificação das pessoas naturais e jurídicas inadimplentes perante a Justiça do Trabalho quanto às obrigações estabelecidas em sentença condenatória transitada em julgado ou em acordos judiciais trabalhistas, inclusive no concernente aos recolhimentos previdenciários, a honorários, a custas, a emolumentos ou a recolhimentos determinados em lei; ou decorrentes de execução de acordos firmados perante o Ministério Público do Trabalho, Comissão de Conciliação Prévia ou demais títulos que, por disposição legal, contiver força executiva.

Voltar Imprimir

CAIXA ECONÔMICA FEDERAL

Certificado de Regularidade do FGTS - CRF

Inscrição: 41.352.382/0001-08

Razão Social: LABORMED SERVICOS EM SAUDE LTDA

Endereço: R COMENDADOR JOAO UGLIENGO 4 SALA 10 / CENTRO ALTO / RIBEIRAO PIRES / SP / 09424-000

A Caixa Econômica Federal, no uso da atribuição que lhe confere o Art. 7, da Lei 8.036, de 11 de maio de 1990, certifica que, nesta data, a empresa acima identificada encontra-se em situação regular perante o Fundo de Garantia do Tempo de Servico - FGTS.

O presente Certificado não servirá de prova contra cobrança de quaisquer débitos referentes a contribuições e/ou encargos devidos, decorrentes das obrigações com o FGTS.

Validade:08/08/2025 a 06/09/2025

Certificação Número: 2025080819555683475147

Informação obtida em 14/08/2025 12:45:08

A utilização deste Certificado para os fins previstos em Lei esta condicionada a verificação de autenticidade no site da Caixa: **www.caixa.gov.br**

Imprimir Baixar PDF

SECRETARIA DA FAZENDA DO ESTADO DE SÃO PAULO

Cadastro Informativo dos Créditos não Quitados de Órgãos e Entidades Estaduais
CADIN Estadual

Informações Cadastrais

CNPJ/CPF: 41.352.382/0001-08

Não foram encontradas pendências no Cadastro de Créditos não quitados de Órgãos e Entidades Estaduais – CADIN ESTADUAL.

Pesquisa realizada em: 31/07/2025 às 12:10:50

Se você recebeu o comunicado CADIN regularize sua situação em 90 (noventa) dias contados a partir da data de expedição do mesmo.

Este documento não tem validade de Certidão Negativa.
Em conformidade com a Lei Estadual nº 12.799/2008 a inexistência de registro no CADIN Estadual:
- Não configura reconhecimento de regularidade de situação, nem dispensa a apresentação dos documentos exigidos em lei, decreto e demais atos normativos. (artigo 7º)
- Não impede a consulta prévia pelos órgãos e entidades da Administração direta e indireta ao sistema CADIN Estadual. (artigo 6º)
- Aos registros incluídos após a emissão da declaração cabe a aplicação do parágrafo 1º do artigo 6º.

A autenticidade deste documento deverá ser confirmada na página da Secretaria da Fazenda do Estado de São Paulo, endereço: https://www.fazenda.sp.gov.br/cadin_estadual/pages/publ/cadin.aspx

Código da Declaração: C18C569D.1CF78994.88DBFCA4.8319D36D

EMISSÃO GRATUITA

Atenção: Qualquer rasura ou emenda invalidará este documento.

PREFEITURA MUNICIPAL DE RIBEIRÃO PIRES
SECRETARIA MUNICIPAL DE FINANÇAS
NOTA FISCAL DE SERVIÇO ELETRÔNICA - NFS-e

NFS-e	
9	
Código de Verificação	
JQJYFGIQ0	
Emissão da NFS-e	
10/06/2025 10:30	

RPS	Série RPS	Tipo RPS	NFS-e Substituída

Prestador de Serviço

CPF/CNPJ: 59.010.291/0001-41 Inscrição 1031515
Nome/Razão Social: HWR TECNOLOGIA LTDA
Endereço 999 Virgílio Roncon Número: 528
Complemento: Bairro: Santana
CEP: 09406-400 Município: RIBEIRAO PIRES UF: SP País: Brasil
E-mail: CONTATO@MODERNCONT.COM.BR Telefone: (11)4455-0027

Tomador de Serviço

CPF/CNPJ: 26.702.577/0001-39 Inscrição Municipal: NIF:
Nome/Razão Social: BIOGESP - ASSOCIACAO DE GESTAO E EXECUCAO DE SERVICOS PUBLICOS E SOCIAIS
Endereço: Rua Cardeal Arcoverde Número: 1641
Complemento: SALA 93/94 Bairro: Pinheiros
CEP: 05407-002 Município: SAO PAULO UF: SP País: Brasil
E-mail: Telefone:

Atividade Econômica

14.01a / 8.1401a - Manutenção Em Equipamentos De Informatica

Discriminação do Serviço

Serviços de TI Prestados UBS, CEM, CAISM e HMSL conforme contrato de gestão N 001 Firmado com o Municipio de Ribeirão Pires.
Valor R$ 1.500,00
Vencimento 20/06/2025
banco Bradesco AG 0557 Conta 108654-5
HWR Tecnologia LTDA
Pix 59010291000141

Tributos Federais (R$)					Valor Aproximado dos Tributos (%)			
PIS	COFINS	INSS	IR	CSLL	Federal	Estadual	Municipal	Fonte
0,00	0,00	0,00	0,00	0,00	0,00%	0,00%	0,00%	

Identificação Prestação de Serviços		Detalhamento de Valores (R$)	
Código da Obra		Valor do Serviço	1.500,00
Código A.R.T.		Desconto Incondicionado	0,00
Exigibilidade ISSQN	1-Exigível	Desconto Condicionado	0,00
Regime Especial de Tributação	0-Nenhum	Retenções Federais	0,00
Simples Nacional	(X) Sim () Não	Outras Retenções	0,00
Incentivador Fiscal		Deduções Previstas em Lei	0,00
Competência	06/2025	Base de Cálculo	1.500,00
Município Prestação	RIBEIRAO PIRES - SP	Alíquota	2,00
Munícipio Incidência	RIBEIRAO PIRES - SP	ISSQN	0,00
ISSQN a Reter	( ) Sim (X) Não	Valor Líquido	1.500,00

Outras Informações

ZapSign f83eca52-41e0-425f-a360-ecd0ce100c38. Documento assinado eletronicamente, conforme MP 2.200-2/2001 e Lei 14.063/2020.

Relatório de Assinaturas

Datas e horários em UTC-0300 (America/Sao_Paulo)
Última atualização em 10 Junho 2025, 11:57:47

Status: Assinado
Documento: NF-9
Número: f83eca52-41e0-425f-a360-ecd0ce100c38
Data da criação: 10 Junho 2025, 11:56:58
Hash do documento original (SHA256): ef828475b71930e0673abe089abf0428e54de45d667f976e26f5b6e43dd02a99

Assinaturas

1 de 1 Assinaturas

Assinado via ZapSign by Truora

JAIR MARTINS AMORIM

Data e hora da assinatura: 10/06/2025 11:57:47
Token: 81d3f30a-f372-492c-93bf-6d201029bf59

Assinatura

Jair Martins Amorim

Pontos de autenticação:

Telefone: + 5521996433103

E-mail: adm.direcao@biogesp.org.br
Nível de segurança: Validado por código único enviado por e-mail

IP: 72.44.22.53
Dispositivo: Mozilla/5.0 (Windows NT 10.0; Win64; x64) AppleWebKit/537.36 (KHTML, like Gecko) Chrome/137.0.0.0 Safari/537.36 Edg/137.0.0.0

INTEGRIDADE CERTIFICADA - ICP-BRASIL

Assinaturas eletrônicas e físicas têm igual validade legal, conforme MP 2.200-2/2001 e Lei 14.063/2020.
Confirme a integridade do documento aqui.

Este Log é exclusivo e parte integrante do documento número f83eca52-41e0-425f-a360-ecd0ce100c38, segundo os Termos de Uso da ZapSign , disponíveis em zapsign.com.br

ZapSign f83eca52-41e0-425f-a360-ecd0ce100c38. Documento assinado eletronicamente, conforme MP 2.200-2/2001 e Lei 14.063/2020.

Santander

Internet Banking Empresarial

BIOGESP ASSOCIACAO DE GESTAO E EXECUCAO **Agência:** 0123 **Conta:** 130043711

Pronto! O pagamento foi realizado. Fazer outro Pix

Comprovante do Pix

Valor pago
R$ 1.500,00

Forma de pagamento
Ag 0123 Cc 13004371-1

Dados do recebedor

Nome
HWR TECNOLOGIA

CNPJ / CPF
59.***.***/****-41

Chave
59.***.***/****-41

Instituição
CAIXA ECONOMICA FEDERAL

Dados do pagador

De
BIOGESP ASSOCIACAO DE GESTAO E EXECUCAO

CNPJ / CPF
26.***.***/****-39

Instituição
BANCO SANTANDER (BRASIL) S.A.

ID/Transação
E90400888202508202309447353989O3

Data e hora da transação
20/08/2025 - 20:10:20

Código de autenticação
IBE06C196C9780CBF494792

Central de Atendimento Santander Empresarial
4004-2125 (Regiões Metropolitanas)
0800 726 2125 (Demais Localidades)
0800 723 5007 (Pessoas com deficiência auditiva ou de fala)

SAC - Atendimento 24h por dia, todos os dias.
0800 762 7777
0800 771 0401 (Pessoas com deficiência auditiva ou de fala)
Ouvidoria - Das 9h às 18h, de segunda a sexta-feira, exceto feriado.
0800 726 0322
0800 771 0301 (Pessoas com deficiência auditiva ou de fala)

PREFEITURA MUNICIPAL DE RIBEIRÃO PIRES

SECRETARIA MUNICIPAL DE FINANÇAS

NOTA FISCAL DE SERVIÇO ELETRÔNICA - NFS-e

NFS-e	
10	
Código de Verificação	
IRGGECJSB	
Emissão da NFS-e	
08/07/2025 11:27	

RPS	Série RPS	Tipo RPS	NFS-e Substituída

Prestador de Serviço

CPF/CNPJ: 59.010.291/0001-41 Inscrição 1031515

Nome/Razão Social: HWR TECNOLOGIA LTDA

Endereço 999 Virgílio Roncon Número: 528

Complemento: Bairro: Santana

CEP: 09406-400 Município: RIBEIRAO PIRES UF: SP País: Brasil

E-mail: CONTATO@MODERNCONT.COM.BR Telefone: (11)4455-0027

Tomador de Serviço

CPF/CNPJ: 26.702.577/0001-39 Inscrição Municipal: NIF:

Nome/Razão Social: BIOGESP - ASSOCIACAO DE GESTAO E EXECUCAO DE SERVICOS PUBLICOS E SOCIAIS

Endereço: Rua Cardeal Arcoverde Número: 1641

Complemento: SALA 93/94 Bairro: Pinheiros

CEP: 05407-002 Município: SAO PAULO UF: SP País: Brasil

E-mail: Telefone:

Atividade Econômica

14.01a / 8.1401a - Manutenção Em Equipamentos De Informatica

Discriminação do Serviço

Serviços de TI Prestados UBS, CEM, CAISM e HMSL conforme contrato de gestão N 001 Firmado com o Municipio de Ribeirão Pires.
Valor R$ 1.500,00
Vencimento 20/07/2025
banco Bradesco AG 0557 Conta 108654-5
HWR Tecnologia LTDA
Pix 59010291000141

Tributos Federais (R$)					Valor Aproximado dos Tributos (%)			
PIS	COFINS	INSS	IR	CSLL	Federal	Estadual	Municipal	Fonte
0,00	0,00	0,00	0,00	0,00	0,00%	0,00%	0,00%	

Identificação Prestação de Serviços		Detalhamento de Valores (R$)	
Código da Obra		Valor do Serviço	1.500,00
Código A.R.T.		Desconto Incondicionado	0,00
Exigibilidade ISSQN	1-Exigível	Desconto Condicionado	0,00
Regime Especial de Tributação	0-Nenhum	Retenções Federais	0,00
Simples Nacional	(X) Sim () Não	Outras Retenções	0,00
Incentivador Fiscal		Deduções Previstas em Lei	0,00
Competência	07/2025	Base de Cálculo	1.500,00
Município Prestação	RIBEIRAO PIRES - SP	Alíquota	2,00
Munícipio Incidência	RIBEIRAO PIRES - SP	ISSQN	0,00
ISSQN a Reter	( ) Sim (X) Não	Valor Líquido	1.500,00

Outras Informações

ZapSign 369e229e-b78b-475d-a13d-511fd07617d4. Documento assinado eletronicamente, conforme MP 2.200-2/2001 e Lei 14.063/2020.

Relatório de Assinaturas

Datas e horários em UTC-0300 (America/Sao_Paulo)
Última atualização em 08 Julho 2025, 11:44:30

ZapSign By Truora

Status: Assinado
Documento: NF-10
Número: 369e229e-b78b-475d-a13d-511fd07617d4
Data da criação: 08 Julho 2025, 11:43:58
Hash do documento original (SHA256): 5e1ea8a8a6ea8ad2aa4985d94b0f0c0a7b37225adae260df8138eea5a4a0493f

Assinaturas

1 de 1 Assinaturas

Assinado via ZapSign by Truora

JAIR AMORIM
Data e hora da assinatura: 08/07/2025 11:44:30
Token: 5a629cf4-e952-4f59-8362-e53246aae64d

Assinatura

Jair Amorim

Pontos de autenticação:

Telefone: + 5521996433103

E-mail: adm.direcao@biogesp.org.br
Nível de segurança: Validado por código único enviado por e-mail

IP: 72.44.22.53
Dispositivo: Mozilla/5.0 (Windows NT 10.0; Win64; x64) AppleWebKit/537.36 (KHTML, like Gecko) Chrome/138.0.0.0 Safari/537.36 Edg/138.0.0.0

INTEGRIDADE CERTIFICADA - ICP-BRASIL

Assinaturas eletrônicas e físicas têm igual validade legal, conforme MP 2.200-2/2001 e Lei 14.063/2020.
Confirme a integridade do documento aqui.

Este Log é exclusivo e parte integrante do documento número 369e229e-b78b-475d-a13d-511fd07617d4, segundo os Termos de Uso da ZapSign , disponíveis em zapsign.com.br

ZapSign 369e229e-b78b-475d-a13d-511fd07617d4. Documento assinado eletronicamente, conforme MP 2.200-2/2001 e Lei 14.063/2020.

Santander

Internet Banking Empresarial

BIOGESP ASSOCIACAO DE GESTAO E EXECUCAO **Agência:** 0123 **Conta:** 130043711

Pronto! O pagamento foi realizado. Fazer outro Pix

Comprovante do Pix

Valor pago
R$ 1.500,00

Forma de pagamento
Ag 0123 Cc 13004371-1

Mensagem para o recebedor
REFERENTE A NF 10

Dados do recebedor

Nome
HWR TECNOLOGIA

CNPJ / CPF
59.***.***/****-41

Chave
59.******/****-41

Instituição
CAIXA ECONOMICA FEDERAL

Dados do pagador

De
BIOGESP ASSOCIACAO DE GESTAO E EXECUCAO

CNPJ / CPF
26.******/****-39

Instituição
BANCO SANTANDER (BRASIL) S.A.

ID/Transação
E90400888202508202312447355458 36

Data e hora da transação
20/08/2025 - 20:12:44

Código de autenticação
IBE06E3E429577CB94D74B2

Central de Atendimento Santander Empresarial
4004-2125 (Regiões Metropolitanas)
0800 726 2125 (Demais Localidades)
0800 723 5007 (Pessoas com deficiência auditiva ou de fala)

SAC - Atendimento 24h por dia, todos os dias.
0800 762 7777
0800 771 0401 (Pessoas com deficiência auditiva ou de fala)
Ouvidoria - Das 9h às 18h, de segunda a sexta-feira, exceto feriado.
0800 726 0322
0800 771 0301 (Pessoas com deficiência auditiva ou de fala)

MINISTÉRIO DA FAZENDA
Secretaria da Receita Federal do Brasil
Procuradoria-Geral da Fazenda Nacional

CERTIDÃO POSITIVA COM EFEITOS DE NEGATIVA DE DÉBITOS RELATIVOS AOS TRIBUTOS FEDERAIS E À DÍVIDA ATIVA DA UNIÃO

Nome: HWR SOLUCOES EM T.I LTDA
CNPJ: 43.862.414/0001-32

Ressalvado o direito de a Fazenda Nacional cobrar e inscrever quaisquer dívidas de responsabilidade do sujeito passivo acima identificado que vierem a ser apuradas, é certificado que:

1. constam débitos administrados pela Secretaria da Receita Federal do Brasil (RFB) com exigibilidade suspensa nos termos do art. 151 da Lei nº 5.172, de 25 de outubro de 1966 - Código Tributário Nacional (CTN), ou objeto de decisão judicial que determina sua desconsideração para fins de certificação da regularidade fiscal, ou ainda não vencidos; e

2. constam nos sistemas da Procuradoria-Geral da Fazenda Nacional (PGFN) débitos inscritos em Dívida Ativa da União (DAU) com exigibilidade suspensa nos termos do art. 151 do CTN, ou garantidos mediante bens ou direitos, ou com embargos da Fazenda Pública em processos de execução fiscal, ou objeto de decisão judicial que determina sua desconsideração para fins de certificação da regularidade fiscal.

Conforme disposto nos arts. 205 e 206 do CTN, este documento tem os mesmos efeitos da certidão negativa.

Esta certidão é válida para o estabelecimento matriz e suas filiais e, no caso de ente federativo, para todos os órgãos e fundos públicos da administração direta a ele vinculados. Refere-se à situação do sujeito passivo no âmbito da RFB e da PGFN e abrange inclusive as contribuições sociais previstas nas alíneas 'a' a 'd' do parágrafo único do art. 11 da Lei nº 8.212, de 24 de julho de 1991.

A aceitação desta certidão está condicionada à verificação de sua autenticidade na Internet, nos endereços <http://rfb.gov.br> ou <http://www.pgfn.gov.br>.

Certidão emitida gratuitamente com base na Portaria Conjunta RFB/PGFN nº 1.751, de 2/10/2014.
Emitida às 09:52:05 do dia 07/04/2025 <hora e data de Brasília>.
Válida até 04/10/2025.
Código de controle da certidão: **1D74.D24E.134B.39C7**
Qualquer rasura ou emenda invalidará este documento.

Secretaria da Fazenda e Planejamento do Estado de São Paulo

Débitos Tributários Não Inscritos na Dívida Ativa do Estado de São Paulo

CNPJ: 43.862.414/0001-32

Ressalvado o direito da Secretaria da Fazenda e Planejamento do Estado de São Paulo de apurar débitos de responsabilidade da pessoa jurídica acima identificada, é certificado que **não constam débitos** declarados ou apurados pendentes de inscrição na Dívida Ativa de responsabilidade do estabelecimento matriz/filial acima identificado.

Certidão nº	25071390792-28
Data e hora da emissão	31/07/2025 11:21:02
Validade	6 (seis) meses, contados da data de sua expedição.

Qualquer rasura ou emenda invalidará este documento.

A aceitação desta certidão está condicionada à verificação de sua autenticidade no sítio **www.pfe.fazenda.sp.gov.br**

PREF MUNIC DE RIBEIRAO PIRES
SECRETARIA MUNICIPAL DE FINANÇAS
GERÊNCIA DA RECEITA
09400-110 - RUA MIGUEL PRISCO, 288 CENTRO RIBEIRÃO PIRES SP

CERTIDÃO NEGATIVA DE DÉBITOS

Número 152620/2025 **Data Geração: 27/05/2025** **Data 27/08/2025**

Certificamos para os devidos fins que foi procedida a necessária verificação no sistema e demais apontamentos desta Municipalidade, NÃO CONSTANDO DÉBITOS para com a Fazenda Pública Municipal até a presente data, referente a inscrição abaixo identificada. Fica ressalvado o direito da Fazenda Pública do Município na cobrança de débitos provenientes de impostos, taxas e contribuições que venham a ser apurados e que se verifiquem a qualquer tempo, inclusive em relação aos tributos e períodos referidos nesta certidão.

Identificação	
CCM	**1031515**
Contribuinte	**HWR TECNOLOGIA LTDA**
CNPJ ou CPF	**59.010.291/0001-41**
Inscrição Estatual ou RG	**581252700116**
Endereço	**09406-400 - RUA VIRGILIO RONCON, 528**
Bairro	**SANTANA** **Cidade: RIBEIRAO PIRES** **Estado: SP**
Atividade	**Reparação e manutenção de computadores e de equipamentos**

Data Emissão: 27/05/2025

Tanto a veracidade da informação quanto a manutenção da condição de não devedor poderá ser verificada na seguinte página da Internet:
http://www.ribeiraopires.sp.gov.br
Número: 152620/2025
Inscrição: 1031515

ATENÇÃO: Qualquer rasura ou emenda **INVALIDARÁ** a presente certidão.

Certidão Emitida Gratuitamente

PODER JUDICIÁRIO
JUSTIÇA DO TRABALHO

CERTIDÃO NEGATIVA DE DÉBITOS TRABALHISTAS

Nome: HWR SOLUCOES EM T.I LTDA (MATRIZ E FILIAIS)
CNPJ: 43.862.414/0001-32
Certidão nº: 43726664/2025
Expedição: 31/07/2025, às 11:48:43
Validade: 27/01/2026 - 180 (cento e oitenta) dias, contados da data de sua expedição.

Certifica-se que **HWR SOLUCOES EM T.I LTDA (MATRIZ E FILIAIS)**, inscrito(a) no CNPJ sob o nº **43.862.414/0001-32**, **NÃO CONSTA** como inadimplente no Banco Nacional de Devedores Trabalhistas.
Certidão emitida com base nos arts. 642-A e 883-A da Consolidação das Leis do Trabalho, acrescentados pelas Leis ns.° 12.440/2011 e 13.467/2017, e no Ato 01/2022 da CGJT, de 21 de janeiro de 2022.
Os dados constantes desta Certidão são de responsabilidade dos Tribunais do Trabalho.
No caso de pessoa jurídica, a Certidão atesta a empresa em relação a todos os seus estabelecimentos, agências ou filiais.
A aceitação desta certidão condiciona-se à verificação de sua autenticidade no portal do Tribunal Superior do Trabalho na Internet (http://www.tst.jus.br).
Certidão emitida gratuitamente.

INFORMAÇÃO IMPORTANTE
Do Banco Nacional de Devedores Trabalhistas constam os dados necessários à identificação das pessoas naturais e jurídicas inadimplentes perante a Justiça do Trabalho quanto às obrigações estabelecidas em sentença condenatória transitada em julgado ou em acordos judiciais trabalhistas, inclusive no concernente aos recolhimentos previdenciários, a honorários, a custas, a emolumentos ou a recolhimentos determinados em lei; ou decorrentes de execução de acordos firmados perante o Ministério Público do Trabalho, Comissão de Conciliação Prévia ou demais títulos que, por disposição legal, contiver força executiva.

Voltar Imprimir

CAIXA ECONÔMICA FEDERAL

Certificado de Regularidade do FGTS - CRF

Inscrição: 43.862.414/0001-32
Razão Social: HWR SOLUCOES EM TI
Endereço: R VIRGILIO RONCON 528 / SANTANA / RIBEIRAO PIRES / SP / 09406-400

A Caixa Econômica Federal, no uso da atribuição que lhe confere o Art. 7, da Lei 8.036, de 11 de maio de 1990, certifica que, nesta data, a empresa acima identificada encontra-se em situação regular perante o Fundo de Garantia do Tempo de Servico - FGTS.

O presente Certificado não servirá de prova contra cobrança de quaisquer débitos referentes a contribuições e/ou encargos devidos, decorrentes das obrigações com o FGTS.

Validade:08/08/2025 a 06/09/2025

Certificação Número: 2025080820145721886393

Informação obtida em 14/08/2025 12:50:36

A utilização deste Certificado para os fins previstos em Lei esta condicionada a verificação de autenticidade no site da Caixa: **www.caixa.gov.br**

Imprimir Baixar PDF

SECRETARIA DA FAZENDA DO ESTADO DE SÃO PAULO

Cadastro Informativo dos Créditos não Quitados de Órgãos e Entidades Estaduais
CADIN Estadual

Informações Cadastrais

CNPJ/CPF: 43.862.414/0001-32

Não foram encontradas pendências no Cadastro de Créditos não quitados de Órgãos e Entidades Estaduais – CADIN ESTADUAL.

Pesquisa realizada em: 10/07/2025 às 09:55:02

Se você recebeu o comunicado CADIN regularize sua situação em 90 (noventa) dias contados a partir da data de expedição do mesmo.

Este documento não tem validade de Certidão Negativa.
Em conformidade com a Lei Estadual nº 12.799/2008 a inexistência de registro no CADIN Estadual:
- Não configura reconhecimento de regularidade de situação, nem dispensa a apresentação dos documentos exigidos em lei, decreto e demais atos normativos. (artigo 7º)
- Não impede a consulta prévia pelos órgãos e entidades da Administração direta e indireta ao sistema CADIN Estadual. (artigo 6º)
- Aos registros incluídos após a emissão da declaração cabe a aplicação do parágrafo 1º do artigo 6º.

A autenticidade deste documento deverá ser confirmada na página da Secretaria da Fazenda do Estado de São Paulo, endereço: https://www.fazenda.sp.gov.br/cadin_estadual/pages/publ/cadin.aspx

Código da Declaração: BFAEF68E.5D3EBD68.ACB356C0.1AB28861

EMISSÃO GRATUITA

Atenção: Qualquer rasura ou emenda invalidará este documento.

Prefeitura do Município de Osasco

Secretaria de Finanças

Nota Fiscal Eletrônica de Serviços Prestados - NF-e

Esta Nota Fiscal substitui o Recibo Provisório Nº: **118** Emitido em: **08/01/2025**

Série: E Nota No.: 3175 Emissão: 09/01/2025

PRESTADOR DE SERVIÇOS

Razão Social/Nome: **ONE LAUDOS DIAGNOSTICOS MEDICOS LTDA**
CNPJ/CPF: **24.516.372/0001-33** Inscrição Municipal: **0000142533**
Endereço: **RUA CÔNEGO AFONSO, 57 - Centro - 06010080**
Município: **Osasco** UF: **SP**
Fone: **(11) 4191-0588**

TOMADOR DO SERVIÇO

Razão Social/Nome: **BIOGESP - ASSOCIACAO DE GESTAO E EXECUCAO DE SERVICOS PUBLICOS E SOCIAIS**
CNPJ/CPF: **26.702.577/0001-39** Inscrição Municipal:
Endereço: **Rua CARDEAL ARCOVERDE, 1641 - PINHEIROS - 05407002**
Município: **São Paulo** UF: **SP**
País: **Brasil**

ATIVIDADE: 4.02 - Análises clínicas, patologia, eletricidade médica, radioterapia, quimioterapia, ultra-sonografia, ressonância magnética, radiologia, tomografia e congêneres.

DESCRIÇÃO DOS SERVIÇOS E OUTRAS INFORMAÇÕES:

PRESTAÇÃO DE SERVIÇOS MÉDICOS EM TELERRADIOLOGIA
COMPETÊNCIA: 12/2024

LIQUIDO R$ 822,88

VENCIMENTO: 30/01/2025

Deposito Bancario:
BANCO UNIPRIME (084)
Agência 1080
C/C 3901-2
CNPJ 24.516.372/0001-33

(A)		C = (A)		(E)	F=(C*E%)	
Valor Serviço		Base de Cálculo		Alíq. (%):	Valor ISS	**Ref.:**
876,80		876,80		3,00	26,30	**01/2025**

Impostos Adicionais (Os valores informados são de responsabilidade do emissor):			(A)
IR (R$): 13,15	Cofins (R$): 26,30	CSLL (R$): 8,76	**Valor Total da Nota**
INSS (R$):	Pis/Pasep (R$): 5,69	Outros (R$):	**876,80**

Verifique a autenticidade desta nota no site http://nfe.osasco.sp.gov.br através do código: ***ABNUGAJY***

INFORMAÇÕES ADICIONAIS:

Nota fiscal emitida em 09/01/2025 às 11:03
ISS Devido pelo Prestador do Serviço
Prestador de Serviço enquadrado em regime de 'ISS Auto-Lançado'

ZapSign a82fdfc5-8ae0-4f23-822a-c4a5e823a925. Documento assinado eletronicamente, conforme MP 2.200-2/2001 e Lei 14.063/2020.

Relatório de Assinaturas

Datas e horários em UTC-0300 (America/Sao_Paulo)
Última atualização em 23 Julho 2025, 16:21:46

Status: Assinado
Documento: NF-3175
Número: a82fdfc5-8ae0-4f23-822a-c4a5e823a925
Data da criação: 23 Julho 2025, 16:21:08
Hash do documento original (SHA256):
d9d19a5e467af63600189949be03b99b98bc549d69813b6585ec844daee75d6d

Assinaturas

1 de 1 Assinaturas

Assinado via ZapSign by Truora

JAIR AMORIM
Data e hora da assinatura: 23/07/2025 16:21:45
Token: 35d9297a-f168-4003-bb3e-ddd4a7cb557c

Assinatura

Jair Amorim

Pontos de autenticação:

Telefone: + 5521996433103

E-mail: adm.direcao@biogesp.org.br
Nível de segurança: Validado por código único enviado por e-mail

IP: 72.44.22.53
Dispositivo: Mozilla/5.0 (Windows NT 10.0; Win64; x64) AppleWebKit/537.36 (KHTML, like Gecko) Chrome/139.0.0.0 Safari/537.36 Edg/139.0.0.0

INTEGRIDADE CERTIFICADA - ICP-BRASIL

Assinaturas eletrônicas e físicas têm igual validade legal, conforme MP 2.200-2/2001 e Lei 14.063/2020.
Confirme a integridade do documento aqui.

Este Log é exclusivo e parte integrante do documento número a82fdfc5-8ae0-4f23-822a-c4a5e823a925, segundo os Termos de Uso da ZapSign , disponíveis em zapsign.com.br

ZapSign a82fdfc5-8ae0-4f23-822a-c4a5e823a925. Documento assinado eletronicamente, conforme MP 2.200-2/2001 e Lei 14.063/2020.

Santander

Internet Banking Empresarial

BIOGESP ASSOCIACAO DE GESTAO E EXECUCAO **Agência:** 0123 **Conta:** 130043711

Pronto! O pagamento foi realizado. Fazer outro Pix

Comprovante do Pix

Valor pago
R$ 822,88

Forma de pagamento
Ag 0123 Cc 13004371-1

Mensagem para o recebedor
REFERENTE A NF 3175

Dados do recebedor

Nome
ONE LAUDOS DIAGNOSTICOS MEDICOS LTDA

CNPJ / CPF
24.***.***/****-33

Instituição
UNIPRIME COOPCENTRAL LTDA.

Conta destino
Ag 1080 Cc 39012

Dados do pagador

De
BIOGESP ASSOCIACAO DE GESTAO E EXECUCAO

CNPJ / CPF
26.***.***/****-39

Instituição
BANCO SANTANDER (BRASIL) S.A.

ID/Transação
E90400888202508251455449688850 98

Data e hora da transação
25/08/2025 - 11:56:17

Código de autenticação
IBE06B43B5BD1071A46478C

Central de Atendimento Santander Empresarial
4004-2125 (Regiões Metropolitanas)
0800 726 2125 (Demais Localidades)
0800 723 5007 (Pessoas com deficiência auditiva ou de fala)

SAC - Atendimento 24h por dia, todos os dias.
0800 762 7777
0800 771 0401 (Pessoas com deficiência auditiva ou de fala)
Ouvidoria - Das 9h às 18h, de segunda a sexta-feira, exceto feriado.
0800 726 0322
0800 771 0301 (Pessoas com deficiência auditiva ou de fala)

HOSPITAL SAO LUCAS - DEZEMBRO
MODALIDADE
RAIO-X
RAIO-X ROTINA
RAIO-X URGENCIA
TOTALIZADORA

QUANTIDADE	**VALOR**
94	R$ 8,00
12	R$ 10,40
106	

TOTAL
R$ 752,00
R$ 124,80
R$ 876,80



EMPRESA	NOME PACIENTE	CODIGO PACIENTE	ESTUDO DESCRICAO	NUMERO DE ACESSO	MODALIDADE	QUANTIDADE	PRIORIDADE	VALOR	MEDICO	DUPLICADO	DATA REAUZACAO	HORA REAUZACAO	DATA TRANSFERENCIA	HORA TRANSFERENCIA	DATA LAUDO	HORA LAUDO	DATA PRAZO	HORA PRAZO	STATUS
HOSPITAL SAO LUCAS	Aleksandro Dos Santos	7,02604E+14	RX CALCANHAR		RX	1	Rotina	R$ 8,00	Dr. Luis Antonio de Lima Andrade	NAO	04/12/2024	10:14:31	04/12/2024	15:57:16	05/12/2024	10:15:09	06/12/2024	15:57:00	Assinado
HOSPITAL SAO LUCAS	Alice Eloi Da Silva	7,08603E+14	RX CALCANHAR		RX	1	Rotina	R$ 8,00	Dr. Ronaldo Soares Fernandes	SIM	17/12/2024	13:16:43	17/12/2024	15:28:01	18/12/2024	15:21:23	19/12/2024	15:28:00	Assinado
HOSPITAL SAO LUCAS	Alice Eloi Da Silva	7,08603E+14	RX CALCANHAR		RX	1	Rotina	R$ 8,00	Dr. Ronaldo Soares Fernandes	SIM	17/12/2024	13:16:43	17/12/2024	15:28:01	18/12/2024	15:21:51	19/12/2024	15:28:00	Assinado
HOSPITAL SAO LUCAS	Marco Antonio Mazeto	7,05008E+14	RX CALCANHAR		RX	1	Rotina	R$ 8,00	Dr. Jose Carlos Salmazo Junior	SIM	27/12/2024	11:18:16	27/12/2024	13:54:17	29/12/2024	04:33:54	29/12/2024	13:54:00	Assinado
HOSPITAL SAO LUCAS	Cristiane Soares Da Silva	7,08202E+14	RX COLUNA-CERVICAL	C LAUDO	RX	1	Rotina	R$ 8,00	Dr. Matheus Nucci Ricceto	NAO	05/12/2024	14:06:24	05/12/2024	16:30:16	07/12/2024	08:09:17	07/12/2024	16:30:00	Assinado
HOSPITAL SAO LUCAS	Ivanir da Matta Rocha	7,00103E+14	RX COLUNA-CERVICAL		RX	1	Rotina	R$ 8,00	Dr. Paulo Rene Nunes Galvao	NAO	11/12/2024	14:45:05	11/12/2024	15:38:16	12/12/2024	15:34:57	13/12/2024	15:38:00	Assinado
HOSPITAL SAO LUCAS	Elza Macena Da Silva	7,00903E+14	RX COLUNA-DORSAL	COM LAUDO	RX	1	Rotina	R$ 8,00	Dr. Ronaldo Soares Fernandes	NAO	02/12/2024	09:21:44	02/12/2024	16:04:47	03/12/2024	09:02:16	04/12/2024	16:05:00	Assinado
HOSPITAL SAO LUCAS	Maria Jose Bezerra Cassiano De Souza	7,03402E+14	RX COLUNA-DORSAL		RX	1	Rotina	R$ 8,00	Dr. Ronaldo Soares Fernandes	NAO	10/12/2024	08:16:26	10/12/2024	18:32:47	10/12/2024	20:02:07	12/12/2024	18:33:00	Assinado
HOSPITAL SAO LUCAS	Jefferson Barros Do Nascimento	7,02401E+14	RX COLUNA-DORSAL		RX	1	Rotina	R$ 8,00	Dr. Douglas Hideki Ryoji	NAO	19/12/2024	13:55:29	19/12/2024	16:38:17	20/12/2024	00:22:03	21/12/2024	16:38:00	Assinado
HOSPITAL SAO LUCAS	Elza Macena Da Silva	7,00903E+14	RX COLUNA-LOMBAR		RX	1	Rotina	R$ 8,00	Dr. Ronaldo Soares Fernandes	SIM	02/12/2024	09:21:44	02/12/2024	16:04:47	03/12/2024	09:05:51	04/12/2024	16:05:00	Assinado
HOSPITAL SAO LUCAS	Priscila Cristina Da Silva Ribeiro	7,06905E+14	RX COLUNA-LOMBAR	COM LAUDO	RX	1	Rotina	R$ 8,00	Dr. Ronaldo Soares Fernandes	NAO	02/12/2024	13:49:28	02/12/2024	16:04:47	03/12/2024	09:07:31	04/12/2024	16:05:00	Assinado
HOSPITAL SAO LUCAS	Raimundo Custodio Arraes Neto	7,07001E+14	RX COLUNA-LOMBAR		RX	1	Rotina	R$ 8,00	Dr. Paulo Rene Nunes Galvao	NAO	13/12/2024	15:24:39	13/12/2024	16:04:32	13/12/2024	20:17:04	15/12/2024	16:05:00	Assinado
HOSPITAL SAO LUCAS	Marineide Silva Cacador	7,06905E+14	RX COLUNA-LOMBAR		RX	1	Rotina	R$ 8,00	Dr. Thales Zerbato Tetilla	SIM	16/12/2024	13:46:51	16/12/2024	16:31:31	17/12/2024	18:10:57	18/12/2024	16:32:00	Assinado
HOSPITAL SAO LUCAS	Alice Eloi Da Silva	7,08603E+14	RX COLUNA-LOMBAR		RX	1	Rotina	R$ 8,00	Dr. Ronaldo Soares Fernandes	NAO	17/12/2024	13:16:43	17/12/2024	15:28:01	18/12/2024	15:25:04	19/12/2024	15:28:00	Assinado
HOSPITAL SAO LUCAS	Jose Hamilton Ribeiro Da Silva	7,01803E+14	RX COLUNA-LOMBAR		RX	1	Rotina	R$ 8,00	Dr. Jose Carlos Salmazo Junior	NAO	27/12/2024	08:18:28	27/12/2024	13:54:02	29/12/2024	04:33:32	29/12/2024	13:54:00	Assinado
HOSPITAL SAO LUCAS	Marco Antonio Mazeto	7,05008E+14	RX COLUNA-LOMBAR		RX	1	Rotina	R$ 8,00	Dr. Jose Carlos Salmazo Junior	SIM	27/12/2024	11:18:16	27/12/2024	13:54:17	29/12/2024	04:34:10	29/12/2024	13:54:00	Assinado
HOSPITAL SAO LUCAS	Sergio Mendes Da Silva	7,08702E+14	RX COLUNA-LOMBAR	LAUDO	RX	1	Rotina	R$ 8,00	Dr. Douglas Hideki Ryoji	NAO	30/12/2024	14:18:34	30/12/2024	16:43:32	30/12/2024	20:37:27	01/01/2025	16:44:00	Assinado
HOSPITAL SAO LUCAS	Joao Ferreira	49299875804	RX COLUNA-LOMBAR		RX	1	Urgencia	R$ 10,40	Dr. Kunihiro Saeki	NAO	27/11/2024	14:11:32	02/12/2024	10:59:01	02/12/2024	12:53:49	02/12/2024	12:59:52	Assinado
HOSPITAL SAO LUCAS	Ramualdo Teixeira De Sousa	7,02508E+14	RX COLUNA-LOMBAR		RX	1	Urgencia	R$ 10,40	Dr. Gabriel Lucca de Oliveira Salvador	NAO	11/11/2024	15:56:53	11/12/2024	11:36:32	11/12/2024	13:09:39	11/12/2024	13:37:47	Assinado
HOSPITAL SAO LUCAS	Cristiane Soares Da Silva	7,08202E+14	RX COLUNA-LOMBAR COLUNA-DORSAL		RX	1	Rotina	R$ 8,00	Dr. Matheus Nucci Ricceto	SIM	05/12/2024	14:06:24	05/12/2024	16:30:16	07/12/2024	08:07:42	07/12/2024	16:30:00	Assinado
HOSPITAL SAO LUCAS	Anthony Miguel Vailant Silva	8,98003E+14	RX FACE		RX	1	Rotina	R$ 8,00	Dr. Ronaldo Soares Fernandes	SIM	09/12/2024	13:57:31	09/12/2024	16:13:32	10/12/2024	08:44:25	11/12/2024	16:14:00	Assinado
HOSPITAL SAO LUCAS	Cecilia Gra as De Loudes Passos	7,05004E+15	RX JOELHO		RX	1	Rotina	R$ 8,00	Dr. Lin Yi Hung	NAO	29/11/2024	09:25:58	29/11/2024	09:56:16	01/12/2024	04:47:37	01/12/2024	09:56:00	Assinado
HOSPITAL SAO LUCAS	Cecilia Gra as De Loudes Passos	7,05004E+15	RX JOELHO		RX	1	Rotina	R$ 8,00	Dr. Lin Yi Hung	SIM	29/11/2024	09:25:58	29/11/2024	09:56:16	01/12/2024	04:49:19	01/12/2024	09:56:00	Assinado
HOSPITAL SAO LUCAS	Laercio Oliva	7,00007E+14	RX JOELHO	COM LAUDO	RX	1	Rotina	R$ 8,00	Dr. Paulo Rene Nunes Galvao	NAO	03/12/2024	09:36:45	03/12/2024	16:11:01	04/12/2024	00:51:00	05/12/2024	16:11:00	Assinado
HOSPITAL SAO LUCAS	Sonia Maria Florencio De Araujo	7,047E+14	RX JOELHO		RX	1	Rotina	R$ 8,00	Dr. Matheus Nucci Ricceto	SIM	05/12/2024	09:06:01	05/12/2024	16:30:16	07/12/2024	08:07:12	07/12/2024	16:30:00	Assinado
HOSPITAL SAO LUCAS	Sonia Maria Florencio De Araujo	7,047E+14	RX JOELHO	COM LAUDO	RX	1	Rotina	R$ 8,00	Dr. Matheus Nucci Ricceto	NAO	05/12/2024	09:06:01	05/12/2024	16:30:16	07/12/2024	08:09:38	07/12/2024	16:30:00	Assinado
HOSPITAL SAO LUCAS	Hercules Germano	7,0281E+14	RX JOELHO		RX	1	Rotina	R$ 8,00	Dr. Matheus Nucci Ricceto	NAO	06/12/2024	09:01:26	06/12/2024	15:56:01	10/12/2024	01:38:29	10/12/2024	17:11:00	Assinado
HOSPITAL SAO LUCAS	Terezinha Tavares Jesus Teixira	7,08003E+14	RX JOELHO	COM LAUDO	RX	1	Rotina	R$ 8,00	Dr. Ronaldo Soares Fernandes	NAO	09/12/2024	13:06:14	09/12/2024	16:13:32	10/12/2024	10:19:08	11/12/2024	16:14:00	Assinado
HOSPITAL SAO LUCAS	Luzia Ribeiro Costa	2,03291E+14	RX JOELHO		RX	1	Rotina	R$ 8,00	Dr. Thales Zerbato Tetilla	NAO	16/12/2024	14:53:15	16/12/2024	16:31:31	17/12/2024	11:21:08	18/12/2024	16:32:00	Assinado
HOSPITAL SAO LUCAS	Katia Ferreira Da Silva	7,03407E+14	RX JOELHO		RX	1	Rotina	R$ 8,00	Dr. Ronaldo Soares Fernandes	SIM	17/12/2024	13:48:06	17/12/2024	15:28:16	18/12/2024	15:22:03	19/12/2024	15:28:00	Assinado
HOSPITAL SAO LUCAS	Katia Ferreira Da Silva	7,03407E+14	RX JOELHO		RX	1	Rotina	R$ 8,00	Dr. Ronaldo Soares Fernandes	NAO	17/12/2024	13:48:06	17/12/2024	15:28:16	18/12/2024	15:25:16	19/12/2024	15:28:00	Assinado
HOSPITAL SAO LUCAS	Maria Aparecida Da Silva	7,00005E+14	RX JOELHO		RX	1	Rotina	R$ 8,00	Dr. Murilo Rebechi	NAO	20/12/2024	14:29:47	20/12/2024	16:07:46	22/12/2024	00:49:43	22/12/2024	16:08:00	Assinado
HOSPITAL SAO LUCAS	Isabel Cristina Da Costa	7,0071E+14	RX JOELHO		RX	1	Rotina	R$ 8,00	Dr. Matheus Nucci Ricceto	SIM	23/12/2024	14:30:23	23/12/2024	14:45:01	25/12/2024	07:30:27	25/12/2024	14:45:00	Assinado
HOSPITAL SAO LUCAS	Isabel Cristina Da Costa	7,0071E+14	RX JOELHO	COM LAUDO	RX	1	Rotina	R$ 8,00	Dr. Matheus Nucci Ricceto	NAO	23/12/2024	14:30:23	23/12/2024	14:45:01	25/12/2024	07:36:35	25/12/2024	14:45:00	Assinado
HOSPITAL SAO LUCAS	Maria Neusa Ribeiro De Oliveira	7,01402E+14	RX JOELHO		RX	1	Rotina	R$ 8,00	Dra. Maristella Pinto Mendonca Takikawa	SIM	23/12/2024	13:36:42	23/12/2024	14:16:02	25/12/2024	08:06:55	25/12/2024	14:16:00	Assinado
HOSPITAL SAO LUCAS	Elizabeth L. Monteiro	7,00408E+14	RX JOELHO		RX	1	Urgencia	R$ 10,40	Dr. Kunihiro Saeki	SIM	22/11/2024	08:56:38	22/11/2024	16:27:31	02/12/2024	14:41:03	02/12/2024	16:34:53	Assinado
HOSPITAL SAO LUCAS	Ivanete Lemos Ribeiro	7,05006E+14	RX JOELHO		RX	1	Urgencia	R$ 10,40	Dra. Marina Santos Araujo Borges	SIM	18/12/2024	13:07:45	18/12/2024	16:24:16	18/12/2024	17:55:26	18/12/2024	18:26:01	Assinado
HOSPITAL SAO LUCAS	Ivanete Lemos Ribeiro	7,05006E+14	RX JOELHO		RX	1	Urgencia	R$ 10,40	Dra. Marina Santos Araujo Borges	NAO	18/12/2024	13:07:45	18/12/2024	16:24:16	18/12/2024	17:55:47	18/12/2024	18:26:01	Assinado
HOSPITAL SAO LUCAS	Simone Da Silva	7,04601E+14	RX JOELHO		RX	1	Urgencia	R$ 10,40	Dr. Ronaldo Soares Fernandes	NAO	26/12/2024	14:04:46	26/12/2024	14:20:47	26/12/2024	14:47:42	26/12/2024	16:26:01	Assinado
HOSPITAL SAO LUCAS	Simone Da Silva	7,04601E+14	RX JOELHO		RX	1	Urgencia	R$ 10,40	Dr. Ronaldo Soares Fernandes	SIM	26/12/2024	14:04:46	26/12/2024	14:20:47	26/12/2024	14:47:42	26/12/2024	16:26:03	Assinado
HOSPITAL SAO LUCAS	Marina Dimitroff Demetrov	7,00001E+13	RX MAO		RX	1	Rotina	R$ 8,00	Dr. Luis Antonio de Lima Andrade	NAO	04/12/2024	08:35:56	04/12/2024	15:57:31	05/12/2024	10:36:40	06/12/2024	15:58:00	Assinado
HOSPITAL SAO LUCAS	Geralda Aparecida Corassal	7,03409E+14	RX MAO		RX	1	Rotina	R$ 8,00	Dr. Matheus Nucci Ricceto	NAO	06/12/2024	10:14:19	06/12/2024	15:55:46	10/12/2024	01:37:33	10/12/2024	17:11:00	Assinado
HOSPITAL SAO LUCAS	Manuella Subires Da Silva	8,98005E+14	RX MAO		RX	1	Rotina	R$ 8,00	Dr. Ronaldo Soares Fernandes	NAO	10/12/2024	17:56:42	10/12/2024	18:32:47	11/12/2024	14:06:34	12/12/2024	18:33:00	Assinado
HOSPITAL SAO LUCAS	Alice Eloi Da Silva	7,08603E+14	RX MAO		RX	1	Rotina	R$ 8,00	Dr. Ronaldo Soares Fernandes	SIM	17/12/2024	13:16:43	17/12/2024	15:28:01	18/12/2024	15:22:17	19/12/2024	15:28:00	Assinado
HOSPITAL SAO LUCAS	Alice Eloi Da Silva	7,08603E+14	RX MAO		RX	1	Rotina	R$ 8,00	Dr. Ronaldo Soares Fernandes	SIM	17/12/2024	13:16:43	17/12/2024	15:28:01	18/12/2024	15:22:32	19/12/2024	15:28:00	Assinado
HOSPITAL SAO LUCAS	Miguel Da Silva Oliveira	7,04209E+14	RX NASAL		RX	1	Rotina	R$ 8,00	Dr. Ronaldo Soares Fernandes	SIM	02/12/2024	13:39:28	02/12/2024	16:04:47	03/12/2024	09:06:40	04/12/2024	16:05:00	Assinado
HOSPITAL SAO LUCAS	Valcina Alves Castro	7,07803E+14	RX OMBRO		RX	1	Rotina	R$ 8,00	Dr. Lin Yi Hung	SIM	29/11/2024	09:10:31	29/11/2024	09:56:01	01/12/2024	04:47:08	01/12/2024	09:56:00	Assinado
HOSPITAL SAO LUCAS	Solange Paliha Meira	7,06007E+14	RX OMBRO		RX	1	Rotina	R$ 8,00	Dr. Luis Antonio de Lima Andrade	NAO	04/12/2024	09:04:53	04/12/2024	15:57:16	05/12/2024	10:39:19	06/12/2024	15:57:00	Assinado
HOSPITAL SAO LUCAS	Lucas Samuel Souza Menezes Melo	41305925807	RX OMBRO	COM LAUDO	RX	1	Rotina	R$ 8,00	Dr. Pedro Inacio Dias	NAO	12/12/2024	16:01:57	12/12/2024	16:08:16	12/12/2024	17:51:36	14/12/2024	16:08:00	Assinado
HOSPITAL SAO LUCAS	Lucas Samuel Souza Menezes Melo	41305925807	RX OMBRO		RX	1	Rotina	R$ 8,00	Dr. Pedro Inacio Dias	SIM	12/12/2024	16:01:57	12/12/2024	16:08:16	12/12/2024	17:51:53	14/12/2024	16:08:00	Assinado
HOSPITAL SAO LUCAS	Priscilla Mara Da Silva	7,06306E+14	RX OMBRO		RX	1	Rotina	R$ 8,00	Dr. Paulo Rene Nunes Galvao	NAO	13/12/2024	15:07:17	13/12/2024	16:04:32	13/12/2024	20:16:44	15/12/2024	16:05:00	Assinado
HOSPITAL SAO LUCAS	Dileide Barreto Soares	8,98E+15	RX OMBRO		RX	1	Rotina	R$ 8,00	Dr. Douglas Hideki Ryoji	NAO	19/12/2024	14:10:01	19/12/2024	16:38:17	20/12/2024	00:22:15	21/12/2024	16:38:00	Assinado
HOSPITAL SAO LUCAS	Dileide Barreto Soares	8,98E+15	RX OMBRO		RX	1	Rotina	R$ 8,00	Dr. Douglas Hideki Ryoji	SIM	19/12/2024	14:10:01	19/12/2024	16:38:17	20/12/2024	00:22:38	21/12/2024	16:38:00	Assinado
HOSPITAL SAO LUCAS	Priscilla Mara Da Silva	7,06306E+14	RX OMOPLATA		RX	1	Rotina	R$ 8,00	Dr. Paulo Rene Nunes Galvao	NAO	13/12/2024	15:18:21	13/12/2024	16:04:32	13/12/2024	20:17:30	15/12/2024	16:05:00	Assinado
HOSPITAL SAO LUCAS	Laercio Oliva	7,00007E+14	RX PE		RX	1	Rotina	R$ 8,00	Dr. Paulo Rene Nunes Galvao	SIM	03/12/2024	09:36:45	03/12/2024	16:11:01	03/12/2024	23:54:50	05/12/2024	16:11:00	Assinado
HOSPITAL SAO LUCAS	Maria De Lourdes Pires	7,00807E+14	RX PE	COM LAUDO	RX	1	Rotina	R$ 8,00	Dr. Paulo Rene Nunes Galvao	NAO	03/12/2024	13:11:28	03/12/2024	16:11:01	04/12/2024	00:49:51	05/12/2024	16:11:00	Assinado
HOSPITAL SAO LUCAS	Sebastiana Dos Santos	7,0120E+14	RX PE		RX	1	Rotina	R$ 8,00	Dr. Paulo Rene Nunes Galvao	NAO	11/12/2024	08:57:38	11/12/2024	15:38:16	12/12/2024	15:35:45	13/12/2024	15:38:00	Assinado
HOSPITAL SAO LUCAS	Sebastiana Dos Santos	7,0120E+14	RX PE		RX	1	Rotina	R$ 8,00	Dr. Paulo Rene Nunes Galvao	SIM	11/12/2024	08:57:38	11/12/2024	15:38:16	12/12/2024	15:52:57	13/12/2024	15:38:00	Assinado
HOSPITAL SAO LUCAS	Paulo Rogerio De Barros	7,05805E+14	RX PE		RX	1	Rotina	R$ 8,00	Dr. Ronaldo Soares Fernandes	NAO	17/12/2024	10:19:23	17/12/2024	15:28:16	18/12/2024	15:25:42	19/12/2024	15:28:00	Assinado
HOSPITAL SAO LUCAS	Nilda De Campos Cota	7,04008E+14	RX PE		RX	1	Rotina	R$ 8,00	Dr. Luis Antonio de Lima Andrade	NAO	18/12/2024	13:31:44	18/12/2024	16:24:16	19/12/2024	07:12:50	20/12/2024	16:24:00	Assinado
HOSPITAL SAO LUCAS	Suzana Carolina De Andrade	2096676	RX PE		RX	1	Urgencia	R$ 10,40	Dr. Gabriel Lucca de Oliveira Salvador	NAO	04/11/2024	14:33:06	09/12/2024	10:13:46	09/12/2024	11:02:20	09/12/2024	12:14:09	Assinado
HOSPITAL SAO LUCAS	Maria Lopes	7,08006E+14	RX PELVE		RX	1	Rotina	R$ 8,00	Dr. Ronaldo Soares Fernandes	NAO	09/12/2024	09:48:19	09/12/2024	16:13:32	10/12/2024	10:25:15	11/12/2024	16:14:00	Assinado
HOSPITAL SAO LUCAS	Elizangela De Jesus Parizotto	7,04204E+14	RX PELVE		RX	1	Rotina	R$ 8,00	Dr. Ronaldo Soares Fernandes	NAO	17/12/2024	15:00:56	17/12/2024	15:28:01	18/12/2024	15:23:12	19/12/2024	15:28:00	Assinado
HOSPITAL SAO LUCAS	Maria Neusa Ribeiro De Oliveira	7,01402E+14	RX PERNA		RX	1	Rotina	R$ 8,00	Dra. Maristella Pinto Mendonca Takikawa	SIM	23/12/2024	13:36:42	23/12/2024	14:16:02	25/12/2024	08:05:33	25/12/2024	14:16:00	Assinado
HOSPITAL SAO LUCAS	Marineide Silva Cacador	7,06905E+14	RX QUADRIL		RX	1	Rotina	R$ 8,00	Dr. Thales Zerbato Tetilla	NAO	16/12/2024	13:46:51	16/12/2024	16:31:31	17/12/2024	11:23:46	18/12/2024	16:32:00	Assinado
HOSPITAL SAO LUCAS	Marineide Silva Cacador	7,06905E+14	RX QUADRIL		RX	1	Rotina	R$ 8,00	Dr. Thales Zerbato Tetilla	SIM	16/12/2024	13:46:51	16/12/2024	16:31:31	17/12/2024	11:25:46	18/12/2024	16:32:00	Assinado
HOSPITAL SAO LUCAS	Elizangela De Jesus Parizotto	7,04204E+14	RX QUADRIL		RX	1	Rotina	R$ 8,00	Dr. Ronaldo Soares Fernandes	SIM	17/12/2024	15:00:56	17/12/2024	15:28:01	18/12/2024	15:22:57	19/12/2024	15:28:00	Assinado
HOSPITAL SAO LUCAS	Maria Neusa Ribeiro De Oliveira	7,01402E+14	RX QUADRIL	COM LAUDO	RX	1	Rotina	R$ 8,00	Dra. Maristella Pinto Mendonca Takikawa	NAO	23/12/2024	13:36:42	23/12/2024	14:16:02	25/12/2024	08:07:54	25/12/2024	14:16:00	Assinado
HOSPITAL SAO LUCAS	Jandira Vido Horta	7,06206E+14	RX QUADRIL		RX	1	Urgencia	R$ 10,40	Dr. Kunihiro Saeki	NAO	09/12/2024	08:19:41	09/12/2024	09:08:31	09/12/2024	09:38:35	09/12/2024	11:34:51	Assinado
HOSPITAL SAO LUCAS	Simone Da Silva	7,04601E+14	RX QUADRIL		RX	1	Urgencia	R$ 10,40	Dr. Ronaldo Soares Fernandes	SIM	26/12/2024	14:04:46	26/12/2024	14:20:47	26/12/2024	14:47:09	26/12/2024	16:26:06	Assinado
HOSPITAL SAO LUCAS	Simone Da Silva	7,04601E+14	RX QUADRIL		RX	1	Urgencia	R$ 10,40	Dr. Ronaldo Soares Fernandes	SIM	26/12/2024	14:04:46	26/12/2024	14:20:47	26/12/2024	14:47:49	26/12/2024	16:26:08	Assinado
HOSPITAL SAO LUCAS	Miguel Da Silva Oliveira	7,04209E+14	RX SEIOS-FACE	COM LAUDO	RX	1	Rotina	R$ 8,00	Dr. Ronaldo Soares Fernandes	NAO	02/12/2024	13:39:28	02/12/2024	16:04:47	03/12/2024	09:07:17	04/12/2024	16:05:00	Assinado
HOSPITAL SAO LUCAS	Emanoela Silva Campos	7,03402E+14	RX SEIOS-FACE	COM LAUDO	RX	1	Rotina	R$ 8,00	Dr. Paulo Rene Nunes Galvao	NAO	03/12/2024	11:24:51	03/12/2024	16:11:01	04/12/2024	00:51:31	05/12/2024	16:11:00	Assinado
HOSPITAL SAO LUCAS	Beatriz Kaira Brandao Melo	7,09603E+14	RX SEIOS-FACE		RX	1	Rotina	R$ 8,00	Dr. Luis Antonio de Lima Andrade	SIM	04/12/2024	14:14:03	04/12/2024	15:57:31	05/12/2024	10:23:42	06/12/2024	15:58:00	Assinado
HOSPITAL SAO LUCAS	Pedro Davi Zaparolli Murca	7,00603E+14	RX SEIOS-FACE		RX	1	Rotina	R$ 8,00	Dr. Matheus Nucci Ricceto	NAO	06/12/2024	08:01:36	06/12/2024	15:55:46	10/12/2024	01:22:31	10/12/2024	17:11:00	Assinado
HOSPITAL SAO LUCAS	Angelica Dos Santos	7,00404E+14	RX TORAX		RX	1	Rotina	R$ 8,00	Dr. Lin Yi Hung	NAO	29/11/2024	08:29:08	29/11/2024	09:56:01	01/12/2024	04:48:59	01/12/2024	09:56:00	Assinado
HOSPITAL SAO LUCAS	Joaquim Bezerra Neto	7,02804E+14	RX TORAX	COM LAUDO	RX	1	Rotina	R$ 8,00	Dr. Ronaldo Soares Fernandes	NAO	02/12/2024	14:02:05	02/12/2024	16:04:47	03/12/2024	09:06:54	04/12/2024	16:05:00	Assinado
HOSPITAL SAO LUCAS	Claudiana Moura De Oliveira	7,04307E+14	RX TORAX	COM LAUDO	RX	1	Rotina	R$ 8,00	Dr. Ronaldo Soares Fernandes	NAO	02/12/2024	09:36:53	02/12/2024	16:04:32	03/12/2024	09:07:44	04/12/2024	16:05:00	Assinado
HOSPITAL SAO LUCAS	Eugenio Jesus Martins Aires	14390539876	RX TORAX	COM LAUDO	RX	1	Rotina	R$ 8,00	Dr. Ronaldo Soares Fernandes	NAO	02/12/2024	09:17:07	02/12/2024	16:04:47	03/12/2024	09:08:12	04/12/2024	16:05:00	Assinado
HOSPITAL SAO LUCAS	David Leonardo De Matos	7,03809E+14	RX TORAX	COM LAUDO	RX	1	Rotina	R$ 8,00	Dr. Ronaldo Soares Fernandes	NAO	02/12/2024	10:45:59	02/12/2024	16:04:32	03/12/2024	09:13:11	04/12/2024	16:05:00	Assinado
HOSPITAL SAO LUCAS	Suyane Bruna Dos Lopes	7,00403E+14	RX TORAX		RX	1	Rotina	R$ 8,00	Dr. Paulo Rene Nunes Galvao	NAO	03/12/2024	10:57:59	03/12/2024	16:11:01	04/12/2024	00:52:09	05/12/2024	16:11:00	Assinado
HOSPITAL SAO LUCAS	Beatriz Kaira Brandao Melo	7,09603E+14	RX TORAX		RX	1	Rotina	R$ 8,00	Dr. Luis Antonio de Lima Andrade	NAO	04/12/2024	14:14:03	04/12/2024	15:57:31	05/12/2024	10:23:32	06/12/2024	15:58:00	Assinado
HOSPITAL SAO LUCAS	Fatima Ignacio Dos Santos	7,05005E+14	RX TORAX		RX	1	Rotina	R$ 8,00	Dr. Luis Antonio de Lima Andrade	NAO	04/12/2024	13:29:14	04/12/2024	15:57:31	05/12/2024	10:26:52	06/12/2024	15:58:00	Assinado
HOSPITAL SAO LUCAS	Maria Da Silva Dos	7,04805E+14	RX TORAX		RX	1	Rotina	R$ 8,00	Dr. Luis Antonio de Lima Andrade	NAO	04/12/2024	10:52:04	04/12/2024	15:57:31	05/12/2024	10:37:51	06/12/2024	15:58:00	Assinado
HOSPITAL SAO LUCAS	Jacinto Alves Rodrigues	387706793	RX TORAX		RX	1	Rotina	R$ 8,00	Dr. Joao Henrique Paes Jeronymo	NAO	04/12/2024	08:02:19	05/12/2024	07:55:32	06/12/2024	07:05:32	07/12/2024	07:56:00	Assinado
HOSPITAL SAO LUCAS	Yorlihan Adonis Luna Hernandez	7,00003E+14	RX TORAX	COM LAUDO	RX	1	Rotina	R$ 8,00	Dr. Matheus Nucci Ricceto	NAO	05/12/2024	13:05:39	05/12/2024	16:30:16	07/12/2024	08:09:02	07/12/2024	16:30:00	Assinado
HOSPITAL SAO LUCAS	Daniela Thaumaturgo Tohi	7,04606E+14	RX TORAX		RX	1	Rotina	R$ 8,00	Dr. Matheus Nucci Ricceto	NAO	06/12/2024	13:35:06	06/12/2024	15:55:46	10/12/2024	01:22:54	10/12/2024	17:11:00	Assinado
HOSPITAL SAO LUCAS	Ivanildo Rafael Da Silva	7,04806E+14	RX TORAX		RX	1	Rotina	R$ 8,00	Dr. Ronaldo Soares Fernandes	NAO	09/12/2024	08:32:18	09/12/2024	16:13:47	10/12/2024	08:47:27	11/12/2024	16:14:00	Assinado
HOSPITAL SAO LUCAS	Eliana Da Silva Rocha	7,04816E+14	RX TORAX	COM LAUDO	RX	1	Rotina	R$ 8,00	Dr. Ronaldo Soares Fernandes	NAO	09/12/2024	10:58:36	09/12/2024	16:13:32	10/12/2024	09:57:28	11/12/2024	16:14:00	Assinado
HOSPITAL SAO LUCAS	Anthony Miguel Vailant Silva	8,98003E+14	RX TORAX	COM LAUDO	RX	1	Rotina	R$ 8,00	Dr. Ronaldo Soares Fernandes	NAO	09/12/2024	13:57:31	09/12/2024	16:13:32	10/12/2024	09:58:33	11/12/2024	16:14:00	Assinado
HOSPITAL SAO LUCAS	Celia Lima Dos Santos Presta	7,02607E+14	RX TORAX		RX	1	Rotina	R$ 8,00	Dr. Paulo Rene Nunes Galvao	NAO	11/12/2024	13:43:17	11/12/2024	15:38:16	12/12/2024	15:52:19	13/12/2024	15:38:00	Assinado
HOSPITAL SAO LUCAS	Odette Dias Do Carmo	1,0437E+14	RX TORAX		RX	1	Rotina	R$ 8,00	Dr. Ronaldo Soares Fernandes	NAO	17/12/2024	14:10:36	17/12/2024	15:28:16	18/12/2024	15:24:53	19/12/2024	15:28:00	Assinado
HOSPITAL SAO LUCAS	Maria De Fatima Edvergem	7,07606E+14

Prefeitura do Município de Osasco

Secretaria de Finanças

Nota Fiscal Eletrônica de Serviços Prestados - NF-e

Esta Nota Fiscal substitui o Recibo Provisório Nº: **117** Emitido em: **08/01/2025**

Série: E Nota No.: 3174 Emissão: 09/01/2025

PRESTADOR DE SERVIÇOS

Razão Social/Nome: **ONE LAUDOS DIAGNOSTICOS MEDICOS LTDA**
CNPJ/CPF: **24.516.372/0001-33** Inscrição Municipal: **0000142533**
Endereço: **RUA CÔNEGO AFONSO, 57 - Centro - 06010080**
Município: **Osasco** UF: **SP**
Fone: **(11) 4191-0588**

TOMADOR DO SERVIÇO

Razão Social/Nome: **BIOGESP - ASSOCIACAO DE GESTAO E EXECUCAO DE SERVICOS PUBLICOS E SOCIAIS**
CNPJ/CPF: **26.702.577/0001-39** Inscrição Municipal:
Endereço: **Rua CARDEAL ARCOVERDE, 1641 - PINHEIROS - 05407002**
Município: **São Paulo** UF: **SP**
País: **Brasil**

ATIVIDADE: 4.02 - Análises clínicas, patologia, eletricidade médica, radioterapia, quimioterapia, ultra-sonografia, ressonância magnética, radiologia, tomografia e congêneres.

DESCRIÇÃO DOS SERVIÇOS E OUTRAS INFORMAÇÕES:

PRESTAÇÃO DE SERVIÇOS MÉDICOS EM TELERRADIOLOGIA
COMPETÊNCIA: 12/2024

LIQUIDO R$ 2.946,89
VENCIMENTO: 31/01/2025

Deposito Bancario:
BANCO UNIPRIME (084)
Agência 1080
C/C 3901-2
CNPJ 24.516.372/0001-33

(A)		C = (A)		(E)	F=(C*E%)	
Valor Serviço		Base de Cálculo		Alíq. (%):	Valor ISS	**Ref.:**
3.140,00		3.140,00		3,00	94,20	**01/2025**

Impostos Adicionais (Os valores informados são de responsabilidade do emissor):			(A)
IR (R$): 47,10	Cofins (R$): 94,20	CSLL (R$): 31,40	**Valor Total da Nota**
INSS (R$):	Pis/Pasep (R$): 20,41	Outros (R$):	**3.140,00**

Verifique a autenticidade desta nota no site http://nfe.osasco.sp.gov.br através do código: ***NHSHPYNE***

INFORMAÇÕES ADICIONAIS:

Nota fiscal emitida em 09/01/2025 às 11:02
ISS Devido pelo Prestador do Serviço
Prestador de Serviço enquadrado em regime de 'ISS Auto-Lançado'

ZapSign 4d16c68b-5745-4a83-acda-04372fb0f507. Documento assinado eletronicamente, conforme MP 2.200-2/2001 e Lei 14.063/2020.

Relatório de Assinaturas

Datas e horários em UTC-0300 (America/Sao_Paulo)
Última atualização em 23 Julho 2025, 16:29:15

Status: Assinado
Documento: NF-3174
Número: 4d16c68b-5745-4a83-acda-04372fb0f507
Data da criação: 23 Julho 2025, 16:28:48
Hash do documento original (SHA256): 72e83d2ccd611f4e01a92a9dc7d336937d1414d4a76fa15a17934d03e0fea9cd

Assinaturas

1 de 1 Assinaturas

Assinado via ZapSign by Truora

JAIR AMORIM
Data e hora da assinatura: 23/07/2025 16:29:14
Token: 507ab88f-dc23-4a5b-a848-fbca1e1c58ea

Assinatura

Jair Amorim

Pontos de autenticação:

Telefone: + 5521996433103

E-mail: adm.direcao@biogesp.org.br
Nível de segurança: Validado por código único enviado por e-mail

IP: 72.44.22.53
Dispositivo: Mozilla/5.0 (Windows NT 10.0; Win64; x64) AppleWebKit/537.36 (KHTML, like Gecko) Chrome/139.0.0.0 Safari/537.36 Edg/139.0.0.0

INTEGRIDADE CERTIFICADA - ICP-BRASIL

Assinaturas eletrônicas e físicas têm igual validade legal, conforme MP 2.200-2/2001 e Lei 14.063/2020.
Confirme a integridade do documento aqui.

Este Log é exclusivo e parte integrante do documento número 4d16c68b-5745-4a83-acda-04372fb0f507, segundo os Termos de Uso da ZapSign , disponíveis em zapsign.com.br

Santander

Internet Banking Empresarial

BIOGESP ASSOCIACAO DE GESTAO E EXECUCAO **Agência:** 0123 **Conta:** 130043711

Pronto! O pagamento foi realizado. Fazer outro Pix

Comprovante do Pix

Valor pago
R$ 2.946,89

Forma de pagamento
Ag 0123 Cc 13004371-1

Mensagem para o recebedor
REFERENTE A NF 3174

Dados do recebedor

Nome
One Laudos Diagnosticos Medicos Eireli

CNPJ / CPF
24.***.***/****-33

Instituição
UNIPRIME COOPCENTRAL LTDA.

Conta destino
Ag 1080 Cc 39012

Dados do pagador

De
BIOGESP ASSOCIACAO DE GESTAO E EXECUCAO

CNPJ / CPF
26.***.***/****-39

Instituição
BANCO SANTANDER (BRASIL) S.A.

ID/Transação
E90400888202508251457449690256 95

Data e hora da transação
25/08/2025 - 11:58:17

Código de autenticação
IBE061EB0C0F23063472DA2

Central de Atendimento Santander Empresarial
4004-2125 (Regiões Metropolitanas)
0800 726 2125 (Demais Localidades)
0800 723 5007 (Pessoas com deficiência auditiva ou de fala)

SAC - Atendimento 24h por dia, todos os dias.
0800 762 7777
0800 771 0401 (Pessoas com deficiência auditiva ou de fala)
Ouvidoria - Das 9h às 18h, de segunda a sexta-feira, exceto feriado.
0800 726 0322
0800 771 0301 (Pessoas com deficiência auditiva ou de fala)

- CENTRO DE ATENÇÃO INTEGRAL A SAÚDE DA MULHER - DEZE
MODALIDADE
MAMOGRAFIA
MAMOGRAFIA ROTINA
TOTALIZADORA

EMBRO	
QUANTIDADE	**VALOR**
157	R$ 20,00
157	

TOTAL
R$ 3.140,00
R$ 3.140,00



EMPRESA	NOME PACIENTE	CODIGO PACIENTE	ESTUDO DESCRICAO	NUMERO DE ACESSO	MODALIDADE	QUANTIDADE	PRIORIDADE	VALOR	MEDICO	DUPLICADO	DATA REALIZACAO	HORA REALIZACAO	DATA TRANSFERENCIA	HORA TRANSFERENCIA	DATA LAUDO	HORA LAUDO	DATA PRAZO	HORA PRAZO	STATUS
CASM - Centro de Atencao Integral a Saude da Mulher	Fernanda Bastos Peixoto Coutinho	16617700DRC	MG MAMOGRAFIA	2.412035+12	MG	1	Rotina	R$ 20,00	Dra. Luciana Costa Ramalho	NAO	02/12/2024	10:56:45	02/12/2024	10:57:32	04/12/2024	14:48:37	06/12/2024	10:53:00	Assinado
CASM - Centro de Atencao Integral a Saude da Mulher	Andrea Dos Santos Faisao	30413124484DRC	MG MAMOGRAFIA	2.412052+12	MG	1	Rotina	R$ 20,00	Dra. Luciana Costa Ramalho	NAO	02/12/2024	08:45:07	02/12/2024	10:52:32	04/12/2024	15:08:11	06/12/2024	10:53:00	Assinado
CASM - Centro de Atencao Integral a Saude da Mulher	Laura Cecilia Barreto De Oliveira Ladeira	06113833826DRC	MG MAMOGRAFIA	2.412032+12	MG	1	Rotina	R$ 20,00	Dra. Luciana Costa Ramalho	NAO	02/12/2024	08:26:48	02/12/2024	10:52:32	04/12/2024	15:13:33	06/12/2024	10:53:00	Assinado
CASM - Centro de Atencao Integral a Saude da Mulher	Solange De Paula Lopes	17531865BRG	MG MAMOGRAFIA	2.412032+12	MG	1	Rotina	R$ 20,00	Dra. Luciana Costa Ramalho	NAO	02/12/2024	09:15:05	02/12/2024	10:52:32	04/12/2024	15:21:32	06/12/2024	10:53:00	Assinado
CASM - Centro de Atencao Integral a Saude da Mulher	Josefa Patricia Dos Santos	11546559BRG	MG MAMOGRAFIA	2.412035+12	MG	1	Rotina	R$ 20,00	Dr. Alberto Luis Fukuda	NAO	03/12/2024	09:51:02	03/12/2024	14:27:17	05/12/2024	15:25:22	06/12/2024	14:27:00	Assinado
CASM - Centro de Atencao Integral a Saude da Mulher	Elisangela De Sousa Oliveira	22204421JRG	MG MAMOGRAFIA	2.412038+12	MG	1	Rotina	R$ 20,00	Dr. Alberto Luis Fukuda	NAO	03/12/2024	08:20:16	03/12/2024	14:27:17	05/12/2024	15:25:27	06/12/2024	14:27:00	Assinado
CASM - Centro de Atencao Integral a Saude da Mulher	Vilma Queiroz De Silva Alves	30010568ARG	MG MAMOGRAFIA	2.412031+12	MG	1	Rotina	R$ 20,00	Dr. Alberto Luis Fukuda	NAO	03/12/2024	09:09:50	03/12/2024	14:27:32	05/12/2024	15:25:34	06/12/2024	14:28:00	Assinado
CASM - Centro de Atencao Integral a Saude da Mulher	Marlene De Paula Rocha	22786129ZRG	MG MAMOGRAFIA	2.412033+12	MG	1	Rotina	R$ 20,00	Dr. Alberto Luis Fukuda	NAO	03/12/2024	08:43:55	03/12/2024	14:27:32	05/12/2024	15:25:42	06/12/2024	14:28:00	Assinado
CASM - Centro de Atencao Integral a Saude da Mulher	Vanessa Arauio Barbosa Jovino	2938527A	MG MAMOGRAFIA	2.412035+12	MG	1	Rotina	R$ 20,00	Dr. Cesar Amaral de Camparo Penteado	NAO	02/12/2024	14:22:17	02/12/2024	14:22:48	05/12/2024	23:52:10	06/12/2024	14:22:00	Assinado
CASM - Centro de Atencao Integral a Saude da Mulher	Dulcimar Cardoso De Lima Silva	431272303	MG MAMOGRAFIA	2.412038+12	MG	1	Rotina	R$ 20,00	Dra. Amanda Martins Durant de Sousa	NAO	03/12/2024	14:48:36	03/12/2024	14:08:31	05/12/2024	10:20:25	05/12/2024	16:09:00	Assinado
CASM - Centro de Atencao Integral a Saude da Mulher	Ianil Maria Dos Santos	28975434J	MG MAMOGRAFIA	2.412041+12	MG	1	Rotina	R$ 20,00	Dra. Amanda Martins Durant de Sousa	NAO	04/12/2024	09:58:05	04/12/2024	10:33:16	05/12/2024	12:20:36	06/12/2024	10:33:00	Assinado
CASM - Centro de Atencao Integral a Saude da Mulher	Suleci Maria Ribeiro Dos Santos	23637341BRG	MG MAMOGRAFIA	2.412045+12	MG	1	Rotina	R$ 20,00	Dra. Amanda Martins Durant de Sousa	NAO	04/12/2024	09:42:56	04/12/2024	10:33:16	05/12/2024	12:20:43	06/12/2024	10:33:00	Assinado
CASM - Centro de Atencao Integral a Saude da Mulher	Rosangela Soares De Assis	16588337RG	MG MAMOGRAFIA	2.412044+12	MG	1	Rotina	R$ 20,00	Dra. Amanda Martins Durant de Sousa	NAO	04/12/2024	09:52:32	04/12/2024	10:33:16	05/12/2024	12:20:50	06/12/2024	10:33:00	Assinado
CASM - Centro de Atencao Integral a Saude da Mulher	Marcia Cristina Ferreira Silvestre Bueno	16484767ZRG	MG MAMOGRAFIA	2.412045+12	MG	1	Rotina	R$ 20,00	Dra. Amanda Martins Durant de Sousa	NAO	04/12/2024	08:23:57	04/12/2024	10:33:16	05/12/2024	12:21:00	06/12/2024	10:33:00	Assinado
CASM - Centro de Atencao Integral a Saude da Mulher	Adriana Cassiano Pires Ribeiro	19688435	MG MAMOGRAFIA	2.412041+12	MG	1	Rotina	R$ 20,00	Dra. Amanda Martins Durant de Sousa	NAO	04/12/2024	08:49:57	04/12/2024	10:37:16	05/12/2024	17:21:08	06/12/2024	10:33:00	Assinado
CASM - Centro de Atencao Integral a Saude da Mulher	Zilva Fernandes Dos Santos	18114431JRG	MG MAMOGRAFIA	2.412041+12	MG	1	Rotina	R$ 20,00	Dra. Amanda Martins Durant de Sousa	NAO	04/12/2024	10:22:36	04/12/2024	10:33:31	05/12/2024	12:21:58	06/12/2024	10:34:00	Assinado
CASM - Centro de Atencao Integral a Saude da Mulher	Vera Lucia De Sousa Peixoto Oliveira	125985271	MG MAMOGRAFIA	2.412041+12	MG	1	Rotina	R$ 20,00	Dra. Amanda Martins Durant de Sousa	NAO	04/12/2024	13:35:26	04/12/2024	16:02:46	05/12/2024	13:19:48	06/12/2024	16:03:00	Assinado
CASM - Centro de Atencao Integral a Saude da Mulher	Neuza Aparecida Da Silva	10756586J	MG MAMOGRAFIA	2.412041+12	MG	1	Rotina	R$ 20,00	Dra. Amanda Martins Durant de Sousa	NAO	04/12/2024	14:57:03	04/12/2024	16:02:46	05/12/2024	13:19:54	06/12/2024	16:03:00	Assinado
CASM - Centro de Atencao Integral a Saude da Mulher	Rose Marie Nogueira Resende	18236229BRG	MG MAMOGRAFIA	2.412042+12	MG	1	Rotina	R$ 20,00	Dra. Amanda Martins Durant de Sousa	NAO	04/12/2024	14:37:05	04/12/2024	16:02:46	05/12/2024	13:20:22	06/12/2024	16:03:00	Assinado
CASM - Centro de Atencao Integral a Saude da Mulher	Antonia De Sousa Leite Belim	36175571S	MG MAMOGRAFIA	2.412045+12	MG	1	Rotina	R$ 20,00	Dra. Amanda Martins Durant de Sousa	NAO	04/12/2024	13:57:08	04/12/2024	16:02:46	05/12/2024	13:20:44	06/12/2024	16:03:00	Assinado
CASM - Centro de Atencao Integral a Saude da Mulher	Soraya Ferreira Barbosa	180908202J	MG MAMOGRAFIA	2.412052+12	MG	1	Rotina	R$ 20,00	Dra. Roxana Midori Takahara	NAO	05/12/2024	10:46:07	05/12/2024	11:02:01	07/12/2024	03:44:34	07/12/2024	11:02:00	Assinado
CASM - Centro de Atencao Integral a Saude da Mulher	Cristiane Aparecida Gongalves Menezes	18466429BRG	MG MAMOGRAFIA	2.412052+12	MG	1	Rotina	R$ 20,00	Dra. Roxana Midori Takahara	NAO	05/12/2024	08:26:44	05/12/2024	11:02:01	07/12/2024	03:51:36	07/12/2024	11:02:00	Assinado
CASM - Centro de Atencao Integral a Saude da Mulher	Marcineide Moura Da Silva	50704298G	MG MAMOGRAFIA	2.412053+12	MG	1	Rotina	R$ 20,00	Dra. Roxana Midori Takahara	NAO	05/12/2024	10:18:50	05/12/2024	11:02:01	07/12/2024	03:52:39	07/12/2024	11:02:00	Assinado
CASM - Centro de Atencao Integral a Saude da Mulher	Ineci Germeca De Lima	42093854BRG	MG MAMOGRAFIA	2.412052+12	MG	1	Rotina	R$ 20,00	Dra. Roxana Midori Takahara	NAO	05/12/2024	09:01:52	05/12/2024	11:02:01	07/12/2024	03:53:52	07/12/2024	11:02:00	Assinado
CASM - Centro de Atencao Integral a Saude da Mulher	Maria Jose Coelho Rigo De Silva	25829272ORG	MG MAMOGRAFIA	2.412052+12	MG	1	Rotina	R$ 20,00	Dra. Roxana Midori Takahara	NAO	05/12/2024	09:52:27	05/12/2024	11:02:01	07/12/2024	03:55:36	07/12/2024	11:02:00	Assinado
CASM - Centro de Atencao Integral a Saude da Mulher	Maria Luiza Francisca Silva Gomes	2341147J	MG MAMOGRAFIA	2.412052+12	MG	1	Rotina	R$ 20,00	Dra. Roxana Midori Takahara	NAO	05/12/2024	14:32:52	05/12/2024	16:17:47	07/12/2024	03:56:05	07/12/2024	16:18:00	Assinado
CASM - Centro de Atencao Integral a Saude da Mulher	Thaina Maria Da Silva	50545263T	MG MAMOGRAFIA	2.412052+12	MG	1	Rotina	R$ 20,00	Dra. Roxana Midori Takahara	NAO	05/12/2024	13:49:57	05/12/2024	16:18:02	07/12/2024	03:57:05	07/12/2024	16:18:00	Assinado
CASM - Centro de Atencao Integral a Saude da Mulher	Celia Maria Da Silva	08516936BRG	MG MAMOGRAFIA	2.412052+12	MG	1	Rotina	R$ 20,00	Dra. Roxana Midori Takahara	NAO	05/12/2024	15:47:58	05/12/2024	16:18:02	07/12/2024	03:57:36	07/12/2024	16:18:00	Assinado
CASM - Centro de Atencao Integral a Saude da Mulher	Izildete Luci Cordeiro Silva	9059670BRG	MG MAMOGRAFIA	2.412054+12	MG	1	Rotina	R$ 20,00	Dra. Roxana Midori Takahara	NAO	05/12/2024	15:47:58	05/12/2024	16:18:02	07/12/2024	03:58:26	07/12/2024	16:18:00	Assinado
CASM - Centro de Atencao Integral a Saude da Mulher	Marciae Irani Da Silva	2560107K	MG MAMOGRAFIA	2.412051+12	MG	1	Rotina	R$ 20,00	Dra. Roxana Midori Takahara	NAO	05/12/2024	14:10:12	05/12/2024	16:18:02	07/12/2024	03:58:52	07/12/2024	16:18:00	Assinado
CASM - Centro de Atencao Integral a Saude da Mulher	Adinete Dos Santos Da Cunha	18114591BRG	MG MAMOGRAFIA	2.412041+12	MG	1	Rotina	R$ 20,00	Dr. Alberto Luis Fukuda	NAO	06/12/2024	08:46:01	06/12/2024	10:40:47	07/12/2024	07:22:32	08/12/2024	10:41:00	Assinado
CASM - Centro de Atencao Integral a Saude da Mulher	Elisamelia Maria Da Silva Valeria	30011170BRG	MG MAMOGRAFIA	2.412062+12	MG	1	Rotina	R$ 20,00	Dr. Alberto Luis Fukuda	NAO	06/12/2024	10:13:27	06/12/2024	10:40:47	07/12/2024	07:22:32	08/12/2024	10:41:00	Assinado
CASM - Centro de Atencao Integral a Saude da Mulher	Maria Bastiana Ferreira Da Silva	27488246BRG	MG MAMOGRAFIA	2.412062+12	MG	1	Rotina	R$ 20,00	Dr. Alberto Luis Fukuda	NAO	06/12/2024	09:45:37	06/12/2024	10:40:47	07/12/2024	07:22:41	08/12/2024	10:41:00	Assinado
CASM - Centro de Atencao Integral a Saude da Mulher	Marcia Torres De Alvarenga	23611067E	MG MAMOGRAFIA	2.412062+12	MG	1	Rotina	R$ 20,00	Dr. Alberto Luis Fukuda	NAO	06/12/2024	08:13:51	06/12/2024	10:40:47	07/12/2024	07:33:22	08/12/2024	10:41:00	Assinado
CASM - Centro de Atencao Integral a Saude da Mulher	Ilda Rodrigues Da Silva	18119051J	MG MAMOGRAFIA	2.412064+12	MG	1	Rotina	R$ 20,00	Dr. Alberto Luis Fukuda	NAO	06/12/2024	14:06:38	06/12/2024	15:47:02	07/12/2024	07:51:12	08/12/2024	15:47:00	Assinado
CASM - Centro de Atencao Integral a Saude da Mulher	Solange Da Silva	33528928K26	MG MAMOGRAFIA	2.412068+12	MG	1	Rotina	R$ 20,00	Dr. Alberto Luis Fukuda	NAO	06/12/2024	14:54:58	06/12/2024	15:47:02	07/12/2024	07:51:31	08/12/2024	15:47:00	Assinado
CASM - Centro de Atencao Integral a Saude da Mulher	Celia Lisma Dos Santos Paixa	39937493BRG	MG MAMOGRAFIA	2.412062+12	MG	1	Rotina	R$ 20,00	Dr. Alberto Luis Fukuda	NAO	06/12/2024	14:41:39	06/12/2024	15:47:02	07/12/2024	07:51:38	08/12/2024	15:47:00	Assinado
CASM - Centro de Atencao Integral a Saude da Mulher	Alaide Silva Rodrigues	512802347	MG MAMOGRAFIA	2.412068+12	MG	1	Rotina	R$ 20,00	Dr. Alberto Luis Fukuda	NAO	06/12/2024	14:33:54	06/12/2024	15:47:02	07/12/2024	07:52:12	08/12/2024	15:47:00	Assinado
CASM - Centro de Atencao Integral a Saude da Mulher	Maria Mariana Da Silva	10172251	MG MAMOGRAFIA	2.412062+12	MG	1	Rotina	R$ 20,00	Dra. Roxana Midori Takahara	NAO	09/12/2024	09:12:38	09/12/2024	10:02:47	11/12/2024	03:33:22	11/12/2024	10:02:00	Assinado
CASM - Centro de Atencao Integral a Saude da Mulher	Regiane Pires De Souza	30451124	MG MAMOGRAFIA	2.412098+12	MG	1	Rotina	R$ 20,00	Dra. Roxana Midori Takahara	NAO	09/12/2024	08:42:09	09/12/2024	12:07:01	10/12/2024	03:34:04	11/12/2024	12:07:00	Assinado
CASM - Centro de Atencao Integral a Saude da Mulher	Gisleia Soldeila Da Silva	4312783	MG MAMOGRAFIA	2.412098+12	MG	1	Rotina	R$ 20,00	Dra. Roxana Midori Takahara	NAO	09/12/2024	08:43:34	09/12/2024	12:07:01	10/12/2024	03:34:41	11/12/2024	12:07:00	Assinado
CASM - Centro de Atencao Integral a Saude da Mulher	Sarlete Maria De Jesus Silva	31993720B30	MG MAMOGRAFIA	2.412112+12	MG	1	Rotina	R$ 20,00	Dr. Alberto Luis Fukuda	NAO	10/12/2024	14:37:19	10/12/2024	16:25:17	10/12/2024	18:39:18	12/12/2024	16:25:00	Assinado
CASM - Centro de Atencao Integral a Saude da Mulher	Hosneia Martins De Arruda Pereira	10277405B30	MG MAMOGRAFIA	2.412113+12	MG	1	Rotina	R$ 20,00	Dr. Alberto Luis Fukuda	NAO	10/12/2024	14:41:35	10/12/2024	16:25:17	10/12/2024	18:39:11	12/12/2024	16:25:00	Assinado
CASM - Centro de Atencao Integral a Saude da Mulher	Rosilene Dos Vale Rodrigues	15405573172	MG MAMOGRAFIA	2.412113+12	MG	1	Rotina	R$ 20,00	Dr. Alberto Luis Fukuda	NAO	10/12/2024	14:33:03	10/12/2024	16:25:17	10/12/2024	18:39:25	12/12/2024	16:25:00	Assinado
CASM - Centro de Atencao Integral a Saude da Mulher	Camila De Paula Gonzaga Oliveira	17589270B81	MG MAMOGRAFIA	2.412116+12	MG	1	Rotina	R$ 20,00	Dra. Luciana Costa Ramalho	NAO	10/12/2024	09:08:36	10/12/2024	11:30:31	11/12/2024	06:43:53	12/12/2024	11:31:00	Assinado
CASM - Centro de Atencao Integral a Saude da Mulher	Josefa Pereira De Andrade Rocha	2534422	MG MAMOGRAFIA	2.412116+12	MG	1	Rotina	R$ 20,00	Dra. Luciana Costa Ramalho	NAO	10/12/2024	09:11:01	10/12/2024	11:30:31	11/12/2024	06:43:26	12/12/2024	11:31:00	Assinado
CASM - Centro de Atencao Integral a Saude da Mulher	Silvana Tassarini	13632207B	MG MAMOGRAFIA	2.412116+12	MG	1	Rotina	R$ 20,00	Dra. Luciana Costa Ramalho	NAO	10/12/2024	10:17:36	10/12/2024	11:30:16	11/12/2024	06:49:40	12/12/2024	11:30:00	Assinado
CASM - Centro de Atencao Integral a Saude da Mulher	Andrea Aparecida Dos Mendonca Diniz	13824773BRG	MG MAMOGRAFIA	2.412116+12	MG	1	Rotina	R$ 20,00	Dr. Alberto Luis Fukuda	NAO	10/12/2024	13:55:52	10/12/2024	16:40:01	11/12/2024	08:29:58	12/12/2024	16:40:00	Assinado
CASM - Centro de Atencao Integral a Saude da Mulher	Francisca De Sousa Feitosa Brito	179833298	MG MAMOGRAFIA	2.412098+12	MG	1	Rotina	R$ 20,00	Dr. Alberto Luis Fukuda	NAO	09/12/2024	13:36:33	09/12/2024	16:40:31	11/12/2024	08:26:13	11/12/2024	16:41:00	Assinado
CASM - Centro de Atencao Integral a Saude da Mulher	Thaynara Moreira Campos	19385808BRG	MG MAMOGRAFIA	2.412062+12	MG	1	Rotina	R$ 20,00	Dr. Alberto Luis Fukuda	NAO	09/12/2024	14:22:40	09/12/2024	16:40:31	11/12/2024	08:26:30	11/12/2024	16:41:00	Assinado
CASM - Centro de Atencao Integral a Saude da Mulher	Ivone Soares Ferreira	2343845E14	MG MAMOGRAFIA	2.412111+12	MG	1	Rotina	R$ 20,00	Dra. Roxana Midori Takahara	NAO	11/12/2024	09:50:48	11/12/2024	10:43:47	11/12/2024	18:12:02	13/12/2024	10:44:00	Assinado
CASM - Centro de Atencao Integral a Saude da Mulher	Aparecida Rocha Freire	35122056K69	MG MAMOGRAFIA	2.412111+12	MG	1	Rotina	R$ 20,00	Dra. Roxana Midori Takahara	NAO	11/12/2024	09:18:06	11/12/2024	10:43:47	11/12/2024	18:11:36	13/12/2024	10:44:00	Assinado
CASM - Centro de Atencao Integral a Saude da Mulher	Raimunda Valdenusa De Silva Castro	12915132549G	MG MAMOGRAFIA	2.412111+12	MG	1	Rotina	R$ 20,00	Dra. Roxana Midori Takahara	NAO	11/12/2024	08:57:40	11/12/2024	10:43:47	11/12/2024	18:12:58	13/12/2024	10:44:00	Assinado
CASM - Centro de Atencao Integral a Saude da Mulher	Maria Luciana Da Silva	31311324BRG	MG MAMOGRAFIA	2.412112+12	MG	1	Rotina	R$ 20,00	Dra. Roxana Midori Takahara	NAO	11/12/2024	09:01:52	11/12/2024	10:43:47	11/12/2024	18:13:25	13/12/2024	10:44:00	Assinado
CASM - Centro de Atencao Integral a Saude da Mulher	Flavia Morales Garcia	34140477G	MG MAMOGRAFIA	2.412111+12	MG	1	Rotina	R$ 20,00	Dra. Roxana Midori Takahara	NAO	11/12/2024	09:24:09	11/12/2024	10:43:47	11/12/2024	18:13:25	13/12/2024	10:44:00	Assinado
CASM - Centro de Atencao Integral a Saude da Mulher	Leonilde Dorotea Bueno	18112782J	MG MAMOGRAFIA	2.412116+12	MG	1	Rotina	R$ 20,00	Dra. Amanda Martins Durant de Sousa	NAO	11/12/2024	14:24:31	11/12/2024	15:40:46	12/12/2024	11:15:29	13/12/2024	15:41:00	Assinado
CASM - Centro de Atencao Integral a Saude da Mulher	Cristiane Franco Dos Santos	33941762	MG MAMOGRAFIA	2.412113+12	MG	1	Rotina	R$ 20,00	Dra. Amanda Martins Durant de Sousa	NAO	11/12/2024	14:37:50	11/12/2024	15:40:46	12/12/2024	11:15:29	13/12/2024	15:41:00	Assinado
CASM - Centro de Atencao Integral a Saude da Mulher	Maria Luciana De Sousa Lima	33880120J	MG MAMOGRAFIA	2.412111+12	MG	1	Rotina	R$ 20,00	Dra. Amanda Martins Durant de Sousa	NAO	11/12/2024	14:42:36	11/12/2024	15:40:46	12/12/2024	11:15:29	13/12/2024	15:41:00	Assinado
CASM - Centro de Atencao Integral a Saude da Mulher	Almindes De Sousa Miranda	19858133J	MG MAMOGRAFIA	2.412113+12	MG	1	Rotina	R$ 20,00	Dra. Amanda Martins Durant de Sousa	NAO	11/12/2024	14:24:31	11/12/2024	15:40:46	12/12/2024	11:15:53	13/12/2024	15:41:00	Assinado
CASM - Centro de Atencao Integral a Saude da Mulher	Izebel Domingues	07368363B93	MG MAMOGRAFIA	2.412112+12	MG	1	Rotina	R$ 20,00	Dr. Cesar Amaral de Camparo Penteado	NAO	12/12/2024	08:27:46	12/12/2024	17:21:37	14/12/2024	10:39:40	16/12/2024	10:39:00	Assinado
CASM - Centro de Atencao Integral a Saude da Mulher	Suell Moreira De Lima	7.7042081+14	MG MAMOGRAFIA	2.412112+12	MG	1	Rotina	R$ 20,00	Dr. Cesar Amaral de Camparo Penteado	NAO	12/12/2024	08:17:45	12/12/2024	17:21:37	14/12/2024	17:21:07	16/12/2024	10:39:00	Assinado
CASM - Centro de Atencao Integral a Saude da Mulher	Silvana Morais De Sousa	23974887	MG MAMOGRAFIA	2.412112+12	MG	1	Rotina	R$ 20,00	Dr. Cesar Amaral de Camparo Penteado	NAO	12/12/2024	09:57:08	12/12/2024	10:39:17	12/12/2024	17:23:13	14/12/2024	10:39:00	Assinado
CASM - Centro de Atencao Integral a Saude da Mulher	Kelly Mendes Arruda De Souza	45155036J	MG MAMOGRAFIA	2.412112+12	MG	1	Rotina	R$ 20,00	Dr. Cesar Amaral de Camparo Penteado	NAO	12/12/2024	09:37:06	12/12/2024	10:39:17	12/12/2024	17:23:23	14/12/2024	10:39:00	Assinado
CASM - Centro de Atencao Integral a Saude da Mulher	Clarice Maria De Silva	7.03101E+14	MG MAMOGRAFIA	2.412112+12	MG	1	Rotina	R$ 20,00	Dr. Cesar Amaral de Camparo Penteado	NAO	12/12/2024	08:46:26	12/12/2024	10:39:17	12/12/2024	17:24:56	14/12/2024	10:39:00	Assinado
CASM - Centro de Atencao Integral a Saude da Mulher	Cristiane Arruda Teodoro	36117376BG	MG MAMOGRAFIA	2.412112+12	MG	1	Rotina	R$ 20,00	Dr. Cesar Amaral de Camparo Penteado	NAO	13/12/2024	09:36:16	13/12/2024	13:00:57	14/12/2024	13:00:57	16/12/2024	13:01:00	Assinado
CASM - Centro de Atencao Integral a Saude da Mulher	Maria De Fatima Reis	17723475ORG	MG MAMOGRAFIA	2.412113+12	MG	1	Rotina	R$ 20,00	Dr. Cesar Amaral de Camparo Penteado	NAO	13/12/2024	08:42:51	13/12/2024	13:00:01	14/12/2024	13:00:44	16/12/2024	13:00:00	Assinado
CASM - Centro de Atencao Integral a Saude da Mulher	Maria Helena Marques	9476278G	MG MAMOGRAFIA	2.412113+12	MG	1	Rotina	R$ 20,00	Dr. Cesar Amaral de Camparo Penteado	NAO	13/12/2024	09:33:18	13/12/2024	13:00:01	14/12/2024	13:00:51	16/12/2024	13:00:00	Assinado
CASM - Centro de Atencao Integral a Saude da Mulher	Jaqueline De Fatima Vicente Feitosa	40795723E	MG MAMOGRAFIA	2.412113+12	MG	1	Rotina	R$ 20,00	Dr. Cesar Amaral de Camparo Penteado	NAO	13/12/2024	08:22:14	13/12/2024	13:00:01	15/12/2024	13:00:57	15/12/2024	16:36:00	Assinado
CASM - Centro de Atencao Integral a Saude da Mulher	Rosalia Maria De Jesus	37311206K	MG MAMOGRAFIA	2.412113+12	MG	1	Rotina	R$ 20,00	Dr. Cesar Amaral de Camparo Penteado	NAO	13/12/2024	09:12:11	13/12/2024	13:00:01	15/12/2024	13:01:03	15/12/2024	16:36:00	Assinado
CASM - Centro de Atencao Integral a Saude da Mulher	Lindinalva Bezerra De Araujo Santos	87518678500	MG MAMOGRAFIA	2.412172+12	MG	1	Rotina	R$ 20,00	Dra. Amanda Martins Durant de Sousa	NAO	12/12/2024	13:21:49	12/12/2024	15:24:01	13/12/2024	14:18:14	16/12/2024	15:24:00	Assinado
CASM - Centro de Atencao Integral a Saude da Mulher	Rosangela Herrera De Silva	13144707350	MG MAMOGRAFIA	2.412112+12	MG	1	Rotina	R$ 20,00	Dra. Amanda Martins Durant de Sousa	NAO	12/12/2024	14:56:24	12/12/2024	15:24:01	13/12/2024	14:18:31	16/12/2024	15:24:00	Assinado
CASM - Centro de Atencao Integral a Saude da Mulher	Marines Ferreira Dos Santos Barros	7.0059E+14	MG MAMOGRAFIA	2.412113+12	MG	1	Rotina	R$ 20,00	Dr. Alberto Luis Fukuda	NAO	13/12/2024	13:26:35	13/12/2024	15:45:16	13/12/2024	19:18:46	15/12/2024	15:45:00	Assinado
CASM - Centro de Atencao Integral a Saude da Mulher	Ilza Xavier De Oliveira	35721098J	MG MAMOGRAFIA	2.412113+12	MG	1	Rotina	R$ 20,00	Dr. Alberto Luis Fukuda	NAO	13/12/2024	14:46:05	13/12/2024	15:45:16	13/12/2024	19:20:35	15/12/2024	15:45:00	Assinado
CASM - Centro de Atencao Integral a Saude da Mulher	Selma Aparecida Dos Santos	34111296G	MG MAMOGRAFIA	2.412113+12	MG	1	Rotina	R$ 20,00	Dr. Alberto Luis Fukuda	NAO	13/12/2024	14:09:55	13/12/2024	15:45:31	13/12/2024	19:27:35	15/12/2024	15:45:00	Reassinado
CASM - Centro de Atencao Integral a Saude da Mulher	Adriana De Oliveira	28979545ORG	MG MAMOGRAFIA	2.412116+12	MG	1	Rotina	R$ 20,00	Dr. Cesar Amaral de Camparo Penteado	NAO	16/12/2024	08:17:24	16/12/2024	11:30:31	16/12/2024	17:48:08	18/12/2024	11:31:00	Assinado
CASM - Centro de Atencao Integral a Saude da Mulher	Ilma Dos Prazeres	35762064G	MG MAMOGRAFIA	2.412116+12	MG	1	Rotina	R$ 20,00	Dr. Cesar Amaral de Camparo Penteado	NAO	16/12/2024	08:19:32	16/12/2024	11:30:31	16/12/2024	17:48:14	18/12/2024	11:31:00	Assinado
CASM - Centro de Atencao Integral a Saude da Mulher	Fabiana Dos Santos Oliveira	40402228JRG	MG MAMOGRAFIA	2.412116+12	MG	1	Rotina	R$ 20,00	Dr. Cesar Amaral de Camparo Penteado	NAO	16/12/2024	10:52:45	16/12/2024	11:30:47	16/12/2024	17:48:16	18/12/2024	11:31:00	Assinado
CASM - Centro de Atencao Integral a Saude da Mulher	Andrea Correa Dos Santos	32775058H	MG MAMOGRAFIA	2.412116+12	MG	1	Rotina	R$ 20,00	Dr. Cesar Amaral de Camparo Penteado	NAO	16/12/2024	11:34:23	16/12/2024	11:30:47	16/12/2024	17:48:20	18/12/2024	11:31:00	Assinado
CASM - Centro de Atencao Integral a Saude da Mulher	Maria De Lurdes Nogueira Silva	34107133RG	MG MAMOGRAFIA	2.412116+12	MG	1	Rotina	R$ 20,00	Dr. Cesar Amaral de Camparo Penteado	NAO	16/12/2024	08:57:40	16/12/2024	11:30:47	16/12/2024	17:48:24	18/12/2024	11:31:00	Assinado
CASM - Centro de Atencao Integral a Saude da Mulher	Lucia Aparecida Rodrigues Santos	19813850BRG	MG MAMOGRAFIA	2.412116+12	MG	1	Rotina	R$ 20,00	Dr. Cesar Amaral de Camparo Penteado	NAO	16/12/2024	08:56:55	16/12/2024	11:30:47	16/12/2024	17:48:27	18/12/2024	11:31:00	Assinado
CASM - Centro de Atencao Integral a Saude da Mulher	Selma Plasua	35259303BRG	MG MAMOGRAFIA	2.412116+12	MG	1	Rotina	R$ 20,00	Dr. Cesar Amaral de Camparo Penteado	NAO	16/12/2024	10:29:54	16/12/2024	11:30:47	16/12/2024	17:48:32	18/12/2024	11:31:00	Assinado
CASM - Centro de Atencao Integral a Saude da Mulher	Francisca Mesquita De Casimiro Santos	13937477K	MG MAMOGRAFIA	2.412116+12	MG	1	Rotina	R$ 20,00	Dra. Amanda Martins Durant de Sousa	NAO	17/12/2024	08:05:10	17/12/2024	12:06:16	19/12/2024	09:20:57	19/12/2024	12:06:00	Assinado
CASM - Centro de Atencao Integral a Saude da Mulher	Clenilda Maciel De Carvalho	66746842O	MG MAMOGRAFIA	2.412173+12	MG	1	Rotina	R$ 20,00	Dra. Amanda Martins Durant de Sousa	NAO	17/12/2024	08:36:03	17/12/2024	12:06:16	19/12/2024	09:21:18	19/12/2024	12:06:00	Assinado
CASM - Centro de Atencao Integral a Saude da Mulher	Ivete Maria Nascimento Santos	7.0862E+14	MG MAMOGRAFIA	2.412172+12	MG	1	Rotina

Prefeitura do Município de Osasco

Secretaria de Finanças

Nota Fiscal Eletrônica de Serviços Prestados - NF-e

Série: E | Nota No.: 3275 | Emissão: 11/02/2025

PRESTADOR DE SERVIÇOS

Razão Social/Nome: **ONE LAUDOS DIAGNOSTICOS MEDICOS LTDA**
CNPJ/CPF: **24.516.372/0001-33** Inscrição Municipal: **0000142533**
Endereço: **RUA CÔNEGO AFONSO, 57 - Centro - 06010080**
Município: **Osasco** UF: **SP**
Fone: **(11) 4191-0588**

TOMADOR DO SERVIÇO

Razão Social/Nome: **BIOGESP - ASSOCIACAO E GESTAO DE SERVICOS PUBLICOS E SOCIAIS**
CNPJ/CPF: **26.702.577/0001-39** Inscrição Municipal:
Endereço: **Rua Cunha Gago, 700 - Pinheiros - 05421001**
Município: **São Paulo** UF: **SP**

ATIVIDADE: 4.02 - Análises clínicas, patologia, eletricidade médica, radioterapia, quimioterapia, ultra-sonografia, ressonância magnética, radiologia, tomografia e congêneres.

DESCRIÇÃO DOS SERVIÇOS E OUTRAS INFORMAÇÕES:

PRESTAÇÃO DE SERVIÇOS MÉDICOS EM TELERRADIOLOGIA
COMPETÊNCIA: 01/2025

LIQUIDO R$ 4.942,14
VENCIMENTO: 30/02/2025

Depósito Bancário:
BANCO UNIPRIME (084)
Agência 1080
C/C 3901-2
CNPJ 24.516.372/0001-33

(A)		C = (A)		(E)	F=(C*E%)	
Valor Serviço		Base de Cálculo		Alíq. (%):	Valor ISS	**Ref.:**
5.266,00		5.266,00		3,00	157,98	**02/2025**

Impostos Adicionais (Os valores informados são de responsabilidade do emissor):			(A)
IR (R$): 78,99	Cofins (R$): 157,98	CSLL (R$): 52,66	**Valor Total da Nota**
INSS (R$):	Pis/Pasep (R$): 34,23	Outros (R$):	**5.266,00**

Verifique a autenticidade desta nota no site http://nfe.osasco.sp.gov.br através do código: ***SJTCWWQO***

INFORMAÇÕES ADICIONAIS:

Nota fiscal emitida em 11/02/2025 às 10:37
ISS Devido pelo Prestador do Serviço
Prestador de Serviço enquadrado em regime de 'ISS Auto-Lançado'

ZapSign 02700d3a-46b3-49a4-91dc-d9e880d83038. Documento assinado eletronicamente, conforme MP 2.200-2/2001 e Lei 14.063/2020.

CARTA DE CORREÇÃO DA NF-E 3275 DE 11/02/2025

Carta anexada em 12/02/2025

Prestador do Serviço

Razão Social/Nome: ONE LAUDOS DIAGNOSTICOS MEDICOS LTDA

CNPJ/CPF: 24516372000133 **Inscrição Municipal:**

Tomador do Serviço

Razão Social/Nome: BIOGESP - ASSOCIACAO E GESTAO DE SERVICOS PUBLICOS E SOCIAIS

CNPJ/CPF: 26702577000139 **Inscrição Municipal:**

DESCRIÇÃO

PRESTAÇÃO DE SERVIÇOS MÉDICOS EM TELERRADIOLOGIA
COMPETÊNCIA: 01/2025

LIQUIDO R$ 4.942,14
VENCIMENTO: 28/02/2025

Depósito Bancário:
BANCO UNIPRIME (084)
Agência 1080
C/C 3901-2
CNPJ 24.516.372/0001-33

Código de Autenticação: **SJTCWWQO**	Valor da Nota (R$): **5266,00**

O texto contido nessa carta de correção substitui o conteúdo do campo 'Descrição dos Serviços e Outras Informações' da nota fiscal original.

ZapSign 02790d3a-46b3-49a4-91dc-d9e880d83038. Documento assinado eletronicamente, conforme MP 2.200-2/2001 e Lei 14.063/2020.

Relatório de Assinaturas

Datas e horários em UTC-0300 (America/Sao_Paulo)
Última atualização em 23 Julho 2025, 16:28:33

ZapSign By Truora

Status: Assinado
Documento: NF-3275
Número: 02700d3a-46b3-49a4-91dc-d9e880d83038
Data da criação: 23 Julho 2025, 16:28:02
Hash do documento original (SHA256): db5c3a66897d72638c6bf1d91b5f2e6d917d78494c34fc3c3775eefe3f651272

Assinaturas

1 de 1 Assinaturas

Assinado via ZapSign by Truora

JAIR AMORIM
Data e hora da assinatura: 23/07/2025 16:28:32
Token: cabc22c5-895c-422e-be14-a9306906a8fe

Assinatura

Jair Amorim

Pontos de autenticação:

Telefone: + 5521996433103

E-mail: adm.direcao@biogesp.org.br
Nível de segurança: Validado por código único enviado por e-mail

IP: 72.44.22.53
Dispositivo: Mozilla/5.0 (Windows NT 10.0; Win64; x64) AppleWebKit/537.36 (KHTML, like Gecko) Chrome/139.0.0.0 Safari/537.36 Edg/139.0.0.0

INTEGRIDADE CERTIFICADA - ICP-BRASIL

Assinaturas eletrônicas e físicas têm igual validade legal, conforme MP 2.200-2/2001 e Lei 14.063/2020.
Confirme a integridade do documento aqui.

Este Log é exclusivo e parte integrante do documento número 02700d3a-46b3-49a4-91dc-d9e880d83038, segundo os Termos de Uso da ZapSign , disponíveis em zapsign.com.br

Santander

Internet Banking Empresarial

BIOGESP ASSOCIACAO DE GESTAO E EXECUCAO **Agência:** 0123 **Conta:** 130043711

Pronto! O pagamento foi realizado. Fazer outro Pix

Comprovante do Pix

Valor pago
R$ 4.942,14

Forma de pagamento
Ag 0123 Cc 13004371-1

Mensagem para o recebedor
REFERENTE A NF 3275

Dados do recebedor

Nome
One Laudos Diagnosticos Medicos Eireli

CNPJ / CPF
24.***.***/****-33

Instituição
UNIPRIME COOPCENTRAL LTDA.

Conta destino
Ag 1080 Cc 39012

Dados do pagador

De
BIOGESP ASSOCIACAO DE GESTAO E EXECUCAO

CNPJ / CPF
26.***.***/****-39

Instituição
BANCO SANTANDER (BRASIL) S.A.

ID/Transação
E90400888202508251459449691346 96

Data e hora da transação
25/08/2025 - 12:00:05

Código de autenticação
IBE06A239DABB8D5B4AB3B8

Central de Atendimento Santander Empresarial
4004-2125 (Regiões Metropolitanas)
0800 726 2125 (Demais Localidades)
0800 723 5007 (Pessoas com deficiência auditiva ou de fala)

SAC - Atendimento 24h por dia, todos os dias.
0800 762 7777
0800 771 0401 (Pessoas com deficiência auditiva ou de fala)
Ouvidoria - Das 9h às 18h, de segunda a sexta-feira, exceto feriado.
0800 726 0322
0800 771 0301 (Pessoas com deficiência auditiva ou de fala)

Prefeitura do Município de Osasco

Secretaria de Finanças

Nota Fiscal Eletrônica de Serviços Prestados - NF-e

Esta Nota Fiscal substitui o Recibo Provisório Nº: **164** Emitido em: **10/03/2025**

Série: E Nota No.: 3384 Emissão: 11/03/2025

PRESTADOR DE SERVIÇOS

Razão Social/Nome: **ONE LAUDOS DIAGNOSTICOS MEDICOS LTDA**
CNPJ/CPF: **24.516.372/0001-33** Inscrição Municipal: **0000142533**
Endereço: **RUA CÔNEGO AFONSO, 57 - Centro - 06010080**
Município: **Osasco** UF: **SP**
Fone: **(11) 4191-0588**

TOMADOR DO SERVIÇO

Razão Social/Nome: **BIOGESP - ASSOCIACAO DE GESTAO E EXECUCAO DE SERVICOS PUBLICOS E SOCIAIS**
CNPJ/CPF: **26.702.577/0001-39** Inscrição Municipal:
Endereço: **Rua CARDEAL ARCOVERDE, 1641 - PINHEIROS - 05407002**
Município: **Sao Paulo** UF: **SP**
País: **Brasil**

ATIVIDADE: 4.02 - Análises clínicas, patologia, eletricidade médica, radioterapia, quimioterapia, ultra-sonografia, ressonância magnética, radiologia, tomografia e congêneres.

DESCRIÇÃO DOS SERVIÇOS E OUTRAS INFORMAÇÕES:

PRESTACAO DE SERVICOS MEDICOS EM TELERRADIOLOGIA
COMPETENCIA: 02/2025

LIQUIDO R$ 6.363,03
VENCIMENTO: 31/03/2025

Deposito Bancario:
BANCO UNIPRIME (084)
Agencia 1080
C/C 3901-2
CNPJ 24.516.372/0001-33

(A)		C = (A)		(E)	F=(C*E%)	
Valor Serviço		Base de Cálculo		Alíq. (%):	Valor ISS	**Ref.:**
6.780,00		6.780,00		3,00	203,40	**03/2025**

Impostos Adicionais (Os valores informados são de responsabilidade do emissor):			(A)
IR (R$): 101,70	Cofins (R$): 203,40	CSLL (R$): 67,80	**Valor Total da Nota**
INSS (R$):	Pis/Pasep (R$): 44,07	Outros (R$):	**6.780,00**

Verifique a autenticidade desta nota no site http://nfe.osasco.sp.gov.br através do código: ***RXTULKRJ***

INFORMAÇÕES ADICIONAIS:

Nota fiscal emitida em 11/03/2025 às 13:33
ISS Devido pelo Prestador do Serviço
Prestador de Serviço enquadrado em regime de 'ISS Auto-Lançado'

ZapSign 90689fd3-e352-4b6e-ae8c-cd8e6c80923d. Documento assinado eletronicamente, conforme MP 2.200-2/2001 e Lei 14.063/2020.

Relatório de Assinaturas

Datas e horários em UTC-0300 (America/Sao_Paulo)
Última atualização em 24 Julho 2025, 16:53:18

ZapSign By Truora

Status: Assinado
Documento: NF-3384
Número: 90689fd3-e352-4b6e-ae8c-cd8e6c80923d
Data da criação: 24 Julho 2025, 16:52:46
Hash do documento original (SHA256): f2c148108dfe9e0549a87f1df6a8c1ae1112292bae3766815a0bf1becf2d8bdb

Assinaturas

1 de 1 Assinaturas

Assinado via ZapSign by Truora

JAIR AMORIM
Data e hora da assinatura: 24/07/2025 16:53:18
Token: 7d564818-cf1a-444c-9714-bdfc99563701

Assinatura

Jair Amorim

Pontos de autenticação:

Telefone: + 5521996433103

E-mail: adm.direcao@biogesp.org.br
Nível de segurança: Validado por código único enviado por e-mail

IP: 72.44.22.53
Dispositivo: Mozilla/5.0 (Windows NT 10.0; Win64; x64) AppleWebKit/537.36 (KHTML, like Gecko) Chrome/139.0.0.0 Safari/537.36 Edg/139.0.0.0

INTEGRIDADE CERTIFICADA - ICP-BRASIL

Assinaturas eletrônicas e físicas têm igual validade legal, conforme MP 2.200-2/2001 e Lei 14.063/2020.
Confirme a integridade do documento aqui.

Este Log é exclusivo e parte integrante do documento número 90689fd3-e352-4b6e-ae8c-cd8e6c80923d, segundo os Termos de Uso da ZapSign , disponíveis em zapsign.com.br

Santander

Internet Banking Empresarial

BIOGESP ASSOCIACAO DE GESTAO E EXECUCAO **Agência:** 0123 **Conta:** 130043711

Pronto! O pagamento foi realizado. Fazer outro Pix

Comprovante do Pix

Valor pago
R$ 6.363,03

Forma de pagamento
Ag 0123 Cc 13004371-1

Mensagem para o recebedor
REFERENTE A NF 3384

Dados do recebedor

Nome
One Laudos Diagnosticos Medicos Eireli

CNPJ / CPF
24.***.***/****-33

Instituição
UNIPRIME COOPCENTRAL LTDA.

Conta destino
Ag 1080 Cc 39012

Dados do pagador

De
BIOGESP ASSOCIACAO DE GESTAO E EXECUCAO

CNPJ / CPF
26.***.***/****-39

Instituição
BANCO SANTANDER (BRASIL) S.A.

ID/Transação
E90400888202508251501449692534l4

Data e hora da transação
25/08/2025 - 12:02:08

Código de autenticação
IBE06DF143BC1760B4F82A3

Central de Atendimento Santander Empresarial
4004-2125 (Regiões Metropolitanas)
0800 726 2125 (Demais Localidades)
0800 723 5007 (Pessoas com deficiência auditiva ou de fala)

SAC - Atendimento 24h por dia, todos os dias.
0800 762 7777
0800 771 0401 (Pessoas com deficiência auditiva ou de fala)
Ouvidoria - Das 9h às 18h, de segunda a sexta-feira, exceto feriado.
0800 726 0322
0800 771 0301 (Pessoas com deficiência auditiva ou de fala)

- CENTRO DE ATENÇÃO INTEGRAL A SAÚDE DA MULHER - FEVI
MODALIDADE
MAMOGRAFIA
MAMOGRAFIA ROTINA
TOTALIZADORA

EREIRO	
QUANTIDADE	**VALOR**
339	R$ 20,00
339	

TOTAL
R$ 6.780,00
R$ 6.780,00



EMPRESA	NOME PACIENTE	CODIGO PACIENTE	ESTUDO DESCRICAO	NUMERO DE ACESSO	MODALIDADE	QUANTIDADE	PRIORIDADE	VALOR	MEDICO	DUPLICADO	DATA REALIZACAO	HORA REALIZACAO	DATA TRANSFERENCIA	HORA TRANSFERENCIA	DATA LAUDO	HORA LAUDO	DATA PRAZO	HORA PRAZO	STATUS
CAISM - Centro de Atencao Integral a Saude da Mulher	Ana Maria Batista	7,0031E+14	MG MAMOGRAFIA	2,50207E+12	MG	1	Rotina	R$ 20,00	Dr. Cesar Amaral de Camargo Penteado	NAO	07/02/2025	13:15:43	10/02/2025	07:57:01	10/02/2025	15:30:43	12/02/2025	07:57:00	Assinado
CAISM - Centro de Atencao Integral a Saude da Mulher	Daniela Malerba	7,08706E+14	MG MAMOGRAFIA	2,50207E+12	MG	1	Rotina	R$ 20,00	Dr. Cesar Amaral de Camargo Penteado	NAO	07/02/2025	13:46:30	10/02/2025	07:57:31	10/02/2025	15:30:47	12/02/2025	07:58:00	Assinado
CAISM - Centro de Atencao Integral a Saude da Mulher	Antonia Pinheiro Carmanin	2,50207E+11	MG MAMOGRAFIA	2,50207E+12	MG	1	Rotina	R$ 20,00	Dr. Cesar Amaral de Camargo Penteado	NAO	07/02/2025	09:49:41	10/02/2025	07:57:31	10/02/2025	15:42:19	12/02/2025	07:58:00	Assinado
CAISM - Centro de Atencao Integral a Saude da Mulher	Eduviara Paes De Souza	2,50207E+11	MG MAMOGRAFIA	2,50207E+12	MG	1	Rotina	R$ 20,00	Dr. Cesar Amaral de Camargo Penteado	NAO	07/02/2025	08:17:24	10/02/2025	07:57:31	10/02/2025	15:42:23	12/02/2025	07:58:00	Assinado
CAISM - Centro de Atencao Integral a Saude da Mulher	Maria Cristina Feitosa Pize Santana	7,00509E+13	MG MAMOGRAFIA	2,50207E+12	MG	1	Rotina	R$ 20,00	Dr. Cesar Amaral de Camargo Penteado	NAO	07/02/2025	14:07:00	10/02/2025	07:57:46	10/02/2025	15:42:27	12/02/2025	07:58:00	Assinado
CAISM - Centro de Atencao Integral a Saude da Mulher	Patricia De Oliveira Maia	7,01202E+14	MG MAMOGRAFIA	2,50207E+12	MG	1	Rotina	R$ 20,00	Dr. Cesar Amaral de Camargo Penteado	NAO	07/02/2025	15:20:01	10/02/2025	07:57:46	10/02/2025	15:42:33	12/02/2025	07:58:00	Assinado
CAISM - Centro de Atencao Integral a Saude da Mulher	Keli Vieira Da Silva	2,50207E+11	MG MAMOGRAFIA	2,50207E+12	MG	1	Rotina	R$ 20,00	Dr. Cesar Amaral de Camargo Penteado	NAO	07/02/2025	08:46:55	10/02/2025	07:58:01	10/02/2025	15:42:37	12/02/2025	07:58:00	Assinado
CAISM - Centro de Atencao Integral a Saude da Mulher	Valeria Silva Cardoso	2,50207E+11	MG MAMOGRAFIA	2,50207E+12	MG	1	Rotina	R$ 20,00	Dr. Cesar Amaral de Camargo Penteado	NAO	07/02/2025	09:05:32	10/02/2025	07:58:01	10/02/2025	15:42:42	12/02/2025	07:58:00	Assinado
CAISM - Centro de Atencao Integral a Saude da Mulher	Andreia Bellido Rio Barros	2,50203E+11	MG MAMOGRAFIA	2,50203E+12	MG	1	Rotina	R$ 20,00	Dr. Cesar Amaral de Camargo Penteado	NAO	03/02/2025	10:10:32	10/02/2025	08:04:01	10/02/2025	15:42:45	12/02/2025	08:04:00	Assinado
CAISM - Centro de Atencao Integral a Saude da Mulher	Sandra Vergudo Pacheco	2,50203E+11	MG MAMOGRAFIA	2,50203E+12	MG	1	Rotina	R$ 20,00	Dr. Cesar Amaral de Camargo Penteado	NAO	03/02/2025	08:37:40	10/02/2025	08:04:01	10/02/2025	15:42:49	12/02/2025	08:04:00	Assinado
CAISM - Centro de Atencao Integral a Saude da Mulher	Caroline E Silva Arine Soares	2,50203E+11	MG MAMOGRAFIA	2,50203E+12	MG	1	Rotina	R$ 20,00	Dr. Cesar Amaral de Camargo Penteado	NAO	03/02/2025	09:17:56	10/02/2025	08:04:01	10/02/2025	15:42:53	12/02/2025	08:04:00	Assinado
CAISM - Centro de Atencao Integral a Saude da Mulher	Priscila Tabarelli	2,50203E+11	MG MAMOGRAFIA	2,50203E+12	MG	1	Rotina	R$ 20,00	Dr. Cesar Amaral de Camargo Penteado	NAO	03/02/2025	10:37:59	10/02/2025	08:04:16	10/02/2025	15:43:08	12/02/2025	08:04:00	Assinado
CAISM - Centro de Atencao Integral a Saude da Mulher	Dilcneide Silva Fernandes Couto	2,50203E+11	MG MAMOGRAFIA	2,50203E+12	MG	1	Rotina	R$ 20,00	Dr. Cesar Amaral de Camargo Penteado	NAO	03/02/2025	10:21:57	10/02/2025	08:04:16	10/02/2025	15:44:49	12/02/2025	08:04:00	Assinado
CAISM - Centro de Atencao Integral a Saude da Mulher	Maria Jacilene De Lira Parrila	2,50204E+11	MG MAMOGRAFIA	2,50204E+12	MG	1	Rotina	R$ 20,00	Dr. Cesar Amaral de Camargo Penteado	NAO	04/02/2025	08:37:22	10/02/2025	08:05:01	10/02/2025	15:45:55	12/02/2025	08:05:00	Assinado
CAISM - Centro de Atencao Integral a Saude da Mulher	elia Oliveira Dos Santos	2,50204E+11	MG MAMOGRAFIA	2,50204E+12	MG	1	Rotina	R$ 20,00	Dr. Cesar Amaral de Camargo Penteado	NAO	04/02/2025	09:18:05	10/02/2025	08:05:01	10/02/2025	15:45:59	12/02/2025	08:05:00	Assinado
CAISM - Centro de Atencao Integral a Saude da Mulher	Vivencia Maria Ramalho	2,50204E+11	MG MAMOGRAFIA	2,50204E+12	MG	1	Rotina	R$ 20,00	Dr. Cesar Amaral de Camargo Penteado	NAO	04/02/2025	08:50:28	10/02/2025	08:05:01	10/02/2025	15:46:02	12/02/2025	08:05:00	Assinado
CAISM - Centro de Atencao Integral a Saude da Mulher	Maria Jose Santos Lustosa	2,50204E+11	MG MAMOGRAFIA	2,50204E+12	MG	1	Rotina	R$ 20,00	Dr. Cesar Amaral de Camargo Penteado	NAO	04/02/2025	10:21:58	10/02/2025	08:05:01	10/02/2025	15:46:06	12/02/2025	08:05:00	Assinado
CAISM - Centro de Atencao Integral a Saude da Mulher	Maria Quiteria De Braga Da Silva	2,50204E+11	MG MAMOGRAFIA	2,50204E+12	MG	1	Rotina	R$ 20,00	Dr. Cesar Amaral de Camargo Penteado	NAO	04/02/2025	09:39:30	10/02/2025	08:05:01	10/02/2025	15:46:10	12/02/2025	08:05:00	Assinado
CAISM - Centro de Atencao Integral a Saude da Mulher	Bonfilia Souza Cruz	2,50204E+11	MG MAMOGRAFIA	2,50204E+12	MG	1	Rotina	R$ 20,00	Dr. Cesar Amaral de Camargo Penteado	NAO	04/02/2025	07:55:30	10/02/2025	08:05:01	10/02/2025	15:46:13	12/02/2025	08:05:00	Assinado
CAISM - Centro de Atencao Integral a Saude da Mulher	Maria Do Socorro Delfino Dos Santos	2,50204E+11	MG MAMOGRAFIA	2,50204E+12	MG	1	Rotina	R$ 20,00	Dr. Cesar Amaral de Camargo Penteado	NAO	04/02/2025	10:35:04	10/02/2025	08:05:01	10/02/2025	15:46:17	12/02/2025	08:05:00	Assinado
CAISM - Centro de Atencao Integral a Saude da Mulher	Fatima Regina Fabris	2,50204E+11	MG MAMOGRAFIA	2,50204E+12	MG	1	Rotina	R$ 20,00	Dr. Cesar Amaral de Camargo Penteado	NAO	04/02/2025	09:52:17	10/02/2025	08:05:01	10/02/2025	15:46:21	12/02/2025	08:05:00	Assinado
CAISM - Centro de Atencao Integral a Saude da Mulher	Julia Maria Rodrigues Da Silva	2,50204E+11	MG MAMOGRAFIA	2,50204E+12	MG	1	Rotina	R$ 20,00	Dr. Cesar Amaral de Camargo Penteado	NAO	04/02/2025	10:55:06	10/02/2025	08:05:01	10/02/2025	15:46:26	12/02/2025	08:05:00	Assinado
CAISM - Centro de Atencao Integral a Saude da Mulher	Cleide Fels Rodrigues	2,50204E+11	MG MAMOGRAFIA	2,50204E+12	MG	1	Rotina	R$ 20,00	Dr. Cesar Amaral de Camargo Penteado	NAO	04/02/2025	08:09:22	10/02/2025	08:05:01	10/02/2025	15:46:41	12/02/2025	08:05:00	Assinado
CAISM - Centro de Atencao Integral a Saude da Mulher	Zenia Primo De Araujo Costa	2,50204E+11	MG MAMOGRAFIA	2,50204E+12	MG	1	Rotina	R$ 20,00	Dr. Cesar Amaral de Camargo Penteado	NAO	04/02/2025	09:00:43	10/02/2025	08:05:16	10/02/2025	15:48:30	12/02/2025	08:05:00	Assinado
CAISM - Centro de Atencao Integral a Saude da Mulher	Maria Ivonete Da Conceicao	2,50205E+11	MG MAMOGRAFIA	2,50205E+12	MG	1	Rotina	R$ 20,00	Dr. Cesar Amaral de Camargo Penteado	NAO	05/02/2025	09:52:50	10/02/2025	08:11:01	10/02/2025	15:48:34	12/02/2025	08:11:00	Assinado
CAISM - Centro de Atencao Integral a Saude da Mulher	Maria Isabeth Tobiano	2,50205E+11	MG MAMOGRAFIA	2,50205E+12	MG	1	Rotina	R$ 20,00	Dr. Cesar Amaral de Camargo Penteado	NAO	05/02/2025	10:40:49	10/02/2025	08:11:32	10/02/2025	15:48:38	12/02/2025	08:12:00	Assinado
CAISM - Centro de Atencao Integral a Saude da Mulher	Maria Do Socorro Rodrigues Da Silva	308980724	MG MAMOGRAFIA	2,50205E+12	MG	1	Rotina	R$ 20,00	Dr. Cesar Amaral de Camargo Penteado	NAO	05/02/2025	14:10:52	10/02/2025	08:11:32	10/02/2025	15:48:44	12/02/2025	08:12:00	Assinado
CAISM - Centro de Atencao Integral a Saude da Mulher	Rosilene Sousa Silva Zangeroli	2,50205E+11	MG MAMOGRAFIA	2,50205E+12	MG	1	Rotina	R$ 20,00	Dr. Cesar Amaral de Camargo Penteado	NAO	05/02/2025	08:17:41	10/02/2025	08:11:32	10/02/2025	15:48:49	12/02/2025	08:12:00	Assinado
CAISM - Centro de Atencao Integral a Saude da Mulher	Alair Andrade De Souza	2,50205E+11	MG MAMOGRAFIA	2,50205E+12	MG	1	Rotina	R$ 20,00	Dr. Cesar Amaral de Camargo Penteado	NAO	05/02/2025	08:40:02	10/02/2025	08:11:32	10/02/2025	15:48:52	12/02/2025	08:12:00	Assinado
CAISM - Centro de Atencao Integral a Saude da Mulher	Sandra Maria De Lima Coelho	194588907	MG MAMOGRAFIA	2,50205E+12	MG	1	Rotina	R$ 20,00	Dr. Cesar Amaral de Camargo Penteado	NAO	05/02/2025	13:58:14	10/02/2025	08:11:32	10/02/2025	15:48:56	12/02/2025	08:12:00	Assinado
CAISM - Centro de Atencao Integral a Saude da Mulher	Cleide Dos Santos	144262700	MG MAMOGRAFIA	2,50205E+12	MG	1	Rotina	R$ 20,00	Dr. Cesar Amaral de Camargo Penteado	NAO	05/02/2025	13:39:49	10/02/2025	08:11:32	10/02/2025	15:49:00	12/02/2025	08:12:00	Assinado
CAISM - Centro de Atencao Integral a Saude da Mulher	Regina Maria Da Silva	52710338X	MG MAMOGRAFIA	2,50205E+12	MG	1	Rotina	R$ 20,00	Dr. Cesar Amaral de Camargo Penteado	NAO	05/02/2025	13:30:11	10/02/2025	08:11:32	10/02/2025	15:49:04	12/02/2025	08:12:00	Assinado
CAISM - Centro de Atencao Integral a Saude da Mulher	Rosenilda Alves Da Penco	2,50205E+11	MG MAMOGRAFIA	2,50205E+12	MG	1	Rotina	R$ 20,00	Dr. Cesar Amaral de Camargo Penteado	NAO	05/02/2025	09:33:39	10/02/2025	08:11:46	10/02/2025	15:49:08	12/02/2025	08:12:00	Assinado
CAISM - Centro de Atencao Integral a Saude da Mulher	Roseli Cristina De Mello	2,50206E+11	MG MAMOGRAFIA	2,50206E+12	MG	1	Rotina	R$ 20,00	Dr. Cesar Amaral de Camargo Penteado	NAO	06/02/2025	08:58:59	10/02/2025	08:12:17	10/02/2025	15:49:12	12/02/2025	08:12:00	Assinado
CAISM - Centro de Atencao Integral a Saude da Mulher	Lucilena Rocha Martins	415477852	MG MAMOGRAFIA	2,50206E+12	MG	1	Rotina	R$ 20,00	Dr. Cesar Amaral de Camargo Penteado	NAO	06/02/2025	14:32:23	10/02/2025	08:12:17	10/02/2025	15:49:16	12/02/2025	08:12:00	Assinado
CAISM - Centro de Atencao Integral a Saude da Mulher	Sidelia Fatima Da Conceicao	07724492875	MG MAMOGRAFIA	2,50206E+12	MG	1	Rotina	R$ 20,00	Dr. Cesar Amaral de Camargo Penteado	NAO	06/02/2025	14:08:42	10/02/2025	08:12:17	10/02/2025	15:49:19	12/02/2025	08:12:00	Assinado
CAISM - Centro de Atencao Integral a Saude da Mulher	Elizete Lucia Da Gama De Jesus	2,50206E+11	MG MAMOGRAFIA	2,50206E+12	MG	1	Rotina	R$ 20,00	Dr. Cesar Amaral de Camargo Penteado	NAO	06/02/2025	08:13:39	10/02/2025	08:12:17	10/02/2025	15:49:23	12/02/2025	08:12:00	Assinado
CAISM - Centro de Atencao Integral a Saude da Mulher	Cely Aparecida Dutra Cidade Fuda	7,06707E+14	MG MAMOGRAFIA	2,50206E+12	MG	1	Rotina	R$ 20,00	Dr. Cesar Amaral de Camargo Penteado	NAO	06/02/2025	14:43:50	10/02/2025	08:12:17	10/02/2025	15:49:30	12/02/2025	08:12:00	Assinado
CAISM - Centro de Atencao Integral a Saude da Mulher	Maria De Fatima Ferreira Lima	2,50206E+11	MG MAMOGRAFIA	2,50206E+12	MG	1	Rotina	R$ 20,00	Dr. Cesar Amaral de Camargo Penteado	NAO	06/02/2025	09:28:04	10/02/2025	08:12:17	10/02/2025	15:49:34	12/02/2025	08:12:00	Assinado
CAISM - Centro de Atencao Integral a Saude da Mulher	Marilene Rabelo Lino	2,50206E+11	MG MAMOGRAFIA	2,50206E+12	MG	1	Rotina	R$ 20,00	Dr. Cesar Amaral de Camargo Penteado	NAO	06/02/2025	10:34:22	10/02/2025	08:12:17	10/02/2025	15:49:38	12/02/2025	08:12:00	Assinado
CAISM - Centro de Atencao Integral a Saude da Mulher	Maria Quiteria Conceicao Dos Santos	7,00021E+13	MG MAMOGRAFIA	2,50206E+12	MG	1	Rotina	R$ 20,00	Dr. Cesar Amaral de Camargo Penteado	NAO	06/02/2025	13:44:44	10/02/2025	08:12:17	10/02/2025	15:49:43	12/02/2025	08:12:00	Assinado
CAISM - Centro de Atencao Integral a Saude da Mulher	Olindina Jose De Lima	2,50206E+11	MG MAMOGRAFIA	2,50206E+12	MG	1	Rotina	R$ 20,00	Dr. Cesar Amaral de Camargo Penteado	NAO	06/02/2025	10:20:06	10/02/2025	08:12:17	10/02/2025	15:49:48	12/02/2025	08:12:00	Assinado
CAISM - Centro de Atencao Integral a Saude da Mulher	Regiane De Araujo Julio	2,50206E+11	MG MAMOGRAFIA	2,50206E+12	MG	1	Rotina	R$ 20,00	Dr. Cesar Amaral de Camargo Penteado	NAO	06/02/2025	09:41:15	10/02/2025	08:20:17	10/02/2025	15:50:19	12/02/2025	08:20:00	Assinado
CAISM - Centro de Atencao Integral a Saude da Mulher	Joyce Da Silva Souza Santos	2,50131E+11	MG MAMOGRAFIA	2,50131E+12	MG	1	Rotina	R$ 20,00	Dr. Cesar Amaral de Camargo Penteado	NAO	31/01/2025	10:29:30	10/02/2025	08:31:46	10/02/2025	15:50:54	12/02/2025	08:32:00	Assinado
CAISM - Centro de Atencao Integral a Saude da Mulher	Katia Cileny Silva Lopes	2,50131E+11	MG MAMOGRAFIA	2,50131E+12	MG	1	Rotina	R$ 20,00	Dr. Cesar Amaral de Camargo Penteado	NAO	31/01/2025	11:41:00	10/02/2025	08:31:46	10/02/2025	15:51:52	12/02/2025	08:32:00	Assinado
CAISM - Centro de Atencao Integral a Saude da Mulher	Luzia Aurea Tolentino	2,50131E+11	MG MAMOGRAFIA	2,50131E+12	MG	1	Rotina	R$ 20,00	Dr. Cesar Amaral de Camargo Penteado	NAO	31/01/2025	10:43:34	10/02/2025	08:31:46	10/02/2025	15:52:31	12/02/2025	08:32:00	Assinado
CAISM - Centro de Atencao Integral a Saude da Mulher	Socorro Evania De Sousa Feitosa	2,50131E+11	MG MAMOGRAFIA	2,50131E+12	MG	1	Rotina	R$ 20,00	Dr. Cesar Amaral de Camargo Penteado	NAO	31/01/2025	11:03:52	10/02/2025	08:38:01	10/02/2025	15:52:35	12/02/2025	08:38:00	Assinado
CAISM - Centro de Atencao Integral a Saude da Mulher	Maria Michele Araujo Ramos	2,50131E+11	MG MAMOGRAFIA	2,50131E+12	MG	1	Rotina	R$ 20,00	Dr. Cesar Amaral de Camargo Penteado	NAO	31/01/2025	11:27:38	10/02/2025	08:38:01	10/02/2025	15:52:39	12/02/2025	08:38:00	Assinado
CAISM - Centro de Atencao Integral a Saude da Mulher	Katia Regina Da Silva	2,5011E+11	MG MAMOGRAFIA	2,5011E+12	MG	1	Rotina	R$ 20,00	Dr. Cesar Amaral de Camargo Penteado	NAO	10/01/2025	08:21:44	10/02/2025	08:42:31	10/02/2025	15:52:43	12/02/2025	08:43:00	Assinado
CAISM - Centro de Atencao Integral a Saude da Mulher	Ursula Rebelo Correia	2,5011E+11	MG MAMOGRAFIA	2,5011E+12	MG	1	Rotina	R$ 20,00	Dr. Cesar Amaral de Camargo Penteado	NAO	10/01/2025	10:07:16	10/02/2025	08:42:46	10/02/2025	15:52:47	12/02/2025	08:43:00	Assinado
CAISM - Centro de Atencao Integral a Saude da Mulher	Maria Aparecida Dos Santos	2,5011E+11	MG MAMOGRAFIA	2,5011E+12	MG	1	Rotina	R$ 20,00	Dr. Cesar Amaral de Camargo Penteado	NAO	10/01/2025	09:20:20	10/02/2025	08:42:46	10/02/2025	15:52:50	12/02/2025	08:43:00	Assinado
CAISM - Centro de Atencao Integral a Saude da Mulher	Maria Joscelina Uchoa Diniz	2,5011E+11	MG MAMOGRAFIA	2,5011E+12	MG	1	Rotina	R$ 20,00	Dr. Cesar Amaral de Camargo Penteado	NAO	10/01/2025	08:38:42	10/02/2025	08:42:46	10/02/2025	15:52:54	12/02/2025	08:43:00	Assinado
CAISM - Centro de Atencao Integral a Saude da Mulher	Fatima Ignacio Dos Santos	2,5011E+11	MG MAMOGRAFIA	2,5011E+12	MG	1	Rotina	R$ 20,00	Dr. Cesar Amaral de Camargo Penteado	NAO	10/01/2025	09:02:04	10/02/2025	08:42:46	10/02/2025	15:52:58	12/02/2025	08:43:00	Assinado
CAISM - Centro de Atencao Integral a Saude da Mulher	Analides Rosa Dos Santos	2,5011E+11	MG MAMOGRAFIA	2,5011E+12	MG	1	Rotina	R$ 20,00	Dr. Cesar Amaral de Camargo Penteado	NAO	10/01/2025	08:48:17	10/02/2025	08:42:46	10/02/2025	15:53:02	12/02/2025	08:43:00	Assinado
CAISM - Centro de Atencao Integral a Saude da Mulher	Selma De Lima Fonseca	2,5011E+11	MG MAMOGRAFIA	2,5011E+12	MG	1	Rotina	R$ 20,00	Dr. Cesar Amaral de Camargo Penteado	NAO	10/01/2025	09:35:06	10/02/2025	08:42:46	10/02/2025	15:53:06	12/02/2025	08:43:00	Assinado
CAISM - Centro de Atencao Integral a Saude da Mulher	Marinalva Braga Timeteo	2,5011E+11	MG MAMOGRAFIA	2,5011E+12	MG	1	Rotina	R$ 20,00	Dr. Cesar Amaral de Camargo Penteado	NAO	10/01/2025	10:40:51	10/02/2025	08:42:46	10/02/2025	15:53:11	12/02/2025	08:43:00	Assinado
CAISM - Centro de Atencao Integral a Saude da Mulher	Marly Alves Da Silva Moraes	2,50113E+11	MG MAMOGRAFIA	2,50113E+12	MG	1	Rotina	R$ 20,00	Dr. Cesar Amaral de Camargo Penteado	NAO	13/01/2025	08:37:43	10/02/2025	08:43:16	10/02/2025	15:53:14	12/02/2025	08:43:00	Assinado
CAISM - Centro de Atencao Integral a Saude da Mulher	Monica Correa	2,50113E+11	MG MAMOGRAFIA	2,50113E+12	MG	1	Rotina	R$ 20,00	Dr. Cesar Amaral de Camargo Penteado	NAO	13/01/2025	10:04:07	10/02/2025	08:43:16	10/02/2025	15:53:18	12/02/2025	08:43:00	Assinado
CAISM - Centro de Atencao Integral a Saude da Mulher	Francisca Nascimo Silva Dos Santos	2,50113E+11	MG MAMOGRAFIA	2,50113E+12	MG	1	Rotina	R$ 20,00	Dr. Cesar Amaral de Camargo Penteado	NAO	13/01/2025	10:57:21	10/02/2025	08:43:16	10/02/2025	15:53:21	12/02/2025	08:43:00	Assinado
CAISM - Centro de Atencao Integral a Saude da Mulher	Geralda Aparcida Corassari	2,50113E+11	MG MAMOGRAFIA	2,50113E+12	MG	1	Rotina	R$ 20,00	Dr. Cesar Amaral de Camargo Penteado	NAO	13/01/2025	09:34:18	10/02/2025	08:43:16	10/02/2025	15:53:25	12/02/2025	08:43:00	Assinado
CAISM - Centro de Atencao Integral a Saude da Mulher	Silvia Akemi Tsuchiya	2,50113E+11	MG MAMOGRAFIA	2,50113E+12	MG	1	Rotina	R$ 20,00	Dr. Cesar Amaral de Camargo Penteado	NAO	13/01/2025	09:07:04	10/02/2025	08:43:16	10/02/2025	15:53:29	12/02/2025	08:43:00	Assinado
CAISM - Centro de Atencao Integral a Saude da Mulher	Naiva Medeiros Raimundo	2,50113E+11	MG MAMOGRAFIA	2,50113E+12	MG	1	Rotina	R$ 20,00	Dr. Cesar Amaral de Camargo Penteado	NAO	13/01/2025	09:18:55	10/02/2025	08:43:16	10/02/2025	15:54:02	12/02/2025	08:43:00	Assinado
CAISM - Centro de Atencao Integral a Saude da Mulher	Claudia Aparecida De Oliveira Daniel	2,50113E+11	MG MAMOGRAFIA	2,50113E+12	MG	1	Rotina	R$ 20,00	Dr. Cesar Amaral de Camargo Penteado	NAO	13/01/2025	10:34:26	10/02/2025	08:43:16	10/02/2025	15:54:11	12/02/2025	08:43:00	Assinado
CAISM - Centro de Atencao Integral a Saude da Mulher	Jula Santos Rocha	2,50113E+11	MG MAMOGRAFIA	2,50113E+12	MG	1	Rotina	R$ 20,00	Dr. Cesar Amaral de Camargo Penteado	NAO	13/01/2025	11:14:18	10/02/2025	08:43:31	10/02/2025	15:54:19	12/02/2025	08:44:00	Assinado
CAISM - Centro de Atencao Integral a Saude da Mulher	Fatima Da Silva	2,50113E+11	MG MAMOGRAFIA	2,50113E+12	MG	1	Rotina	R$ 20,00	Dr. Cesar Amaral de Camargo Penteado	NAO	13/01/2025	08:16:11	10/02/2025	08:43:31	10/02/2025	15:54:23	12/02/2025	08:44:00	Assinado
CAISM - Centro de Atencao Integral a Saude da Mulher	Ivone Juventino	2,50113E+11	MG MAMOGRAFIA	2,50113E+12	MG	1	Rotina	R$ 20,00	Dr. Cesar Amaral de Camargo Penteado	NAO	13/01/2025	08:49:01	10/02/2025	08:44:01	10/02/2025	15:54:42	12/02/2025	08:44:00	Assinado
CAISM - Centro de Atencao Integral a Saude da Mulher	Isabel Goncalves	2,50109E+11	MG MAMOGRAFIA	2,50109E+12	MG	1	Rotina	R$ 20,00	Dr. Cesar Amaral de Camargo Penteado	NAO	09/01/2025	10:35:55	10/02/2025	08:44:32	10/02/2025	15:54:46	12/02/2025	08:45:00	Assinado
CAISM - Centro de Atencao Integral a Saude da Mulher	Cristiane Yuri Kamada	2,50109E+11	MG MAMOGRAFIA	2,50109E+12	MG	1	Rotina	R$ 20,00	Dr. Cesar Amaral de Camargo Penteado	NAO	09/01/2025	10:23:05	10/02/2025	08:44:32	10/02/2025	15:54:49	12/02/2025	08:45:00	Assinado
CAISM - Centro de Atencao Integral a Saude da Mulher	Maria Das Gracas Paulino Santos	15259638ORG	MG MAMOGRAFIA	2,50109E+12	MG	1	Rotina	R$ 20,00	Dr. Cesar Amaral de Camargo Penteado	NAO	09/01/2025	09:40:31	10/02/2025	08:44:32	10/02/2025	15:54:53	12/02/2025	08:45:00	Assinado
CAISM - Centro de Atencao Integral a Saude da Mulher	Lucineia Dos Santos Ribeiro	29385237ARG	MG MAMOGRAFIA	2,50109E+12	MG	1	Rotina	R$ 20,00	Dr. Cesar Amaral de Camargo Penteado	NAO	09/01/2025	08:47:56	10/02/2025	08:44:32	10/02/2025	15:54:57	12/02/2025	08:45:00	Assinado
CAISM - Centro de Atencao Integral a Saude da Mulher	Angela Aparecida Nikolaus Sampaio	2,50109E+11	MG MAMOGRAFIA	2,50109E+12	MG	1	Rotina	R$ 20,00	Dr. Cesar Amaral de Camargo Penteado	NAO	09/01/2025	09:13:26	10/02/2025	08:44:32	10/02/2025	15:55:00	12/02/2025	08:45:00	Assinado
CAISM - Centro de Atencao Integral a Saude da Mulher	Luciane Do Nascimento Santos Cavalcanti	36071558BRG	MG MAMOGRAFIA	2,50109E+12	MG	1	Rotina	R$ 20,00	Dr. Cesar Amaral de Camargo Penteado	NAO	09/01/2025	08:15:16	10/02/2025	08:44:32	10/02/2025	15:55:08	12/02/2025	08:45:00	Assinado
CAISM - Centro de Atencao Integral a Saude da Mulher	Maria Aparecida Rosa Daniel	2,5011E+11	MG MAMOGRAFIA	2,5011E+12	MG	1	Rotina	R$ 20,00	Dr. Cesar Amaral de Camargo Penteado	NAO	14/01/2025	09:22:23	10/02/2025	08:45:01	10/02/2025	15:55:41	12/02/2025	08:45:00	Assinado
CAISM - Centro de Atencao Integral a Saude da Mulher	Sonia Regina Pietro	2,5011E+11	MG MAMOGRAFIA	2,5011E+12	MG	1	Rotina	R$ 20,00	Dr. Cesar Amaral de Camargo Penteado	NAO	14/01/2025	09:56:36	10/02/2025	08:45:01	10/02/2025	15:55:44	12/02/2025	08:45:00	Assinado
CAISM - Centro de Atencao Integral a Saude da Mulher	Ednalva Paulino De Souza	2,5011E+11	MG MAMOGRAFIA	2,5011E+12	MG	1	Rotina	R$ 20,00	Dr. Cesar Amaral de Camargo Penteado	NAO	14/01/2025	09:34:29	10/02/2025	08:45:01	10/02/2025	15:55:48	12/02/2025	08:45:00	Assinado
CAISM - Centro de Atencao Integral a Saude da Mulher	Maria Das Gracas Silva	2,5011E+11	MG MAMOGRAFIA	2,5011E+12	MG	1	Rotina	R$ 20,00	Dr. Cesar Amaral de Camargo Penteado	NAO	14/01/2025	11:05:56	10/02/2025	08:45:01	10/02/2025	15:55:51	12/02/2025	08:45:00	Assinado
CAISM - Centro de Atencao Integral a Saude da Mulher	Maria Aparecida Ferraz	2,5011E+11	MG MAMOGRAFIA	2,5011E+12	MG	1	Rotina	R$ 20,00	Dr. Cesar Amaral de Camargo Penteado	NAO	15/01/2025	08:11:57	10/02/2025	08:45:16	10/02/2025	15:55:55	12/02/2025	08:45:00	Assinado
CAISM - Centro de Atencao Integral a Saude da Mulher	Terezinha Cari	2,5011E+11	MG MAMOGRAFIA	2,5011E+12	MG	1	Rotina	R$ 20,00	Dr. Cesar Amaral de Camargo Penteado	NAO	15/01/2025	08:45:53	10/02/2025	08:45:16	10/02/2025	15:56:03	12/02/2025	08:45:00	Assinado
CAISM - Centro de Atencao Integral a Saude da Mulher	Marilene Leite De Santana	2,5011E+11	MG MAMOGRAFIA	2,5011E+12	MG	1	Rotina	R$ 20,00	Dr. Cesar Amaral de Camargo Penteado	NAO	15/01/2025	12:50:07	10/02/2025	08:45:16	10/02/2025	15:56:07	12/02/2025	08:45:00	Assinado
CAISM - Centro de Atencao Integral a Saude da Mulher	Naiu Garcia Conde	2,5011E+11	MG MAMOGRAFIA	2,5011E+12	MG	1	Rotina	R$ 20,00	Dr. Cesar Amaral de Camargo Penteado	NAO	15/01/2025	09:51:07	10/02/2025	08:45:16	10/02/2025	15:56:21	12/02/2025	08:45:00	Assinado
CAISM - Centro de Atencao Integral a Saude da Mulher	Margarete Antonio Da Silva Santos	3248972271	MG MAMOGRAFIA	2,50102E+12	MG	1	Rotina	R$

CAISM - Centro de Atencao Integral a Saude da Mulher	Daise Carlos Da Costa Silva	2_50116E+11	MG MAMOGRAFIA	2_50116E+12	MG	1	Rotina	R$ 20,00	Dr. Cesar Amaral de Camargo Penteado	NAO	16/01/2025	09:36:16	10/02/2025	08:46:01	10/02/2025	18:14:29	12/02/2025	08:46:00	Assinado
CAISM - Centro de Atencao Integral a Saude da Mulher	Elaine Alves Da Silva	2_50116E+11	MG MAMOGRAFIA	2_50116E+12	MG	1	Rotina	R$ 20,00	Dr. Cesar Amaral de Camargo Penteado	NAO	16/01/2025	10:07:49	10/02/2025	08:46:01	10/02/2025	18:14:36	12/02/2025	08:46:00	Assinado
CAISM - Centro de Atencao Integral a Saude da Mulher	Miralda Lima Dos Santos Silva	2_50116E+11	MG MAMOGRAFIA	2_50116E+12	MG	1	Rotina	R$ 20,00	Dr. Cesar Amaral de Camargo Penteado	NAO	16/01/2025	08:38:38	10/02/2025	08:46:01	10/02/2025	18:14:43	12/02/2025	08:46:00	Assinado
CAISM - Centro de Atencao Integral a Saude da Mulher	Edlania Santos Santana Julio	2_50116E+11	MG MAMOGRAFIA	2_50116E+12	MG	1	Rotina	R$ 20,00	Dr. Cesar Amaral de Camargo Penteado	NAO	16/01/2025	09:50:49	10/02/2025	08:46:01	10/02/2025	18:14:49	12/02/2025	08:46:00	Assinado
CAISM - Centro de Atencao Integral a Saude da Mulher	Denise Soares Plaza	302489059RG	MG MAMOGRAFIA	2_50108E+12	MG	1	Rotina	R$ 20,00	Dr. Cesar Amaral de Camargo Penteado	NAO	08/01/2025	09:23:44	10/02/2025	09:21:01	10/02/2025	18:14:56	12/02/2025	09:21:00	Assinado
CAISM - Centro de Atencao Integral a Saude da Mulher	Elza Ferreira De Brito	156604529 1RG	MG MAMOGRAFIA	2_50108E+12	MG	1	Rotina	R$ 20,00	Dr. Cesar Amaral de Camargo Penteado	NAO	08/01/2025	08:19:48	10/02/2025	09:21:01	10/02/2025	18:15:03	12/02/2025	09:21:00	Assinado
CAISM - Centro de Atencao Integral a Saude da Mulher	Jacira Mattos Lopes	67803714RG	MG MAMOGRAFIA	2_50108E+12	MG	1	Rotina	R$ 20,00	Dr. Cesar Amaral de Camargo Penteado	NAO	08/01/2025	11:33:33	10/02/2025	09:21:01	10/02/2025	18:15:50	12/02/2025	09:21:00	Assinado
CAISM - Centro de Atencao Integral a Saude da Mulher	Francisca Das Dores Mendes Da Silva	983368529G	MG MAMOGRAFIA	2_50108E+12	MG	1	Rotina	R$ 20,00	Dr. Cesar Amaral de Camargo Penteado	NAO	08/01/2025	08:35:50	10/02/2025	09:21:01	10/02/2025	18:15:59	12/02/2025	09:21:00	Assinado
CAISM - Centro de Atencao Integral a Saude da Mulher	Simone De Souza Da Mota Pereira	29303342 0RG	MG MAMOGRAFIA	2_50108E+12	MG	1	Rotina	R$ 20,00	Dr. Cesar Amaral de Camargo Penteado	NAO	08/01/2025	10:12:37	10/02/2025	09:21:01	10/02/2025	18:16:08	12/02/2025	09:21:00	Assinado
CAISM - Centro de Atencao Integral a Saude da Mulher	Elaine Aparecida De Almeida Silva	19546685RG	MG MAMOGRAFIA	2_50108E+12	MG	1	Rotina	R$ 20,00	Dr. Cesar Amaral de Camargo Penteado	NAO	08/01/2025	10:33:53	10/02/2025	09:21:01	10/02/2025	18:16:14	12/02/2025	09:21:00	Assinado
CAISM - Centro de Atencao Integral a Saude da Mulher	Creuza Mororo Da Silva	29786030 6RG	MG MAMOGRAFIA	2_50108E+12	MG	1	Rotina	R$ 20,00	Dr. Cesar Amaral de Camargo Penteado	NAO	08/01/2025	08:53:15	10/02/2025	09:21:01	10/02/2025	18:16:28	12/02/2025	09:21:00	Assinado
CAISM - Centro de Atencao Integral a Saude da Mulher	Maria De Fatimado Sousa Rocha	21592500RG	MG MAMOGRAFIA	2_50108E+12	MG	1	Rotina	R$ 20,00	Dr. Cesar Amaral de Camargo Penteado	NAO	08/01/2025	09:06:45	10/02/2025	09:21:01	10/02/2025	18:16:39	12/02/2025	09:21:00	Assinado
CAISM - Centro de Atencao Integral a Saude da Mulher	Antonia De Jesus Rocha Dias	241828831RG	MG MAMOGRAFIA	2_50108E+12	MG	1	Rotina	R$ 20,00	Dr. Cesar Amaral de Camargo Penteado	NAO	08/01/2025	11:05:55	10/02/2025	09:21:01	10/02/2025	18:16:46	12/02/2025	09:21:00	Assinado
CAISM - Centro de Atencao Integral a Saude da Mulher	Marcia Cristiane Da Silva	27786230 2RG	MG MAMOGRAFIA	2_50108E+12	MG	1	Rotina	R$ 20,00	Dr. Cesar Amaral de Camargo Penteado	NAO	08/01/2025	09:53:39	10/02/2025	09:21:01	10/02/2025	18:17:39	12/02/2025	09:21:00	Assinado
CAISM - Centro de Atencao Integral a Saude da Mulher	Celia Maria Bianchini	156043856	MG MAMOGRAFIA	2_50216+12	MG	1	Rotina	R$ 20,00	Dr. Alberto Luis Fukuda	NAO	10/02/2025	13:52:53	10/02/2025	15:35:47	11/02/2025	06:51:49	12/02/2025	15:36:00	Assinado
CAISM - Centro de Atencao Integral a Saude da Mulher	Kelly Maria Dos Santos Silva	34568557	MG MAMOGRAFIA	2_50216+12	MG	1	Rotina	R$ 20,00	Dr. Alberto Luis Fukuda	NAO	10/02/2025	14:03:38	10/02/2025	15:35:47	11/02/2025	06:53:58	12/02/2025	15:36:00	Assinado
CAISM - Centro de Atencao Integral a Saude da Mulher	Lidia Ambrosio Dos Santos	13380673	MG MAMOGRAFIA	2_50216+12	MG	1	Rotina	R$ 20,00	Dr. Alberto Luis Fukuda	NAO	10/02/2025	13:31:30	10/02/2025	15:35:47	11/02/2025	06:54:20	12/02/2025	15:36:00	Assinado
CAISM - Centro de Atencao Integral a Saude da Mulher	Niely Maria Da Conceicao	58911849	MG MAMOGRAFIA	2_50216+12	MG	1	Rotina	R$ 20,00	Dr. Alberto Luis Fukuda	NAO	10/02/2025	14:27:59	10/02/2025	15:35:47	11/02/2025	06:54:32	12/02/2025	15:36:00	Assinado
CAISM - Centro de Atencao Integral a Saude da Mulher	Jucelia Maria Da Conceicao	2_50216+11	MG MAMOGRAFIA	2_50216+12	MG	1	Rotina	R$ 20,00	Dra. Amanda Martins Durant de Souza	NAO	10/02/2025	09:55:21	10/02/2025	12:13:01	11/02/2025	14:41:54	12/02/2025	12:13:00	Assinado
CAISM - Centro de Atencao Integral a Saude da Mulher	Elizabeth Passberg Lima De Oliveira	2_50216+11	MG MAMOGRAFIA	2_50216+12	MG	1	Rotina	R$ 20,00	Dra. Amanda Martins Durant de Souza	NAO	10/02/2025	10:07:53	10/02/2025	12:13:01	11/02/2025	14:42:12	12/02/2025	12:13:00	Assinado
CAISM - Centro de Atencao Integral a Saude da Mulher	Sonia Maria Florencio De Araujo	2_50216+11	MG MAMOGRAFIA	2_50216+12	MG	1	Rotina	R$ 20,00	Dra. Amanda Martins Durant de Souza	NAO	10/02/2025	09:01:31	10/02/2025	12:12:46	11/02/2025	14:42:25	12/02/2025	12:13:00	Assinado
CAISM - Centro de Atencao Integral a Saude da Mulher	Claudete Lopes Coelho Bortoli	2_50216+11	MG MAMOGRAFIA	2_50216+12	MG	1	Rotina	R$ 20,00	Dra. Amanda Martins Durant de Souza	NAO	10/02/2025	08:50:25	10/02/2025	12:12:46	11/02/2025	14:42:53	12/02/2025	12:13:00	Assinado
CAISM - Centro de Atencao Integral a Saude da Mulher	Marcia Aparecida Da Rocha	2_50126+11	MG MAMOGRAFIA	2_50126+12	MG	1	Rotina	R$ 20,00	Dra. Amanda Martins Durant de Souza	NAO	20/01/2025	10:07:13	10/02/2025	11:16:31	11/02/2025	14:43:04	12/02/2025	11:17:00	Assinado
CAISM - Centro de Atencao Integral a Saude da Mulher	Catarina Marciana Ferreira Da Silva	2_50126+11	MG MAMOGRAFIA	2_50126+12	MG	1	Rotina	R$ 20,00	Dra. Amanda Martins Durant de Souza	NAO	20/01/2025	09:29:46	10/02/2025	11:16:31	11/02/2025	14:43:23	12/02/2025	11:17:00	Assinado
CAISM - Centro de Atencao Integral a Saude da Mulher	Maria Quirou Ferreira	2_50126+11	MG MAMOGRAFIA	2_50126+12	MG	1	Rotina	R$ 20,00	Dra. Amanda Martins Durant de Souza	NAO	20/01/2025	09:58:43	10/02/2025	11:16:31	11/02/2025	14:43:36	12/02/2025	11:17:00	Assinado
CAISM - Centro de Atencao Integral a Saude da Mulher	Ilza Aparecida Pereira Xavier	2_50126+11	MG MAMOGRAFIA	2_50126+12	MG	1	Rotina	R$ 20,00	Dra. Amanda Martins Durant de Souza	NAO	20/01/2025	09:51:45	10/02/2025	11:16:31	11/02/2025	15:16:23	12/02/2025	11:17:00	Assinado
CAISM - Centro de Atencao Integral a Saude da Mulher	Iraci Ferreira Da Silva	2_50126+11	MG MAMOGRAFIA	2_50126+12	MG	1	Rotina	R$ 20,00	Dra. Amanda Martins Durant de Souza	NAO	20/01/2025	09:16:36	10/02/2025	11:16:31	11/02/2025	15:16:39	12/02/2025	11:17:00	Assinado
CAISM - Centro de Atencao Integral a Saude da Mulher	Sonia Leao Mazuchetti	2_50126+11	MG MAMOGRAFIA	2_50126+12	MG	1	Rotina	R$ 20,00	Dra. Amanda Martins Durant de Souza	NAO	20/01/2025	08:33:00	10/02/2025	11:16:31	11/02/2025	15:16:52	12/02/2025	11:17:00	Assinado
CAISM - Centro de Atencao Integral a Saude da Mulher	Teresinha Firmino Da Silva	2_50126+11	MG MAMOGRAFIA	2_50126+12	MG	1	Rotina	R$ 20,00	Dra. Amanda Martins Durant de Souza	NAO	20/01/2025	08:58:57	10/02/2025	11:16:31	11/02/2025	15:38:18	12/02/2025	11:17:00	Assinado
CAISM - Centro de Atencao Integral a Saude da Mulher	Maria Salete Campos Fonseca	2_50126+11	MG MAMOGRAFIA	2_50126+12	MG	1	Rotina	R$ 20,00	Dra. Amanda Martins Durant de Souza	NAO	20/01/2025	10:33:14	10/02/2025	11:16:31	11/02/2025	15:38:34	12/02/2025	11:17:00	Assinado
CAISM - Centro de Atencao Integral a Saude da Mulher	Aparecida De Lourdes Carnavalle	2_50117E+11	MG MAMOGRAFIA	2_50117E+12	MG	1	Rotina	R$ 20,00	Dra. Amanda Martins Durant de Souza	NAO	17/01/2025	08:41:23	10/02/2025	11:15:46	11/02/2025	15:39:44	12/02/2025	11:16:00	Assinado
CAISM - Centro de Atencao Integral a Saude da Mulher	Neusa Dos Santos Santana	2_50117E+11	MG MAMOGRAFIA	2_50117E+12	MG	1	Rotina	R$ 20,00	Dra. Amanda Martins Durant de Souza	NAO	17/01/2025	10:11:54	10/02/2025	11:15:46	11/02/2025	15:40:24	12/02/2025	11:16:00	Assinado
CAISM - Centro de Atencao Integral a Saude da Mulher	Shirley Oliveira Alcantara	2_50117E+11	MG MAMOGRAFIA	2_50117E+12	MG	1	Rotina	R$ 20,00	Dra. Amanda Martins Durant de Souza	NAO	17/01/2025	10:40:39	10/02/2025	11:15:32	11/02/2025	16:09:46	12/02/2025	11:16:00	Assinado
CAISM - Centro de Atencao Integral a Saude da Mulher	Elisabeth Cunha	2_50117E+11	MG MAMOGRAFIA	2_50117E+12	MG	1	Rotina	R$ 20,00	Dra. Amanda Martins Durant de Souza	NAO	17/01/2025	08:19:33	10/02/2025	11:15:32	11/02/2025	16:13:35	12/02/2025	11:16:00	Assinado
CAISM - Centro de Atencao Integral a Saude da Mulher	Sheila De Souza Mendes	2_50117E+11	MG MAMOGRAFIA	2_50117E+12	MG	1	Rotina	R$ 20,00	Dra. Amanda Martins Durant de Souza	NAO	17/01/2025	10:52:51	10/02/2025	11:15:32	11/02/2025	16:13:49	12/02/2025	11:16:00	Assinado
CAISM - Centro de Atencao Integral a Saude da Mulher	Ana Paula Bandeira	2_50117E+11	MG MAMOGRAFIA	2_50117E+12	MG	1	Rotina	R$ 20,00	Dra. Amanda Martins Durant de Souza	NAO	17/01/2025	09:52:17	10/02/2025	11:15:32	11/02/2025	16:14:07	12/02/2025	11:16:00	Assinado
CAISM - Centro de Atencao Integral a Saude da Mulher	Lourdes Hayashi Vieira Dos Santos Martins	18908466G0	MG MAMOGRAFIA	2_50107+12	MG	1	Rotina	R$ 20,00	Dra. Amanda Martins Durant de Souza	NAO	07/01/2025	09:51:22	10/02/2025	11:15:16	11/02/2025	16:14:27	12/02/2025	11:15:00	Assinado
CAISM - Centro de Atencao Integral a Saude da Mulher	Silvana Aparecida Breda Souza	209350568	MG MAMOGRAFIA	2_50106E+12	MG	1	Rotina	R$ 20,00	Dra. Amanda Martins Durant de Souza	NAO	06/01/2025	08:37:49	10/02/2025	11:15:16	11/02/2025	16:14:59	12/02/2025	11:15:00	Assinado
CAISM - Centro de Atencao Integral a Saude da Mulher	Luciliane Dos Santos Nascimento Rezende	227867683	MG MAMOGRAFIA	2_50107+12	MG	1	Rotina	R$ 20,00	Dra. Amanda Martins Durant de Souza	NAO	07/01/2025	10:33:40	10/02/2025	11:15:16	11/02/2025	16:15:14	12/02/2025	11:15:00	Assinado
CAISM - Centro de Atencao Integral a Saude da Mulher	Maria Lucia Oliveira Lemos	239775120	MG MAMOGRAFIA	2_50107+12	MG	1	Rotina	R$ 20,00	Dra. Amanda Martins Durant de Souza	NAO	07/01/2025	09:07:15	10/02/2025	11:15:16	11/02/2025	16:15:40	12/02/2025	11:15:00	Assinado
CAISM - Centro de Atencao Integral a Saude da Mulher	Sonia Aparecida Freitas Torres	2_50117E+11	MG MAMOGRAFIA	2_50117E+12	MG	1	Rotina	R$ 20,00	Dra. Amanda Martins Durant de Souza	NAO	17/01/2025	09:09:28	10/02/2025	11:15:32	11/02/2025	16:23:36	12/02/2025	11:16:00	Assinado
CAISM - Centro de Atencao Integral a Saude da Mulher	Maria Amara De Lima Silva	2_50117E+11	MG MAMOGRAFIA	2_50117E+12	MG	1	Rotina	R$ 20,00	Dra. Amanda Martins Durant de Souza	NAO	17/01/2025	09:31:17	10/02/2025	11:15:32	11/02/2025	16:23:57	12/02/2025	11:16:00	Assinado
CAISM - Centro de Atencao Integral a Saude da Mulher	Aliane Siqueira Almeida	2_50121E+11	MG MAMOGRAFIA	2_50121E+12	MG	1	Rotina	R$ 20,00	Dra. Amanda Martins Durant de Souza	NAO	21/01/2025	10:00:33	12/02/2025	11:51:17	12/02/2025	13:36:19	14/02/2025	11:51:00	Assinado
CAISM - Centro de Atencao Integral a Saude da Mulher	Maria Lucia Ferreira Dos Santos	2_50121E+11	MG MAMOGRAFIA	2_50121E+12	MG	1	Rotina	R$ 20,00	Dra. Amanda Martins Durant de Souza	NAO	21/01/2025	08:43:50	12/02/2025	11:51:17	12/02/2025	13:36:29	14/02/2025	11:51:00	Assinado
CAISM - Centro de Atencao Integral a Saude da Mulher	Isabel Gaetano Bueno	2_50121E+11	MG MAMOGRAFIA	2_50121E+12	MG	1	Rotina	R$ 20,00	Dra. Amanda Martins Durant de Souza	NAO	21/01/2025	09:46:47	12/02/2025	11:51:17	12/02/2025	13:36:47	14/02/2025	11:51:00	Assinado
CAISM - Centro de Atencao Integral a Saude da Mulher	Rosangela Borian Sassi Granado	2_50121E+11	MG MAMOGRAFIA	2_50121E+12	MG	1	Rotina	R$ 20,00	Dra. Amanda Martins Durant de Souza	NAO	21/01/2025	10:48:25	12/02/2025	11:51:17	12/02/2025	13:37:33	14/02/2025	11:51:00	Assinado
CAISM - Centro de Atencao Integral a Saude da Mulher	Eloiza Justina De Souza Oliveira	2_50121E+11	MG MAMOGRAFIA	2_50121E+12	MG	1	Rotina	R$ 20,00	Dra. Amanda Martins Durant de Souza	NAO	21/01/2025	09:13:07	12/02/2025	11:51:17	12/02/2025	13:39:00	14/02/2025	11:51:00	Assinado
CAISM - Centro de Atencao Integral a Saude da Mulher	Lidia Rosaria Gonsalves De Oliveira	2_50121E+11	MG MAMOGRAFIA	2_50121E+12	MG	1	Rotina	R$ 20,00	Dra. Amanda Martins Durant de Souza	NAO	21/01/2025	08:19:55	12/02/2025	11:51:17	12/02/2025	13:39:15	14/02/2025	11:51:00	Assinado
CAISM - Centro de Atencao Integral a Saude da Mulher	Aurea Monteiro Pinto	2_50121E+11	MG MAMOGRAFIA	2_50121E+12	MG	1	Rotina	R$ 20,00	Dra. Amanda Martins Durant de Souza	NAO	21/01/2025	11:19:07	12/02/2025	11:51:17	12/02/2025	13:39:26	14/02/2025	11:51:00	Assinado
CAISM - Centro de Atencao Integral a Saude da Mulher	Isabella Fernanda Lisboa	2_50121E+11	MG MAMOGRAFIA	2_50121E+12	MG	1	Rotina	R$ 20,00	Dra. Amanda Martins Durant de Souza	NAO	21/01/2025	09:33:01	12/02/2025	11:51:17	12/02/2025	13:39:53	14/02/2025	11:51:00	Assinado
CAISM - Centro de Atencao Integral a Saude da Mulher	Fabiana Maria Da Silva Roncon	2_50121E+11	MG MAMOGRAFIA	2_50121E+12	MG	1	Rotina	R$ 20,00	Dra. Amanda Martins Durant de Souza	NAO	21/01/2025	11:02:34	12/02/2025	11:51:17	12/02/2025	13:42:28	14/02/2025	11:51:00	Assinado
CAISM - Centro de Atencao Integral a Saude da Mulher	Antonia Simone Duarte De Santos	2_50121E+11	MG MAMOGRAFIA	2_50121E+12	MG	1	Rotina	R$ 20,00	Dra. Amanda Martins Durant de Souza	NAO	21/01/2025	08:10:01	12/02/2025	11:51:47	12/02/2025	13:43:09	14/02/2025	11:52:00	Assinado
CAISM - Centro de Atencao Integral a Saude da Mulher	Jane Lucia Santos Alves Pinto	2_50121E+11	MG MAMOGRAFIA	2_50121E+12	MG	1	Rotina	R$ 20,00	Dra. Amanda Martins Durant de Souza	NAO	21/01/2025	10:21:10	12/02/2025	11:54:32	12/02/2025	13:43:24	14/02/2025	11:55:00	Assinado
CAISM - Centro de Atencao Integral a Saude da Mulher	Marcia Regina Amaro Dias	2_50122E+11	MG MAMOGRAFIA	2_50122E+12	MG	1	Rotina	R$ 20,00	Dra. Amanda Martins Durant de Souza	NAO	22/01/2025	09:52:04	12/02/2025	11:59:31	12/02/2025	13:43:39	14/02/2025	12:00:00	Assinado
CAISM - Centro de Atencao Integral a Saude da Mulher	Ivete Siqueira De Souza	2_50122E+11	MG MAMOGRAFIA	2_50122E+12	MG	1	Rotina	R$ 20,00	Dra. Amanda Martins Durant de Souza	NAO	22/01/2025	10:11:09	12/02/2025	11:59:31	12/02/2025	13:43:52	14/02/2025	12:00:00	Assinado
CAISM - Centro de Atencao Integral a Saude da Mulher	Maria Joaquina Coelho Da Cruz	2_50122E+11	MG MAMOGRAFIA	2_50122E+12	MG	1	Rotina	R$ 20,00	Dra. Amanda Martins Durant de Souza	NAO	22/01/2025	08:11:21	12/02/2025	12:00:01	12/02/2025	13:44:05	14/02/2025	12:00:00	Assinado
CAISM - Centro de Atencao Integral a Saude da Mulher	Bernadete Soares De Carvalho De Souza	2_50122E+11	MG MAMOGRAFIA	2_50122E+12	MG	1	Rotina	R$ 20,00	Dra. Amanda Martins Durant de Souza	NAO	22/01/2025	09:40:53	12/02/2025	12:00:01	12/02/2025	13:44:15	14/02/2025	12:00:00	Assinado
CAISM - Centro de Atencao Integral a Saude da Mulher	Ana Cristina Da Silva	2_50122E+11	MG MAMOGRAFIA	2_50122E+12	MG	1	Rotina	R$ 20,00	Dra. Amanda Martins Durant de Souza	NAO	22/01/2025	09:29:28	12/02/2025	12:00:01	12/02/2025	13:44:49	14/02/2025	12:00:00	Assinado
CAISM - Centro de Atencao Integral a Saude da Mulher	Maria Da Silva	2_50122E+11	MG MAMOGRAFIA	2_50122E+12	MG	1	Rotina	R$ 20,00	Dra. Amanda Martins Durant de Souza	NAO	22/01/2025	08:26:41	12/02/2025	12:00:01	12/02/2025	13:44:59	14/02/2025	12:00:00	Assinado
CAISM - Centro de Atencao Integral a Saude da Mulher	Maria De Jesus Cardoso	2_50122E+11	MG MAMOGRAFIA	2_50122E+12	MG	1	Rotina	R$ 20,00	Dra. Amanda Martins Durant de Souza	NAO	22/01/2025	08:42:24	12/02/2025	12:00:01	12/02/2025	13:45:07	14/02/2025	12:00:00	Assinado
CAISM - Centro de Atencao Integral a Saude da Mulher	Vilma Da Silva Veiga	2_50122E+11	MG MAMOGRAFIA	2_50122E+12	MG	1	Rotina	R$ 20,00	Dra. Amanda Martins Durant de Souza	NAO	22/01/2025	10:59:55	12/02/2025	11:59:31	12/02/2025	13:50:25	14/02/2025	12:00:00	Assinado
CAISM - Centro de Atencao Integral a Saude da Mulher	Rosimeire Aparecida Costa Silva	2_50122E+11	MG MAMOGRAFIA	2_50122E+12	MG	1	Rotina	R$ 20,00	Dra. Amanda Martins Durant de Souza	NAO	22/01/2025	10:31:43	12/02/2025	12:00:01	12/02/2025	13:50:40	14/02/2025	12:00:00	Assinado
CAISM - Centro de Atencao Integral a Saude da Mulher	Maria Celeste De Sousa Trindade	2_50123E+11	MG MAMOGRAFIA	2_50123E+12	MG	1	Rotina	R$ 20,00	Dra. Amanda Martins Durant de Souza	NAO	23/01/2025	10:26:49	12/02/2025	12:03:16	12/02/2025	13:51:00	14/02/2025	12:03:00	Assinado
CAISM - Centro de Atencao Integral a Saude da Mulher	Nancy Moreira Costa Lunardelli	2_50123E+11	MG MAMOGRAFIA	2_50123E+12	MG	1	Rotina	R$ 20,00	Dra. Amanda Martins Durant de Souza	NAO	23/01/2025	08:16:00	12/02/2025	12:03:16	12/02/2025	13:51:23	14/02/2025	12:03:00	Assinado
CAISM - Centro de Atencao Integral a Saude da Mulher	Belaniza Dos Santos Marcato	2_50123E+11	MG MAMOGRAFIA	2_50123E+12	MG	1	Rotina	R$ 20,00	Dra. Amanda Martins Durant de Souza	NAO	23/01/2025	08:37:03	12/02/2025	12:03:16	12/02/2025	13:51:40	14/02/2025	12:03:00	Assinado
CAISM - Centro de Atencao Integral a Saude da Mulher	Regina Celia De Lima	2_50123E+11	MG MAMOGRAFIA	2_50123E+12	MG	1	Rotina	R$ 20,00	Dra. Amanda Martins Durant de Souza	NAO	23/01/2025	11:04:22	12/02/2025	12:03:16	12/02/2025	13:51:57	14/02/2025	12:03:00	Assinado
CAISM - Centro de Atencao Integral a Saude da Mulher	Marta Pereira De Araujo	2_50123E+11	MG MAMOGRAFIA	2_50123E+12	MG	1	Rotina	R$ 20,00	Dra. Amanda Martins Durant de Souza	NAO	23/01/2025	10:41:37	12/02/2025	12:03:16	12/02/2025	13:52:12	14/02/2025	12:03:00	Assinado
CAISM - Centro de Atencao Integral a Saude da Mulher	Maria Adalgisa Guimaraes Francisco	2_50123E+11	MG MAMOGRAFIA	2_50123E+12	MG	1	Rotina	R$ 20,00	Dra. Amanda Martins Durant de Souza	NAO	23/01/2025	11:24:47	12/02/2025	12:03:16	12/02/2025	13:52:25	14/02/2025	12:03:00	Assinado
CAISM - Centro de Atencao Integral a Saude da Mulher	Elizabete Nicolino Barbosa	2_50123E+11	MG MAMOGRAFIA	2_50123E+12	MG	1	Rotina	R$ 20,00	Dra. Amanda Martins Durant de Souza	NAO	23/01/2025	09:42:10	12/02/2025	12:03:16	12/02/2025	13:53:25	14/02/2025	12:03:00	Assinado
CAISM - Centro de Atencao Integral a Saude da Mulher	Silvana Aparecida Rodrigues Adriano	2_50123E+11	MG MAMOGRAFIA	2_50123E+12	MG	1	Rotina	R$ 20,00	Dra. Amanda Martins Durant de Souza	NAO	23/01/2025	09:08:03	12/02/2025	12:03:16	12/02/2025	13:53:39	14/02/2025	12:03:00	Assinado
CAISM - Centro de Atencao Integral a Saude da Mulher	Evanice Maciel Ferraz	2_50123E+11	MG MAMOGRAFIA	2_50123E+12	MG	1	Rotina	R$ 20,00	Dra. Amanda Martins Durant de Souza	NAO	23/01/2025	09:59:33	12/02/2025	12:03:46	12/02/2025	13:56:33	14/02/2025	12:04:00	Assinado
CAISM - Centro de Atencao Integral a Saude da Mulher	Lucia Teixeira Cerqueira Murca	2_50124E+11	MG MAMOGRAFIA	2_50124E+12	MG	1	Rotina	R$ 20,00	Dra. Amanda Martins Durant de Souza	NAO	24/01/2025	08:19:14	12/02/2025	12:04:01	12/02/2025	13:57:06	14/02/2025	12:04:00	Assinado
CAISM - Centro de Atencao Integral a Saude da Mulher	Lucineide Alves De Carvalho	2_50124E+11	MG MAMOGRAFIA	2_50124E+12	MG	1	Rotina	R$ 20,00	Dra. Amanda Martins Durant de Souza	NAO	24/01/2025	10:28:46	12/02/2025	12:04:01	12/02/2025	13:57:31	14/02/2025	12:04:00	Assinado
CAISM - Centro de Atencao Integral a Saude da Mulher	Maria Claudia Ferreira Antonio	2_50124E+11	MG MAMOGRAFIA	2_50124E+12	MG	1	Rotina	R$ 20,00	Dra. Amanda Martins Durant de Souza	NAO	24/01/2025	09:37:06	12/02/2025	12:04:16	12/02/2025	13:57:45	14/02/2025	12:04:00	Assinado
CAISM - Centro de Atencao Integral a Saude da Mulher	Cristiane Coelho Andrade Reis	2_50124E+11	MG MAMOGRAFIA	2_50124E+12	MG	1	Rotina	R$ 20,00	Dra. Amanda Martins Durant de Souza	NAO	24/01/2025	08:30:49	12/02/2025	12:04:16	12/02/2025	13:58:07	14/02/2025	12:04:00	Assinado
CAISM - Centro de Atencao Integral a Saude da Mulher	Maria Simao De Souza	2_50124E+11	MG MAMOGRAFIA	2_50124E+12	MG	1	Rotina	R$ 20,00	Dra. Amanda Martins Durant de Souza	NAO	24/01/2025	09:48:07	12/02/2025	12:04:16	12/02/2025	13:59:30	14/02/2025	12:04:00	Assinado
CAISM - Centro de Atencao Integral a Saude da Mulher	Creia De Oliveira	2_50127E+11	MG MAMOGRAFIA	2_50127E+12	MG	1	Rotina	R$ 20,00	Dra. Amanda Martins Durant de Souza	NAO	27/01/2025	08:07:45	12/02/2025	12:05:01	12/02/2025	13:59:51	14/02/2025	12:05:00	Assinado
CAISM - Centro de Atencao Integral a Saude da Mulher	Rosinalva Domingues De Jesus	2_50127E+11	MG MAMOGRAFIA	2_50127E+12	MG	1	Rotina	R$ 20,00	Dra. Amanda Martins Durant de Souza	NAO	27/01/2025	08:28:05	12/02/2025	12:05:01	12/02/2025	14:00:14	14/02/2025	12:05:00	Assinado
CAISM - Centro de Atencao Integral a Saude da Mulher	Viviane Cristina Simoes De Lima	2_50127E+11	MG MAMOGRAFIA	2_50127E+12	MG	1	Rotina	R$ 20,00	Dra. Amanda Martins Durant de Souza	NAO	27/01/2025	08:42:40	12/02/2025	12:05:01	12/02/2025	14:00:27	14/02/2025	12:05:00	Assinado
CAISM - Centro de Atencao Integral a Saude da Mulher	Maria Jose Da Silva Pereira	2_50127E+11	MG MAMOGRAFIA	2_50127E+12	MG	1	Rotina	R$ 20,00	Dra. Amanda Martins Durant de Souza	NAO	27/01/2025	09:22:32	12/02/2025	12:05:01	12/02/2025	14:00:48	14/02/2025	12:05:00	Assinado
CAISM - Centro de Atencao Integral a Saude da Mulher	Lilian Sales Soares	2_50127E+11	MG MAMOGRAFIA	2_50127E+12	MG	1	Rotina	R$ 20,00	Dra. Amanda Martins Durant de Souza	NAO	27/01/2025	10:21:35	12/02/2025	12:05:01	12/02/2025	14:02:00	14/02/2025	12:05:00	Assinado
CAISM - Centro de Atencao Integral a Saude da Mulher	Andrea Oliveira De Souza	2_50127E+11	MG MAMOGRAFIA	2_50127E+12	MG	1	Rotina	R$ 20,00	Dra. Amanda Martins Durant de Souza	NAO	27/01/2025	10:37:50	12/02/2025	12:05:01	12/02/2025	14:02:14	14/02/2025	12:05:00	Assinado
CAISM - Centro de Atencao Integral a Saude da Mulher	Idalina Aleixo Bespalec	2_50127E+11	MG MAMOGRAFIA	2_50127E+12	MG	1	Rotina	R$

CAISM - Centro de Atencao Integral a Saude da Mulher	Carolina Lopes De Camargo	00864911807	MG MAMOGRAFIA	2,50213E+12	MG	1	Rotina	R$ 20,00	Dr. Alberto Luis Fukuda	NAO	13/02/2025	15:13:19	13/02/2025	16:11:16	14/02/2025	09:30:03	15/02/2025	16:11:00	Assinado
CAISM - Centro de Atencao Integral a Saude da Mulher	Celeste Aparecida Pinheiro	67509243X	MG MAMOGRAFIA	2,50213E+12	MG	1	Rotina	R$ 20,00	Dr. Alberto Luis Fukuda	NAO	13/02/2025	14:55:30	13/02/2025	16:11:16	14/02/2025	09:30:09	15/02/2025	16:11:00	Assinado
CAISM - Centro de Atencao Integral a Saude da Mulher	Elsangela Alves Gonsales	28978732	MG MAMOGRAFIA	2,50213E+12	MG	1	Rotina	R$ 20,00	Dr. Alberto Luis Fukuda	NAO	13/02/2025	13:47:07	13/02/2025	16:11:16	14/02/2025	09:30:21	15/02/2025	16:11:00	Assinado
CAISM - Centro de Atencao Integral a Saude da Mulher	Marcia Da Silva Almeida Lucena	265514915	MG MAMOGRAFIA	2,50213E+12	MG	1	Rotina	R$ 20,00	Dr. Alberto Luis Fukuda	NAO	13/02/2025	14:06:09	13/02/2025	16:11:16	14/02/2025	09:30:27	15/02/2025	16:11:00	Assinado
CAISM - Centro de Atencao Integral a Saude da Mulher	Lilian Keli Soares Araujo	2,50214E+11	MG MAMOGRAFIA	2,50214E+12	MG	1	Rotina	R$ 20,00	Dr. Alberto Luis Fukuda	NAO	14/02/2025	09:44:33	14/02/2025	11:03:32	14/02/2025	12:10:55	16/02/2025	11:04:00	Assinado
CAISM - Centro de Atencao Integral a Saude da Mulher	Sirlene Aparecia Costa Figueiredo	2,50214E+11	MG MAMOGRAFIA	2,50214E+12	MG	1	Rotina	R$ 20,00	Dr. Alberto Luis Fukuda	NAO	14/02/2025	09:27:01	14/02/2025	11:03:32	14/02/2025	12:11:44	16/02/2025	11:04:00	Assinado
CAISM - Centro de Atencao Integral a Saude da Mulher	Valdinete Lopes De Almeida	2,50214E+11	MG MAMOGRAFIA	2,50214E+12	MG	1	Rotina	R$ 20,00	Dr. Alberto Luis Fukuda	NAO	14/02/2025	08:36:36	14/02/2025	11:03:32	14/02/2025	12:12:01	16/02/2025	11:04:00	Assinado
CAISM - Centro de Atencao Integral a Saude da Mulher	Diana Menezes Galvao De Almeida	2,50214E+11	MG MAMOGRAFIA	2,50214E+12	MG	1	Rotina	R$ 20,00	Dr. Alberto Luis Fukuda	NAO	14/02/2025	08:20:53	14/02/2025	11:03:47	14/02/2025	12:12:12	16/02/2025	11:04:00	Assinado
CAISM - Centro de Atencao Integral a Saude da Mulher	Alvina Dias De Souza	7,07006E+14	MG MAMOGRAFIA	2,50214E+12	MG	1	Rotina	R$ 20,00	Dr. Alberto Luis Fukuda	NAO	14/02/2025	13:21:58	14/02/2025	16:23:46	15/02/2025	12:14:21	16/02/2025	16:24:00	Assinado
CAISM - Centro de Atencao Integral a Saude da Mulher	Solange Dos Santos Silva	7,02305E+14	MG MAMOGRAFIA	2,50214E+12	MG	1	Rotina	R$ 20,00	Dr. Alberto Luis Fukuda	NAO	14/02/2025	15:03:07	14/02/2025	16:23:46	15/02/2025	12:14:36	16/02/2025	16:24:00	Assinado
CAISM - Centro de Atencao Integral a Saude da Mulher	Marisa Silva Vieira	7,08402E+14	MG MAMOGRAFIA	2,50214E+12	MG	1	Rotina	R$ 20,00	Dr. Alberto Luis Fukuda	NAO	14/02/2025	13:58:17	14/02/2025	16:23:46	15/02/2025	12:15:09	16/02/2025	16:24:00	Assinado
CAISM - Centro de Atencao Integral a Saude da Mulher	Edvina Rodrigues De Araujo	7,00504E+14	MG MAMOGRAFIA	2,50214E+12	MG	1	Rotina	R$ 20,00	Dr. Alberto Luis Fukuda	NAO	14/02/2025	14:20:17	14/02/2025	16:23:46	15/02/2025	12:17:58	16/02/2025	16:24:00	Assinado
CAISM - Centro de Atencao Integral a Saude da Mulher	Adriana Moreto	25246906	MG MAMOGRAFIA	2,50217E+12	MG	1	Rotina	R$ 20,00	Dra. Rosana Midori Takehara	NAO	17/02/2025	13:48:57	17/02/2025	16:05:16	17/02/2025	18:33:33	19/02/2025	16:05:00	Assinado
CAISM - Centro de Atencao Integral a Saude da Mulher	Maria Aparecida De Sousa	2,50217E+11	MG MAMOGRAFIA	2,50217E+12	MG	1	Rotina	R$ 20,00	Dra. Rosana Midori Takehara	NAO	17/02/2025	08:03:52	17/02/2025	10:41:02	17/02/2025	18:34:28	19/02/2025	10:41:00	Assinado
CAISM - Centro de Atencao Integral a Saude da Mulher	Antonia Claudete De Oliveira	247337444	MG MAMOGRAFIA	2,50217E+12	MG	1	Rotina	R$ 20,00	Dra. Rosana Midori Takehara	NAO	17/02/2025	13:23:41	17/02/2025	16:05:16	17/02/2025	18:36:14	19/02/2025	16:05:00	Assinado
CAISM - Centro de Atencao Integral a Saude da Mulher	Adelide Edelia Viana De Oliveira	2,50217E+11	MG MAMOGRAFIA	2,50217E+12	MG	1	Rotina	R$ 20,00	Dra. Rosana Midori Takehara	NAO	17/02/2025	09:37:33	17/02/2025	10:41:02	17/02/2025	18:36:54	19/02/2025	10:41:00	Assinado
CAISM - Centro de Atencao Integral a Saude da Mulher	Gabriela Lucia Da Silva	2,50217E+11	MG MAMOGRAFIA	2,50217E+12	MG	1	Rotina	R$ 20,00	Dra. Rosana Midori Takehara	NAO	17/02/2025	08:44:57	17/02/2025	10:41:02	17/02/2025	18:37:38	19/02/2025	10:41:00	Assinado
CAISM - Centro de Atencao Integral a Saude da Mulher	Celia Silva Toledo	2,50217E+11	MG MAMOGRAFIA	2,50217E+12	MG	1	Rotina	R$ 20,00	Dra. Rosana Midori Takehara	NAO	17/02/2025	09:11:07	17/02/2025	10:41:02	17/02/2025	18:37:53	19/02/2025	10:41:00	Assinado
CAISM - Centro de Atencao Integral a Saude da Mulher	Neusa Ferreira Os Santos Santiago	268841068	MG MAMOGRAFIA	2,50217E+12	MG	1	Rotina	R$ 20,00	Dra. Rosana Midori Takehara	NAO	17/02/2025	13:33:20	17/02/2025	16:05:31	17/02/2025	18:38:06	19/02/2025	16:06:00	Assinado
CAISM - Centro de Atencao Integral a Saude da Mulher	Maria De Fatima Silva De Oliveira	544924526	MG MAMOGRAFIA	2,50217E+12	MG	1	Rotina	R$ 20,00	Dra. Rosana Midori Takehara	NAO	17/02/2025	14:06:52	17/02/2025	16:05:31	17/02/2025	18:39:27	19/02/2025	16:06:00	Assinado
CAISM - Centro de Atencao Integral a Saude da Mulher	Sandra Maria Messias	2,50218E+11	MG MAMOGRAFIA	2,50218E+12	MG	1	Rotina	R$ 20,00	Dra. Amanda Martins Durant de Souza	NAO	18/02/2025	09:16:32	18/02/2025	13:03:46	19/02/2025	13:06:05	20/02/2025	13:04:00	Assinado
CAISM - Centro de Atencao Integral a Saude da Mulher	Gesi Ferraz De Oliveira	2,50218E+11	MG MAMOGRAFIA	2,50218E+12	MG	1	Rotina	R$ 20,00	Dra. Amanda Martins Durant de Souza	NAO	18/02/2025	08:20:31	18/02/2025	13:03:46	19/02/2025	13:06:26	20/02/2025	13:04:00	Assinado
CAISM - Centro de Atencao Integral a Saude da Mulher	Ednilza Lima De Souza	2,50218E+11	MG MAMOGRAFIA	2,50218E+12	MG	1	Rotina	R$ 20,00	Dra. Amanda Martins Durant de Souza	NAO	18/02/2025	09:35:28	18/02/2025	13:03:46	19/02/2025	13:07:36	20/02/2025	13:04:00	Assinado
CAISM - Centro de Atencao Integral a Saude da Mulher	Nilsa Sousa Moura De Carvalho	565028637	MG MAMOGRAFIA	2,50218E+12	MG	1	Rotina	R$ 20,00	Dra. Amanda Martins Durant de Souza	NAO	18/02/2025	13:33:29	18/02/2025	15:59:01	19/02/2025	14:18:24	20/02/2025	15:59:00	Assinado
CAISM - Centro de Atencao Integral a Saude da Mulher	Amara Rita Da Conceicao	16632455840	MG MAMOGRAFIA	2,50218E+12	MG	1	Rotina	R$ 20,00	Dra. Amanda Martins Durant de Souza	NAO	18/02/2025	14:10:57	18/02/2025	15:59:01	19/02/2025	14:18:32	20/02/2025	15:59:00	Assinado
CAISM - Centro de Atencao Integral a Saude da Mulher	Vera Lucia Marian	16703055	MG MAMOGRAFIA	2,50218E+12	MG	1	Rotina	R$ 20,00	Dra. Amanda Martins Durant de Souza	NAO	18/02/2025	15:14:54	18/02/2025	15:59:01	19/02/2025	14:19:03	20/02/2025	15:59:00	Assinado
CAISM - Centro de Atencao Integral a Saude da Mulher	Dirce Benedicto Mariano	167881954	MG MAMOGRAFIA	2,50218E+12	MG	1	Rotina	R$ 20,00	Dra. Amanda Martins Durant de Souza	NAO	18/02/2025	13:49:54	18/02/2025	15:59:01	19/02/2025	14:19:15	20/02/2025	15:59:00	Assinado
CAISM - Centro de Atencao Integral a Saude da Mulher	Ieda Maria Goncalves Santos	271734644	MG MAMOGRAFIA	2,50218E+12	MG	1	Rotina	R$ 20,00	Dra. Amanda Martins Durant de Souza	NAO	18/02/2025	15:28:47	18/02/2025	15:59:01	19/02/2025	14:19:46	20/02/2025	15:59:00	Assinado
CAISM - Centro de Atencao Integral a Saude da Mulher	Clara Ferreira Soares	2,50219E+11	MG MAMOGRAFIA	2,50219E+12	MG	1	Rotina	R$ 20,00	Dra. Amanda Martins Durant de Souza	NAO	19/02/2025	08:21:20	19/02/2025	12:48:32	19/02/2025	14:21:50	21/02/2025	12:49:00	Assinado
CAISM - Centro de Atencao Integral a Saude da Mulher	Adelina Raquel Batista Brandao	2,50219E+11	MG MAMOGRAFIA	2,50219E+12	MG	1	Rotina	R$ 20,00	Dra. Amanda Martins Durant de Souza	NAO	19/02/2025	08:43:09	19/02/2025	12:48:32	19/02/2025	14:22:19	21/02/2025	12:49:00	Assinado
CAISM - Centro de Atencao Integral a Saude da Mulher	Cenilma Da Silva Nascimento	2,50219E+11	MG MAMOGRAFIA	2,50219E+12	MG	1	Rotina	R$ 20,00	Dra. Amanda Martins Durant de Souza	NAO	19/02/2025	09:56:22	19/02/2025	12:48:47	19/02/2025	14:22:33	21/02/2025	12:49:00	Assinado
CAISM - Centro de Atencao Integral a Saude da Mulher	Ivaneide Soares Ferreira Menezes	2,50219E+11	MG MAMOGRAFIA	2,50219E+12	MG	1	Rotina	R$ 20,00	Dra. Amanda Martins Durant de Souza	NAO	19/02/2025	09:36:18	19/02/2025	12:48:47	19/02/2025	14:22:50	21/02/2025	12:49:00	Assinado
CAISM - Centro de Atencao Integral a Saude da Mulher	Gislane Siqueira	2,50219E+11	MG MAMOGRAFIA	2,50219E+12	MG	1	Rotina	R$ 20,00	Dra. Amanda Martins Durant de Souza	NAO	19/02/2025	09:06:01	19/02/2025	12:48:47	19/02/2025	14:23:05	21/02/2025	12:49:00	Assinado
CAISM - Centro de Atencao Integral a Saude da Mulher	Simone Aparecida Da Silva Januario	2,50219E+11	MG MAMOGRAFIA	2,50219E+12	MG	1	Rotina	R$ 20,00	Dra. Amanda Martins Durant de Souza	NAO	19/02/2025	10:19:32	19/02/2025	12:48:47	19/02/2025	14:23:12	21/02/2025	12:49:00	Assinado
CAISM - Centro de Atencao Integral a Saude da Mulher	Sueli Faria De Souza	7,02201E+14	MG MAMOGRAFIA	2,50219E+12	MG	1	Rotina	R$ 20,00	Dra. Amanda Martins Durant de Souza	NAO	19/02/2025	13:56:46	19/02/2025	15:46:46	20/02/2025	11:20:23	21/02/2025	15:47:00	Assinado
CAISM - Centro de Atencao Integral a Saude da Mulher	Maria De Fatima De Azevedo	7,04605E+14	MG MAMOGRAFIA	2,50219E+12	MG	1	Rotina	R$ 20,00	Dra. Amanda Martins Durant de Souza	NAO	19/02/2025	13:16:25	19/02/2025	15:46:46	20/02/2025	11:20:43	21/02/2025	15:47:00	Assinado
CAISM - Centro de Atencao Integral a Saude da Mulher	Silvia Afonso Pereira	2,5022E+11	MG MAMOGRAFIA	2,5022E+12	MG	1	Rotina	R$ 20,00	Dr. Alberto Luis Fukuda	NAO	20/02/2025	09:35:53	20/02/2025	13:10:01	20/02/2025	14:05:15	22/02/2025	13:10:00	Assinado
CAISM - Centro de Atencao Integral a Saude da Mulher	Selma Galdino Figueiredo	2,5022E+11	MG MAMOGRAFIA	2,5022E+12	MG	1	Rotina	R$ 20,00	Dr. Alberto Luis Fukuda	NAO	20/02/2025	09:22:25	20/02/2025	13:10:01	20/02/2025	14:05:28	22/02/2025	13:10:00	Assinado
CAISM - Centro de Atencao Integral a Saude da Mulher	Maria De Fatima Garcia	2,5022E+11	MG MAMOGRAFIA	2,5022E+12	MG	1	Rotina	R$ 20,00	Dr. Alberto Luis Fukuda	NAO	20/02/2025	07:59:56	20/02/2025	13:10:01	20/02/2025	14:05:59	22/02/2025	13:10:00	Assinado
CAISM - Centro de Atencao Integral a Saude da Mulher	Eurides Pereira De Oliveira Genari	2243082I1X	MG MAMOGRAFIA	2,5022E+12	MG	1	Rotina	R$ 20,00	Dra. Amanda Martins Durant de Souza	NAO	20/02/2025	14:49:55	20/02/2025	16:06:46	20/02/2025	18:45:51	22/02/2025	16:07:00	Assinado
CAISM - Centro de Atencao Integral a Saude da Mulher	Valdete Freire Pitros	9752862G	MG MAMOGRAFIA	2,5022E+12	MG	1	Rotina	R$ 20,00	Dra. Amanda Martins Durant de Souza	NAO	20/02/2025	14:05:42	20/02/2025	16:07:02	20/02/2025	18:46:11	22/02/2025	16:07:00	Assinado
CAISM - Centro de Atencao Integral a Saude da Mulher	Eva Maria Dos Santos Lau	279441605	MG MAMOGRAFIA	2,5022E+12	MG	1	Rotina	R$ 20,00	Dra. Amanda Martins Durant de Souza	NAO	20/02/2025	13:27:33	20/02/2025	16:07:02	20/02/2025	18:47:26	22/02/2025	16:07:00	Assinado
CAISM - Centro de Atencao Integral a Saude da Mulher	Rosa Mary Campos Santos	196492853	MG MAMOGRAFIA	2,5022E+12	MG	1	Rotina	R$ 20,00	Dra. Amanda Martins Durant de Souza	NAO	20/02/2025	13:47:19	20/02/2025	16:07:02	20/02/2025	18:49:18	22/02/2025	16:07:00	Assinado
CAISM - Centro de Atencao Integral a Saude da Mulher	Leonice De Paula Barboni	2,50221E+11	MG MAMOGRAFIA	2,50221E+12	MG	1	Rotina	R$ 20,00	Dr. Alberto Luis Fukuda	NAO	21/02/2025	09:47:10	21/02/2025	12:34:01	22/02/2025	05:34:15	23/02/2025	12:34:00	Assinado
CAISM - Centro de Atencao Integral a Saude da Mulher	Sueli Paulino Moreira Da Silva	2,50221E+11	MG MAMOGRAFIA	2,50221E+12	MG	1	Rotina	R$ 20,00	Dr. Alberto Luis Fukuda	NAO	21/02/2025	08:26:42	21/02/2025	12:34:01	22/02/2025	05:35:02	23/02/2025	12:34:00	Assinado
CAISM - Centro de Atencao Integral a Saude da Mulher	Geni Siqueira Soares Rodrigues	2,50221E+11	MG MAMOGRAFIA	2,50221E+12	MG	1	Rotina	R$ 20,00	Dr. Alberto Luis Fukuda	NAO	21/02/2025	08:55:03	21/02/2025	12:34:01	22/02/2025	05:35:44	23/02/2025	12:34:00	Assinado
CAISM - Centro de Atencao Integral a Saude da Mulher	Andreia Ipolito	2,50221E+11	MG MAMOGRAFIA	2,50221E+12	MG	1	Rotina	R$ 20,00	Dr. Alberto Luis Fukuda	NAO	21/02/2025	09:23:25	21/02/2025	12:34:01	22/02/2025	05:35:52	23/02/2025	12:34:00	Assinado
CAISM - Centro de Atencao Integral a Saude da Mulher	Adriana Bidoia Cordova	2,50221E+11	MG MAMOGRAFIA	2,50221E+12	MG	1	Rotina	R$ 20,00	Dr. Alberto Luis Fukuda	NAO	21/02/2025	10:16:05	21/02/2025	12:34:16	22/02/2025	05:36:10	23/02/2025	12:34:00	Assinado
CAISM - Centro de Atencao Integral a Saude da Mulher	Adriana Cristina Sanches Dos Santos	2,03158E+14	MG MAMOGRAFIA	2,50221E+12	MG	1	Rotina	R$ 20,00	Dr. Alberto Luis Fukuda	NAO	21/02/2025	14:14:04	21/02/2025	15:55:32	22/02/2025	05:36:18	23/02/2025	15:56:00	Assinado
CAISM - Centro de Atencao Integral a Saude da Mulher	Edinalda Barbosa Dos Santos	7,00061E+15	MG MAMOGRAFIA	2,50221E+12	MG	1	Rotina	R$ 20,00	Dr. Alberto Luis Fukuda	NAO	21/02/2025	13:48:14	21/02/2025	15:55:32	22/02/2025	05:36:26	23/02/2025	15:56:00	Assinado
CAISM - Centro de Atencao Integral a Saude da Mulher	Lindinalva Da Silva	7,02404E+14	MG MAMOGRAFIA	2,50221E+12	MG	1	Rotina	R$ 20,00	Dr. Alberto Luis Fukuda	NAO	21/02/2025	15:14:11	21/02/2025	15:55:47	22/02/2025	05:36:31	23/02/2025	15:56:00	Assinado
CAISM - Centro de Atencao Integral a Saude da Mulher	Maria Rita Do Nascimento	7,05004E+14	MG MAMOGRAFIA	2,50221E+12	MG	1	Rotina	R$ 20,00	Dr. Alberto Luis Fukuda	NAO	21/02/2025	14:41:05	21/02/2025	15:55:47	22/02/2025	05:36:35	23/02/2025	15:56:00	Assinado
CAISM - Centro de Atencao Integral a Saude da Mulher	Maria Conceicao Santana Santos	7,08505E+14	MG MAMOGRAFIA	2,50221E+12	MG	1	Rotina	R$ 20,00	Dr. Alberto Luis Fukuda	NAO	21/02/2025	13:24:04	21/02/2025	16:03:31	22/02/2025	05:36:39	23/02/2025	16:04:00	Assinado
CAISM - Centro de Atencao Integral a Saude da Mulher	Katia Aparecida Lourenco	2,50224E+11	MG MAMOGRAFIA	2,50224E+12	MG	1	Rotina	R$ 20,00	Dra. Luciana Costa Ramalho	NAO	24/02/2025	08:30:18	24/02/2025	11:44:02	24/02/2025	16:34:23	26/02/2025	11:44:00	Assinado
CAISM - Centro de Atencao Integral a Saude da Mulher	Rosimeire Gomes Torres	2,50224E+11	MG MAMOGRAFIA	2,50224E+12	MG	1	Rotina	R$ 20,00	Dra. Luciana Costa Ramalho	NAO	24/02/2025	09:29:04	24/02/2025	11:44:02	24/02/2025	16:35:31	26/02/2025	11:44:00	Assinado
CAISM - Centro de Atencao Integral a Saude da Mulher	Grazziele Ferreira Ramos Da Silva	2,50224E+11	MG MAMOGRAFIA	2,50224E+12	MG	1	Rotina	R$ 20,00	Dra. Luciana Costa Ramalho	NAO	24/02/2025	09:10:59	24/02/2025	11:44:02	24/02/2025	16:37:47	26/02/2025	11:44:00	Assinado
CAISM - Centro de Atencao Integral a Saude da Mulher	Luciana Silva	2,50224E+11	MG MAMOGRAFIA	2,50224E+12	MG	1	Rotina	R$ 20,00	Dra. Luciana Costa Ramalho	NAO	24/02/2025	09:39:45	24/02/2025	11:44:17	24/02/2025	16:38:25	26/02/2025	11:44:00	Reassinado
CAISM - Centro de Atencao Integral a Saude da Mulher	Julieta Pacheco De Andrade Silva	16788678Z	MG MAMOGRAFIA	2,50224E+12	MG	1	Rotina	R$ 20,00	Dr. Alberto Luis Fukuda	NAO	24/02/2025	13:16:15	24/02/2025	15:42:31	25/02/2025	11:45:24	26/02/2025	15:43:00	Assinado
CAISM - Centro de Atencao Integral a Saude da Mulher	Quiteria Siqueira Da Silva	20294983Z	MG MAMOGRAFIA	2,50224E+12	MG	1	Rotina	R$ 20,00	Dr. Alberto Luis Fukuda	NAO	24/02/2025	14:21:08	24/02/2025	15:42:31	25/02/2025	11:45:32	26/02/2025	15:43:00	Assinado
CAISM - Centro de Atencao Integral a Saude da Mulher	Marineide Alves Da Silva	7,08606E+15	MG MAMOGRAFIA	2,50224E+12	MG	1	Rotina	R$ 20,00	Dr. Alberto Luis Fukuda	NAO	24/02/2025	14:42:26	24/02/2025	15:42:31	25/02/2025	11:45:40	26/02/2025	15:43:00	Assinado
CAISM - Centro de Atencao Integral a Saude da Mulher	Liliane Souza Cavalheiro	412813476	MG MAMOGRAFIA	2,50224E+12	MG	1	Rotina	R$ 20,00	Dr. Alberto Luis Fukuda	NAO	24/02/2025	14:05:19	24/02/2025	15:42:31	25/02/2025	11:45:47	26/02/2025	15:43:00	Assinado
CAISM - Centro de Atencao Integral a Saude da Mulher	Claudia Dantas Oliveira	2,50226E+11	MG MAMOGRAFIA	2,50226E+12	MG	1	Rotina	R$ 20,00	Dr. Alberto Luis Fukuda	NAO	26/02/2025	09:33:00	26/02/2025	11:21:01	26/02/2025	14:18:48	28/02/2025	11:21:00	Assinado
CAISM - Centro de Atencao Integral a Saude da Mulher	Ana Darqui De Freitas Alveis	2,50226E+11	MG MAMOGRAFIA	2,50226E+12	MG	1	Rotina	R$ 20,00	Dr. Alberto Luis Fukuda	NAO	26/02/2025	08:06:09	26/02/2025	11:21:01	26/02/2025	14:18:56	28/02/2025	11:21:00	Reassinado
CAISM - Centro de Atencao Integral a Saude da Mulher	Kalila Emily Sodre Dos Reis	2,50226E+11	MG MAMOGRAFIA	2,50226E+12	MG	1	Rotina	R$ 20,00	Dr. Alberto Luis Fukuda	NAO	26/02/2025	08:54:05	26/02/2025	11:21:16	26/02/2025	14:19:03	28/02/2025	11:21:00	Assinado
CAISM - Centro de Atencao Integral a Saude da Mulher	Roberta Cristiany Fonseca	2,50226E+11	MG MAMOGRAFIA	2,50226E+12	MG	1	Rotina	R$ 20,00	Dr. Alberto Luis Fukuda	NAO	26/02/2025	09:54:45	26/02/2025	11:21:16	26/02/2025	14:19:41	28/02/2025	11:21:00	Assinado
CAISM - Centro de Atencao Integral a Saude da Mulher	Lilian Macedo De Melo Santos	2,50225E+11	MG MAMOGRAFIA	2,50225E+12	MG	1	Rotina	R$ 20,00	Dra. Amanda Martins Durant de Souza	NAO	25/02/2025	09:18:15	25/02/2025	12:58:17	26/02/2025	15:31:18	27/02/2025	12:58:00	Assinado
CAISM - Centro de Atencao Integral a Saude da Mulher	Ana Cristina Suzana De Souza Araujo	2,50225E+11	MG MAMOGRAFIA	2,50225E+12	MG	1	Rotina	R$ 20,00	Dra. Amanda Martins Durant de Souza	NAO	25/02/2025	08:03:58	25/02/2025	12:58:17	26/02/2025	15:31:43	27/02/2025	12:58:00	Assinado
CAISM - Centro de Atencao Integral a Saude da Mulher	Patricia Lima Gimenes	2,50225E+11	MG MAMOGRAFIA	2,50225E+12	MG	1	Rotina	R$ 20,00	Dra. Amanda Martins Durant de Souza	NAO	25/02/2025	09:38:59	25/02/2025	12:58:17	26/02/2025	15:33:17	27/02/2025	12:58:00	Assinado
CAISM - Centro de Atencao Integral a Saude da Mulher	Anita Batista Ipolito	6585701X	MG MAMOGRAFIA	2,50225E+12	MG	1	Rotina	R$ 20,00	Dra. Amanda Martins Durant de Souza	NAO	25/02/2025	14:42:14	25/02/2025	16:01:17	27/02/2025	09:19:27	27/02/2025	16:01:00	Assinado
CAISM - Centro de Atencao Integral a Saude da Mulher	Ana Lucia Vieira	25263036B09	MG MAMOGRAFIA	2,50225E+12	MG	1	Rotina	R$ 20,00	Dra. Amanda Martins Durant de Souza	NAO	25/02/2025	13:43:14	25/02/2025	16:01:17	27/02/2025	09:19:59	27/02/2025	16:01:00	Assinado
CAISM - Centro de Atencao Integral a Saude da Mulher	Nilza Zerbinatti Santana	89170064	MG MAMOGRAFIA	2,50225E+12	MG	1	Rotina	R$ 20,00	Dra. Amanda Martins Durant de Souza	NAO	25/02/2025	15:08:46	25/02/2025	16:01:17	27/02/2025	09:20:12	27/02/2025	16:01:00	Assinado
CAISM - Centro de Atencao Integral a Saude da Mulher	Luciene Vieira Da Silva	103585011	MG MAMOGRAFIA	2,50225E+12	MG	1	Rotina	R$ 20,00	Dra. Amanda Martins Durant de Souza	NAO	25/02/2025	13:23:11	25/02/2025	16:01:17	27/02/2025	09:20:29	27/02/2025	16:01:00	Assinado
CAISM - Centro de Atencao Integral a Saude da Mulher	Aparecida Cardoso Porto	209230794	MG MAMOGRAFIA	2,50225E+12	MG	1	Rotina	R$ 20,00	Dra. Amanda Martins Durant de Souza	NAO	25/02/2025	14:17:42	25/02/2025	16:01:32	27/02/2025	09:23:13	27/02/2025	16:02:00	Assinado
CAISM - Centro de Atencao Integral a Saude da Mulher	Marilene Araujo Da Costa	7,04002E+14	MG MAMOGRAFIA	2,50226E+12	MG	1	Rotina	R$ 20,00	Dra. Amanda Martins Durant de Souza	NAO	26/02/2025	13:16:35	26/02/2025	15:56:02	27/02/2025	11:06:44	28/02/2025	15:56:00	Assinado
CAISM - Centro de Atencao Integral a Saude da Mulher	Leila De Alcantara Braga Soares	7,05009E+14	MG MAMOGRAFIA	2,50226E+12	MG	1	Rotina	R$ 20,00	Dra. Amanda Martins Durant de Souza	NAO	26/02/2025	13:39:47	26/02/2025	15:56:02	27/02/2025	11:06:55	28/02/2025	15:56:00	Assinado
CAISM - Centro de Atencao Integral a Saude da Mulher	Alexandra Aparecida Manoel Souto	7,02605E+14	MG MAMOGRAFIA	2,50226E+12	MG	1	Rotina	R$ 20,00	Dra. Amanda Martins Durant de Souza	NAO	26/02/2025	14:22:43	26/02/2025	15:56:02	27/02/2025	11:07:20	28/02/2025	15:56:00	Assinado
CAISM - Centro de Atencao Integral a Saude da Mulher	Cristina Evangelista De Oliveira Moraes	7,03409E+14	MG MAMOGRAFIA	2,50226E+12	MG	1	Rotina	R$ 20,00	Dra. Amanda Martins Durant de Souza	NAO	26/02/2025	14:52:21	26/02/2025	15:56:02	27/02/2025	11:08:57	28/02/2025	15:56:00	Assinado
CAISM - Centro de Atencao Integral a Saude da Mulher	Marina Lima Dos Santos	2,50227E+11	MG MAMOGRAFIA	2,50227E+12	MG	1	Rotina	R$ 20,00	Dr. Cesar Amaral de Camargo Penteado	NAO	27/02/2025	09:03:07	27/02/2025	13:07:31	28/02/2025	00:01:23	01/03/2025	13:08:00	Assinado
CAISM - Centro de Atencao Integral a Saude da Mulher	Silvana Aparecida Cruz Dos Santos	2,50227E+11	MG MAMOGRAFIA	2,50227E+12	MG	1	Rotina	R$ 20,00	Dr. Cesar Amaral de Camargo Penteado	NAO	27/02/2025	08:24:36	27/02/2025	13:07:31	28/02/2025	00:01:49	01/03/2025	13:08:00	Assinado
CAISM - Centro de Atencao Integral a Saude da Mulher	Maria Do Carmo Silva De Siqueira	2,50227E+11	MG MAMOGRAFIA	2,50227E+12	MG	1	Rotina	R$ 20,00	Dr. Cesar Amaral de Camargo Penteado	NAO	27/02/2025	09:14:32	27/02/2025	13:07:31	28/02/2025	00:02:01	01/03/2025	13:08:00	Assinado
CAISM - Centro de Atencao Integral a Saude da Mulher	Ruta De Araujo Silva Dias	2,50227E+11	MG MAMOGRAFIA	2,50227E+12	MG	1	Rotina	R$ 20,00	Dr. Cesar Amaral de Camargo Penteado	NAO	27/02/2025	08:30:53	27/02/2025	13:07:31	28/02/2025	00:02:08	01/03/2025	13:08:00	Assinado
CAISM - Centro de Atencao Integral a Saude da Mulher	Jacira Nunes	203109399	MG MAMOGRAFIA	2,50227E+12	MG	1	Rotina	R$ 20,00	Dr. Cesar Amaral de Camargo Penteado	NAO	27/02/2025	13:44:26	27/02/2025	16:15:16	28/02/2025	01:23:36	01/03/2025	16:15:00	Assinado
CAISM - Centro de Atencao Integral a Saude da Mulher	Lindismar Pires De Carvalho	543284608	MG MAMOGRAFIA	2,50227E+12	MG	1	Rotina	R$ 20,00	Dr. Cesar Amaral de Camargo Penteado	NAO	27/02/2025	13:29:15	27/02/2025	16:15:16	28/02/2025	01:23:42	01/03/2025	16:15:00	Assinado
CAISM - Centro de Atencao Integral a Saude da Mulher	Edjane Da Silva Passos	271422610	MG MAMOGRAFIA	2,50227E+12	MG	1	Rotina	R$ 20,00

Prefeitura do Município de Osasco

Secretaria de Finanças

Nota Fiscal Eletrônica de Serviços Prestados - NF-e

Esta Nota Fiscal substitui o Recibo Provisório Nº: **165** Emitido em: **10/03/2025**

Série: E Nota No.: 3385 Emissão: 11/03/2025

PRESTADOR DE SERVIÇOS

Razão Social/Nome: **ONE LAUDOS DIAGNOSTICOS MEDICOS LTDA**
CNPJ/CPF: **24.516.372/0001-33** Inscrição Municipal: **0000142533**
Endereço: **RUA CÔNEGO AFONSO, 57 - Centro - 06010080**
Município: **Osasco** UF: **SP**
Fone: **(11) 4191-0588**

TOMADOR DO SERVIÇO

Razão Social/Nome: **BIOGESP - ASSOCIACAO DE GESTAO E EXECUCAO DE SERVICOS PUBLICOS E SOCIAIS**
CNPJ/CPF: **26.702.577/0001-39** Inscrição Municipal:
Endereço: **Rua CARDEAL ARCOVERDE, 1641 - PINHEIROS - 05407002**
Município: **Sao Paulo** UF: **SP**
País: **Brasil**

ATIVIDADE: 4.02 - Análises clínicas, patologia, eletricidade médica, radioterapia, quimioterapia, ultra-sonografia, ressonância magnética, radiologia, tomografia e congêneres.

DESCRIÇÃO DOS SERVIÇOS E OUTRAS INFORMAÇÕES:

PRESTACAO DE SERVICOS MEDICOS EM TELERRADIOLOGIA
COMPETENCIA: 02/2025

LIQUIDO R$ 12.310,21
VENCIMENTO: 31/03/2025

Deposito Bancario:
BANCO UNIPRIME (084)
Agencia 1080
C/C 3901-2
CNPJ 24.516.372/0001-33

(A)		C = (A)		(E)	F=(C*E%)	
Valor Serviço		Base de Cálculo		Alíq. (%):	Valor ISS	**Ref.:**
13.116,90		13.116,90		3,00	393,51	**03/2025**

Impostos Adicionais (Os valores informados são de responsabilidade do emissor):			(A)
IR (R$): 196,75	Cofins (R$): 393,50	CSLL (R$): 131,16	**Valor Total da Nota**
INSS (R$):	Pis/Pasep (R$): 85,25	Outros (R$):	**13.116,90**

Verifique a autenticidade desta nota no site http://nfe.osasco.sp.gov.br através do código: ***DWSCQYPS***

INFORMAÇÕES ADICIONAIS:

Nota fiscal emitida em 11/03/2025 às 13:33
ISS Devido pelo Prestador do Serviço
Prestador de Serviço enquadrado em regime de 'ISS Auto-Lançado'

ZapSign cae3b898-76da-4c70-87c6-588f88c605a7. Documento assinado eletronicamente, conforme MP 2.200-2/2001 e Lei 14.063/2020.

Relatório de Assinaturas

Datas e horários em UTC-0300 (America/Sao_Paulo)
Última atualização em 24 Julho 2025, 16:59:38

Status: Assinado
Documento: NF-3385
Número: cae3b898-76da-4c70-87c6-588f88c605a7
Data da criação: 24 Julho 2025, 16:59:15
Hash do documento original (SHA256): 3cd25703a8ae22095850a092c32c12c1fde40a42afe66895b9a7d07abfdb2947

Assinaturas

1 de 1 Assinaturas

Assinado via ZapSign by Truora

JAIR AMORIM
Data e hora da assinatura: 24/07/2025 16:59:37
Token: 80494455-af88-467f-b210-2a051e5cddca

Assinatura

Jair Amorim

Pontos de autenticação:

Telefone: + 5521996433103

E-mail: adm.direcao@biogesp.org.br
Nível de segurança: Validado por código único enviado por e-mail

IP: 72.44.22.53
Dispositivo: Mozilla/5.0 (Windows NT 10.0; Win64; x64) AppleWebKit/537.36 (KHTML, like Gecko) Chrome/139.0.0.0 Safari/537.36 Edg/139.0.0.0

INTEGRIDADE CERTIFICADA - ICP-BRASIL

Assinaturas eletrônicas e físicas têm igual validade legal, conforme MP 2.200-2/2001 e Lei 14.063/2020.
Confirme a integridade do documento aqui.

Este Log é exclusivo e parte integrante do documento número cae3b898-76da-4c70-87c6-588f88c605a7, segundo os Termos de Uso da ZapSign , disponíveis em zapsign.com.br

Santander

Internet Banking Empresarial

BIOGESP ASSOCIACAO DE GESTAO E EXECUCAO **Agência:** 0123 **Conta:** 130043711

Pronto! O pagamento foi realizado. Fazer outro Pix

Comprovante do Pix

Valor pago
R$ 12.310,21

Forma de pagamento
Ag 0123 Cc 13004371-1

Mensagem para o recebedor
REFERENTE A NF 3385

Dados do recebedor

Nome
One Laudos Diagnosticos Medicos Eireli

CNPJ / CPF
24.***.***/****-33

Instituição
UNIPRIME COOPCENTRAL LTDA.

Conta destino
Ag 1080 Cc 39012

Dados do pagador

De
BIOGESP ASSOCIACAO DE GESTAO E EXECUCAO

CNPJ / CPF
26.***.***/****-39

Instituição
BANCO SANTANDER (BRASIL) S.A.

ID/Transação
E90400888202508251503449693503 54

Data e hora da transação
25/08/2025 - 12:03:40

Código de autenticação
IBE06087E0541AD054533A6

Central de Atendimento Santander Empresarial
4004-2125 (Regiões Metropolitanas)
0800 726 2125 (Demais Localidades)
0800 723 5007 (Pessoas com deficiência auditiva ou de fala)

SAC - Atendimento 24h por dia, todos os dias.
0800 762 7777
0800 771 0401 (Pessoas com deficiência auditiva ou de fala)
Ouvidoria - Das 9h às 18h, de segunda a sexta-feira, exceto feriado.
0800 726 0322
0800 771 0301 (Pessoas com deficiência auditiva ou de fala)

Prefeitura do Município de Osasco

Secretaria de Finanças

Nota Fiscal Eletrônica de Serviços Prestados - NF-e

Esta Nota Fiscal substitui o Recibo Provisório Nº: **227** Emitido em: **10/04/2025**

Série: E Nota No.: 3505 Emissão: 10/04/2025

PRESTADOR DE SERVIÇOS

Razão Social/Nome: **ONE LAUDOS DIAGNOSTICOS MEDICOS LTDA**
CNPJ/CPF: **24.516.372/0001-33** Inscrição Municipal: **0000142533**
Endereço: **RUA CÔNEGO AFONSO, 57 - Centro - 06010080**
Município: **Osasco** UF: **SP**
Fone: **(11) 4191-0588**

TOMADOR DO SERVIÇO

Razão Social/Nome: **BIOGESP - ASSOCIACAO DE GESTAO E EXECUCAO DE SERVICOS PUBLICOS E SOCIAIS**
CNPJ/CPF: **26.702.577/0001-39** Inscrição Municipal:
Endereço: **Rua CARDEAL ARCOVERDE, 1641 - PINHEIROS - 05407002**
Município: **Sao Paulo** UF: **SP**
País: **Brasil**

ATIVIDADE: 4.02 - Análises clínicas, patologia, eletricidade médica, radioterapia, quimioterapia, ultra-sonografia, ressonância magnética, radiologia, tomografia e congêneres.

DESCRIÇÃO DOS SERVIÇOS E OUTRAS INFORMAÇÕES:

PRESTACAO DE SERVICOS MEDICOS EM TELERRADIOLOGIA
COMPETENCIA: 03/2025

LIQUIDO R$ 3.360,00
VENCIMENTO: 31/03/2025

Deposito Bancario:
BANCO UNIPRIME (099)
Agencia 1080
C/C 3901-2
CNPJ 24.516.372/0001-33

(A)		C = (A)		(E)	F=(C*E%)	
Valor Serviço		Base de Cálculo		Alíq. (%):	Valor ISS	**Ref.:**
3.360,00		3.360,00		3,00	100,80	**04/2025**

Impostos Adicionais (Os valores informados são de responsabilidade do emissor):			(A)
IR (R$): 50,40	Cofins (R$): 100,80	CSLL (R$): 33,60	**Valor Total da Nota**
INSS (R$):	Pis/Pasep (R$): 21,84	Outros (R$):	**3.360,00**

Verifique a autenticidade desta nota no site http://nfe.osasco.sp.gov.br através do código: ***WPNAWNIB***

INFORMAÇÕES ADICIONAIS:

Nota fiscal emitida em 10/04/2025 às 15:45
ISS Devido pelo Prestador do Serviço
Prestador de Serviço enquadrado em regime de 'ISS Auto-Lançado'

ZapSign 86b3bc23-4e0e-4fd0-995e-78219f3bd817. Documento assinado eletronicamente, conforme MP 2.200-2/2001 e Lei 14.063/2020.

Relatório de Assinaturas

Datas e horários em UTC-0300 (America/Sao_Paulo)
Última atualização em 23 Julho 2025, 16:25:39

ZapSign By Truora

Status: Assinado
Documento: NF-3505
Número: 86b3bc23-4e0e-4fd0-995e-78219f3bd817
Data da criação: 23 Julho 2025, 16:25:09
Hash do documento original (SHA256): ffc89cb120573e60a4cf096fcc0cc53064f1d68a0c193e1a9db0f1a1bdb1e189

Assinaturas

1 de 1 Assinaturas

Assinado via ZapSign by Truora

JAIR AMORIM
Data e hora da assinatura: 23/07/2025 16:25:38
Token: d6fe259a-8e61-4f16-892e-ec78f722e707

Assinatura

Jair Amorim

Pontos de autenticação:

Telefone: + 5521996433103

E-mail: adm.direcao@biogesp.org.br
Nível de segurança: Validado por código único enviado por e-mail

IP: 72.44.22.53
Dispositivo: Mozilla/5.0 (Windows NT 10.0; Win64; x64) AppleWebKit/537.36 (KHTML, like Gecko) Chrome/139.0.0.0 Safari/537.36 Edg/139.0.0.0

INTEGRIDADE CERTIFICADA - ICP-BRASIL

Assinaturas eletrônicas e físicas têm igual validade legal, conforme MP 2.200-2/2001 e Lei 14.063/2020.
Confirme a integridade do documento aqui.

Este Log é exclusivo e parte integrante do documento número 86b3bc23-4e0e-4fd0-995e-78219f3bd817, segundo os Termos de Uso da ZapSign , disponíveis em zapsign.com.br

Santander

Internet Banking Empresarial

BIOGESP ASSOCIACAO DE GESTAO E EXECUCAO **Agência:** 0123 **Conta:** 130043711

Pronto! O pagamento foi realizado. Fazer outro Pix

Comprovante do Pix

Valor pago
R$ 3.360,00

Forma de pagamento
Ag 0123 Cc 13004371-1

Mensagem para o recebedor
REFERENTE A NF 3505

Dados do recebedor

Nome
One Laudos Diagnosticos Medicos Eireli

CNPJ / CPF
24.***.***/****-33

Instituição
UNIPRIME COOPCENTRAL LTDA.

Conta destino
Ag 1080 Cc 39012

Dados do pagador

De
BIOGESP ASSOCIACAO DE GESTAO E EXECUCAO

CNPJ / CPF
26.***.***/****-39

Instituição
BANCO SANTANDER (BRASIL) S.A.

ID/Transação
E90400888202508251504449694496O2

Data e hora da transação
25/08/2025 - 12:05:21

Código de autenticação
IBE06C86D4399FB1940DB85

Central de Atendimento Santander Empresarial
4004-2125 (Regiões Metropolitanas)
0800 726 2125 (Demais Localidades)
0800 723 5007 (Pessoas com deficiência auditiva ou de fala)

SAC - Atendimento 24h por dia, todos os dias.
0800 762 7777
0800 771 0401 (Pessoas com deficiência auditiva ou de fala)
Ouvidoria - Das 9h às 18h, de segunda a sexta-feira, exceto feriado.
0800 726 0322
0800 771 0301 (Pessoas com deficiência auditiva ou de fala)

CAISM - CENTRO DE ATENÇÃO INTEGRAL A SAÚDE DA MULHER - MARÇO
MODALIDADE
MAMOGRAFIA
MAMOGRAFIA ROTINA
TOTALIZADORA

QUANTIDADE	**VALOR**
168	R$ 20,00
168	

TOTAL
R$ 3.360,00
R$ 3.360,00



EMPRESA	NOME PACIENTE	CODIGO PACIENTE	ESTUDO DESCRICAO	NUMERO DE ACESSO	MODALIDADE	QUANTIDADE	PRIORIDADE	VALOR	MEDICO	DUPLICADO	DATA REALIZACAO	HORA REALIZACAO	DATA TRANSFERENCIA	HORA TRANSFERENCIA	DATA LAUDO	HORA LAUDO	DATA PRAZO	HORA PRAZO	STATUS
CAISM - Centro de Atencao Integral a Saude da Mulher	Marcia Maria Da Conceicao Da Silva	2,50228E+11	MG MAMOGRAFIA	2,50228E+12	MG	1	Rotina	R$ 20,00	Dr. Alberto Luis Fukuda	NAO	28/02/2025	08:16:46	28/02/2025	12:21:02	01/03/2025	06:04:07	02/03/2025	12:21:00	Assinado
CAISM - Centro de Atencao Integral a Saude da Mulher	Rita Rosa Da Silva	2,50228E+11	MG MAMOGRAFIA	2,50228E+12	MG	1	Rotina	R$ 20,00	Dr. Alberto Luis Fukuda	NAO	28/02/2025	08:01:51	28/02/2025	12:21:02	01/03/2025	06:04:14	02/03/2025	12:21:00	Assinado
CAISM - Centro de Atencao Integral a Saude da Mulher	Debora Ferreira De Souza	2,50228E+11	MG MAMOGRAFIA	2,50228E+12	MG	1	Rotina	R$ 20,00	Dr. Alberto Luis Fukuda	NAO	28/02/2025	08:28:08	28/02/2025	12:21:02	01/03/2025	06:04:21	02/03/2025	12:21:00	Assinado
CAISM - Centro de Atencao Integral a Saude da Mulher	Vera Lucia Alves De Souza	7,00009E+14	MG MAMOGRAFIA	2,50228E+12	MG	1	Rotina	R$ 20,00	Dr. Alberto Luis Fukuda	NAO	28/02/2025	14:18:27	28/02/2025	15:59:31	01/03/2025	06:31:05	02/03/2025	16:00:00	Assinado
CAISM - Centro de Atencao Integral a Saude da Mulher	Delzanira Souza Letieri	7,02908E+14	MG MAMOGRAFIA	2,50228E+12	MG	1	Rotina	R$ 20,00	Dr. Alberto Luis Fukuda	NAO	28/02/2025	14:43:25	28/02/2025	15:59:31	01/03/2025	06:31:13	02/03/2025	16:00:00	Assinado
CAISM - Centro de Atencao Integral a Saude da Mulher	Elizabete Candida Ferreira Cardoso	7,048E+14	MG MAMOGRAFIA	2,50228E+12	MG	1	Rotina	R$ 20,00	Dr. Alberto Luis Fukuda	NAO	28/02/2025	13:56:39	28/02/2025	15:59:31	01/03/2025	06:31:18	02/03/2025	16:00:00	Assinado
CAISM - Centro de Atencao Integral a Saude da Mulher	Valquiria Trindade Da Silva Souza5	7,08604E+14	MG MAMOGRAFIA	2,50228E+12	MG	1	Rotina	R$ 20,00	Dr. Alberto Luis Fukuda	NAO	28/02/2025	13:20:15	28/02/2025	15:59:31	01/03/2025	06:31:22	02/03/2025	16:00:00	Assinado
CAISM - Centro de Atencao Integral a Saude da Mulher	Ana Rosa Dos Reisa	7,08208E+14	MG MAMOGRAFIA	2,50228E+12	MG	1	Rotina	R$ 20,00	Dr. Alberto Luis Fukuda	NAO	28/02/2025	15:38:30	28/02/2025	15:59:16	01/03/2025	06:31:38	02/03/2025	15:59:00	Assinado
CAISM - Centro de Atencao Integral a Saude da Mulher	Eliana Pereira Da Silva Marcelino	7,00003E+14	MG MAMOGRAFIA	2,50305E+12	MG	1	Rotina	R$ 20,00	Dra. Amanda Martins Durant de Souza	NAO	05/03/2025	13:22:54	05/03/2025	15:32:47	06/03/2025	11:51:14	07/03/2025	15:33:00	Assinado
CAISM - Centro de Atencao Integral a Saude da Mulher	Edna Luiz Da Silva Santos	7,01101E+14	MG MAMOGRAFIA	2,50305E+12	MG	1	Rotina	R$ 20,00	Dra. Amanda Martins Durant de Souza	NAO	05/03/2025	14:16:37	05/03/2025	15:32:47	06/03/2025	11:51:59	07/03/2025	15:33:00	Assinado
CAISM - Centro de Atencao Integral a Saude da Mulher	Marilene Gomes Querobino	2,0946+14	MG MAMOGRAFIA	2,50305E+12	MG	1	Rotina	R$ 20,00	Dra. Amanda Martins Durant de Souza	NAO	05/03/2025	13:41:07	05/03/2025	15:32:47	06/03/2025	11:52:28	07/03/2025	15:33:00	Assinado
CAISM - Centro de Atencao Integral a Saude da Mulher	Helena Francisca De Jesus Da Silva	7,00402E+14	MG MAMOGRAFIA	2,50305E+12	MG	1	Rotina	R$ 20,00	Dra. Amanda Martins Durant de Souza	NAO	05/03/2025	16:10:13	05/03/2025	16:29:32	06/03/2025	12:49:00	07/03/2025	16:30:00	Assinado
CAISM - Centro de Atencao Integral a Saude da Mulher	Nelira Caporal Da Silva	2,50306E+11	MG MAMOGRAFIA	2,50306E+12	MG	1	Rotina	R$ 20,00	Dr. Alberto Luis Fukuda	NAO	06/03/2025	10:11:49	06/03/2025	12:59:01	06/03/2025	14:31:51	08/03/2025	12:59:00	Assinado
CAISM - Centro de Atencao Integral a Saude da Mulher	Rose Mary De Brito Monteiro	2,50306E+11	MG MAMOGRAFIA	2,50306E+12	MG	1	Rotina	R$ 20,00	Dr. Alberto Luis Fukuda	NAO	06/03/2025	09:46:37	06/03/2025	12:59:01	06/03/2025	14:31:57	08/03/2025	12:59:00	Assinado
CAISM - Centro de Atencao Integral a Saude da Mulher	Sueli Aparecida De Lima Martins	2,50306E+11	MG MAMOGRAFIA	2,50306E+12	MG	1	Rotina	R$ 20,00	Dr. Alberto Luis Fukuda	NAO	06/03/2025	08:43:14	06/03/2025	12:59:01	06/03/2025	14:32:10	08/03/2025	12:59:00	Assinado
CAISM - Centro de Atencao Integral a Saude da Mulher	Vilma Santos De Oliveira	2,50306E+11	MG MAMOGRAFIA	2,50306E+12	MG	1	Rotina	R$ 20,00	Dr. Alberto Luis Fukuda	NAO	06/03/2025	09:24:24	06/03/2025	12:59:16	06/03/2025	14:32:18	08/03/2025	12:59:00	Assinado
CAISM - Centro de Atencao Integral a Saude da Mulher	Edite Da Silva Araujo	539456147	MG MAMOGRAFIA	2,50306E+12	MG	1	Rotina	R$ 20,00	Dr. Cesar Amaral de Camargo Penteado	NAO	06/03/2025	13:40:40	06/03/2025	16:10:01	06/03/2025	23:21:54	08/03/2025	16:10:00	Assinado
CAISM - Centro de Atencao Integral a Saude da Mulher	Juliana De Souza Rocha	416937871	MG MAMOGRAFIA	2,50306E+12	MG	1	Rotina	R$ 20,00	Dr. Cesar Amaral de Camargo Penteado	NAO	06/03/2025	13:25:33	06/03/2025	16:10:01	06/03/2025	23:22:33	08/03/2025	16:10:00	Assinado
CAISM - Centro de Atencao Integral a Saude da Mulher	Vera Lucia Silva	107565651	MG MAMOGRAFIA	2,50306E+12	MG	1	Rotina	R$ 20,00	Dr. Cesar Amaral de Camargo Penteado	NAO	06/03/2025	13:57:50	06/03/2025	16:10:01	06/03/2025	23:23:23	08/03/2025	16:10:00	Assinado
CAISM - Centro de Atencao Integral a Saude da Mulher	Dirce Nanci Rhein	138458959	MG MAMOGRAFIA	2,50306E+12	MG	1	Rotina	R$ 20,00	Dr. Cesar Amaral de Camargo Penteado	NAO	06/03/2025	14:18:02	06/03/2025	16:09:46	06/03/2025	23:23:53	08/03/2025	16:10:00	Assinado
CAISM - Centro de Atencao Integral a Saude da Mulher	Edilene Ferreira Da Silva	2,50307E+11	MG MAMOGRAFIA	2,50307E+12	MG	1	Rotina	R$ 20,00	Dr. Alberto Luis Fukuda	NAO	07/03/2025	09:57:36	07/03/2025	12:07:31	08/03/2025	06:38:52	09/03/2025	12:08:00	Assinado
CAISM - Centro de Atencao Integral a Saude da Mulher	Elis Goreti Bertacini	2,50307E+11	MG MAMOGRAFIA	2,50307E+12	MG	1	Rotina	R$ 20,00	Dr. Alberto Luis Fukuda	NAO	07/03/2025	09:02:38	07/03/2025	12:07:31	08/03/2025	06:39:09	09/03/2025	12:08:00	Assinado
CAISM - Centro de Atencao Integral a Saude da Mulher	Lelice Brito Da Paixao	2,50307E+11	MG MAMOGRAFIA	2,50307E+12	MG	1	Rotina	R$ 20,00	Dr. Alberto Luis Fukuda	NAO	07/03/2025	09:41:26	07/03/2025	12:07:46	08/03/2025	06:39:18	09/03/2025	12:08:00	Assinado
CAISM - Centro de Atencao Integral a Saude da Mulher	Elizete Souza Brito	2,50307E+11	MG MAMOGRAFIA	2,50307E+12	MG	1	Rotina	R$ 20,00	Dr. Alberto Luis Fukuda	NAO	07/03/2025	08:32:58	07/03/2025	12:07:46	08/03/2025	06:39:33	09/03/2025	12:08:00	Assinado
CAISM - Centro de Atencao Integral a Saude da Mulher	Lucimara Dos Santos Silva	7,08704E+14	MG MAMOGRAFIA	2,50307E+12	MG	1	Rotina	R$ 20,00	Dr. Alberto Luis Fukuda	NAO	07/03/2025	13:50:05	07/03/2025	16:15:32	08/03/2025	06:41:31	09/03/2025	16:16:00	Assinado
CAISM - Centro de Atencao Integral a Saude da Mulher	Alvina Elea Melo Schutz Da Cantanti	7,04204E+14	MG MAMOGRAFIA	2,50307E+12	MG	1	Rotina	R$ 20,00	Dr. Alberto Luis Fukuda	NAO	07/03/2025	13:30:18	07/03/2025	16:15:32	08/03/2025	06:41:35	09/03/2025	16:16:00	Assinado
CAISM - Centro de Atencao Integral a Saude da Mulher	Ana Maria Dutra	2,5031E+11	MG MAMOGRAFIA	2,5031E+12	MG	1	Rotina	R$ 20,00	Dr. Alberto Luis Fukuda	NAO	10/03/2025	09:34:24	10/03/2025	11:05:01	10/03/2025	18:16:18	12/03/2025	11:05:00	Assinado
CAISM - Centro de Atencao Integral a Saude da Mulher	Terezinha Da Silva Sousa	2,5031E+11	MG MAMOGRAFIA	2,5031E+12	MG	1	Rotina	R$ 20,00	Dr. Alberto Luis Fukuda	NAO	10/03/2025	09:11:48	10/03/2025	11:05:01	10/03/2025	18:16:21	12/03/2025	11:05:00	Assinado
CAISM - Centro de Atencao Integral a Saude da Mulher	Maria Emilia Santos Menezes Vido	2,5031E+11	MG MAMOGRAFIA	2,5031E+12	MG	1	Rotina	R$ 20,00	Dr. Alberto Luis Fukuda	NAO	10/03/2025	08:01:13	10/03/2025	11:05:01	10/03/2025	18:16:31	12/03/2025	11:05:00	Assinado
CAISM - Centro de Atencao Integral a Saude da Mulher	Rosangela Salvelo Dos Reis	2,5031E+11	MG MAMOGRAFIA	2,5031E+12	MG	1	Rotina	R$ 20,00	Dr. Alberto Luis Fukuda	NAO	10/03/2025	10:15:39	10/03/2025	11:05:16	10/03/2025	18:16:51	12/03/2025	11:05:00	Assinado
CAISM - Centro de Atencao Integral a Saude da Mulher	Maria Rosa Passos	2,5031E+11	MG MAMOGRAFIA	2,5031E+12	MG	1	Rotina	R$ 20,00	Dr. Alberto Luis Fukuda	NAO	10/03/2025	10:29:46	10/03/2025	11:05:16	10/03/2025	18:16:57	12/03/2025	11:05:00	Assinado
CAISM - Centro de Atencao Integral a Saude da Mulher	Benedita Rosa	2,5031E+11	MG MAMOGRAFIA	2,5031E+12	MG	1	Rotina	R$ 20,00	Dr. Alberto Luis Fukuda	NAO	10/03/2025	08:19:24	10/03/2025	11:05:16	10/03/2025	18:17:02	12/03/2025	11:05:00	Assinado
CAISM - Centro de Atencao Integral a Saude da Mulher	Alcinda Santos Da Silva	2,5031E+11	MG MAMOGRAFIA	2,5031E+12	MG	1	Rotina	R$ 20,00	Dr. Alberto Luis Fukuda	NAO	10/03/2025	08:50:11	10/03/2025	11:05:16	10/03/2025	18:17:12	12/03/2025	11:05:00	Assinado
CAISM - Centro de Atencao Integral a Saude da Mulher	Nadir Pego Martins Ferrez	06118415846	MG MAMOGRAFIA	2,5031E+12	MG	1	Rotina	R$ 20,00	Dr. Alberto Luis Fukuda	NAO	10/03/2025	14:30:25	10/03/2025	16:14:46	10/03/2025	18:24:28	12/03/2025	16:15:00	Assinado
CAISM - Centro de Atencao Integral a Saude da Mulher	Rosalina Madaleno Minuncio	153787405	MG MAMOGRAFIA	2,5031E+12	MG	1	Rotina	R$ 20,00	Dr. Alberto Luis Fukuda	NAO	10/03/2025	14:45:58	10/03/2025	16:14:46	10/03/2025	18:24:33	12/03/2025	16:15:00	Assinado
CAISM - Centro de Atencao Integral a Saude da Mulher	Rosangela Gomes De Souza	41945166568	MG MAMOGRAFIA	2,5031E+12	MG	1	Rotina	R$ 20,00	Dr. Alberto Luis Fukuda	NAO	10/03/2025	13:45:42	10/03/2025	16:14:46	10/03/2025	18:24:50	12/03/2025	16:15:00	Assinado
CAISM - Centro de Atencao Integral a Saude da Mulher	Angelina Vital Santos	7,00203E+14	MG MAMOGRAFIA	2,5031E+12	MG	1	Rotina	R$ 20,00	Dr. Alberto Luis Fukuda	NAO	10/03/2025	13:17:37	10/03/2025	16:14:46	10/03/2025	18:24:54	12/03/2025	16:15:00	Assinado
CAISM - Centro de Atencao Integral a Saude da Mulher	Marilene Do Espirito Santo Passos Silva	15532153892	MG MAMOGRAFIA	2,5031E+12	MG	1	Rotina	R$ 20,00	Dr. Alberto Luis Fukuda	NAO	10/03/2025	15:49:31	10/03/2025	16:14:46	10/03/2025	18:25:01	12/03/2025	16:15:00	Assinado
CAISM - Centro de Atencao Integral a Saude da Mulher	Izabel Cristina Magalhaes	12679391	MG MAMOGRAFIA	2,5031E+12	MG	1	Rotina	R$ 20,00	Dr. Alberto Luis Fukuda	NAO	10/03/2025	14:04:26	10/03/2025	16:14:46	10/03/2025	18:25:07	12/03/2025	16:15:00	Assinado
CAISM - Centro de Atencao Integral a Saude da Mulher	Doralice Correia De Melo	125736411	MG MAMOGRAFIA	2,5031E+12	MG	1	Rotina	R$ 20,00	Dr. Alberto Luis Fukuda	NAO	10/03/2025	15:02:15	10/03/2025	16:14:46	10/03/2025	18:25:13	12/03/2025	16:15:00	Assinado
CAISM - Centro de Atencao Integral a Saude da Mulher	Aluzia De Oliveira Dos Santos	124488328	MG MAMOGRAFIA	2,5031E+12	MG	1	Rotina	R$ 20,00	Dr. Alberto Luis Fukuda	NAO	10/03/2025	15:33:44	10/03/2025	16:14:46	10/03/2025	18:25:17	12/03/2025	16:15:00	Assinado
CAISM - Centro de Atencao Integral a Saude da Mulher	Lucimar Araujo Damasceno	18906399	MG MAMOGRAFIA	2,5031E+12	MG	1	Rotina	R$ 20,00	Dr. Alberto Luis Fukuda	NAO	10/03/2025	15:22:09	10/03/2025	16:14:46	10/03/2025	18:25:22	12/03/2025	16:15:00	Assinado
CAISM - Centro de Atencao Integral a Saude da Mulher	Sonia Cristina Machado	05666648813	MG MAMOGRAFIA	2,5031E+12	MG	1	Rotina	R$ 20,00	Dr. Alberto Luis Fukuda	NAO	10/03/2025	13:33:13	10/03/2025	16:14:46	10/03/2025	18:26:05	12/03/2025	16:15:00	Assinado
CAISM - Centro de Atencao Integral a Saude da Mulher	Maria Lucia Pacheco Balsbem	2,5031E+11	MG MAMOGRAFIA	2,5031E+12	MG	1	Rotina	R$ 20,00	Dr. Alberto Luis Fukuda	NAO	10/03/2025	08:37:56	10/03/2025	11:05:16	11/03/2025	08:58:14	13/03/2025	08:45:00	Assinado
CAISM - Centro de Atencao Integral a Saude da Mulher	Eliane Santos De Almeida	2,50311E+11	MG MAMOGRAFIA	2,50311E+12	MG	1	Rotina	R$ 20,00	Dra. Amanda Martins Durant de Souza	NAO	11/03/2025	09:49:04	11/03/2025	13:02:17	12/03/2025	13:54:43	13/03/2025	13:02:00	Assinado
CAISM - Centro de Atencao Integral a Saude da Mulher	Camila Santinelli Ferreira	2,50311E+11	MG MAMOGRAFIA	2,50311E+12	MG	1	Rotina	R$ 20,00	Dra. Amanda Martins Durant de Souza	NAO	11/03/2025	11:34:55	11/03/2025	13:02:17	12/03/2025	13:54:54	13/03/2025	13:02:00	Assinado
CAISM - Centro de Atencao Integral a Saude da Mulher	Maria Rosana Garcia Dos Santos	2,50311E+11	MG MAMOGRAFIA	2,50311E+12	MG	1	Rotina	R$ 20,00	Dra. Amanda Martins Durant de Souza	NAO	11/03/2025	09:13:08	11/03/2025	13:02:32	12/03/2025	13:55:08	13/03/2025	13:03:00	Assinado
CAISM - Centro de Atencao Integral a Saude da Mulher	Poliana Nascimento Silva	2,50311E+11	MG MAMOGRAFIA	2,50311E+12	MG	1	Rotina	R$ 20,00	Dra. Amanda Martins Durant de Souza	NAO	11/03/2025	08:21:50	11/03/2025	13:02:32	12/03/2025	13:56:00	13/03/2025	13:03:00	Assinado
CAISM - Centro de Atencao Integral a Saude da Mulher	Sueli Claro Da Silva	2,50311E+11	MG MAMOGRAFIA	2,50311E+12	MG	1	Rotina	R$ 20,00	Dra. Amanda Martins Durant de Souza	NAO	11/03/2025	08:31:51	11/03/2025	13:02:32	12/03/2025	13:56:07	13/03/2025	13:03:00	Assinado
CAISM - Centro de Atencao Integral a Saude da Mulher	Katia Dos Anjos Santos	2,50311E+11	MG MAMOGRAFIA	2,50311E+12	MG	1	Rotina	R$ 20,00	Dra. Amanda Martins Durant de Souza	NAO	11/03/2025	10:55:00	11/03/2025	13:02:32	12/03/2025	13:56:23	13/03/2025	13:03:00	Assinado
CAISM - Centro de Atencao Integral a Saude da Mulher	Izabel Da Rocha Oliveira	2,50311E+11	MG MAMOGRAFIA	2,50311E+12	MG	1	Rotina	R$ 20,00	Dra. Amanda Martins Durant de Souza	NAO	11/03/2025	11:03:19	11/03/2025	13:02:32	12/03/2025	13:56:30	13/03/2025	13:03:00	Assinado
CAISM - Centro de Atencao Integral a Saude da Mulher	Vivian Neves Teixeira Lima	2,50311E+11	MG MAMOGRAFIA	2,50311E+12	MG	1	Rotina	R$ 20,00	Dra. Amanda Martins Durant de Souza	NAO	11/03/2025	08:49:18	11/03/2025	13:02:32	12/03/2025	13:56:37	13/03/2025	13:03:00	Assinado
CAISM - Centro de Atencao Integral a Saude da Mulher	Maria Das Dores Bezerra Da Silva	2,50311E+11	MG MAMOGRAFIA	2,50311E+12	MG	1	Rotina	R$ 20,00	Dra. Amanda Martins Durant de Souza	NAO	11/03/2025	09:29:49	11/03/2025	13:02:32	12/03/2025	13:56:49	13/03/2025	13:03:00	Assinado
CAISM - Centro de Atencao Integral a Saude da Mulher	Cleide Aparecida Postigo Da Silva	10358769X	MG MAMOGRAFIA	2,50311E+12	MG	1	Rotina	R$ 20,00	Dra. Amanda Martins Durant de Souza	NAO	11/03/2025	14:33:47	11/03/2025	16:01:16	12/03/2025	14:38:24	13/03/2025	16:01:00	Assinado
CAISM - Centro de Atencao Integral a Saude da Mulher	Monica Pinheiro De Aguiar	275434146	MG MAMOGRAFIA	2,50311E+12	MG	1	Rotina	R$ 20,00	Dra. Amanda Martins Durant de Souza	NAO	11/03/2025	14:57:52	11/03/2025	16:01:16	12/03/2025	14:38:36	13/03/2025	16:01:00	Assinado
CAISM - Centro de Atencao Integral a Saude da Mulher	Elisabete Da Silva Correa	7,04703E+14	MG MAMOGRAFIA	2,50311E+12	MG	1	Rotina	R$ 20,00	Dra. Amanda Martins Durant de Souza	NAO	11/03/2025	13:58:00	11/03/2025	16:01:16	12/03/2025	14:38:48	13/03/2025	16:01:00	Assinado
CAISM - Centro de Atencao Integral a Saude da Mulher	Sueli Aparecida Ferrante	249883211	MG MAMOGRAFIA	2,50311E+12	MG	1	Rotina	R$ 20,00	Dra. Amanda Martins Durant de Souza	NAO	11/03/2025	15:16:47	11/03/2025	16:01:16	12/03/2025	14:38:54	13/03/2025	16:01:00	Assinado
CAISM - Centro de Atencao Integral a Saude da Mulher	Marilene Luiza Da Silva	7,06009E+14	MG MAMOGRAFIA	2,50311E+12	MG	1	Rotina	R$ 20,00	Dra. Amanda Martins Durant de Souza	NAO	11/03/2025	13:33:16	11/03/2025	16:01:31	12/03/2025	14:39:11	13/03/2025	16:02:00	Assinado
CAISM - Centro de Atencao Integral a Saude da Mulher	Edilene Kell Iacomassi	2,50312E+11	MG MAMOGRAFIA	2,50312E+12	MG	1	Rotina	R$ 20,00	Dra. Amanda Martins Durant de Souza	NAO	12/03/2025	08:37:15	12/03/2025	12:44:46	12/03/2025	21:35:12	14/03/2025	12:45:00	Assinado
CAISM - Centro de Atencao Integral a Saude da Mulher	Thais Caroline Ribeiro Dos Anjos	2,50312E+11	MG MAMOGRAFIA	2,50312E+12	MG	1	Rotina	R$ 20,00	Dra. Amanda Martins Durant de Souza	NAO	12/03/2025	10:12:25	12/03/2025	12:44:46	12/03/2025	21:35:29	14/03/2025	12:45:00	Assinado
CAISM - Centro de Atencao Integral a Saude da Mulher	Maria Celma De Lima Pinheiro	2,50312E+11	MG MAMOGRAFIA	2,50312E+12	MG	1	Rotina	R$ 20,00	Dra. Amanda Martins Durant de Souza	NAO	12/03/2025	08:24:30	12/03/2025	12:44:46	12/03/2025	21:35:45	14/03/2025	12:45:00	Assinado
CAISM - Centro de Atencao Integral a Saude da Mulher	Cristina Lima Luqi	2,50312E+11	MG MAMOGRAFIA	2,50312E+12	MG	1	Rotina	R$ 20,00	Dra. Amanda Martins Durant de Souza	NAO	12/03/2025	09:41:45	12/03/2025	12:44:46	12/03/2025	21:35:58	14/03/2025	12:45:00	Assinado
CAISM - Centro de Atencao Integral a Saude da Mulher	Marcia Silva Lopes Lacerda	7,02906E+14	MG MAMOGRAFIA	2,50312E+12	MG	1	Rotina	R$ 20,00	Dra. Luciana Costa Ramalho	NAO	12/03/2025	13:28:50	12/03/2025	16:04:31	12/03/2025	23:42:03	14/03/2025	16:05:00	Assinado
CAISM - Centro de Atencao Integral a Saude da Mulher	Maria Nivalda Da Cruz	7,05005E+14	MG MAMOGRAFIA	2,50312E+12	MG	1	Rotina	R$ 20,00	Dra. Amanda Martins Durant de Souza	NAO	12/03/2025	14:07:58	12/03/2025	16:04:31	13/03/2025	12:32:54	14/03/2025	16:05:00	Assinado
CAISM - Centro de Atencao Integral a Saude da Mulher	Silvina Aparecida Coutinho Lima	8,98005E+14	MG MAMOGRAFIA	2,50312E+12	MG	1	Rotina	R$ 20,00	Dra. Amanda Martins Durant de Souza	NAO	12/03/2025	15:11:31	12/03/2025	16:04:31	13/03/2025	12:35:14	14/03/2025	16:05:00	Assinado
CAISM - Centro de Atencao Integral a Saude da Mulher	Maria Helena Da Silva	2,50313E+11	MG MAMOGRAFIA	2,50313E+12	MG	1	Rotina	R$ 20,00	Dr. Cesar Amaral de Camargo Penteado	NAO	13/03/2025	09:02:44	13/03/2025	12:58:01	13/03/2025	22:22:54	15/03/2025	12:58:00	Assinado
CAISM - Centro de Atencao Integral a Saude da Mulher	Eunice Da Silva Araujo Lopes	2,50313E+11	MG MAMOGRAFIA	2,50313E+12	MG	1	Rotina	R$ 20,00	Dr. Cesar Amaral de Camargo Penteado	NAO	13/03/2025	09:53:37	13/03/2025	12:58:01	13/03/2025	22:24:10	15/03/2025	12:58:00	Assinado
CAISM - Centro de Atencao Integral a Saude da Mulher	Solange Da Silva Oliveira	2,50313E+11	MG MAMOGRAFIA	2,50313E+12	MG	1	Rotina	R$ 20,00	Dr. Cesar Amaral de Camargo Penteado	NAO	13/03/2025	08:06:19	13/03/2025	12:58:01	13/03/2025	22:24:24	15/03/2025	12:58:00	Assinado
CAISM - Centro de Atencao Integral a Saude da Mulher	Jacira Siqueira Alves	204773118	MG MAMOGRAFIA	2,50313E+12	MG	1	Rotina	R$ 20,00	Dr. Cesar Amaral de Camargo Penteado	NAO	13/03/2025	14:02:46	13/03/2025	16:15:46	13/03/2025	22:25:09	15/03/2025	16:16:00	Assinado
CAISM - Centro de Atencao Integral a Saude da Mulher	Rita De Cassia Ferreira Da Silva De Souza	10014087J	MG MAMOGRAFIA	2,50313E+12	MG	1	Rotina	R$ 20,00	Dr. Cesar Amaral de Camargo Penteado	NAO	13/03/2025	13:23:51	13/03/2025	16:15:46	13/03/2025	22:27:35	15/03/2025	16:16:00	Assinado
CAISM - Centro de Atencao Integral a Saude da Mulher	Balbina Antonia De Oliveira Macedo	275024490	MG MAMOGRAFIA	2,50313E+12	MG	1	Rotina	R$ 20,00	Dr. Cesar Amaral de Camargo Penteado	NAO	13/03/2025	13:34:00	13/03/2025	16:15:46	13/03/2025	22:27:44	15/03/2025	16:16:00	Assinado
CAISM - Centro de Atencao Integral a Saude da Mulher	Maria De Fatima Barbosa Caldeira	2,50314E+11	MG MAMOGRAFIA	2,50314E+12	MG	1	Rotina	R$ 20,00	Dr. Alberto Luis Fukuda	NAO	14/03/2025	08:50:13	14/03/2025	11:38:47	15/03/2025	13:10:48	16/03/2025	11:39:00	Assinado
CAISM - Centro de Atencao Integral a Saude da Mulher	Laudicea Vila De Moura	2,50314E+11	MG MAMOGRAFIA	2,50314E+12	MG	1	Rotina	R$ 20,00	Dr. Alberto Luis Fukuda	NAO	14/03/2025	11:08:32	14/03/2025	11:38:47	15/03/2025	13:10:54	16/03/2025	11:39:00	Assinado
CAISM - Centro de Atencao Integral a Saude da Mulher	Cleonice Maria De Matos	2,50314E+11	MG MAMOGRAFIA	2,50314E+12	MG	1	Rotina	R$ 20,00	Dr. Alberto Luis Fukuda	NAO	14/03/2025	11:19:30	14/03/2025	11:38:47	15/03/2025	13:10:59	16/03/2025	11:39:00	Assinado
CAISM - Centro de Atencao Integral a Saude da Mulher	Edilene Azevedo Pires	2,50314E+11	MG MAMOGRAFIA	2,50314E+12	MG	1	Rotina	R$ 20,00	Dr. Alberto Luis Fukuda	NAO	14/03/2025	09:31:09	14/03/2025	11:38:47	15/03/2025	13:11:08	16/03/2025	11:39:00	Assinado
CAISM - Centro de Atencao Integral a Saude da Mulher	Priscila Lopes Petrizme	2,50314E+11	MG MAMOGRAFIA	2,50314E+12	MG	1	Rotina	R$ 20,00	Dr. Alberto Luis Fukuda	NAO	14/03/2025	10:42:09	14/03/2025	11:38:47	15/03/2025	13:11:24	16/03/2025	11:39:00	Assinado
CAISM - Centro de Atencao Integral a Saude da Mulher	Cleusa Xavier	2,50314E+11	MG MAMOGRAFIA	2,50314E+12	MG	1	Rotina	R$ 20,00	Dr. Alberto Luis Fukuda	NAO	14/03/2025	09:47:22	14/03/2025	11:38:47	15/03/2025	13:11:28	16/03/2025	11:39:00	Assinado
CAISM - Centro de Atencao Integral a Saude da Mulher	Carla Maria Gomes Sanches	2,50314E+11	MG MAMOGRAFIA	2,50314E+12	MG	1	Rotina	R$ 20,00	Dr. Alberto Luis Fukuda	NAO	14/03/2025	10:16:19	14/03/2025	11:38:47	15/03/2025	13:11:33	16/03/2025	11:39:00	Assinado
CAISM - Centro de Atencao Integral a Saude da Mulher	Claudia Freire Da Silva	2,50314E+11	MG MAMOGRAFIA	2,50314E+12	MG	1	Rotina	R$ 20,00	Dr. Alberto Luis Fukuda	NAO	14/03/2025	10:27:49	14/03/2025	11:38:32	15/03/2025	13:11:39	16/03/2025	11:39:00	Assinado
CAISM - Centro de Atencao Integral a Saude da Mulher	Janaina Oliva Farias Miqamal	2,50314E+11	MG MAMOGRAFIA	2,50314E+12	MG	1	Rotina	R$ 20,00	Dr. Alberto Luis Fukuda	NAO	14/03/2025	08:22:43	14/03/2025	11:38:47	15/03/2025	13:11:44	16/03/2025	11:39:00	Assinado
CAISM - Centro de Atencao Integral a Saude da Mulher	Laila Moreira Mauza	222672559	MG MAMOGRAFIA	2,50314E+12	MG	1	Rotina	R$ 20,00	Dr. Alberto Luis Fukuda	NAO	14/03/2025	14:44:13	14/03/2025	15:25:46	15/03/2025	13:41:53	16/03/2025	16:26:00	Assinado
CAISM - Centro de Atencao Integral a Saude da Mulher	Maria Angela Da Silva De Santana	2,50317E+11	MG MAMOGRAFIA	2,50317E+12	MG	1	Rotina	R$ 20,00	Dra. Rosana Midori Takehara	NAO	17/03/2025	08:45:29	17/03/2025	12:41:46	18/03/2025	10:41:43	19/03/2025	12:42:00	Assinado
CAISM - Centro de Atencao Integral a Saude da Mulher	Cristina L

CAISM - Centro de Atencao Integral a Saude da Mulher	Marcia Regina Tonelotti Zagarolo	273189906	MG MAMOGRAFIA	2,50324E+12	MG	1	Rotina	R$ 20,00	Dr. Cesar Amaral de Camargo Penteado	NAO	24/03/2025	13:43:52	24/03/2025	16:10:31	24/03/2025	21:46:47	26/03/2025	16:11:00	Assinado
CAISM - Centro de Atencao Integral a Saude da Mulher	Celeste Ferreira De Souza	2,50325E+11	MG MAMOGRAFIA	2,50325E+12	MG	1	Rotina	R$ 20,00	Dr. Alberto Luis Fukuda	NAO	25/03/2025	09:10:31	25/03/2025	11:50:01	26/03/2025	08:40:09	27/03/2025	11:50:00	Assinado
CAISM - Centro de Atencao Integral a Saude da Mulher	Lidia Pujati Longo	2,50325E+11	MG MAMOGRAFIA	2,50325E+12	MG	1	Rotina	R$ 20,00	Dr. Alberto Luis Fukuda	NAO	25/03/2025	09:44:26	25/03/2025	11:50:16	26/03/2025	08:40:19	27/03/2025	11:50:00	Assinado
CAISM - Centro de Atencao Integral a Saude da Mulher	Maria Cristina Furtado	2,50325E+11	MG MAMOGRAFIA	2,50325E+12	MG	1	Rotina	R$ 20,00	Dr. Alberto Luis Fukuda	NAO	25/03/2025	10:13:27	25/03/2025	11:50:16	26/03/2025	08:40:25	27/03/2025	11:50:00	Assinado
CAISM - Centro de Atencao Integral a Saude da Mulher	Clelia Da Silva Faria Ventura	2,50325E+11	MG MAMOGRAFIA	2,50325E+12	MG	1	Rotina	R$ 20,00	Dr. Alberto Luis Fukuda	NAO	25/03/2025	09:58:44	25/03/2025	11:50:16	26/03/2025	08:40:43	27/03/2025	11:50:00	Assinado
CAISM - Centro de Atencao Integral a Saude da Mulher	Eliana Pereira Da Silva	2,50325E+11	MG MAMOGRAFIA	2,50325E+12	MG	1	Rotina	R$ 20,00	Dr. Alberto Luis Fukuda	NAO	25/03/2025	09:24:19	25/03/2025	11:50:16	26/03/2025	08:40:52	27/03/2025	11:50:00	Assinado
CAISM - Centro de Atencao Integral a Saude da Mulher	Maria Selda Dantas Do Amaral Portela	2,50325E+11	MG MAMOGRAFIA	2,50325E+12	MG	1	Rotina	R$ 20,00	Dr. Alberto Luis Fukuda	NAO	25/03/2025	08:18:06	25/03/2025	11:50:16	26/03/2025	08:40:57	27/03/2025	11:50:00	Assinado
CAISM - Centro de Atencao Integral a Saude da Mulher	Silvana Donizete De Souza	2,50325E+11	MG MAMOGRAFIA	2,50325E+12	MG	1	Rotina	R$ 20,00	Dr. Alberto Luis Fukuda	NAO	25/03/2025	08:35:20	25/03/2025	11:50:16	26/03/2025	08:41:11	27/03/2025	11:50:00	Assinado
CAISM - Centro de Atencao Integral a Saude da Mulher	Rosilene Lima Ferreira Da Silva	94869553449	MG MAMOGRAFIA	2,50325E+12	MG	1	Rotina	R$ 20,00	Dr. Alberto Luis Fukuda	NAO	25/03/2025	13:55:24	25/03/2025	16:08:46	26/03/2025	08:41:14	27/03/2025	16:09:00	Assinado
CAISM - Centro de Atencao Integral a Saude da Mulher	Hilda Aparecida Rabelo Cardoso	177240465	MG MAMOGRAFIA	2,50325E+12	MG	1	Rotina	R$ 20,00	Dr. Alberto Luis Fukuda	NAO	25/03/2025	15:04:37	25/03/2025	16:08:46	26/03/2025	08:41:25	27/03/2025	16:09:00	Assinado
CAISM - Centro de Atencao Integral a Saude da Mulher	Marcia Do Socorro Carvalho	20182:2082	MG MAMOGRAFIA	2,50325E+12	MG	1	Rotina	R$ 20,00	Dr. Alberto Luis Fukuda	NAO	25/03/2025	14:26:39	25/03/2025	16:08:46	26/03/2025	08:41:29	27/03/2025	16:09:00	Assinado
CAISM - Centro de Atencao Integral a Saude da Mulher	Francisca Dos Santos Oliveira	2271322115	MG MAMOGRAFIA	2,50325E+12	MG	1	Rotina	R$ 20,00	Dr. Alberto Luis Fukuda	NAO	25/03/2025	13:32:01	25/03/2025	16:08:46	26/03/2025	08:42:29	27/03/2025	16:09:00	Assinado
CAISM - Centro de Atencao Integral a Saude da Mulher	Monica Santos De Melo	335289605	MG MAMOGRAFIA	2,50325E+12	MG	1	Rotina	R$ 20,00	Dr. Alberto Luis Fukuda	NAO	25/03/2025	14:10:31	25/03/2025	16:08:46	26/03/2025	08:43:13	27/03/2025	16:09:00	Assinado
CAISM - Centro de Atencao Integral a Saude da Mulher	Eliane Do Carmo Meira	2,50326E+11	MG MAMOGRAFIA	2,50326E+12	MG	1	Rotina	R$ 20,00	Dr. Alberto Luis Fukuda	NAO	26/03/2025	09:44:53	26/03/2025	11:21:01	27/03/2025	07:38:54	28/03/2025	11:21:00	Assinado
CAISM - Centro de Atencao Integral a Saude da Mulher	Daniela De Almeida	2,50326E+11	MG MAMOGRAFIA	2,50326E+12	MG	1	Rotina	R$ 20,00	Dr. Alberto Luis Fukuda	NAO	26/03/2025	10:19:08	26/03/2025	11:21:01	27/03/2025	07:38:58	28/03/2025	11:21:00	Assinado
CAISM - Centro de Atencao Integral a Saude da Mulher	Marlene Moreira Da Silva	2,50326E+11	MG MAMOGRAFIA	2,50326E+12	MG	1	Rotina	R$ 20,00	Dr. Alberto Luis Fukuda	NAO	26/03/2025	09:22:06	26/03/2025	11:21:01	27/03/2025	07:39:03	28/03/2025	11:21:00	Assinado
CAISM - Centro de Atencao Integral a Saude da Mulher	Maria Silvia Helena Dos Santos	2,50326E+11	MG MAMOGRAFIA	2,50326E+12	MG	1	Rotina	R$ 20,00	Dr. Alberto Luis Fukuda	NAO	26/03/2025	09:59:00	26/03/2025	11:21:01	27/03/2025	07:39:08	28/03/2025	11:21:00	Assinado
CAISM - Centro de Atencao Integral a Saude da Mulher	Silvia Maria Da Santana Silva	7,05006E+14	MG MAMOGRAFIA	2,50326E+12	MG	1	Rotina	R$ 20,00	Dr. Alberto Luis Fukuda	NAO	26/03/2025	14:53:58	26/03/2025	16:19:02	27/03/2025	07:39:14	28/03/2025	16:19:00	Assinado
CAISM - Centro de Atencao Integral a Saude da Mulher	Cleusa Teodora De Oliveira	7,04306E+14	MG MAMOGRAFIA	2,50326E+12	MG	1	Rotina	R$ 20,00	Dr. Alberto Luis Fukuda	NAO	26/03/2025	13:25:17	26/03/2025	16:19:02	27/03/2025	07:39:19	28/03/2025	16:19:00	Assinado
CAISM - Centro de Atencao Integral a Saude da Mulher	Raimunda Aparecida Pinto	7,04806E+14	MG MAMOGRAFIA	2,50326E+12	MG	1	Rotina	R$ 20,00	Dr. Alberto Luis Fukuda	NAO	26/03/2025	15:13:40	26/03/2025	16:19:02	27/03/2025	07:39:28	28/03/2025	16:19:00	Assinado
CAISM - Centro de Atencao Integral a Saude da Mulher	Maria Antonia Araujo Silva	7,00501E+14	MG MAMOGRAFIA	2,50326E+12	MG	1	Rotina	R$ 20,00	Dr. Alberto Luis Fukuda	NAO	26/03/2025	14:30:00	26/03/2025	16:19:02	27/03/2025	07:39:32	28/03/2025	16:19:00	Assinado
CAISM - Centro de Atencao Integral a Saude da Mulher	Lucia Vaina De Paula	7,00503E+14	MG MAMOGRAFIA	2,50326E+12	MG	1	Rotina	R$ 20,00	Dr. Alberto Luis Fukuda	NAO	26/03/2025	13:49:09	26/03/2025	16:19:17	27/03/2025	07:39:37	28/03/2025	16:19:00	Assinado
CAISM - Centro de Atencao Integral a Saude da Mulher	Jadilma Do Socorro Rodrigues Pires	2,50327E+11	MG MAMOGRAFIA	2,50327E+12	MG	1	Rotina	R$ 20,00	Dra. Amanda Martins Durant de Souza	NAO	27/03/2025	09:52:40	27/03/2025	11:47:17	27/03/2025	12:36:48	29/03/2025	11:47:00	Assinado
CAISM - Centro de Atencao Integral a Saude da Mulher	Nilce Santos Berto	2,50327E+11	MG MAMOGRAFIA	2,50327E+12	MG	1	Rotina	R$ 20,00	Dra. Amanda Martins Durant de Souza	NAO	27/03/2025	08:43:15	27/03/2025	11:47:17	27/03/2025	12:36:58	29/03/2025	11:47:00	Assinado
CAISM - Centro de Atencao Integral a Saude da Mulher	Romilda Cristina Moraes	2,50327E+11	MG MAMOGRAFIA	2,50327E+12	MG	1	Rotina	R$ 20,00	Dra. Amanda Martins Durant de Souza	NAO	27/03/2025	09:37:54	27/03/2025	11:47:17	27/03/2025	12:37:07	29/03/2025	11:47:00	Assinado
CAISM - Centro de Atencao Integral a Saude da Mulher	Sonia Santana Dos Santos	2,50327E+11	MG MAMOGRAFIA	2,50327E+12	MG	1	Rotina	R$ 20,00	Dra. Amanda Martins Durant de Souza	NAO	27/03/2025	08:15:54	27/03/2025	11:47:17	27/03/2025	12:37:18	29/03/2025	11:47:00	Assinado
CAISM - Centro de Atencao Integral a Saude da Mulher	Ines Batista Gomes	2,50327E+11	MG MAMOGRAFIA	2,50327E+12	MG	1	Rotina	R$ 20,00	Dra. Amanda Martins Durant de Souza	NAO	27/03/2025	09:17:06	27/03/2025	11:47:32	27/03/2025	12:37:40	29/03/2025	11:48:00	Assinado
CAISM - Centro de Atencao Integral a Saude da Mulher	Janete Soares De Oliveira	166839991	MG MAMOGRAFIA	2,50327E+12	MG	1	Rotina	R$ 20,00	Dr. Alberto Luis Fukuda	NAO	27/03/2025	15:33:48	27/03/2025	15:54:32	27/03/2025	16:51:40	29/03/2025	15:55:00	Assinado
CAISM - Centro de Atencao Integral a Saude da Mulher	Andreia Ponciano Da Silva	301407411	MG MAMOGRAFIA	2,50327E+12	MG	1	Rotina	R$ 20,00	Dr. Alberto Luis Fukuda	NAO	27/03/2025	13:51:57	27/03/2025	15:54:32	27/03/2025	16:52:11	29/03/2025	15:55:00	Assinado
CAISM - Centro de Atencao Integral a Saude da Mulher	Rosangela Neiva Pereira Dias	283321544	MG MAMOGRAFIA	2,50321E+12	MG	1	Rotina	R$ 20,00	Dr. Alberto Luis Fukuda	NAO	21/03/2025	16:38:22	21/03/2025	16:49:17	27/03/2025	16:53:00	29/03/2025	16:01:00	Assinado
CAISM - Centro de Atencao Integral a Saude da Mulher	Gilda Aparecida Sudatti Carvalho Gouvea	2,50328E+11	MG MAMOGRAFIA	2,50328E+12	MG	1	Rotina	R$ 20,00	Dr. Alberto Luis Fukuda	NAO	28/03/2025	08:59:40	28/03/2025	11:03:01	29/03/2025	05:51:34	30/03/2025	11:03:00	Assinado
CAISM - Centro de Atencao Integral a Saude da Mulher	Priscilla Graciano Fina	2,50328E+11	MG MAMOGRAFIA	2,50328E+12	MG	1	Rotina	R$ 20,00	Dr. Alberto Luis Fukuda	NAO	28/03/2025	09:57:27	28/03/2025	11:03:01	29/03/2025	05:51:58	30/03/2025	11:03:00	Assinado
CAISM - Centro de Atencao Integral a Saude da Mulher	Isabel Cristina Gomez	2,50328E+11	MG MAMOGRAFIA	2,50328E+12	MG	1	Rotina	R$ 20,00	Dr. Alberto Luis Fukuda	NAO	28/03/2025	08:10:03	28/03/2025	11:03:01	29/03/2025	05:52:06	30/03/2025	11:03:00	Assinado
CAISM - Centro de Atencao Integral a Saude da Mulher	Rute Maria De Aguiar Oliveira	2,50328E+11	MG MAMOGRAFIA	2,50328E+12	MG	1	Rotina	R$ 20,00	Dr. Alberto Luis Fukuda	NAO	28/03/2025	08:33:20	28/03/2025	11:03:01	29/03/2025	05:52:41	30/03/2025	11:03:00	Assinado
CAISM - Centro de Atencao Integral a Saude da Mulher	Maria De Fatima Fontes Silva	7,05108E+14	MG MAMOGRAFIA	2,50328E+12	MG	1	Rotina	R$ 20,00	Dr. Alberto Luis Fukuda	NAO	28/03/2025	14:26:45	28/03/2025	16:14:32	29/03/2025	06:30:08	30/03/2025	16:15:00	Assinado
CAISM - Centro de Atencao Integral a Saude da Mulher	Maritange Ribeiro Martins	7,08203E+14	MG MAMOGRAFIA	2,50328E+12	MG	1	Rotina	R$ 20,00	Dr. Alberto Luis Fukuda	NAO	28/03/2025	14:12:44	28/03/2025	16:14:32	29/03/2025	06:30:13	30/03/2025	16:15:00	Assinado
CAISM - Centro de Atencao Integral a Saude da Mulher	Terezinha Dos Santos Silva	7,06409E+14	MG MAMOGRAFIA	2,50328E+12	MG	1	Rotina	R$ 20,00	Dr. Alberto Luis Fukuda	NAO	28/03/2025	14:50:53	28/03/2025	16:14:32	29/03/2025	06:30:18	30/03/2025	16:15:00	Assinado
CAISM - Centro de Atencao Integral a Saude da Mulher	Silvana Da Costa Rodrigues	7,02505E+14	MG MAMOGRAFIA	2,50328E+12	MG	1	Rotina	R$ 20,00	Dr. Alberto Luis Fukuda	NAO	28/03/2025	13:36:18	28/03/2025	16:14:32	29/03/2025	06:30:25	30/03/2025	16:15:00	Assinado
CAISM - Centro de Atencao Integral a Saude da Mulher	Maria Das Gracas Lucas	2,50331E+11	MG MAMOGRAFIA	2,50331E+12	MG	1	Rotina	R$ 20,00	Dr. Alberto Luis Fukuda	NAO	31/03/2025	09:32:11	31/03/2025	12:43:17	31/03/2025	14:04:28	02/04/2025	12:43:00	Assinado
CAISM - Centro de Atencao Integral a Saude da Mulher	Simone Auxiliadora Pinto	2,50331E+11	MG MAMOGRAFIA	2,50331E+12	MG	1	Rotina	R$ 20,00	Dr. Alberto Luis Fukuda	NAO	31/03/2025	08:18:07	31/03/2025	12:43:17	31/03/2025	14:04:34	02/04/2025	12:43:00	Assinado
CAISM - Centro de Atencao Integral a Saude da Mulher	Elizaberte Do Nascimento	2,50331E+11	MG MAMOGRAFIA	2,50331E+12	MG	1	Rotina	R$ 20,00	Dr. Alberto Luis Fukuda	NAO	31/03/2025	10:23:55	31/03/2025	12:43:17	31/03/2025	14:04:39	02/04/2025	12:43:00	Assinado
CAISM - Centro de Atencao Integral a Saude da Mulher	Eliana Rodrigues Almeida Silva	2,50331E+11	MG MAMOGRAFIA	2,50331E+12	MG	1	Rotina	R$ 20,00	Dr. Cesar Amaral de Camargo Penteado	NAO	31/03/2025	10:00:45	31/03/2025	12:43:17	31/03/2025	15:56:30	02/04/2025	12:43:00	Assinado
CAISM - Centro de Atencao Integral a Saude da Mulher	Benedita Aparecidade Faria	25578788X	MG MAMOGRAFIA	2,50331E+12	MG	1	Rotina	R$ 20,00	Dr. Alberto Luis Fukuda	NAO	31/03/2025	14:12:27	31/03/2025	15:41:46	31/03/2025	17:37:02	02/04/2025	15:42:00	Assinado
CAISM - Centro de Atencao Integral a Saude da Mulher	Cecilia De Souza Magalhaes Carvalho	7,07816E+15	MG MAMOGRAFIA	2,50331E+12	MG	1	Rotina	R$ 20,00	Dr. Alberto Luis Fukuda	NAO	31/03/2025	14:27:33	31/03/2025	15:41:46	31/03/2025	17:37:07	02/04/2025	15:42:00	Assinado
CAISM - Centro de Atencao Integral a Saude da Mulher	Sheila Minotti Da Silva	4877650	MG MAMOGRAFIA	2,50331E+12	MG	1	Rotina	R$ 20,00	Dr. Alberto Luis Fukuda	NAO	31/03/2025	14:55:37	31/03/2025	15:41:46	31/03/2025	17:37:12	02/04/2025	15:42:00	Assinado
CAISM - Centro de Atencao Integral a Saude da Mulher	Rosangela Aparecida Reis	198600781	MG MAMOGRAFIA	2,50331E+12	MG	1	Rotina	R$ 20,00	Dr. Alberto Luis Fukuda	NAO	31/03/2025	13:19:22	31/03/2025	15:41:46	31/03/2025	17:37:34	02/04/2025	15:42:00	Assinado
CAISM - Centro de Atencao Integral a Saude da Mulher	Marineide Da Silva Rabelo	2592526986I	MG MAMOGRAFIA	2,50331E+12	MG	1	Rotina	R$ 20,00	Dr. Alberto Luis Fukuda	NAO	31/03/2025	14:41:27	31/03/2025	15:41:46	31/03/2025	17:37:45	02/04/2025	15:42:00	Assinado
TOTALIZADORA						**168**		**R$ 3.360,00**											

MINISTÉRIO DA FAZENDA
Secretaria da Receita Federal do Brasil
Procuradoria-Geral da Fazenda Nacional

CERTIDÃO POSITIVA COM EFEITOS DE NEGATIVA DE DÉBITOS RELATIVOS AOS TRIBUTOS FEDERAIS E À DÍVIDA ATIVA DA UNIÃO

Nome: ONE LAUDOS DIAGNOSTICOS MEDICOS LTDA
CNPJ: 24.516.372/0001-33

Ressalvado o direito de a Fazenda Nacional cobrar e inscrever quaisquer dívidas de responsabilidade do sujeito passivo acima identificado que vierem a ser apuradas, é certificado que:

1. constam débitos administrados pela Secretaria da Receita Federal do Brasil (RFB) com exigibilidade suspensa nos termos do art. 151 da Lei nº 5.172, de 25 de outubro de 1966 - Código Tributário Nacional (CTN), ou objeto de decisão judicial que determina sua desconsideração para fins de certificação da regularidade fiscal, ou ainda não vencidos; e

2. constam nos sistemas da Procuradoria-Geral da Fazenda Nacional (PGFN) débitos inscritos em Dívida Ativa da União (DAU) com exigibilidade suspensa nos termos do art. 151 do CTN, ou garantidos mediante bens ou direitos, ou com embargos da Fazenda Pública em processos de execução fiscal, ou objeto de decisão judicial que determina sua desconsideração para fins de certificação da regularidade fiscal.

Conforme disposto nos arts. 205 e 206 do CTN, este documento tem os mesmos efeitos da certidão negativa.

Esta certidão é válida para o estabelecimento matriz e suas filiais e, no caso de ente federativo, para todos os órgãos e fundos públicos da administração direta a ele vinculados. Refere-se à situação do sujeito passivo no âmbito da RFB e da PGFN e abrange inclusive as contribuições sociais previstas nas alíneas 'a' a 'd' do parágrafo único do art. 11 da Lei nº 8.212, de 24 de julho de 1991.

A aceitação desta certidão está condicionada à verificação de sua autenticidade na Internet, nos endereços <http://rfb.gov.br> ou <http://www.pgfn.gov.br>.

Certidão emitida gratuitamente com base na Portaria Conjunta RFB/PGFN nº 1.751, de 2/10/2014.
Emitida às 12:00:47 do dia 24/03/2025 <hora e data de Brasília>.
Válida até 20/09/2025.
Código de controle da certidão: **12FC.E665.59C3.EAB9**
Qualquer rasura ou emenda invalidará este documento.

Secretaria da Fazenda e Planejamento do Estado de São Paulo

Débitos Tributários Não Inscritos na Dívida Ativa do Estado de São Paulo

CNPJ: 24.516.372/0001-33

Ressalvado o direito da Secretaria da Fazenda e Planejamento do Estado de São Paulo de apurar débitos de responsabilidade da pessoa jurídica acima identificada, é certificado que **não constam débitos** declarados ou apurados pendentes de inscrição na Dívida Ativa de responsabilidade do estabelecimento matriz/filial acima identificado.

Certidão nº	25040652988-24
Data e hora da emissão	17/04/2025 09:22:37
Validade	6 (seis) meses, contados da data de sua expedição.

Qualquer rasura ou emenda invalidará este documento.

A aceitação desta certidão está condicionada à verificação de sua autenticidade no sítio **www.pfe.fazenda.sp.gov.br**

933

PODER JUDICIÁRIO
JUSTIÇA DO TRABALHO

CERTIDÃO NEGATIVA DE DÉBITOS TRABALHISTAS

Nome: ONE LAUDOS DIAGNOSTICOS MEDICOS LTDA (MATRIZ E FILIAIS)
CNPJ: 24.516.372/0001-33
Certidão nº: 23358502/2025
Expedição: 28/04/2025, às 10:20:21
Validade: 25/10/2025 - 180 (cento e oitenta) dias, contados da data de sua expedição.

Certifica-se que **ONE LAUDOS DIAGNOSTICOS MEDICOS LTDA (MATRIZ E FILIAIS)**, inscrito(a) no CNPJ sob o nº **24.516.372/0001-33**, **NÃO CONSTA** como inadimplente no Banco Nacional de Devedores Trabalhistas.
Certidão emitida com base nos arts. 642-A e 883-A da Consolidação das Leis do Trabalho, acrescentados pelas Leis ns.° 12.440/2011 e 13.467/2017, e no Ato 01/2022 da CGJT, de 21 de janeiro de 2022.
Os dados constantes desta Certidão são de responsabilidade dos Tribunais do Trabalho.
No caso de pessoa jurídica, a Certidão atesta a empresa em relação a todos os seus estabelecimentos, agências ou filiais.
A aceitação desta certidão condiciona-se à verificação de sua autenticidade no portal do Tribunal Superior do Trabalho na Internet (http://www.tst.jus.br).
Certidão emitida gratuitamente.

INFORMAÇÃO IMPORTANTE
Do Banco Nacional de Devedores Trabalhistas constam os dados necessários à identificação das pessoas naturais e jurídicas inadimplentes perante a Justiça do Trabalho quanto às obrigações estabelecidas em sentença condenatória transitada em julgado ou em acordos judiciais trabalhistas, inclusive no concernente aos recolhimentos previdenciários, a honorários, a custas, a emolumentos ou a recolhimentos determinados em lei; ou decorrentes de execução de acordos firmados perante o Ministério Público do Trabalho, Comissão de Conciliação Prévia ou demais títulos que, por disposição legal, contiver força executiva.

Voltar Imprimir

CAIXA ECONÔMICA FEDERAL

Certificado de Regularidade do FGTS - CRF

Inscrição: 24.516.372/0001-33
Razão Social: ONE LAUDOS DIAGNOSTICOS MEDICOS LTDA
Endereço: R CONEGO AFONSO 57 / CENTRO / OSASCO / SP / 06010-080

A Caixa Econômica Federal, no uso da atribuição que lhe confere o Art. 7, da Lei 8.036, de 11 de maio de 1990, certifica que, nesta data, a empresa acima identificada encontra-se em situação regular perante o Fundo de Garantia do Tempo de Servico - FGTS.

O presente Certificado não servirá de prova contra cobrança de quaisquer débitos referentes a contribuições e/ou encargos devidos, decorrentes das obrigações com o FGTS.

Validade:13/08/2025 a 11/09/2025

Certificação Número: 2025081309133152495817

Informação obtida em 29/08/2025 11:35:11

A utilização deste Certificado para os fins previstos em Lei esta condicionada a verificação de autenticidade no site da Caixa: **www.caixa.gov.br**

Imprimir Baixar PDF

SECRETARIA DA FAZENDA DO ESTADO DE SÃO PAULO

Cadastro Informativo dos Créditos não Quitados de Órgãos e Entidades Estaduais
CADIN Estadual

Informações Cadastrais

CNPJ/CPF: 24.516.372/0001-33

Não foram encontradas pendências no Cadastro de Créditos não quitados de Órgãos e Entidades Estaduais – CADIN ESTADUAL.

Pesquisa realizada em: 31/07/2025 às 14:56:32

Se você recebeu o comunicado CADIN regularize sua situação em 90 (noventa) dias contados a partir da data de expedição do mesmo.

Este documento não tem validade de Certidão Negativa.
Em conformidade com a Lei Estadual nº 12.799/2008 a inexistência de registro no CADIN Estadual:
- Não configura reconhecimento de regularidade de situação, nem dispensa a apresentação dos documentos exigidos em lei, decreto e demais atos normativos. (artigo 7º)
- Não impede a consulta prévia pelos órgãos e entidades da Administração direta e indireta ao sistema CADIN Estadual. (artigo 6º)
- Aos registros incluídos após a emissão da declaração cabe a aplicação do parágrafo 1º do artigo 6º.

A autenticidade deste documento deverá ser confirmada na página da Secretaria da Fazenda do Estado de São Paulo, endereço: https://www.fazenda.sp.gov.br/cadin_estadual/pages/publ/cadin.aspx

Código da Declaração: C8DD4CD4.99644C19.2F67BA45.91117909

EMISSÃO GRATUITA

Atenção: Qualquer rasura ou emenda invalidará este documento.

P M BALSAMO - PAÇO MUNICIPAL

PREFEITURA MUNICIPAL DE BÁLSAMO

NOTA FISCAL DE SERVIÇOS ELETRÔNICA - NFS-e

Número da NFS-e
19014

Código de Verificação de Autenticidade
RSD10FODU

Data e Hora de Emissão da NFS-e
08/07/2025 às 09:37:46

Chave de Acesso
FITIFE54J2620B5XOCBDRJJIZ7HY69P6

Para certificação da autenticidade acesse http://177.39.199.170:8085/issweb, menu consultas e informe os dados desta NFS-e.

Informações Fiscais

Exigibilidade do ISS	Número do Processo	Município de Incidência do ISS	Local da Prestação
Exigível		**BALSAMO-SP**	**BALSAMO - SP**

Número do RPS	Série do RPS	Tipo do RPS	Data do RPS	Competência
141986	**A**	**RPS**	**08/07/2025**	**07/07/2025**

Optante Simples Nacional	Incentivo Fiscal	Regime Especial Tributação	Tipo ISS
2 - Não	**2 - Não**	**Não Possui**	**Sobre Faturamento**

PRESTADOR DE SERVIÇOS

CPF/CNPJ	RG/Inscrição Estadual	Inscrição Municipal	Cadastro	Nome/Razão Social
01.704.233/0001-38			**1850-97/00**	FIORILLI SOFTWARE LTDA

Logradouro	Complemento	Bairro
Av Marginal, 65		**Dist. Industrial Prefeito Dr.Luiz Steque**

CEP	Cidade	Telefone	E-mail
15140000	**BÁLSAMO-SP**		**fiorilli@fiorilli.com.br**

TOMADOR DE SERVIÇOS

CPF/CNPJ/Documento	RG/Inscrição Estadual	Inscrição Municipal	Nome/Razão Social
26.702.577/0001-39			**BIOGESP -Associacao de Gestao e Exec de Serv. Pub. e Sociais**

Logradouro	Complemento	Bairro
Rua Cardeal Arcoverde, 1641, sl 93 e 94, , 1641, sl		**Pinheiros**

CEP/Cod.Postal	Cidade/País	Cod. IBGE	Telefone	E-mail
05407-002	**SAO PAULO - SP**		**1147266364**	**adm.direcao@biogesp.org.br**

Discriminação dos Serviços

Qtde.	Un. Medida	Descrição	Vlr. Unitário	Total
1,00	UN	Locacao de sistemas integrados de gerenciamento administrativo informatizado, na area de saude, para 09 UBS em Ribeirao Pires, conforme contrato N 04/2023.	6.181,19	R$ 6.181,19

Imposto Sobre Serviços de Qualquer Natureza - ISS

LC 116/2003: **01.07**	Alíquota	Atividade Município	Código CNAE
Suporte técnico em informática, inclusive instalação, configuração e manutenção de programas	**2,00%**	**000001.0000007**	

Valor Total dos Serviços	Desconto Incondicionado	Deduções Base Cálculo	Base de Cálculo	Total do ISS	ISS Retido	Desconto Condicionado
R$ 6.181,19	**R$ 0,00**	**R$ 0,00**	**R$ 6.181,19**	**R$ 123,62**	**2 - Não**	**R$ 0,00**

Retenções de Impostos

PIS (6.181,19 x 0,00%)	COFINS	INSS	IRRF	CSLL	Outras Retenções
R$ 40,18	**R$ 185,44**	**R$ 0,00**	**R$ 92,72**	**R$ 61,81**	**R$ 0,00**

Valor Líquido da NFS-e: R$ 5.801,04

Val. Aprox. Tributos: Federal (13,45%) R$831,37 Estadual (0,00%) R$0,00 Municipal (2,70%) R$166,89 - Fonte: IBPT

Informações Complementares

RECEBI(EMOS) DE **FIORILLI SOFTWARE LTDA** O SERVIÇO CONSTANTE DA NFS-e DE NÚMERO **19014** E CÓDIGO DE VERIFICAÇÃO **RSD10FODU**.

Data	CPF/RG	Assinatura
_____/_____/_____	_____	_____

ZapSign 7f07eac9-a8bf-4c89-a53d-82df159ebbd9. Documento assinado eletronicamente, conforme MP 2.200-2/2001 e Lei 14.063/2020.

Relatório de Assinaturas

Datas e horários em UTC-0300 (America/Sao_Paulo)
Última atualização em 16 Julho 2025, 14:32:33

ZapSign By Truora

Status: Assinado
Documento: NF-19014
Número: 7f07eac9-a8bf-4c89-a53d-82df159ebbd9
Data da criação: 16 Julho 2025, 14:32:01
Hash do documento original (SHA256): 6cf53313c7b81b5f4852ec9a3c7714c66f8dea1f8812c07684a3cbad66963c28

Assinaturas

1 de 1 Assinaturas

Assinado via ZapSign by Truora

JAIR AMORIM
Data e hora da assinatura: 16/07/2025 14:32:32
Token: 1596795c-be44-4551-96db-fa5954d91412

Assinatura

Jair Amorim

Pontos de autenticação:

Telefone: + 5521996433103

E-mail: adm.direcao@biogesp.org.br
Nível de segurança: Validado por código único enviado por e-mail

IP: 72.44.22.53
Dispositivo: Mozilla/5.0 (Windows NT 10.0; Win64; x64) AppleWebKit/537.36 (KHTML, like Gecko) Chrome/139.0.0.0 Safari/537.36 Edg/139.0.0.0

INTEGRIDADE CERTIFICADA - ICP-BRASIL

Assinaturas eletrônicas e físicas têm igual validade legal, conforme MP 2.200-2/2001 e Lei 14.063/2020.
Confirme a integridade do documento aqui.

Este Log é exclusivo e parte integrante do documento número 7f07eac9-a8bf-4c89-a53d-82df159ebbd9, segundo os Termos de Uso da ZapSign , disponíveis em zapsign.com.br

Santander

Internet Banking Empresarial

BIOGESP ASSOCIACAO DE GESTAO E EXECUCAO **Agência:** 0123 **Conta:** 130043711

Pagamentos > Boletos, contas e tributos >

Pagar com código de barras

Pagamento realizado com sucesso.

Beneficiário	Data do pagamento	Valor nominal	Valor total a pagar
FIORILLI	01/08/2025	R$ 5.801,04	R$ 5.801,04

23793.01407.90000.014192.86000.307800.3.11590000580104

Instituição Financeira Favorecida 237 - BCO BRADESCO S A	CPF/CNPJ Beneficiário Final 00.000.000/0000-00	CPF/CNPJ Beneficiário Original 01.704.233/0001-38
Razão Social Beneficiário Original FIORILLI	Nome Fantasia Beneficiário Original FIORILLI	CPF/CNPJ Pagador Original 26.702.577/0001-39
Nome Pagador Original BIOGESP -Associax o de Gest o e Exec de	CPF/CNPJ Pagador Efetivo 26.702.577/0001-39	Razão Social Pagador Efetivo BIOGESP ASSOCIACAO DE GESTAO E EXECUCAO
Data de Vencimento 31/07/2025	Valor Nominal 5.801,04	Valor Pago 0,00
Encargos 0,00	Desconto 0,00	Valor Total a Cobrar 0,00
Data / hora da transação: 01/08/2025 11:36:30	Autenticação IBEE0E5DD531CDB43919F15	

Transação exclusiva para pagamento de Boleto. O pagamento será processado somente se informados corretamente os dados do boleto. A veracidade dessas informações é de responsabilidade do Cliente/Pagador, que se obriga a apresentar os boletos para verificação sempre que solicitado, nos termos da lei. Havendo divergências entre o valor indicado/agendado pelo pagador e o valor informado pelo favorecido, o BANCO rejeitará o pagamento, podendo, no entanto, efetuar o pagamento pelo valor autorizado pelo pagador desde que o referido valor esteja dentro da margem aprovada e registrada pelo beneficiário do boleto.

Central de Atendimento Santander Empresarial
4004-2125 (Regiões Metropolitanas)
0800 726 2125 (Demais Localidades)
0800 723 5007 (Pessoas com deficiência auditiva ou de fala)

SAC - Atendimento 24h por dia, todos os dias.
0800 762 7777
0800 771 0401 (Pessoas com deficiência auditiva ou de fala)
Ouvidoria - Das 9h às 18h, de segunda a sexta-feira, exceto feriado.
0800 726 0322
0800 771 0301 (Pessoas com deficiência auditiva ou de fala)

P M BALSAMO - PAÇO MUNICIPAL

PREFEITURA MUNICIPAL DE BÁLSAMO

NOTA FISCAL DE SERVIÇOS ELETRÔNICA - NFS-e

Número da NFS-e
19015

Código de Verificação de Autenticidade
WXNARO8GP

Data e Hora de Emissão da NFS-e
08/07/2025 às 09:37:48

Chave de Acesso
15ED1399P3YGA9LGLR6054CKH3UK78RQ

Para certificação da autenticidade acesse http://177.39.199.170:8085/issweb, menu consultas e informe os dados desta NFS-e.

Informações Fiscais

Exigibilidade do ISS	Número do Processo	Município de Incidência do ISS	Local da Prestação
Exigível		**BALSAMO-SP**	**BALSAMO - SP**

Número do RPS	Série do RPS	Tipo do RPS	Data do RPS	Competência
141987	**A**	**RPS**	**08/07/2025**	**07/07/2025**

Optante Simples Nacional	Incentivo Fiscal	Regime Especial Tributação	Tipo ISS
2 - Não	**2 - Não**	**Não Possui**	**Sobre Faturamento**

PRESTADOR DE SERVIÇOS

CPF/CNPJ	RG/Inscrição Estadual	Inscrição Municipal	Cadastro	Nome/Razão Social
01.704.233/0001-38			**1850-97/00**	FIORILLI SOFTWARE LTDA

Logradouro	Complemento	Bairro
Av Marginal, 65		**Dist. Industrial Prefeito Dr.Luiz Steque**

CEP	Cidade	Telefone	E-mail
15140000	**BÁLSAMO-SP**		**fiorilli@fiorilli.com.br**

TOMADOR DE SERVIÇOS

CPF/CNPJ/Documento	RG/Inscrição Estadual	Inscrição Municipal	Nome/Razão Social
26.702.577/0001-39			**BIOGESP -Associacao de Gestao e Exec de Serv. Pub. e Sociais**

Logradouro	Complemento	Bairro
Rua Cardeal Arcoverde, 1641, sl 93 e 94, , 1641, sl		**Pinheiros**

CEP/Cod.Postal	Cidade/País	Cod. IBGE	Telefone	E-mail
05407-002	**SAO PAULO - SP**		**1147266364**	**adm.direcao@biogesp.org.br**

Discriminação dos Serviços

Qtde.	Un. Medida	Descrição	Vlr. Unitário	Total
1,00	UN	Locacao de sistemas integrados de gerenciamento administrativo informatizado, na area de saude, para Centro de Especialidades e Atendimento a Mulher em Ribeirao Pires, conforme contrato N 01/2023.	4.071,92	R$ 4.071,92

Imposto Sobre Serviços de Qualquer Natureza - ISS

LC 116/2003: **01.07**	Alíquota	Atividade Município	Código CNAE
Suporte técnico em informática, inclusive instalação, configuração e manutenção de programas	**2,00%**	**000001.0000007**	

Valor Total dos Serviços	Desconto Incondicionado	Deduções Base Cálculo	Base de Cálculo	Total do ISS	ISS Retido	Desconto Condicionado
R$ 4.071,92	**R$ 0,00**	**R$ 0,00**	**R$ 4.071,92**	**R$ 81,44**	**2 - Não**	**R$ 0,00**

Retenções de Impostos

PIS (4.071,92 x 0,00%)	COFINS	INSS	IRRF	CSLL	Outras Retenções
R$ 26,47	**R$ 122,16**	**R$ 0,00**	**R$ 61,08**	**R$ 40,72**	**R$ 0,00**

Valor Líquido da NFS-e: R$ 3.821,49

Val. Aprox. Tributos: Federal (13,45%) R$547,67 Estadual (0,00%) R$0,00 Municipal (2,70%) R$109,94 - Fonte: IBPT

Informações Complementares

RECEBI(EMOS) DE **FIORILLI SOFTWARE LTDA** O SERVIÇO CONSTANTE DA NFS-e DE NÚMERO **19015** E CÓDIGO DE VERIFICAÇÃO **WXNARO8GP**.

Data	CPF/RG	Assinatura
_____/_____/_____	_____	_____

ZapSign ccdabf93-9697-4803-8efc-5a8ab99bf5a7. Documento assinado eletronicamente, conforme MP 2.200-2/2001 e Lei 14.063/2020.

Relatório de Assinaturas

Datas e horários em UTC-0300 (America/Sao_Paulo)
Última atualização em 16 Julho 2025, 14:31:37

Status: Assinado
Documento: NF-19015
Número: ccdabf93-9697-4803-8efc-5a8ab99bf5a7
Data da criação: 16 Julho 2025, 14:31:03
Hash do documento original (SHA256): 12e2dd6cb5684cc82d6fcbb44deb028f71cd1966d24347044e8027f1e2f5c637

Assinaturas

1 de 1 Assinaturas

Assinado via ZapSign by Truora

JAIR AMORIM
Data e hora da assinatura: 16/07/2025 14:31:36
Token: 97a72a77-d6fd-4b25-99b9-6d62956e79b3

Assinatura

Jair Amorim

Pontos de autenticação:

Telefone: + 5521996433103

E-mail: adm.direcao@biogesp.org.br
Nível de segurança: Validado por código único enviado por e-mail

IP: 72.44.22.53
Dispositivo: Mozilla/5.0 (Windows NT 10.0; Win64; x64) AppleWebKit/537.36 (KHTML, like Gecko) Chrome/139.0.0.0 Safari/537.36 Edg/139.0.0.0

INTEGRIDADE CERTIFICADA - ICP-BRASIL

Assinaturas eletrônicas e físicas têm igual validade legal, conforme MP 2.200-2/2001 e Lei 14.063/2020.
Confirme a integridade do documento aqui.

Este Log é exclusivo e parte integrante do documento número ccdabf93-9697-4803-8efc-5a8ab99bf5a7, segundo os Termos de Uso da ZapSign , disponíveis em zapsign.com.br

ZapSign ccdabf93-9697-4803-8efc-5a8ab99bf5a7. Documento assinado eletronicamente, conforme MP 2.200-2/2001 e Lei 14.063/2020.

Santander

Internet Banking Empresarial

BIOGESP ASSOCIACAO DE GESTAO E EXECUCAO **Agência:** 0123 **Conta:** 130043711

Pagamentos > Boletos, contas e tributos >

Pagar com código de barras

Pagamento realizado com sucesso.

Beneficiário	Data do pagamento	Valor nominal	Valor total a pagar
FIORILLI	01/08/2025	R$ 3.821,49	R$ 3.821,49

23793.01407.90000.014192.87000.307808.7.11590000382149

Instituição Financeira Favorecida 237 - BCO BRADESCO S A	CPF/CNPJ Beneficiário Final 00.000.000/0000-00	CPF/CNPJ Beneficiário Original 01.704.233/0001-38
Razão Social Beneficiário Original FIORILLI	Nome Fantasia Beneficiário Original FIORILLI	CPF/CNPJ Pagador Original 26.702.577/0001-39
Nome Pagador Original BIOGESP -Associax o de Gest o e Exec de	CPF/CNPJ Pagador Efetivo 26.702.577/0001-39	Razão Social Pagador Efetivo BIOGESP ASSOCIACAO DE GESTAO E EXECUCAO
Data de Vencimento 31/07/2025	Valor Nominal 3.821,49	Valor Pago 0,00
Encargos 0,00	Desconto 0,00	Valor Total a Cobrar 0,00
Data / hora da transação: 01/08/2025 11:34:36	Autenticação IBE3C3E8B828843410DA88A	

Transação exclusiva para pagamento de Boleto. O pagamento será processado somente se informados corretamente os dados do boleto. A veracidade dessas informações é de responsabilidade do Cliente/Pagador, que se obriga a apresentar os boletos para verificação sempre que solicitado, nos termos da lei. Havendo divergências entre o valor indicado/agendado pelo pagador e o valor informado pelo favorecido, o BANCO rejeitará o pagamento, podendo, no entanto, efetuar o pagamento pelo valor autorizado pelo pagador desde que o referido valor esteja dentro da margem aprovada e registrada pelo beneficiário do boleto.

Central de Atendimento Santander Empresarial
4004-2125 (Regiões Metropolitanas)
0800 726 2125 (Demais Localidades)
0800 723 5007 (Pessoas com deficiência auditiva ou de fala)

SAC - Atendimento 24h por dia, todos os dias.
0800 762 7777
0800 771 0401 (Pessoas com deficiência auditiva ou de fala)
Ouvidoria - Das 9h às 18h, de segunda a sexta-feira, exceto feriado.
0800 726 0322
0800 771 0301 (Pessoas com deficiência auditiva ou de fala)

MINISTÉRIO DA FAZENDA
Secretaria da Receita Federal do Brasil
Procuradoria-Geral da Fazenda Nacional

CERTIDÃO NEGATIVA DE DÉBITOS RELATIVOS AOS TRIBUTOS FEDERAIS E À DÍVIDA ATIVA DA UNIÃO

Nome: FIORILLI SOFTWARE LTDA
CNPJ: 01.704.233/0001-38

Ressalvado o direito de a Fazenda Nacional cobrar e inscrever quaisquer dívidas de responsabilidade do sujeito passivo acima identificado que vierem a ser apuradas, é certificado que não constam pendências em seu nome, relativas a créditos tributários administrados pela Secretaria da Receita Federal do Brasil (RFB) e a inscrições em Dívida Ativa da União (DAU) junto à Procuradoria-Geral da Fazenda Nacional (PGFN).

Esta certidão é válida para o estabelecimento matriz e suas filiais e, no caso de ente federativo, para todos os órgãos e fundos públicos da administração direta a ele vinculados. Refere-se à situação do sujeito passivo no âmbito da RFB e da PGFN e abrange inclusive as contribuições sociais previstas nas alíneas 'a' a 'd' do parágrafo único do art. 11 da Lei nº 8.212, de 24 de julho de 1991.

A aceitação desta certidão está condicionada à verificação de sua autenticidade na Internet, nos endereços <http://rfb.gov.br> ou <http://www.pgfn.gov.br>.

Certidão emitida gratuitamente com base na Portaria Conjunta RFB/PGFN nº 1.751, de 2/10/2014.
Emitida às 15:00:54 do dia 30/07/2025 <hora e data de Brasília>.
Válida até 26/01/2026.
Código de controle da certidão: **270A.8313.3528.AE21**
Qualquer rasura ou emenda invalidará este documento.

Secretaria da Fazenda e Planejamento do Estado de São Paulo

Débitos Tributários Não Inscritos na Dívida Ativa do Estado de São Paulo

CNPJ: 01.704.233/0001-38

Ressalvado o direito da Secretaria da Fazenda e Planejamento do Estado de São Paulo de apurar débitos de responsabilidade da pessoa jurídica acima identificada, é certificado que **não constam débitos** declarados ou apurados pendentes de inscrição na Dívida Ativa de responsabilidade do estabelecimento matriz/filial acima identificado.

Certidão nº	25080237722-89
Data e hora da emissão	05/08/2025 11:32:20
Validade	6 (seis) meses, contados da data de sua expedição.

Qualquer rasura ou emenda invalidará este documento.

A aceitação desta certidão está condicionada à verificação de sua autenticidade no sítio **www.pfe.fazenda.sp.gov.br**

944

P M BALSAMO - PAÇO MUNICIPAL

CNPJ: 45142353000164
PREFEITURA MUNICIPAL DE BÁLSAMO - Telefone: (17) 3264-1209
R Rio de Janeiro, 695 - Centro
Certidão negativa do contribuinte

Certidão Negativa N° 40012/2025

Contribuinte	CPF/CNPJ	RG/Inscr.Estadual	Cadastro
FIORILLI SOFTWARE LTDA	01704233000138		000967

Endereço	CEP	Cidade
Av Marginal, n° 65 - Dist. Industrial Prefeito Dr.Luiz Steque Rodrigues	15140000	BÁLSAMO-SP

Dados Complementares

Loteamento	Distrito
	0 -

Detalhamento

CERTIFICO, para os devidos fins, que revendo os assentamentos existentes nesta seção, deles verifiquei constar que o CONTRIBUINTE acima descrito, encontra-se quite com o erário municipal, até a presente data.

ATENÇÃO: Fica ressalvado o direito da fazenda municipal exigir a qualquer tempo, créditos tributários que venham a ser apurados.

P M BALSAMO - PAÇO MUNICIPAL, 02 de junho de 2025

Documento valido até: 30/09/2025

Código para consulta da autenticidade: 74A6287CE9C4E1E9

PODER JUDICIÁRIO
JUSTIÇA DO TRABALHO

CERTIDÃO NEGATIVA DE DÉBITOS TRABALHISTAS

Nome: FIORILLI SOFTWARE LTDA (MATRIZ E FILIAIS)
CNPJ: 01.704.233/0001-38
Certidão nº: 43784162/2025
Expedição: 31/07/2025, às 15:43:10
Validade: 27/01/2026 - 180 (cento e oitenta) dias, contados da data de sua expedição.

Certifica-se que **FIORILLI SOFTWARE LTDA (MATRIZ E FILIAIS)**, inscrito(a) no CNPJ sob o nº **01.704.233/0001-38**, **NÃO CONSTA** como inadimplente no Banco Nacional de Devedores Trabalhistas.
Certidão emitida com base nos arts. 642-A e 883-A da Consolidação das Leis do Trabalho, acrescentados pelas Leis ns.° 12.440/2011 e 13.467/2017, e no Ato 01/2022 da CGJT, de 21 de janeiro de 2022.
Os dados constantes desta Certidão são de responsabilidade dos Tribunais do Trabalho.
No caso de pessoa jurídica, a Certidão atesta a empresa em relação a todos os seus estabelecimentos, agências ou filiais.
A aceitação desta certidão condiciona-se à verificação de sua autenticidade no portal do Tribunal Superior do Trabalho na Internet (http://www.tst.jus.br).
Certidão emitida gratuitamente.

INFORMAÇÃO IMPORTANTE
Do Banco Nacional de Devedores Trabalhistas constam os dados necessários à identificação das pessoas naturais e jurídicas inadimplentes perante a Justiça do Trabalho quanto às obrigações estabelecidas em sentença condenatória transitada em julgado ou em acordos judiciais trabalhistas, inclusive no concernente aos recolhimentos previdenciários, a honorários, a custas, a emolumentos ou a recolhimentos determinados em lei; ou decorrentes de execução de acordos firmados perante o Ministério Público do Trabalho, Comissão de Conciliação Prévia ou demais títulos que, por disposição legal, contiver força executiva.

Voltar Imprimir

CAIXA ECONÔMICA FEDERAL

Certificado de Regularidade do FGTS - CRF

Inscrição: 01.704.233/0001-38
Razão Social: FIORILLI SOFTWARE LTDA
Endereço: AV MARGINAL 65 / INDUSTRIAL / BALSAMO / SP / 15140-000

A Caixa Econômica Federal, no uso da atribuição que lhe confere o Art. 7, da Lei 8.036, de 11 de maio de 1990, certifica que, nesta data, a empresa acima identificada encontra-se em situação regular perante o Fundo de Garantia do Tempo de Servico - FGTS.

O presente Certificado não servirá de prova contra cobrança de quaisquer débitos referentes a contribuições e/ou encargos devidos, decorrentes das obrigações com o FGTS.

Validade:04/08/2025 a 02/09/2025

Certificação Número: 2025080409170610039036

Informação obtida em 12/08/2025 09:08:38

A utilização deste Certificado para os fins previstos em Lei esta condicionada a verificação de autenticidade no site da Caixa: **www.caixa.gov.br**

Imprimir Baixar PDF

SECRETARIA DA FAZENDA DO ESTADO DE SÃO PAULO

Cadastro Informativo dos Créditos não Quitados de Órgãos e Entidades Estaduais
CADIN Estadual

Informações Cadastrais

CNPJ/CPF: 01.704.233/0001-38

Não foram encontradas pendências no Cadastro de Créditos não quitados de Órgãos e Entidades Estaduais – CADIN ESTADUAL.

Pesquisa realizada em: 31/07/2025 às 15:33:03

Se você recebeu o comunicado CADIN regularize sua situação em 90 (noventa) dias contados a partir da data de expedição do mesmo.

Este documento não tem validade de Certidão Negativa.
Em conformidade com a Lei Estadual nº 12.799/2008 a inexistência de registro no CADIN Estadual:
- Não configura reconhecimento de regularidade de situação, nem dispensa a apresentação dos documentos exigidos em lei, decreto e demais atos normativos. (artigo 7º)
- Não impede a consulta prévia pelos órgãos e entidades da Administração direta e indireta ao sistema CADIN Estadual. (artigo 6º)
- Aos registros incluídos após a emissão da declaração cabe a aplicação do parágrafo 1º do artigo 6º.

A autenticidade deste documento deverá ser confirmada na página da Secretaria da Fazenda do Estado de São Paulo, endereço: https://www.fazenda.sp.gov.br/cadin_estadual/pages/publ/cadin.aspx

Código da Declaração: 8BB371A2.C87075A4.CA294944.17A7E2CF

EMISSÃO GRATUITA

Atenção: Qualquer rasura ou emenda invalidará este documento.

TERMO DE RESCISÃO DO CONTRATO DE TRABALHO

IDENTIFICAÇÃO DO EMPREGADOR

01 CNPJ/CEI	02 Razão Social/Nome			
26.702.577/0001-39	BIOGESP - ASS GESTÃO EXEC SERVS PUB SOCI			
03 Endereço (logradouro, nº, andar, apartamento)				04 Bairro
Rua Cardeal Arcoverde, 1641 sl 93/94				Pinheiros
05 Município	06 UF	07 CEP	08 CNAE	09 CNPJ/CEI Tomador/Obra
São Paulo	SP	05407-002	8660-7/00	

IDENTIFICAÇÃO DO TRABALHADOR

10 PIS - PASEP	11 Nome			
13404229850	GILMARA JANUARIO MENINO			
12 Endereço (logradouro, nº, andar, apartamento)				13 Bairro
Rua Ubirajara, 36				Centro de Ouro Fino Paulista
14 Município	15 UF	16 CEP	17 CTPS (nº, série, UF)	18 CPF
Ribeirão Pires	SP	09443-160	24587 00287 SP	339.755.928-69
19 Data de Nascimento	20 Nome da Mãe			
20/10/1985	FATIMA REGINA JANUARIO MENINO			

DADOS DO CONTRATO

21 Tipo de Contrato

1. Contrato de Trabalho por prazo indeterminado.

22 Causa do Afastamento

Rescisão contratual a pedido do empregado

23 Remuneração Mês Ant.	24 Data de Admissão	25 Data do Aviso Prévio	26 Data do Afastamento	27 Cód. Afastamento
1.550,00	06/04/2024	31/07/2025	31/07/2025	SJ1

28 Pensão Alim. (%) TRCT	29 Pensão Alim. (%) FGTS	30 Categoria do Trabalhador
0,00	0,00	01 - Empregado

31 Código Sindical	32 CNPJ e Nome da Entidade Sindical Laboral
914.021.150.90675-9	67.180.752/0001-52 - SIND. EMP. EST. DE SAUDE ABC

DISCRIMINAÇÃO DAS VERBAS RESCISÓRIAS

VERBAS RESCISÓRIAS

Rubrica	Valor	Rubrica	Valor	Rubrica	Valor
50 Saldo de 01 dias Salário (líquido de faltas e DSR)	R$ 50,00	51 Comissões	R$ 0,00	52 Gratificação	R$ 0,00
53 Adic. de Insalubridade 20,00 %	R$ 9,79	54 Adic. de Periculosidade %	R$ 0,00	55 Adic. Noturno 5,81 Horas a 40,00%	R$ 23,94
56.1 Horas Extras Horas a %	R$ 0,00	57 Gorjetas	R$ 0,00	58 Descanso Semanal Remunerado (DSR)	R$ 0,00
59 Reflexo DSR sobre Salário Variável	R$ 0,00	60 Multa Art. 477 § 8º/CLT	R$ 0,00	62 Salário Família	R$ 0,00
63 13º Salário Proporcional 0/12 avos	R$ 0,00	64.1 13º Salário-Exerc./12 avos	R$ 0,00	65 Férias Proporc 04/12 avos	R$ 865,10
66.1 Férias Venc. Per. Aquis. 06/04/24 a 05/04/25	R$ 2.595,20	68 Terço Constituc. de Férias	R$ 1.153,44	69 - Aviso Prévio Indenizado	R$ 0,00
70 13º Salário(Aviso Prévio Indenizado)	R$ 0,00	71 Férias (Aviso-Prévio Indenizado)	R$ 0,00	95 Adicional Cesta Básica	R$ 200,00
		99 Ajuste do Saldo Devedor	R$ 0,00	**TOTAL BRUTO**	**R$ 4.897,47**

DEDUÇÕES

Desconto	Valor	Desconto	Valor	Desconto	Valor
100 Pensão Alimentícia	R$ 0,00	101 Adiantamento Salarial	R$ 0,00	102 Adiantamento de 13º Salário	R$ 0,00
103 Aviso-Prévio Indenizado 30 Dias	R$ 1.550,00	112.1 Previdência Social	R$ 6,27	112.2 Previdência Social - 13º Salário	R$ 0,00
114.1 IRRF	R$ 0,00	114.2 IRRF sobre 13º Salário	R$ 0,00	**TOTAL DEDUÇÕES**	**R$ 1.556,27**
				VALOR LÍQUIDO	**R$ 3.341,20**

Santander

Internet Banking Empresarial

Comprovante de transferência > 2ª via

BIOGESP ASSOCIACAO DE GESTAO E EXECUCAO **Agência:** 0123 **Conta:** 13004371-1

Conta Corrente de Origem

Agência: 0123

Conta Corrente: 13004371-1

Conta Corrente de Destino

Agência: 2978

Nº da Conta: 03054987-2

Favorecido: GILMARA JANUARIO MENINO

Valor: 3.341,20

Informações Adicionais

Tipo de Transferência: Conta Corrente **para** Conta Corrente

Conta Origem Informada: 0123 13004371-1

Conta Destino Informada: 2978 03054987-2

2ª via

Transação exclusiva para Transferência de Valores entre contas Santander.

Data da Transação: **06/08/2025**
Autenticação Bancária: **3A5657986195E3413564675**
Canal: **Internet Banking**

Central de Atendimento Santander Empresarial

4004-2125 (Regiões Metropolitanas)
0800-726-2125 (Demais Localidades)
0800 723 5007 (Pessoas com deficiência auditiva ou de fala)

SAC - Atendimento 24h por dia, todos os dias.

0800 762 7777
0800 771 0401 (Pessoas com deficiência auditiva ou de fala)

Ouvidoria - Das 9h às 18h, de segunda a sexta-feira, exceto feriado.

0800 726 0322
0800 771 0301 (Pessoas com deficiência auditiva ou de fala)

RESCISÃO - GILMARA JANUARIO MENINO - FUNCIONÁRIA CONTRATO 383 - R$ 3341,20 (PAGO PELA CONTA DO CONTRATO 001/2022)

RECEBEMOS DE REAL SOLUCOES E INFORMATICA LTDA OS PRODUTOS CONSTANTES NA NOTA FISCAL INDICADA AO LADO.

DATA DE RECEBIMENTO	IDENTIFICAÇÃO E ASSINATURA DO RECEBEDOR

NF-e
Nº41
SÉRIE:1

REAL SOLUCOES E INFORMATICA LTDA

Avenida General Mac Arthur, 1129

Vila Lageado - 05338-001

Sao Paulo - SP

11954969044

DANFE

DOCUMENTO AUXILIAR DE NOTA FISCAL ELETRÔNICA

0 - ENTRADA
1 - SAÍDA
1

41

SÉRIE: 1

FOLHA 1 / 1

CONTROLE DO FISCO

CHAVE DE ACESSO

3525 0757 6991 1200 0108 5500 1000 0000 4112 7843 1000

Consulta de autenticidade no portal nacional da NF-e www.nfe.fazenda.gov.br/portal ou no site da Sefaz Autorizadora.

NATUREZA DA OPERAÇÃO	PROTOCOLO DE AUTORIZAÇÃO DE USO
Venda a Nao Contribuinte	135251818178385 03/07/2025 14:20:01

INSCRIÇÃO ESTADUAL	INSCRIÇÃO ESTADUAL DE SUBST.	CNPJ / CPF
151241247112		57.699.112/0001-08

DESTINATÁRIO / REMETENTE

NOME / RAZÃO SOCIAL	CNPJ / CPF	DATA EMISSÃO
BIOGESP - ASSOCIACAO DE GESTAO E EXECUCAO DE SERVICOS PUBLIC	26.702.577/0001-39	03/07/2025

ENDEREÇO	BAIRRO / DISTRITO	CEP	DATA ENTRADA / SAÍDA
Rua Cardeal Arcoverde, 1641 SALA 93/94	Pinheiros	05407-002	**03/07/2025**

MUNICÍPIO	FONE / FAX	UF	INSCRIÇÃO ESTADUAL	HORA ENTRADA / SAÍDA
Sao Paulo	1147266364	SP		**14:19:16**

FATURA / DUPLICATA

001
10/07/2025
768,00

CALCULO DO IMPOSTO

BASE DE CALCULO DO ICMS	VALOR DO ICMS	BASE DE CALCULO DO ICMS SUBST.	VALOR DO ICMS SUBST.	VALOR TOTAL DOS PRODUTOS
0,00	0,00	0,00	0,00	768,00

VALOR DO FRETE	VALOR DO SEGURO	DESCONTO	OUTRAS DESPESAS ACESSÓRIAS	VALOR TOTAL DO IPI	VALOR TOTAL DA NOTA
0,00	0,00	0,00	0,00	0,00	**768,00**

TRANSPORTADOR / VOLUMES TRANSPORTADOS

NOME / RAZÃO SOCIAL	FRETE POR CONTA	CÓDIGO ANTT	PLACA DO VEICULO	UF	CNPJ / CPF
	9-SEM FRETE				

ENDEREÇO	MUNICÍPIO	UF	INSCRIÇÃO ESTADUAL

QUANTIDADE	ESPÉCIE	MARCA	NUMERAÇÃO	PESO BRUTO	PESO LIQUIDO
0				0,000	0,000

DADOS DOS PRODUTOS / SERVIÇOS

CÓDIGO	DESCRIÇÃO DOS PRODUTOS / SERVIÇOS	NCM/SH	CSOSN	CFOP	UNID	QUANT.	VALOR UNITÁRIO	VALOR TOTAL	BASE	VALOR		ALIQUOTA	
									Cálculo	ICMS	IPI	ICMS %	IPI %
TONER 1060	TONER BROTHER 1060	84439933	0400	5102	qt	16	48,0000	768,00	0,00	0,00	0,00	0	0

CALCULO DO ISSQN

INSCRIÇÃO MUNICIPAL	VALOR TOTAL DOS SERVIÇOS	BASE DE CALCULO DO ISSQN	VALOR DO ISSQN
15452344			0,00

INFORMAÇÕES COMPLEMENTARES

Contrato 001/2022
BANCO SANTANDER
AG 0919
Cc 13002460=5
PIX CNPJ 57.699.112/0001-08
REAL SOLUCOES E INFORMATICA
Trib aprox R$: 120,42 Federal, R$: 138,24 Estadual e R$: 0,00 Municipal Fonte: IBPT/empresometro.com.br CAF7DD
DOCUMENTO EMITIDO POR ME OU EPP OPTANTE PELO SIMPLES NACIONAL.
NAO GERA DIREITO A CREDITO FISCAL DE IPI.

RESERVADO AO FISCO

951

ZapSign 55521f03-70f7-49fc-83de-b20356f52c17. Documento assinado eletronicamente, conforme MP 2.200-2/2001 e Lei 14.063/2020.

Relatório de Assinaturas

Datas e horários em UTC-0300 (America/Sao_Paulo)
Última atualização em 21 Agosto 2025, 13:00:16

Status: Assinado
Documento: NF-41
Número: 55521f03-70f7-49fc-83de-b20356f52c17
Data da criação: 21 Agosto 2025, 10:05:47
Hash do documento original (SHA256): dc035c8393778dedca7ab91dcaac85d23d771cfd470b0b0243c27e0bf92e6fdc

Assinaturas

2 de 2 Assinaturas

Assinado via ZapSign by Truora

JAIR AMORIM

Data e hora da assinatura: 21/08/2025 10:06:18
Token: d450277b-474e-430e-97ed-49c96764a045

Assinatura

Jair Amorim

Pontos de autenticação:

Telefone: + 5521996433103

E-mail: adm.direcao@biogesp.org.br
Nível de segurança: Validado por código único enviado por e-mail

IP: 190.115.64.230
Dispositivo: Mozilla/5.0 (Windows NT 10.0; Win64; x64) AppleWebKit/537.36 (KHTML, like Gecko) Chrome/140.0.0.0 Safari/537.36 Edg/140.0.0.0

Assinado via ZapSign by Truora

LUIZ CARLOS PERLATTI

Data e hora da assinatura: 21/08/2025 13:00:15
Token: e91e1caf-d1a5-4c39-a477-ed405a2bc8a7

Assinatura

Dr. Luiz Carlos Perlatti
Assessor Esp. da Saúde

Luiz Carlos Perlatti

Pontos de autenticação:

Telefone: + 5511950002959

E-mail: lcperlatti@gmail.com

IP: 200.205.174.156
Dispositivo: Mozilla/5.0 (Windows NT 10.0; Win64; x64) AppleWebKit/537.36 (KHTML, like Gecko) Chrome/109.0.0.0 Safari/537.36

INTEGRIDADE CERTIFICADA - ICP-BRASIL

Assinaturas eletrônicas e físicas têm igual validade legal, conforme MP 2.200-2/2001 e Lei 14.063/2020.
Confirme a integridade do documento aqui.

Este Log é exclusivo e parte integrante do documento número 55521f03-70f7-49fc-83de-b20356f52c17, segundo os Termos de Uso da ZapSign , disponíveis em zapsign.com.br

ZapSign 55521f03-70f7-49fc-83de-b20356f52c17. Documento assinado eletronicamente, conforme MP 2.200-2/2001 e Lei 14.063/2020.

Santander

Internet Banking Empresarial

BIOGESP ASSOCIACAO DE GESTAO E EXECUCAO **Agência:** 0123 **Conta:** 130045706

Pronto! O pagamento foi realizado. Fazer outro Pix

Comprovante do Pix

Valor pago
R$ 768,00

Forma de pagamento
Ag 0123 Cc 13004570-6

Mensagem para o recebedor
REFERENTE A NF 41

Dados do recebedor

Nome
REAL SOLUCOES INFORMATICA

CNPJ / CPF
57.***.***/****-08

Chave
(11) * ****-*044

Instituição
MERCADO PAGO IP LTDA.

Dados do pagador

De
BIOGESP ASSOCIACAO DE GESTAO E EXECUCAO

CNPJ / CPF
26.***.***/****-39

Instituição
BANCO SANTANDER (BRASIL) S.A.

ID/Transação
E90400888202508221640448334054 31

Data e hora da transação
22/08/2025 - 13:41:35

Código de autenticação
IBE0636F792F8675B458EAC

Central de Atendimento Santander Empresarial
4004-2125 (Regiões Metropolitanas)
0800 726 2125 (Demais Localidades)
0800 723 5007 (Pessoas com deficiência auditiva ou de fala)

SAC - Atendimento 24h por dia, todos os dias.
0800 762 7777
0800 771 0401 (Pessoas com deficiência auditiva ou de fala)
Ouvidoria - Das 9h às 18h, de segunda a sexta-feira, exceto feriado.
0800 726 0322
0800 771 0301 (Pessoas com deficiência auditiva ou de fala)

DESPESA DO CONTRATO 001/2022 PAGO PELO CONTRATO 383/2022 E DEVOLVIDA NO MESMO DIA, CONFORME COMPROVANTE ABAIXO.

RECEBEMOS DE REAL SOLUCOES E INFORMATICA LTDA OS PRODUTOS CONSTANTES NA NOTA FISCAL INDICADA AO LADO.

DATA DE RECEBIMENTO	IDENTIFICAÇÃO E ASSINATURA DO RECEBEDOR

NF-e
Nº48
SÉRIE:1

REAL SOLUCOES E INFORMATICA LTDA

Avenida General Mac Arthur, 1129

Vila Lageado - 05338-001

Sao Paulo - SP

11954969044

DANFE

DOCUMENTO AUXILIAR DE NOTA FISCAL ELETRÔNICA

0 - ENTRADA
1 - SAÍDA
1

48

SÉRIE: 1
FOLHA 1 / 1

CONTROLE DO FISCO

CHAVE DE ACESSO

3525 0857 6991 1200 0108 5500 1000 0000 4816 7774 4465

Consulta de autenticidade no portal nacional da NF-e www.nfe.fazenda.gov.br/portal ou no site da Sefaz Autorizadora.

NATUREZA DA OPERAÇÃO	PROTOCOLO DE AUTORIZAÇÃO DE USO
Venda a Nao Contribuinte	135252208210186 06/08/2025 09:44:33

INSCRIÇÃO ESTADUAL	INSCRIÇÃO ESTADUAL DE SUBST.	CNPJ / CPF
151241247112		57.699.112/0001-08

DESTINATÁRIO / REMETENTE

NOME / RAZÃO SOCIAL	CNPJ / CPF	DATA EMISSÃO
BIOGESP - ASSOCIACAO DE GESTAO E EXECUCAO DE SERVICOS PUBLIC	26.702.577/0001-39	06/08/2025

ENDEREÇO	BAIRRO / DISTRITO	CEP	DATA ENTRADA / SAÍDA
Rua Cardeal Arcoverde, 1641 SALA 93/94	Pinheiros	05407-002	**06/08/2025**

MUNICÍPIO	FONE / FAX	UF	INSCRIÇÃO ESTADUAL	HORA ENTRADA / SAÍDA
Sao Paulo	1147266364	SP		**09:44:03**

FATURA / DUPLICATA

001
14/08/2025
640,00

CALCULO DO IMPOSTO

BASE DE CALCULO DO ICMS	VALOR DO ICMS	BASE DE CALCULO DO ICMS SUBST.	VALOR DO ICMS SUBST.	VALOR TOTAL DOS PRODUTOS
0,00	0,00	0,00	0,00	640,00

VALOR DO FRETE	VALOR DO SEGURO	DESCONTO	OUTRAS DESPESAS ACESSÓRIAS	VALOR TOTAL DO IPI	VALOR TOTAL DA NOTA
0,00	0,00	0,00	0,00	0,00	**640,00**

TRANSPORTADOR / VOLUMES TRANSPORTADOS

NOME / RAZÃO SOCIAL	FRETE POR CONTA	CÓDIGO ANTT	PLACA DO VEICULO	UF	CNPJ / CPF
	9-SEM FRETE				

ENDEREÇO	MUNICÍPIO	UF	INSCRIÇÃO ESTADUAL

QUANTIDADE	ESPÉCIE	MARCA	NUMERAÇÃO	PESO BRUTO	PESO LIQUIDO
0				0,000	0,000

DADOS DOS PRODUTOS / SERVIÇOS

CÓDIGO	DESCRIÇÃO DOS PRODUTOS / SERVIÇOS	NCM/SH	CSOSN	CFOP	UNID	QUANT.	VALOR UNITÁRIO	VALOR TOTAL	BASE	VALOR		ALIQUOTA	
									Cálculo	ICMS	IPI	ICMS %	IPI %
SULFITE	CAIXA DE SULFITE C/5.000 FOLHAS A4 75g	48025610	0400	5102	48G	2	320,0000	640,00	0,00	0,00	0,00	0	0

CALCULO DO ISSQN

INSCRIÇÃO MUNICIPAL	VALOR TOTAL DOS SERVIÇOS	BASE DE CALCULO DO ISSQN	VALOR DO ISSQN
15452344			0,00

INFORMAÇÕES COMPLEMENTARES

Pix 11954969044 (celular) Mercado Pago
Real Solucoes e Informatica Ltda
Trib aprox R$: 96,83 Federal, R$: 115,20 Estadual e R$: 0,00 Municipal Fonte: IBPT/empresometro.com.br 81AAFF
DOCUMENTO EMITIDO POR ME OU EPP OPTANTE PELO SIMPLES NACIONAL.
NAO GERA DIREITO A CREDITO FISCAL DE IPI.

RESERVADO AO FISCO

954

ZapSign a997f907-d8e4-4be3-a8db-aaa685e69b10. Documento assinado eletronicamente, conforme MP 2.200-2/2001 e Lei 14.063/2020.

Relatório de Assinaturas

Datas e horários em UTC-0300 (America/Sao_Paulo)
Última atualização em 21 Agosto 2025, 13:00:55

Status: Assinado
Documento: NF-48
Número: a997f907-d8e4-4be3-a8db-aaa685e69b10
Data da criação: 20 Agosto 2025, 16:40:51
Hash do documento original (SHA256): 325de7904945f58182204e678003547c15492c8e62b0e455adb34f7aa86fc56b

Assinaturas

2 de 2 Assinaturas

Assinado via ZapSign by Truora

JAIR AMORIM

Data e hora da assinatura: 20/08/2025 16:41:16
Token: 43e745c2-a750-45d4-b41e-f0664ea087a8

Assinatura

Jair Amorim

Pontos de autenticação:

Telefone: + 5521996433103

E-mail: adm.direcao@biogesp.org.br
Nível de segurança: Validado por código único enviado por e-mail

IP: 190.115.64.230
Dispositivo: Mozilla/5.0 (Windows NT 10.0; Win64; x64) AppleWebKit/537.36 (KHTML, like Gecko) Chrome/140.0.0.0 Safari/537.36 Edg/140.0.0.0

Assinado via ZapSign by Truora

LUIZ CARLOS PERLATTI

Data e hora da assinatura: 21/08/2025 13:00:54
Token: e6fd172c-fce3-4281-883d-d934d7eee9ea

Assinatura

Dr. Luiz Carlos Perlatti
Assessor Esp. da Saúde

Luiz Carlos Perlatti

Pontos de autenticação:

Telefone: + 5511950002959

E-mail: lcperlatti@gmail.com

IP: 200.205.174.156
Dispositivo: Mozilla/5.0 (Windows NT 10.0; Win64; x64) AppleWebKit/537.36 (KHTML, like Gecko) Chrome/109.0.0.0 Safari/537.36

INTEGRIDADE CERTIFICADA - ICP-BRASIL

Assinaturas eletrônicas e físicas têm igual validade legal, conforme MP 2.200-2/2001 e Lei 14.063/2020.
Confirme a integridade do documento aqui.

Este Log é exclusivo e parte integrante do documento número a997f907-d8e4-4be3-a8db-aaa685e69b10, segundo os Termos de Uso da ZapSign , disponíveis em zapsign.com.br

ZapSign a997f907-d8e4-4be3-a8db-aaa685e69b10. Documento assinado eletronicamente, conforme MP 2.200-2/2001 e Lei 14.063/2020.

Santander

Internet Banking Empresarial

BIOGESP ASSOCIACAO DE GESTAO E EXECUCAO **Agência:** 0123 **Conta:** 130045706

Pronto! O pagamento foi realizado. Fazer outro Pix

Comprovante do Pix

Valor pago
R$ 640,00

Forma de pagamento
Ag 0123 Cc 13004570-6

Mensagem para o recebedor
REFERENTE A NF 48

Dados do recebedor

Nome
REAL SOLUCOES INFORMATICA

CNPJ / CPF
57.***.***/****-08

Chave
(11) * ****-*044

Instituição
MERCADO PAGO IP LTDA.

Dados do pagador

De
BIOGESP ASSOCIACAO DE GESTAO E EXECUCAO

CNPJ / CPF
26.***.***/****-39

Instituição
BANCO SANTANDER (BRASIL) S.A.

ID/Transação
E90400888202508221644448336109 43

Data e hora da transação
22/08/2025 - 13:44:59

Código de autenticação
IBE06A698DE2244ED432DB1

Central de Atendimento Santander Empresarial
4004-2125 (Regiões Metropolitanas)
0800 726 2125 (Demais Localidades)
0800 723 5007 (Pessoas com deficiência auditiva ou de fala)

SAC - Atendimento 24h por dia, todos os dias.
0800 762 7777
0800 771 0401 (Pessoas com deficiência auditiva ou de fala)
Ouvidoria - Das 9h às 18h, de segunda a sexta-feira, exceto feriado.
0800 726 0322
0800 771 0301 (Pessoas com deficiência auditiva ou de fala)

DESPESA DO CONTRATO 001/2022 PAGO PELO CONTRATO 383/2022 E DEVOLVIDA NO MESMO DIA, CONFORME COMPROVANTE ABAIXO.

RECEBEMOS DE REAL SOLUCOES E INFORMATICA LTDA OS PRODUTOS CONSTANTES NA NOTA FISCAL INDICADA AO LADO.

DATA DE RECEBIMENTO	IDENTIFICAÇÃO E ASSINATURA DO RECEBEDOR

NF-e
Nº49
SÉRIE:1

REAL SOLUCOES E INFORMATICA LTDA

Avenida General Mac Arthur, 1129

Vila Lageado - 05338-001

Sao Paulo - SP

11954969044

DANFE
DOCUMENTO AUXILIAR DE NOTA FISCAL ELETRÔNICA

0 - ENTRADA
1 - SAÍDA
1

49

SÉRIE: 1
FOLHA 1 / 1

CONTROLE DO FISCO

CHAVE DE ACESSO
3525 0857 6991 1200 0108 5500 1000 0000 4915 1251 0724

Consulta de autenticidade no portal nacional da NF-e www.nfe.fazenda.gov.br/portal ou no site da Sefaz Autorizadora.

NATUREZA DA OPERAÇÃO	PROTOCOLO DE AUTORIZAÇÃO DE USO
Venda a Nao Contribuinte	135252213561736 06/08/2025 15:57:33

INSCRIÇÃO ESTADUAL	INSCRIÇÃO ESTADUAL DE SUBST.	CNPJ / CPF
151241247112		57.699.112/0001-08

DESTINATÁRIO / REMETENTE

NOME / RAZÃO SOCIAL	CNPJ / CPF	DATA EMISSÃO
BIOGESP - ASSOCIACAO DE GESTAO E EXECUCAO DE SERVICOS PUBLIC	26.702.577/0001-39	06/08/2025

ENDEREÇO	BAIRRO / DISTRITO	CEP	DATA ENTRADA / SAÍDA
Rua Cardeal Arcoverde, 1641 SALA 93/94	Pinheiros	05407-002	**06/08/2025**

MUNICÍPIO	FONE / FAX	UF	INSCRIÇÃO ESTADUAL	HORA ENTRADA / SAÍDA
Sao Paulo	1147266364	SP		**15:56:51**

FATURA / DUPLICATA

001
15/08/2025
1.015,00

CALCULO DO IMPOSTO

BASE DE CALCULO DO ICMS	VALOR DO ICMS	BASE DE CALCULO DO ICMS SUBST.	VALOR DO ICMS SUBST.	VALOR TOTAL DOS PRODUTOS
0,00	0,00	0,00	0,00	950,00

VALOR DO FRETE	VALOR DO SEGURO	DESCONTO	OUTRAS DESPESAS ACESSÓRIAS	VALOR TOTAL DO IPI	VALOR TOTAL DA NOTA
65,00	0,00	0,00	0,00	0,00	**1.015,00**

TRANSPORTADOR / VOLUMES TRANSPORTADOS

NOME / RAZÃO SOCIAL	FRETE POR CONTA	CÓDIGO ANTT	PLACA DO VEICULO	UF	CNPJ / CPF
	1-DESTINATARIO				

ENDEREÇO	MUNICÍPIO	UF	INSCRIÇÃO ESTADUAL

QUANTIDADE	ESPÉCIE	MARCA	NUMERAÇÃO	PESO BRUTO	PESO LIQUIDO
0				0,000	0,000

DADOS DOS PRODUTOS / SERVIÇOS

CÓDIGO	DESCRIÇÃO DOS PRODUTOS / SERVIÇOS	NCM/SH	CSOSN	CFOP	UNID	QUANT.	VALOR UNITÁRIO	VALOR TOTAL	BASE	VALOR		ALIQUOTA	
									Cálculo	ICMS	IPI	ICMS %	IPI %
FITA RIBBON	FITA RIBBON 110X74 ZD220	96121000	0400	5102	qt	10	35,0000	350,00	0,00	0,00	0,00	0	0
100X50MM	ETIQUETA CCOUCHE 100X50MM 35MT	48211000	0400	5102	qt	10	60,0000	600,00	0,00	0,00	0,00	0	0

CALCULO DO ISSQN

INSCRIÇÃO MUNICIPAL	VALOR TOTAL DOS SERVIÇOS	BASE DE CALCULO DO ISSQN	VALOR DO ISSQN
15452344			0,00

INFORMAÇÕES COMPLEMENTARES

MERCADO PAGO
Pix celular 11954969044
REAL SOLUCOES INFORMATICA LTDA
Trib aprox R$: 134,04 Federal, R$: 171,00 Estadual e R$: 0,00 Municipal Fonte: IBPT/empresometro.com.br 81AAFF
DOCUMENTO EMITIDO POR ME OU EPP OPTANTE PELO SIMPLES NACIONAL.
NAO GERA DIREITO A CREDITO FISCAL DE IPI.

RESERVADO AO FISCO

957

ZapSign 8b735ca5-c0aa-4013-ae46-af5cf5fc6fe2. Documento assinado eletronicamente, conforme MP 2.200-2/2001 e Lei 14.063/2020.

Relatório de Assinaturas

Datas e horários em UTC-0300 (America/Sao_Paulo)
Última atualização em 21 Agosto 2025, 14:06:36

ZapSign By Truora

Status: Assinado
Documento: NF-49
Número: 8b735ca5-c0aa-4013-ae46-af5cf5fc6fe2
Data da criação: 21 Agosto 2025, 13:36:44
Hash do documento original (SHA256): 52c13b40930d9d5c4b16131fdbf811f4c268a36682dca5f17dec283d9866bced

Assinaturas

2 de 2 Assinaturas

Assinado via ZapSign by Truora

JAIR AMORIM
Data e hora da assinatura: 21/08/2025 13:37:18
Token: f5bfe0dc-dab0-421a-b02a-02af97a67ac8

Assinatura

Jair Amorim

Pontos de autenticação:

Telefone: + 5521996433103

E-mail: adm.direcao@biogesp.org.br
Nível de segurança: Validado por código único enviado por e-mail

IP: 190.115.64.230
Dispositivo: Mozilla/5.0 (Windows NT 10.0; Win64; x64) AppleWebKit/537.36 (KHTML, like Gecko) Chrome/140.0.0.0 Safari/537.36 Edg/140.0.0.0

Assinado via ZapSign by Truora

LUIZ CARLOS PERLATTI
Data e hora da assinatura: 21/08/2025 14:06:35
Token: efc9a39e-4667-4291-9c4f-08cbbdfe47f4

Assinatura

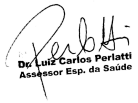

Luiz Carlos Perlatti

Pontos de autenticação:

Telefone: + 5511950002959

E-mail: lcperlatti@gmail.com

IP: 200.205.174.156
Dispositivo: Mozilla/5.0 (Windows NT 10.0; Win64; x64) AppleWebKit/537.36 (KHTML, like Gecko) Chrome/109.0.0.0 Safari/537.36

INTEGRIDADE CERTIFICADA - ICP-BRASIL

Assinaturas eletrônicas e físicas têm igual validade legal, conforme MP 2.200-2/2001 e Lei 14.063/2020.
Confirme a integridade do documento aqui.

Este Log é exclusivo e parte integrante do documento número 8b735ca5-c0aa-4013-ae46-af5cf5fc6fe2, segundo os Termos de Uso da ZapSign , disponíveis em zapsign.com.br

ZapSign 8b735ca5-c0aa-4013-ae46-af5cf5fc6fe2. Documento assinado eletronicamente, conforme MP 2.200-2/2001 e Lei 14.063/2020.

Santander

Internet Banking Empresarial

BIOGESP ASSOCIACAO DE GESTAO E EXECUCAO **Agência:** 0123 **Conta:** 130045706

Pronto! O pagamento foi realizado. Fazer outro Pix

Comprovante do Pix

Valor pago
R$ 1.015,00

Forma de pagamento
Ag 0123 Cc 13004570-6

Mensagem para o recebedor
REFERENTE A NF 49

Dados do recebedor

Nome
REAL SOLUCOES INFORMATICA

CNPJ / CPF
57.***.***/****-08

Chave
(11) * ****-*044

Instituição
MERCADO PAGO IP LTDA.

Dados do pagador

De
BIOGESP ASSOCIACAO DE GESTAO E EXECUCAO

CNPJ / CPF
26.***.***/****-39

Instituição
BANCO SANTANDER (BRASIL) S.A.

ID/Transação
E90400888202508221646448337000 44

Data e hora da transação
22/08/2025 - 13:46:35

Código de autenticação
IBE06E864625F44D34A9AA8

Central de Atendimento Santander Empresarial
4004-2125 (Regiões Metropolitanas)
0800 726 2125 (Demais Localidades)
0800 723 5007 (Pessoas com deficiência auditiva ou de fala)

SAC - Atendimento 24h por dia, todos os dias.
0800 762 7777
0800 771 0401 (Pessoas com deficiência auditiva ou de fala)
Ouvidoria - Das 9h às 18h, de segunda a sexta-feira, exceto feriado.
0800 726 0322
0800 771 0301 (Pessoas com deficiência auditiva ou de fala)

DESPESA DO CONTRATO 001/2022 PAGO PELO CONTRATO 383/2022 E DEVOLVIDA NO MESMO DIA, CONFORME COMPROVANTE ABAIXO.

RECEBEMOS DE INTEGRAL NUTTRI ALIMENTACAO E SERVICOS LTDA OS PRODUTOS E/OU SERVIÇOS CONSTANTES DA NOTA FISCAL ELETRÔNICA INDICADA ABAIXO. EMISSÃO: 04/08/2025 VALOR TOTAL: R$ 45.574,00 DESTINATÁRIO: BIOGESP ASSOCIACAO DE GESTAO E EXECUCAO DE SERVICOS PUBLICOS - Rua Cunha Gago, 700 PINHEIROS SAO PAULO-SP

DATA DE RECEBIMENTO	IDENTIFICAÇÃO E ASSINATURA DO RECEBEDOR

NF-e
Nº. 000.000.736
Série 002

IDENTIFICAÇÃO DO EMITENTE

INTEGRAL NUTTRI ALIMENTACAO E SERVICOS LTDA
RUA PADRE JOAO ALVARES, 217
VILA RENATA - 07056-000
GUARULHOS - SP Fone/Fax: 1143079743

DANFE
Documento Auxiliar da Nota Fiscal Eletrônica

0 - ENTRADA
1 - SAÍDA
1

Nº. 000.000.736
Série 002
Folha 1/1

CHAVE DE ACESSO
3525 0828 0704 3600 0176 5500 2000 0007 3610 0055 5126

Consulta de autenticidade no portal nacional da NF-e www.nfe.fazenda.gov.br/portal ou no site da Sefaz Autorizadora

NATUREZA DA OPERAÇÃO	PROTOCOLO DE AUTORIZAÇÃO DE USO
Venda de producao do estabelecimento	**135252182293910 - 04/08/2025 12:44:10**

INSCRIÇÃO ESTADUAL	INSCRIÇÃO MUNICIPAL	INSCRIÇÃO ESTADUAL DO SUBST. TRIBUT.	CNPJ
796602411117			**28.070.436/0001-76**

DESTINATÁRIO / REMETENTE

NOME / RAZÃO SOCIAL	CNPJ / CPF	DATA DA EMISSÃO
BIOGESP ASSOCIACAO DE GESTAO E EXECUCAO DE SERVICOS PUBLICOS	**26.702.577/0001-39**	**04/08/2025**

ENDEREÇO	BAIRRO / DISTRITO	CEP	DATA DA SAÍDA/ENTRADA
Rua Cunha Gago, 700	**PINHEIROS**	**05421-001**	**04/08/2025**

MUNICÍPIO	UF	FONE / FAX	INSCRIÇÃO ESTADUAL	HORA DA SAÍDA/ENTRADA
SAO PAULO	**SP**			**12:44:10**

INFORMAÇÕES DO LOCAL DE ENTREGA

NOME / RAZÃO SOCIAL	CNPJ / CPF	INSCRIÇÃO ESTADUAL
BIOGESP ASSOCIACAO DE GESTAO E EXECUCAO DE SERVICOS PUBLICOS	**26.702.577/0001-39**	

ENDEREÇO	BAIRRO / DISTRITO	CEP
Rua Cunha Gago, 700	**PINHEIROS**	**05421-001**

MUNICÍPIO	UF	FONE / FAX
SAO PAULO	**SP**	

FATURA / DUPLICATA

Num.	**001**
Venc.	**15/08/2025**
Valor	**R$ 45.574,00**

CÁLCULO DO IMPOSTO

BASE DE CÁLC. DO ICMS	VALOR DO ICMS	BASE DE CÁLC. ICMS S.T.	VALOR DO ICMS SUBST.	V. IMP. IMPORTAÇÃO	V. ICMS UF REMET.	V. FCP UF DEST.	VALOR DO PIS	V. TOTAL PRODUTOS
0,00	**0,00**	**0,00**	**0,00**	**0,00**	**0, 00**	**0, 00**	**751,97**	**45.574,00**

VALOR DO FRETE	VALOR DO SEGURO	DESCONTO	OUTRAS DESPESAS	VALOR TOTAL IPI	V. ICMS UF DEST.	V. TOT. TRIB.	VALOR DA COFINS	V. TOTAL DA NOTA
0,00	**0,00**	**0,00**	**0,00**	**0,00**	**0, 00**	**4.215,60**	**3.463,63**	**45.574,00**

TRANSPORTADOR / VOLUMES TRANSPORTADOS

NOME / RAZÃO SOCIAL	FRETE	CÓDIGO ANTT	PLACA DO VEÍCULO	UF	CNPJ / CPF
	9-Sem Transporte				

ENDEREÇO	MUNICÍPIO	UF	INSCRIÇÃO ESTADUAL

QUANTIDADE	ESPÉCIE	MARCA	NUMERAÇÃO	PESO BRUTO	PESO LÍQUIDO

DADOS DOS PRODUTOS / SERVIÇOS

CÓDIGO PRODUTO	DESCRIÇÃO DO PRODUTO / SERVIÇO	NCM/SH	O/CST	CFOP	UN	QUANT	VALOR UNIT	VALOR TOTAL	VALOR DESC	B.CÁLC ICMS	VALOR ICMS	VALOR IPI	ALÍQ. ICMS	ALÍQ. IPI
5010412500	ALMOCO DIETA GERAL pIcmsSt=0,00% BcIcmsSt=0,00 vIcmsSt=0,00	19053200	090	5101	UN	2.119,0000	19,0000	40.261,00	0,00	0,00	0,00		0,00	
5010415000	ALMOCO DIETA LEVE pIcmsSt=0,00% BcIcmsSt=0,00 vIcmsSt=0,00	19053200	090	5101	UN	322,0000	16,5000	5.313,00	0,00	0,00	0,00		0,00	

DADOS ADICIONAIS

INFORMAÇÕES COMPLEMENTARES

LOCAL DE ENTREGA : 26702577000139-Rua Cunha Gago, 700 - PINHEIROS SAO PAULO - SP
.
Inf. Contribuinte: Vinculado ao contrato de gestao 001/2022, da Prefeitura de Ribeirao Pires, pagamento via transferencia bancaria ou pix - PIX financeiro@integralnuttri.com.br Banco do Brasil 001, Agencia 4770-8, Conta Corrente 13742-1 . Refeicoes entregues na Maternidade Sao Lucas.
Empresa optante pelo Regime Especial de Tributacao, nos termos do Decreto Estadual nº 51.597/2007. Este documento nao transfere credito do ICMS. Faturamento referente ao periodo de 01.07.2025 a 31.07.2025
Valor Aproximado dos Tributos : R$ 4.215,60

RESERVADO AO FISCO

ZapSign 182658d4-5bcb-41de-99ae-d6454c7e420d. Documento assinado eletronicamente, conforme MP 2.200-2/2001 e Lei 14.063/2020.

Relatório de Assinaturas

Datas e horários em UTC-0300 (America/Sao_Paulo)
Última atualização em 21 Agosto 2025, 13:01:42

ZapSign By Truora

Status: Assinado
Documento: NF-736
Número: 182658d4-5bcb-41de-99ae-d6454c7e420d
Data da criação: 20 Agosto 2025, 16:36:55
Hash do documento original (SHA256): e9732eee37fac0e096df417b0d7a7cf4ed331e7fc827772e2c4da6f5edc13ab7

Assinaturas

2 de 2 Assinaturas

Assinado via ZapSign by Truora

JAIR AMORIM
Data e hora da assinatura: 20/08/2025 16:37:31
Token: 9d9f6d76-1f57-48b0-9d0d-957904a96bf6

Assinatura

Jair Amorim

Pontos de autenticação:

Telefone: + 5521996433103

E-mail: adm.direcao@biogesp.org.br
Nível de segurança: Validado por código único enviado por e-mail

IP: 190.115.64.230
Dispositivo: Mozilla/5.0 (Windows NT 10.0; Win64; x64) AppleWebKit/537.36 (KHTML, like Gecko) Chrome/140.0.0.0 Safari/537.36 Edg/140.0.0.0

Assinado via ZapSign by Truora

LUIZ CARLOS PERLATTI
Data e hora da assinatura: 21/08/2025 13:01:42
Token: 3dd02ac7-551f-4f89-b136-b4d50654a78d

Assinatura

Dr. Luiz Carlos Perlatti
Assessor Esp. da Saúde

Luiz Carlos Perlatti

Pontos de autenticação:

Telefone: + 5511950002959

E-mail: lcperlatti@gmail.com

IP: 200.205.174.156
Dispositivo: Mozilla/5.0 (Windows NT 10.0; Win64; x64) AppleWebKit/537.36 (KHTML, like Gecko) Chrome/109.0.0.0 Safari/537.36

INTEGRIDADE CERTIFICADA - ICP-BRASIL

Assinaturas eletrônicas e físicas têm igual validade legal, conforme MP 2.200-2/2001 e Lei 14.063/2020.
Confirme a integridade do documento aqui.

Este Log é exclusivo e parte integrante do documento número 182658d4-5bcb-41de-99ae-d6454c7e420d, segundo os Termos de Uso da ZapSign , disponíveis em zapsign.com.br

ZapSign 182658d4-5bcb-41de-99ae-d6454c7e420d. Documento assinado eletronicamente, conforme MP 2.200-2/2001 e Lei 14.063/2020.

Santander

Internet Banking Empresarial

BIOGESP ASSOCIACAO DE GESTAO E EXECUCAO **Agência:** 0123 **Conta:** 130045706

Pronto! O pagamento foi realizado. Fazer outro Pix

Comprovante do Pix

Valor pago
R$ 45.574,00

Forma de pagamento
Ag 0123 Cc 13004570-6

Mensagem para o recebedor
REFERENTE A NF 736

Dados do recebedor

Nome
INTEGRAL NUTTRI ALIMENTACAO E SERVICOS LTDA

CNPJ / CPF
28.***.***/****-76

Chave
****ramento@integralnuttri.com.br

Instituição
BCO DO BRASIL S.A.

Dados do pagador

De
BIOGESP ASSOCIACAO DE GESTAO E EXECUCAO

CNPJ / CPF
26.***.***/****-39

Instituição
BANCO SANTANDER (BRASIL) S.A.

ID/Transação
E90400888202508221648448338362762

Data e hora da transação
22/08/2025 - 13:49:05

Código de autenticação
IBE069F7EAD3310AC422C9C

Central de Atendimento Santander Empresarial
4004-2125 (Regiões Metropolitanas)
0800 726 2125 (Demais Localidades)
0800 723 5007 (Pessoas com deficiência auditiva ou de fala)

SAC - Atendimento 24h por dia, todos os dias.
0800 762 7777
0800 771 0401 (Pessoas com deficiência auditiva ou de fala)
Ouvidoria - Das 9h às 18h, de segunda a sexta-feira, exceto feriado.
0800 726 0322
0800 771 0301 (Pessoas com deficiência auditiva ou de fala)

DESPESA DO CONTRATO 001/2022 PAGO PELO CONTRATO 383/2022 E DEVOLVIDA NO MESMO DIA, CONFORME COMPROVANTE ABAIXO.

962

Santander

Internet Banking Empresarial

BIOGESP ASSOCIACAO DE GESTAO E EXECUCAO **Agência:** 0123 **Conta:** 130043711

Pronto! O pagamento foi realizado. Fazer outro Pix

Comprovante do Pix

Valor pago
R$ 47.997,00

Forma de pagamento
Ag 0123 Cc 13004371-1

Mensagem para o recebedor
DEVOLUÇÃO ENTRE CONTRATOS REFERENTE AS NOTAS 41, 48, 49 E 736

Dados do recebedor

Nome
BIOGESP ASSOCIACAO DE GESTAO E EXECUCAO DE SERVICOS PUBLICOS E SOCIAIS

CNPJ / CPF
26.***.***/****-39

Chave
****upa.rp@biogesp.org.br

Instituição
BCO SANTANDER (BRASIL) S.A.

Dados do pagador

De
BIOGESP ASSOCIACAO DE GESTAO E EXECUCAO

CNPJ / CPF
26.***.***/****-39

Instituição
BANCO SANTANDER (BRASIL) S.A.

ID/Transação
E90400888202508221708448349397 45

Data e hora da transação
22/08/2025 - 14:09:47

Código de autenticação
IBE0614D46FB48A0D4A6D94

Central de Atendimento Santander Empresarial
4004-2125 (Regiões Metropolitanas)
0800 726 2125 (Demais Localidades)
0800 723 5007 (Pessoas com deficiência auditiva ou de fala)

SAC - Atendimento 24h por dia, todos os dias.
0800 762 7777
0800 771 0401 (Pessoas com deficiência auditiva ou de fala)
Ouvidoria - Das 9h às 18h, de segunda a sexta-feira, exceto feriado.
0800 726 0322
0800 771 0301 (Pessoas com deficiência auditiva ou de fala)

☐ Visualizar Pix agrupados

EMPRESA

Consultas - Extrato de conta corrente

G334011105856395010
01/09/2025 11:08:10

Cliente - Conta atual

Agência	3043-0
Conta corrente	27552-2 BIOGESP - A G E S PUBLIC
Período do extrato	08 / 2025

Lançamentos

Dt. balancete	Dt. movimento	Ag. origem	Lote	Histórico	Documento	Valor R$	Saldo
31/07/2025		0000	00000	000 Saldo Anterior			0,00 C
06/08/2025		0869	99015	870 Transferência recebida	550.869.000.013.797	504.552,87 C	
				06/08 08:57 PMETRP - FMS			
06/08/2025		0000	13105	144 Pix - Enviado	80.601	504.542,87 D	10,00 C
				06/08 14:06 BIOGESP ASSOCIACAO DE GEST			
11/08/2025		0000	13113	435 Tarifa Pacote de Serviços	832.231.203.047.706	10,00 D	0,00 C
				Cobrança referente 11/08/2025			
15/08/2025		0869	99015	870 Transferência recebida	550.869.000.013.797	250.000,00 C	
				15/08 15:31 PMETRP - FMS			
15/08/2025		0000	13105	144 Pix - Enviado	81.501	249.924,60 D	
				15/08 16:03 BIOGESP ASSOCIACAO DE GEST			
15/08/2025		0000	13113	435 Tarifa Pacote de Serviços	862.270.805.718.174	65,40 D	10,00 C
				Cobr parc ref a 11/08/2025			
19/08/2025		0869	99015	870 Transferência recebida	550.869.000.013.797	95.870,53 C	
				19/08 09:46 PMETRP - FMS			
19/08/2025		0000	14175	976 TED-Crédito em Conta	33.459.627	400.000,00 C	
				104 0928 12928308000180 SP 354330 FMS			
19/08/2025		0000	13105	144 Pix - Enviado	81.901	495.870,53 D	10,00 C
				19/08 17:53 BIOGESP ASSOCIACAO DE GEST			
20/08/2025		0869	99015	870 Transferência recebida	550.869.000.013.797	1.631,58 C	
				20/08 14:20 PMETRP - FMS			
20/08/2025		0869	99015	870 Transferência recebida	550.869.000.013.797	1.400.050,00 C	
				20/08 14:20 PMETRP - FMS			
20/08/2025		0000	13105	144 Pix - Enviado	82.001	1.401.681,58 D	
				20/08 16:28 BIOGESP ASSOCIACAO DE GEST			
20/08/2025		0000	13113	258 Tarifa Pix Enviado	802.321.300.131.008	10,00 D	0,00 C
				Tar. agrupadas - ocorrencia 20/08/2025			
21/08/2025		0869	99015	870 Transferência recebida	550.869.000.013.797	63.795,00 C	63.795,00 C
				21/08 16:51 PMETRP - FMS			
22/08/2025		0000	13105	144 Pix - Enviado	82.201	63.785,00 D	
				22/08 13:16 BIOGESP ASSOCIACAO DE GEST			
22/08/2025		0000	13113	258 Tarifa Pix Enviado	872.341.200.113.667	10,00 D	0,00 C
				Tar. agrupadas - ocorrencia 22/08/2025			
28/08/2025		0000	14175	976 TED-Crédito em Conta	34.032.214	65.206,83 C	65.206,83 C
				104 0928 12928308000180 SP 354330 FMS			
31/08/2025		0000	00000	999 S A L D O			65.206,83 C

***** A CONTA NAO FOI MOVIMENTADA *****

OBSERVAÇÕES:

Transação efetuada com sucesso por: JF531792 ROSALY MEDEIROS MORTATI.

BB RENDE FÁCIL

Dados do Cliente

Agência 3043-0	**Conta** 27552-2
Cliente BIOGESP - ASSOCIACAO DE GESTAO E EXECUCAO DE SERVICOS PUBLIC	**CNPJ** 26.702.577/0001-39

Resumo do mês - Agosto/2025

Saldo bruto em	R$ 0,00
Aplicações no mês:	R$ 0,00
Resgates líquidos no mês:	R$ 0,00
IR sobre resgates no mês:	R$ 0,00
IOF sobre resgates no mês:	R$ 0,00
Rendimentos no mês:	R$ 0,00
Saldo bruto em :	R$ 0,00

Histórico de movimentação

Data	Histórico	Capital	Rendimento*	IR	IOF	Valor Líquido
31/07/2025	Saldo Anterior	R$ 0,00	R$ 0,00	R$ 0,00	R$ 0,00	R$ 0,00
29/08/2025	Saldo Final	R$ 0,00	R$ 0,00	R$ 0,00	R$ 0,00	R$ 0,00

* Rendimento desde o início da aplicação, referente ao capital resgatado.

Impresso em 01/09/2025 às 11:11

Santander

Internet Banking Empresarial

BIOGESP ASSOCIACAO DE GESTAO E EXECUCAO **Agência:** 0123 **Conta:** 130043711

Extrato de Movimento e Posição

*Valores em (R$)

Data	Valor da Aplicação	Resgates Antecipados/Vencidos							Posição no Dia							
		Valor Principal Resgatado	Valor Bruto Resgatado	IOF Retido	IR Retido	Valor Líquido Resgatado	Rendimento Pago		Transferências Judiciais	Saldo		Provisão Impostos		Saldo Líquido	Bloqueio Judicial		Saldo Disponível
							Bruto	Líquido		Principal	Bruto	IOF	IRRF		Principal	Juros Líquidos	
01/08/2025	0,00	9.653,84	9.654,37	0,28	0,06	9.654,03	0,53	0,19	0,00	524.034,60	524.062,40	14,92	2,89	524.044,59	0,00	0,00	524.044,59
04/08/2025	0,00	0,00	0,00	0,00	0,00	0,00	0,00	0,00	0,00	524.034,60	524.065,29	13,43	3,87	524.047,99	0,00	0,00	524.047,99
05/08/2025	0,00	0,00	0,00	0,00	0,00	0,00	0,00	0,00	0,00	524.034,60	524.068,18	13,72	4,45	524.050,01	0,00	0,00	524.050,01
06/08/2025	66.062,67	0,00	0,00	0,00	0,00	0,00	0,00	0,00	0,00	590.097,27	590.133,74	13,47	5,15	590.115,12	0,00	0,00	590.115,12
07/08/2025	0,00	717,93	717,99	0,02	0,01	717,96	0,06	0,03	0,00	589.379,34	589.419,01	13,70	5,82	589.399,49	0,00	0,00	589.399,49
08/08/2025	0,00	7.491,43	7.492,06	0,19	0,10	7.491,77	0,63	0,34	0,00	581.887,91	581.930,19	13,57	6,44	581.910,18	0,00	0,00	581.910,18
11/08/2025	0,00	2.447,44	2.447,65	0,04	0,04	2.447,57	0,21	0,13	0,00	579.440,47	579.485,75	10,24	7,86	579.467,65	0,00	0,00	579.467,65
12/08/2025	0,00	2.693,47	2.693,72	0,04	0,05	2.693,63	0,25	0,16	0,00	576.747,00	576.795,23	9,21	8,75	576.777,27	0,00	0,00	576.777,27
13/08/2025	0,00	5.363,42	5.363,95	0,07	0,10	5.363,78	0,53	0,36	0,00	571.383,58	571.434,46	8,37	9,53	571.416,56	0,00	0,00	571.416,56
14/08/2025	0,00	9,90	9,90	0,00	0,00	9,90	0,00	0,00	0,00	571.373,68	571.427,70	7,44	10,46	571.409,80	0,00	0,00	571.409,80
15/08/2025	49.303,60	0,00	0,00	0,00	0,00	0,00	0,00	0,00	0,00	620.677,28	620.734,45	5,77	11,54	620.717,14	0,00	0,00	620.717,14
18/08/2025	0,00	15.977,40	15.979,25	0,00	0,42	15.978,83	1,85	1,43	0,00	604.699,88	604.758,62	2,63	12,59	604.743,40	0,00	0,00	604.743,40
19/08/2025	495.860,63	0,00	0,00	0,00	0,00	0,00	0,00	0,00	0,00	1.100.560,51	1.100.622,58	2,88	13,29	1.100.606,41	0,00	0,00	1.100.606,41
20/08/2025	0,00	147.549,72	147.568,43	0,00	4,21	147.564,22	18,71	14,50	0,00	953.010,79	953.060,23	5,73	9,80	953.044,70	0,00	0,00	953.044,70
21/08/2025	0,00	266.850,53	266.885,84	0,00	7,94	266.877,90	35,31	27,37	0,00	686.160,26	686.179,63	8,33	2,46	686.168,84	0,00	0,00	686.168,84
22/08/2025	15.718,70	0,00	0,00	0,00	0,00	0,00	0,00	0,00	0,00	701.878,96	701.902,12	10,72	2,78	701.888,62	0,00	0,00	701.888,62
25/08/2025	0,00	40.048,73	40.053,90	0,00	1,15	40.052,75	5,17	4,02	0,00	661.830,23	661.852,08	11,72	2,25	661.838,11	0,00	0,00	661.838,11
26/08/2025	0,00	69,29	69,30	0,00	0,00	69,30	0,01	0,01	0,00	661.760,94	661.786,44	13,49	2,67	661.770,28	0,00	0,00	661.770,28
27/08/2025	0,00	17.311,54	17.314,21	0,00	0,60	17.313,61	2,67	2,07	0,00	644.449,40	644.475,87	15,19	2,51	644.458,17	0,00	0,00	644.458,17
28/08/2025	0,00	0,00	0,00	0,00	0,00	0,00	0,00	0,00	0,00	644.449,40	644.479,40	16,58	2,98	644.459,84	0,00	0,00	644.459,84
29/08/2025	0,00	0,00	0,00	0,00	0,00	0,00	0,00	0,00	0,00	644.449,40	644.482,98	17,62	3,55	644.461,81	0,00	0,00	644.461,81
Total	**626.945,60**	**516.184,64**	**516.250,57**	**0,64**	**14,68**	**516.235,25**	**65,93**	**50,61**	**0,00**								

Central de Atendimento Santander Empresarial
4004-2125 (Regiões Metropolitanas)
0800 726 2125 (Demais Localidades)
0800 723 5007 (Pessoas com deficiência auditiva ou de fala)

SAC - Atendimento 24h por dia, todos os dias.
0800 762 7777
0800 771 0401 (Pessoas com deficiência auditiva ou de fala)
Ouvidoria - Das 9h às 18h, de segunda a sexta-feira, exceto feriado.
0800 726 0322
0800 771 0301 (Pessoas com deficiência auditiva ou de fala)

967

Santander

Internet Banking Empresarial

BIOGESP ASSOCIACAO DE GESTAO E EXECUCAO **Agência:** 0123 **Conta:** 130043711

Conta Corrente > Extrato >
Consultar

Opção de Pesquisa: Todos

Períodos: 01/08/2025 a 31/08/2025 **Data/Hora:** 01/09/2025 às 11h16
Opção de Pesquisa: Todos

Saldo disponível para uso: R$686.917,00

Data	Histórico	Documento	Valor (R$)	Saldo (R$)
01/08/2025	SALDO ANTERIOR			0,00
01/08/2025	TARIFA AVULSA ENVIO PIX	000000	-31,50	
01/08/2025	PAGAMENTO DE BOLETO OUTROS BANCOS FIORILLI	000000	-3.821,49	
01/08/2025	PAGAMENTO DE BOLETO OUTROS BANCOS FIORILLI	000000	-5.801,04	
01/08/2025	RESGATE CONTAMAX AUTOMATICO	000000	9.654,03	0,00
06/08/2025	PIX RECEBIDO 26702577000139	000000	504.542,87	
06/08/2025	TRANSF VALOR P/ CONTA DIF TITULAR 33975592869	030684	-3.341,20	
06/08/2025	DEBITO PAGAMENTO DE SALARIO PAGSAL: 96 PAGTOS	010806	-311.434,00	
06/08/2025	PIX ENVIADO Alice Eloi Da Silva	000000	-3.086,00	
06/08/2025	PIX ENVIADO ROSANGELA APARECIDA DA SI	000000	-4.916,00	
06/08/2025	PIX ENVIADO JOSELIO SANTOS DE JESUS	000000	-4.101,00	
06/08/2025	PIX ENVIADO ENIR DOS SANTOS	394622	-4.916,00	
06/08/2025	PIX ENVIADO ESTER MORAIS SIQUEIRA FRA	394625	-3.821,00	
06/08/2025	PIX ENVIADO NICOLE DE PAULA PEREIRA	394633	-2.427,00	
06/08/2025	PIX ENVIADO MONIQUE DOREA DE PAULA	394637	-2.054,00	
06/08/2025	PIX ENVIADO LUCELIA PEREIRA DA COSTA	000000	-7.020,00	
06/08/2025	PIX ENVIADO KEMILLI MIGUEL SILVA	394645	-2.033,00	
06/08/2025	PIX ENVIADO BRENDA DA SILVA COSTA	394652	-2.054,00	
06/08/2025	PIX ENVIADO ROSELENE SAMPAIO ROSA FEL	394655	-2.930,00	
06/08/2025	PIX ENVIADO RITA DE CACIA ALMEIDA FEL	394659	-2.606,00	
06/08/2025	PIX ENVIADO MICHELLE BARBOSA DA SILVA	394666	-2.477,00	
06/08/2025	PIX ENVIADO ERICK CHARLES DA SILVEIRA	394670	-5.334,00	
06/08/2025	PIX ENVIADO KATLEEN DE ALMEIDA MENDES	394675	-2.718,00	
06/08/2025	PIX ENVIADO MARCELA APARECIDA RODRIGU	394679	-3.611,00	

06/08/2025	PIX ENVIADO BRUNA FERNANDA MEIRA PAIX	394684	-2.920,00	
06/08/2025	PIX ENVIADO EZEQUIEL DA SILVA RIBEIRO	394688	-2.605,00	
06/08/2025	PIX ENVIADO PEDRO HENRIQUE DE SOUZA	394691	-2.593,00	
06/08/2025	PIX ENVIADO NATALY CRISTINA DOS SANTO	000000	-3.774,00	
06/08/2025	PIX ENVIADO DENIS DOMINGUES OLIVEIRA	394897	-1.397,00	
06/08/2025	PIX ENVIADO NATALIA CAETANO SIMOES	394901	-2.592,00	
06/08/2025	PIX ENVIADO ROSIMEIRE MARIA DA SILVA	394904	-3.270,00	
06/08/2025	PIX ENVIADO MATHEUS SPACA MARQUES	394908	-2.592,00	
06/08/2025	PIX ENVIADO MARIA ALICE GARCIA DE LIM	000000	-1.089,00	
06/08/2025	PIX ENVIADO LAURA LIRIA DE SOUZA OSOR	000000	-2.306,00	
06/08/2025	PIX ENVIADO ANDREZA MARTINS LINS DE C	394916	-3.860,00	
06/08/2025	PIX ENVIADO KATHLEEN VITORIA GOMES DE	394920	-3.860,00	
06/08/2025	PIX ENVIADO ANA REGINA MACHADO COUTO	394923	-2.054,00	
06/08/2025	PIX ENVIADO ALINE SOARES YAMASHIRO	394926	-5.639,00	
06/08/2025	PIX ENVIADO BARBARA ANDRESSA SOARES D	394931	-7.072,00	
06/08/2025	PIX ENVIADO MARCO ANTONIO PRATES	394935	-3.593,00	
06/08/2025	PIX ENVIADO DANIEL AUGUSTO EDVIRGEM D	394939	-2.691,00	
06/08/2025	PIX ENVIADO MIRELLA VIEIRA DA SILVA	394943	-4.613,00	
06/08/2025	PIX ENVIADO SOLANGE NEVES DE SOUSA	462458	-3.484,00	
06/08/2025	PIX ENVIADO SOLEMAR VITORINO DA SILVA	462465	-3.589,00	
06/08/2025	PIX ENVIADO SILMARA CLEMENTINO DE MOU	000000	-2.008,00	
06/08/2025	APLICACAO CONTAMAX	000000	-66.062,67	0,00
07/08/2025	TARIFA AVULSA ENVIO PIX	000000	-19,80	
07/08/2025	PIX ENVIADO Beatriz Pereira Ferraz	000000	-698,16	
07/08/2025	RESGATE CONTAMAX AUTOMATICO	000000	717,96	0,00
08/08/2025	TARIFA AVULSA ENVIO PIX 07/08/2025	000000	-9,77	
08/08/2025	PIX ENVIADO ROSANGELA RIBEIRO BAPTIST	143206	-7.508,00	
08/08/2025	PIX RECEBIDO 57699112000108	000000	2.626,00	
08/08/2025	PIX ENVIADO REAL SOLUCOES INFORMATIC	000000	-2.600,00	
08/08/2025	RESGATE CONTAMAX AUTOMATICO	000000	7.491,77	0,00
11/08/2025	TARIFA AVULSA ENVIO PIX 08/08/2025	000000	-9,90	
11/08/2025	PAGAMENTO DE BOLETO OUTROS BANCOS LEDI SOFTWARE BRASIL SOLU	000000	-486,00	
11/08/2025	TRANSF VALOR P/ CONTA DIF TITULAR 43812168812	020545	-1.951,67	
11/08/2025	RESGATE CONTAMAX AUTOMATICO	000000	2.447,57	0,00
12/08/2025	TRANSF VALOR P/ CONTA DIF TITULAR 18286214803	011450	-1.583,66	

12/08/2025	PIX ENVIADO CEF MATRIZ	000000	-1.024,31	
12/08/2025	PIX ENVIADO CEF MATRIZ	000000	-85,66	
12/08/2025	RESGATE CONTAMAX AUTOMATICO	000000	2.693,63	0,00
13/08/2025	PIX ENVIADO MARIA DA CONCEICAO DOS SA	000000	-5.363,78	
13/08/2025	RESGATE CONTAMAX AUTOMATICO	000000	5.363,78	0,00
14/08/2025	TARIFA AVULSA ENVIO PIX 13/08/2025	000000	-9,90	
14/08/2025	RESGATE CONTAMAX AUTOMATICO	000000	9,90	0,00
15/08/2025	PIX RECEBIDO 26702577000139	000000	249.924,60	
15/08/2025	PIX ENVIADO 4limp Facilities Ltda	000000	-70.560,00	
15/08/2025	PIX ENVIADO SIX LABOR LTDA	000000	-47.061,00	
15/08/2025	PIX ENVIADO SIX LABOR LTDA	000000	-83.000,00	
15/08/2025	APLICACAO CONTAMAX	000000	-49.303,60	0,00
18/08/2025	TARIFA AVULSA ENVIO PIX 15/08/2025	000000	-9,90	
18/08/2025	TARIFA AVULSA ENVIO PIX	000000	-19,80	
18/08/2025	PIX ENVIADO CEF MATRIZ	000000	-6.565,15	
18/08/2025	TRANSF VALOR P/ CONTA DIF TITULAR 47955666828	323086	-705,64	
18/08/2025	PIX ENVIADO JULIA SETSUMI FUGITA	000000	-4.655,15	
18/08/2025	TRANSF VALOR P/ CONTA DIF TITULAR 28829576883	014811	-4.023,19	
18/08/2025	RESGATE CONTAMAX AUTOMATICO	000000	15.978,83	0,00
19/08/2025	TARIFA AVULSA ENVIO PIX 18/08/2025	000000	-9,90	
19/08/2025	PIX RECEBIDO 26702577000139	000000	495.870,53	
19/08/2025	APLICACAO CONTAMAX	000000	-495.860,63	0,00
20/08/2025	PIX ENVIADO Labormed Servicos Em Saud	000000	-135.000,00	
20/08/2025	PIX ENVIADO Labormed Servicos Em Saud	000000	-103.545,00	
20/08/2025	PIX RECEBIDO 41352382000108	000000	135.000,00	
20/08/2025	PIX RECEBIDO 41352382000108	000000	103.545,00	
20/08/2025	PIX ENVIADO Labormed Servicos Em Saud	000000	-89.272,50	
20/08/2025	PIX RECEBIDO 26702577000139	000000	1.401.681,58	
20/08/2025	PIX ENVIADO Labormed Servicos Em Saud	000000	-119.272,50	
20/08/2025	PIX ENVIADO REAL SOLUCOES INFORMATIC	000000	-2.659,80	
20/08/2025	PIX ENVIADO M3 SERVICOS MEDICOS E GES	490680	-1.266.650,00	
20/08/2025	PIX ENVIADO Vortex Inovacao Em Medici	000000	-14.077,50	
20/08/2025	PIX ENVIADO Dk Urologistas Associados	000000	-42.232,50	
20/08/2025	PIX ENVIADO HWR TECNOLOGIA	000000	-1.500,00	
20/08/2025	PIX ENVIADO HWR TECNOLOGIA	000000	-1.500,00	

20/08/2025	PIX ENVIADO SINCONECTA TECNOLOGIA DA	000000	-7.899,00	
20/08/2025	PAGAMENTO DARF EM CANAIS INTERNET TRIBUTOS FEDERAI	000000	-675,00	
20/08/2025	PAGAMENTO DARF EM CANAIS INTERNET TRIBUTOS FEDERAI	000000	-2.092,50	
20/08/2025	PAGAMENTO DARF EM CANAIS INTERNET TRIBUTOS FEDERAI	000000	-120,00	
20/08/2025	PAGAMENTO DARF EM CANAIS INTERNET TRIBUTOS FEDERAI	000000	-372,00	
20/08/2025	PAGAMENTO DARF EM CANAIS INTERNET TRIBUTOS FEDERAI	000000	-225,00	
20/08/2025	PAGAMENTO DARF EM CANAIS INTERNET TRIBUTOS FEDERAI	000000	-697,50	
20/08/2025	RESGATE CONTAMAX AUTOMATICO	000000	147.564,22	0,00
21/08/2025	TARIFA AVULSA ENVIO PIX	000000	-59,40	
21/08/2025	TARIFA AVULSA ENVIO PIX	000000	-39,60	
21/08/2025	PIX ENVIADO JML ASSESSORIA CONTABIL E	000000	-16.500,00	
21/08/2025	PIX ENVIADO JML ASSESSORIA CONTABIL E	000000	-11.000,00	
21/08/2025	PIX ENVIADO JML ASSESSORIA CONTABIL E	000000	-11.000,00	
21/08/2025	PIX ENVIADO JML ASSESSORIA CONTABIL E	000000	-11.000,00	
21/08/2025	PIX ENVIADO FISIO PRIME	000000	-67.000,00	
21/08/2025	PIX ENVIADO ROSANGELA RIBEIRO BAPTIST	562431	-6.006,40	
21/08/2025	PIX ENVIADO Labormed Servicos Em Saud	000000	-119.272,50	
21/08/2025	PIX ENVIADO Labormed Servicos Em Saud	000000	-25.000,00	
21/08/2025	RESGATE CONTAMAX AUTOMATICO	000000	266.877,90	0,00
22/08/2025	TARIFA AVULSA ENVIO PIX	000000	-19,80	
22/08/2025	TARIFA AVULSA ENVIO PIX	000000	-49,50	
22/08/2025	PIX RECEBIDO 26702577000139	000000	63.785,00	
22/08/2025	PIX ENVIADO BIOGESP ASSOCIACAO DE GES	094687	-47.997,00	
22/08/2025	APLICACAO CONTAMAX	000000	-15.718,70	0,00
25/08/2025	PAGAMENTO DE BOLETO OUTROS BANCOS GLOBALNET SERVICOS E INFO	000000	-99,90	
25/08/2025	PAGAMENTO DE BOLETO OUTROS BANCOS GLOBALNET SERVICOS E INFO	000000	-99,90	
25/08/2025	PAGAMENTO DE BOLETO OUTROS BANCOS GLOBALNET SERVICOS E INFO	000000	-99,90	
25/08/2025	PAGAMENTO DE BOLETO OUTROS BANCOS GLOBALNET SERVICOS E INFO	000000	-99,90	
25/08/2025	PAGAMENTO DE BOLETO OUTROS BANCOS GLOBALNET SERVICOS E INFO	000000	-99,90	
25/08/2025	PAGAMENTO DE BOLETO OUTROS BANCOS GLOBALNET SERVICOS E INFO	000000	-99,90	
25/08/2025	PAGAMENTO DE BOLETO OUTROS BANCOS GLOBALNET SERVICOS E INFO	000000	-99,90	
25/08/2025	PAGAMENTO DE BOLETO OUTROS BANCOS GLOBALNET SERVICOS E INFO	000000	-99,90	
25/08/2025	PAGAMENTO DE BOLETO OUTROS BANCOS GLOBALNET SERVICOS E INFO	000000	-99,90	
25/08/2025	PAGAMENTO DE BOLETO OUTROS BANCOS GLOBALNET SERVICOS E INFO	000000	-309,70	
25/08/2025	PAGAMENTO DE BOLETO OUTROS BANCOS GLOBALNET SERVICOS E INFO	000000	-99,90	

25/08/2025	PAGAMENTO DE BOLETO OUTROS BANCOS GLOBALNET SERVICOS E INFO	000000	-99,90	
25/08/2025	PIX ENVIADO ONE LAUDOS DIAGNOSTICOS M	000000	-822,88	
25/08/2025	PIX ENVIADO One Laudos Diagnosticos M	000000	-2.946,89	
25/08/2025	PIX ENVIADO One Laudos Diagnosticos M	000000	-4.942,14	
25/08/2025	PIX ENVIADO One Laudos Diagnosticos M	000000	-6.363,03	
25/08/2025	PIX ENVIADO One Laudos Diagnosticos M	000000	-12.310,21	
25/08/2025	PIX ENVIADO One Laudos Diagnosticos M	000000	-3.360,00	
25/08/2025	PIX ENVIADO SINCONECTA TECNOLOGIA DA	000000	-7.899,00	
25/08/2025	RESGATE CONTAMAX AUTOMATICO	000000	40.052,75	0,00
26/08/2025	TARIFA AVULSA ENVIO PIX	000000	-59,40	
26/08/2025	TARIFA AVULSA ENVIO PIX 25/08/2025	000000	-9,90	
26/08/2025	RESGATE CONTAMAX AUTOMATICO	000000	69,30	0,00
27/08/2025	TRANSF VALOR P/ CONTA DIF TITULAR 38173004846	051676	-3.667,33	
27/08/2025	TRANSF VALOR P/ CONTA DIF TITULAR 27207777817	051680	-4.393,39	
27/08/2025	TRANSF VALOR P/ CONTA DIF TITULAR 35472470803	051683	-4.544,94	
27/08/2025	TRANSF VALOR P/ CONTA DIF TITULAR 51315712865	051686	-4.707,95	
27/08/2025	RESGATE CONTAMAX AUTOMATICO	000000	17.313,61	0,00
01/09/2025	TRANSF VALOR P/ CONTA DIF TITULAR 36630927800	055971	-418,18	
01/09/2025	TRANSF VALOR P/ CONTA DIF TITULAR 43094365876	055977	-722,73	
01/09/2025	TRANSF VALOR P/ CONTA DIF TITULAR 42859094806	055981	-850,00	
01/09/2025	TRANSF VALOR P/ CONTA DIF TITULAR 50779828801	055984	-722,73	
01/09/2025	TRANSF VALOR P/ CONTA DIF TITULAR 38897102808	055988	-1.025,00	
01/09/2025	TRANSF VALOR P/ CONTA DIF TITULAR 26007971813	055996	-850,00	
01/09/2025	TRANSF VALOR P/ CONTA DIF TITULAR 31360322841	055999	-850,00	
01/09/2025	TRANSF VALOR P/ CONTA DIF TITULAR 25461229832	060003	-1.025,00	
01/09/2025	TRANSF VALOR P/ CONTA DIF TITULAR 44818326810	060007	-722,73	
01/09/2025	TRANSF VALOR P/ CONTA DIF TITULAR 31712345800	060011	-1.025,00	
01/09/2025	TRANSF VALOR P/ CONTA DIF TITULAR 01302021346	060016	-1.025,00	
01/09/2025	TRANSF VALOR P/ CONTA DIF TITULAR 32413074848	060019	-1.025,00	
01/09/2025	TRANSF VALOR P/ CONTA DIF TITULAR 42925227821	060023	-1.025,00	
01/09/2025	TRANSF VALOR P/ CONTA DIF TITULAR 41904483895	060026	-1.025,00	
01/09/2025	TRANSF VALOR P/ CONTA DIF TITULAR 49086750826	060032	-1.025,00	
01/09/2025	TRANSF VALOR P/ CONTA DIF TITULAR 47955666828	060037	-1.025,00	
01/09/2025	TRANSF VALOR P/ CONTA DIF TITULAR 48812158846	060040	-1.025,00	
01/09/2025	TRANSF VALOR P/ CONTA DIF TITULAR 28851601879	060046	-722,73	

01/09/2025	TRANSF VALOR P/ CONTA DIF TITULAR 22665723859	060051	-1.025,00	
01/09/2025	TRANSF VALOR P/ CONTA DIF TITULAR 28409389878	060055	-850,00	
01/09/2025	TRANSF VALOR P/ CONTA DIF TITULAR 27588649836	060261	-1.025,00	
01/09/2025	PIX ENVIADO MARIA INEZ RODRIGUES VIEI	000000	-1.025,00	
01/09/2025	PIX ENVIADO JOSELIO SANTOS DE JESUS	000000	-418,18	
01/09/2025	PIX ENVIADO MARIA ALICE GARCIA DE LIM	000000	-418,18	
01/09/2025	PIX ENVIADO ROSANGELA APARECIDA DA SI	000000	-850,00	
01/09/2025	PIX ENVIADO NATALY CRISTINA DOS SANTO	060294	-1.025,00	
01/09/2025	PIX RECEBIDO 26702577000139	000000	65.196,83	42.451,37
			Saldo em Investimentos com Resgate Automático	644.465,63
			Saldo Disponível	686.917,00

a = Bloqueio Dia / ADM
b = Bloqueado
p = Lançamento Provisionado

Entenda a composição do seu saldo no quadro abaixo.

Saldo

Posição em: 01/09/2025

Saldo	Valor (R$)
A - Saldo de Conta Corrente	42.451,37
B - Saldo Bloqueado	0,00
Desbloqueio em 1 dia	0,00
Desbloqueio em 2 dias	0,00
Desbloqueio em mais de 2 dias	0,00
C - Saldo Disponível em Conta Corrente (A - B)	42.451,37
D - Saldo em Investimentos com Resgate Automático	644.465,63
E - Saldo Disponível (C + D)	686.917,00

Central de Atendimento Santander Empresarial - Das 8h às 20h, de segunda a sexta-feira
4004-2125 (Capitais e Regiões Metropolitanas)
0800 702 2125 (Demais Localidades)

Central de Atendimento Getnet - Atendimento 24h por dia, todos os dias
4002-4000 (Capitais e Regiões Metropolitanas)
4003-4000 (Capitais e Regiões Metropolitanas)
0800 648 8000 (Demais Localidades)

Central de Vendas PJ - Das 8h às 20h, de segunda a sexta-feira, exceto feriados.
0800 013 7333

SAC - Atendimento 24h por dia, todos os dias.
Reclamações cancelamentos e informações:
0800 762 7777

Ouvidoria - Disponível das 9h às 18h, de segunda a sexta-feira, exceto feriados.
Se não ficar satisfeito com a solução apresentada:
0800 726 0322
55 (11) 3012 0322 (No exterior, ligue a cobrar)

RELATÓRIOS TÉCNICOS

CO-GESTÃO E ADMINISTRAÇÃO DA REDE BÁSICA DE SAÚDE, CENTRO DE ESPECIALIDADES MÉDICAS (CEM) E CO-GESTÃO DO HOSPITAL SÃO LUCAS DO MUNICÍPIO DE RIBEIRÃO PIRES.

PERÍODO:

01 de julho de 2025 à 31 de julho de 2025.

Elaborado por: Adm. Jair Martins Amorim

Atendimento Ambulatorial	**Internação**	**Ginecologia**
Pequenas Cirurgias	Atendimentos Ambulatorial Clínica Médica	Atendimentos de Enfermagem
Exames Laboratoriais	Exames de Ultrassom	Exames de Tomografia
Exames de Raio - X	Consultas Médicas	Óbitos
Internações por Município	CEM	CAISM

SUMÁRIO

1. Histórico da Instituição - BIOGESP, Associação de Gestão e Execução de Serviços Públicos e Sociais 4
2. Apresentação do Documento. 6
3. Pessoal e Reflexo. 6
4. Visão Global dos Atendimentos. 8
5. Indicadores de internação Geral. 9
5.1. Total de internações mensal: 9
5.2. Atendimentos por dia. 10
5.3. Atendimentos por hora 10
5.5. Internação por sexo. 14
5.6. Atendimentos por CID (top 10). 16
6. Indicadores do Pronto Atendimento. 17
7. Indicadores Ambulatorial 23
7.1. Atendimentos realizados por dia 24
7.2. Picos de Atendimento por Horário 25
7.3. Atendimentos por Tipo 26
9. Exames e Procedimentos 29
10. Indicadores de Enfermagem 31
10.1. Taxa de FUGULIN 31
10.2. Taxa de BRADEN 32
11. Taxa de GLASGOW 33
12. Gráficos Mensal Enfermagem. 34
13. Indicadores de imagem 37
13.1. Radiologia. 37
13.2. Tomografia. 38
13.3. Ultrassom 39
14. Partos Mensal. 40

1. Histórico da Instituição - BIOGESP, Associação de Gestão e Execução de Serviços Públicos e Sociais.

Fundada em 28/09/2016, a **BIOGESP, Associação de Gestão e Execução de Serviços Públicos e Sociais,** é uma entidade sem fins lucrativos, qualificada como Organização Social de Saúde – OSS, que tem por objetivo apoiar, incentivar, desenvolver e promover: SAÚDE, EDUCAÇÃO (ensino, qualificação profissional, pesquisa e extensão), CIÊNCIA E TECNOLOGIA (sistema de informação), ASSISTÊNCIA SOCIAL e o MEIO AMBIENTE.

Para materializar tais ações, a instituição passou a promover a assistência social; desenvolver atividades educativas; incentivar e desenvolver estudos, pesquisas, programas e projetos nas áreas sociais, econômicas, saúde, tecnologia, educação; desenvolver programas de parcerias público privadas; promover contratos de gestão com setor público voltadas para ações de proteção e prevenção, visando o resgate de pessoas em situação de vulnerabilidade social e pessoal, através da implantação e desenvolvimento de projetos sociais, da promoção de ações organizadas, da concepção de novas alternativas para a área social e saúde, otimizando os recursos humanos e financeiros disponíveis em cada empreitada, garantindo o máximo em qualidade e economicidade e a maior abrangência possível.

É por este e outros motivos que a nossa Instituição vem destacando-se em prol da melhoria sócio econômica e da promoção da saúde, disponibilizando novas ferramentas e novos conceitos para o bem-estar geral.

Missão

"Idealizar, implantar, desenvolver, executar e gerir projetos que visam a promoção sócio econômica, a promoção da saúde, através da contínua capacitação profissional e do desenvolvimento de novas ferramentas gerenciais e tecnológicas, capazes de otimizar e potencializar os recursos disponíveis, buscando o envolvimento das classes profissionais envolvidas, da comunidade e do Poder Público, estimulando-os a participarem e colaborarem com tais projetos".

Objetivo

Prestar assistência social por qualquer meio; promover, desenvolver e implementar atividades, projetos, campanhas e ações de saúde, educação e meio ambiente, a todos que procurarem seus serviços, sem distinção de raça, nacionalidade, credo religioso, opinião política, ou qualquer outra forma de discriminação, dentre outras relacionadas a seus objetivos;

Prestar serviços médico-hospitalares, laboratoriais, ambulatoriais, clínicos, e outros de natureza correlata;

Apoiar, assessorar, gerenciar e executar, de forma complementar, serviços de saúde, educação, assistência social e meio ambiente, tanto de natureza privada como pública;

Desenvolver projetos sociais e prestar consultoria e assessoria, na operacionalização dos mesmos, nas áreas de assistência social, saúde, educação e meio-ambiente;

Promover práticas integrativas, complementares e acompanhamentos afins, objetivando a valorização de populações em suas histórias de vida; e,

Promover atividades de acolhimento, fortalecendo relações humanas e abolindo qualquer tipo de exclusão.

Esse relatório tem a finalidade de prestar contas da produção realizada pela Gestão e Administração da Rede Básica de Saúde, Centro de Especialidades Médicas (CEM) e cogestão do Hospital São Lucas do município de Ribeirão Pires.

O objetivo é buscar otimizar os recursos humanos, processos, estrutura física e recursos disponíveis para melhor servir a Atenção Básica, Centro de Especialidades Médicas e Hospital e Maternidade São Lucas.

Com o objetivo de fazer da unidade uma referência em gestão de saúde e atendimento no Estado de São Paulo, começaram a ser implantadas novas filosofias de trabalho, onde entende-se que o incentivo à educação continuada é o grande diferencial para a obtenção de sucesso.



2. Apresentação do Documento.

O Relatório de Informação do Hospital e Maternidade São Lucas apresenta de forma descritiva, as principais informações gerenciais das unidades, bem como seus indicadores de execução contratual e a análise comparativa das metas propostas e resultados alcançados.

O Hospital conta com um modelo de gestão alinhado às melhores práticas, padrões de trabalho e políticas públicas do Sistema Único de Saúde (SUS), implementando uma metodologia de trabalho que se encontra em consonância com os pilares da governança corporativa: transparência, prestação de contas, equidade e responsabilidade. Dentro dessas premissas, nossos fluxos de processos técnicos e administrativos são acompanhados, não só por uma Coordenação de Transparência, responsável por analisar, avaliar e orientar os diversos setores, garantindo a utilização adequada dos recursos públicos, mas também pela Assessoria Interna de Risco, orientando as tomadas de decisão da unidade para que estejam de acordo com o cumprimento do embasamento legal.

Este documento, consolidado mensalmente, contribui de forma fundamental para embasar as ações desenvolvidas nas unidades e garantir a eficiência no atendimento à população, fortalecendo a base de uma gestão com foco em resultados, aplicação saudável dos recursos financeiros e o monitoramento permanente dos indicadores de saúde.

3. Pessoal e Reflexo.

As empresas têm deixado o nome "funcionário" ou "empregado" de lado para aderir ao termo colaborador. Essa nova denominação chegou na década de noventa, junto às multinacionais, e logo se espalhou o modismo de muitas empresas chamarem os seus funcionários de "colaborador".

Abaixo podemos analisar o quadro de colaboradores contratados pela **BIOGESP, Associação de Gestão e Execução de Serviços Públicos e Sociais**.

Quadro 01 – Colaboradores Hospital e Maternidade São Lucas.

✓ Colaboradores Diurno

FUNÇÕES - HOSPITAL E MATERNIDADE SÃO LUCAS	TOTAL
Assistente Administrativo I	1
Auxiliar Administrativo - Faturamento	1
Auxiliar de Cozinha	4
Cozinheira	2
Enfermeiro (a) Neonatal	1
Enfermeiro (a) Obstetra	2
Farmaceutico (a)	2
Fonoaudiologo (a)	1
Nutricionista	2
Recepcionista	7
Secretaria de Ala	2
Técnico (a) de Enfermagem	14
Técnico (a) de Radiologia	1
Técnico (a) de Radiologia RT	1
Técnico (a) de Tomografia	2
Enfermeiro (a)	8
Auxiliar Administrativo	1
Técnico(a) de Farmácia / Folguista	1
Secretaria de Ala	1
Assistente Administrativo II	2
Enfermeiro (a) Neonatal	1
Tecnico (a) de Farmacia	2
Recepcionista Diarista	1
Total Geral	**60**

✓ Colaboradores Noturno

FUNÇÕES - HOSPITAL E MATERNIDADE SÃO LUCAS	TOTAL
Auxiliar de Cozinha	2
Auxiliar de Cozinha - Folguista	1
Enfermeiro (a) Neonatal	2
Enfermeiro (a) Obstetra	2
Recepcionista	4
Técnico (a) de Enfermagem	15
Enfermeiro (a)	6
Técnico(a) de Farmácia / Folguista	1
Tecnico (a) de Farmacia	2
Total Geral	**35**

4. Visão Global dos Atendimentos.

Total de Atendimentos no Período

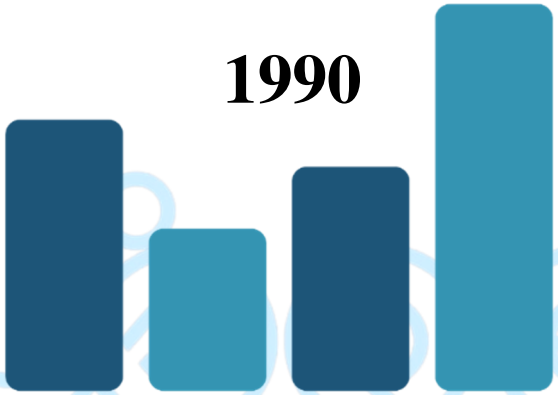

Total de Atendimentos no período 01/07/2025 até 31/07/2025

Tipo	Número de Atendimentos
Consulta Ambulatorial	253
Exames Internos	1106
Internação	133
Pronto Atendimento	498

5. Indicadores de internação Geral.

De acordo com o glossário da Padronização da Nomenclatura do Censo Hospitalar, confeccionado pelo Ministério da Saúde, a internação hospitalar é quando o paciente ocupa leito hospitalar por período igual ou maior que 24 horas.

5.1. Total de internações mensal:

jan/25	fev/25	mar/25	abr/25	mai/25	jun/25	jul/25	ago/25	set/25	out/25	nov/25	dez/25	Total
155	**141**	**140**	**150**	**157**	**140**	**133**						**1016**

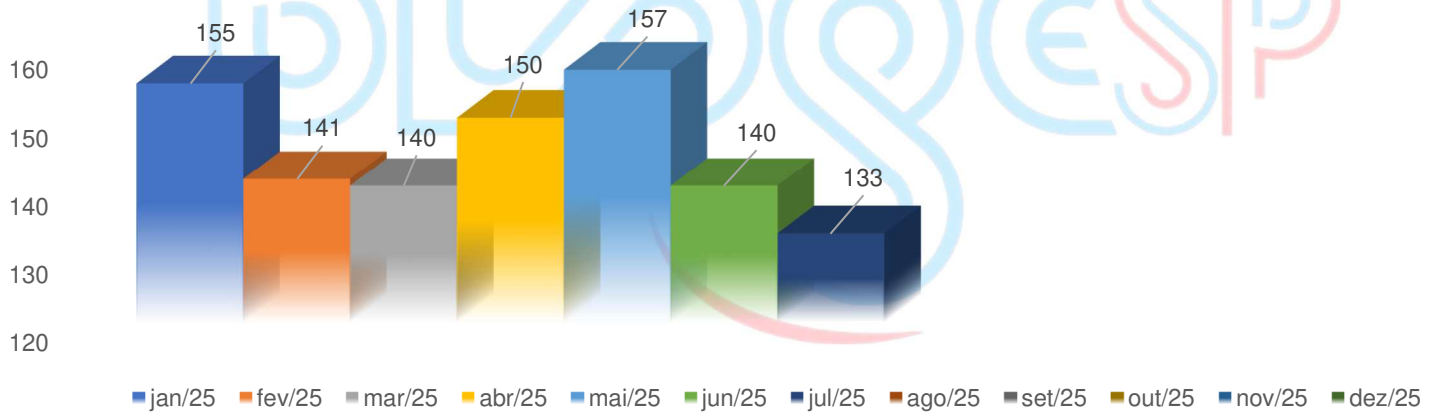

- ✓ **Total de Internações:** 1016
- ✓ **Média:** 145

5.2. Atendimentos por dia.

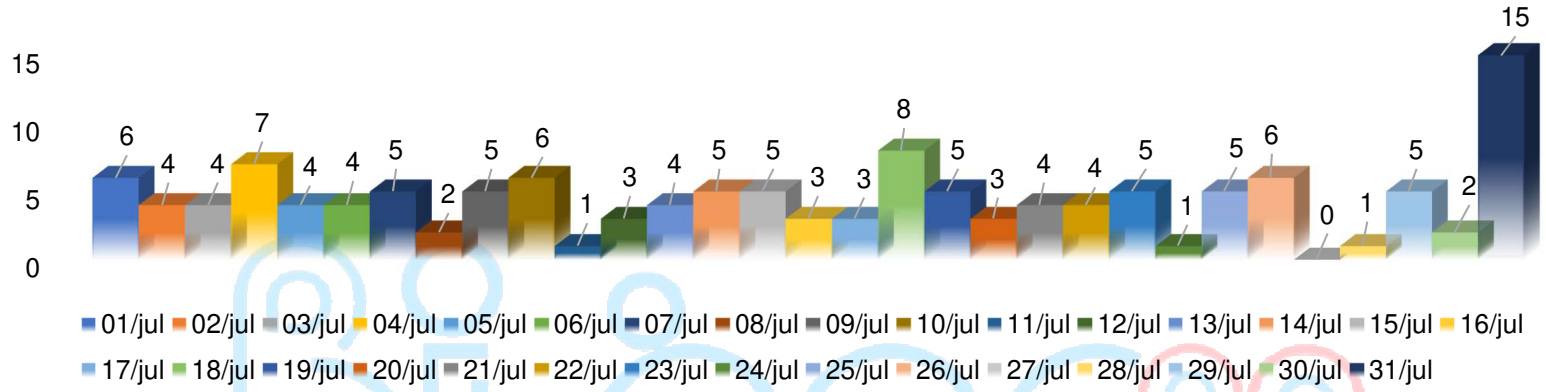

Total de Atendimentos no período 01/07/2025 até 31/07/2025

5.3. Atendimentos por hora.

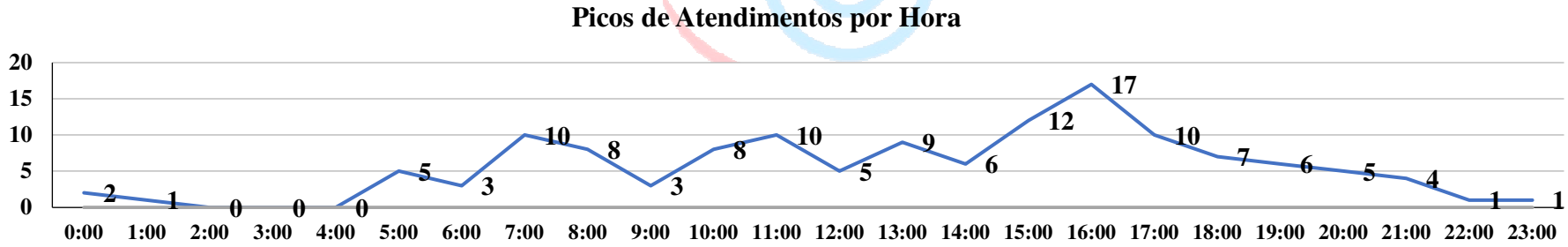

Picos de Atendimento no período 01/07/2025 até 31/07/2025

5.4. Internações por Tipo.

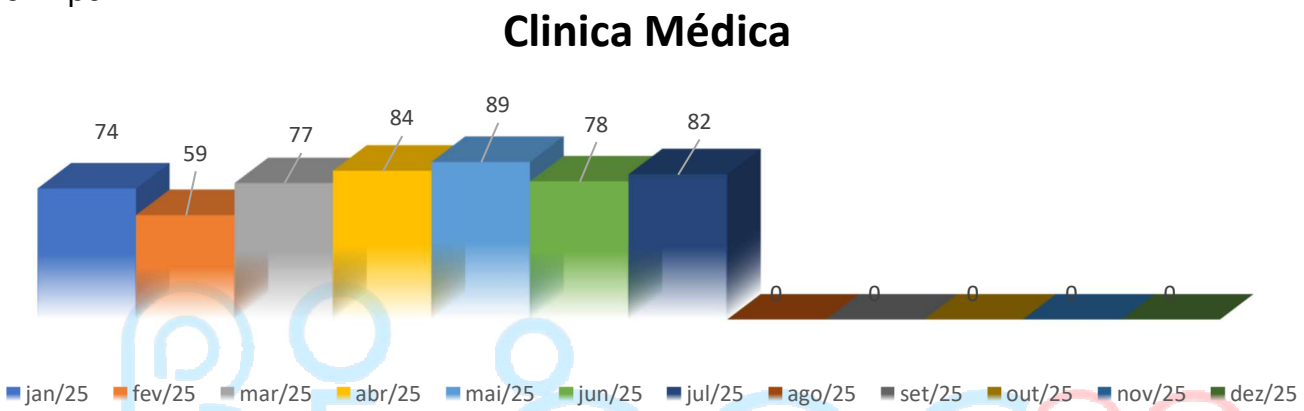

Total de Atendimentos: 543
Média de atendimentos 7 meses: 77

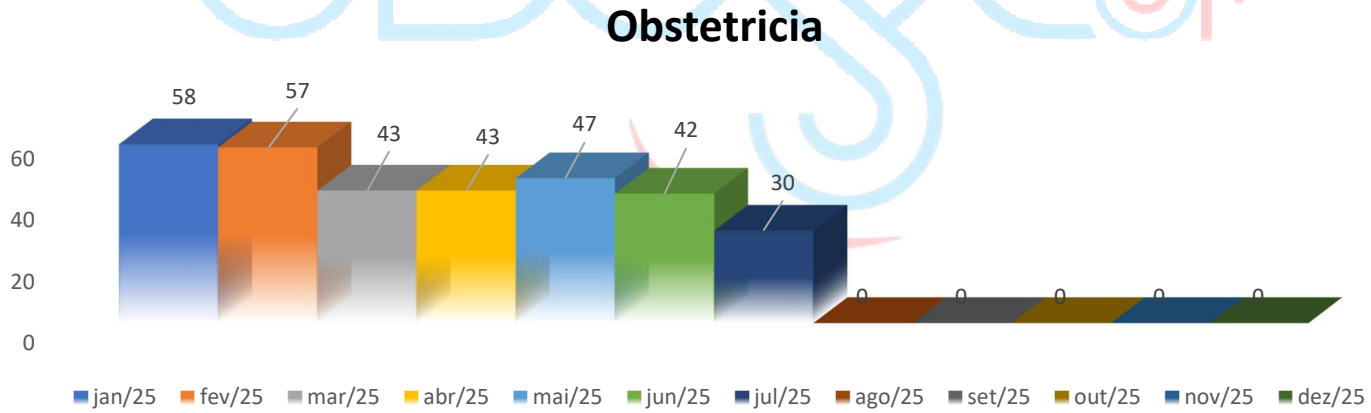

Total de Atendimentos: 320
Média de atendimentos 7 meses: 45

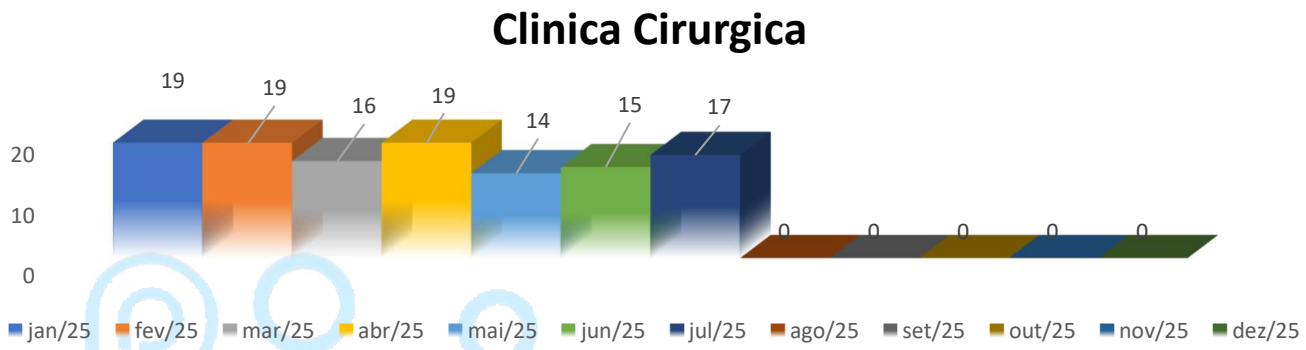

Total de Atendimentos: 119
Média de atendimentos 7 meses: 17

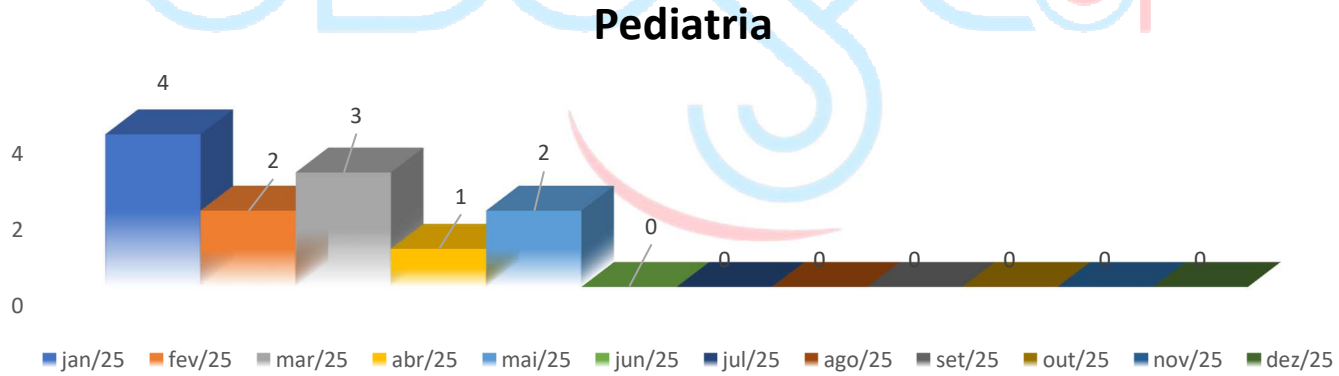

Total de Atendimentos: 12
Média de atendimentos 7 meses: 2

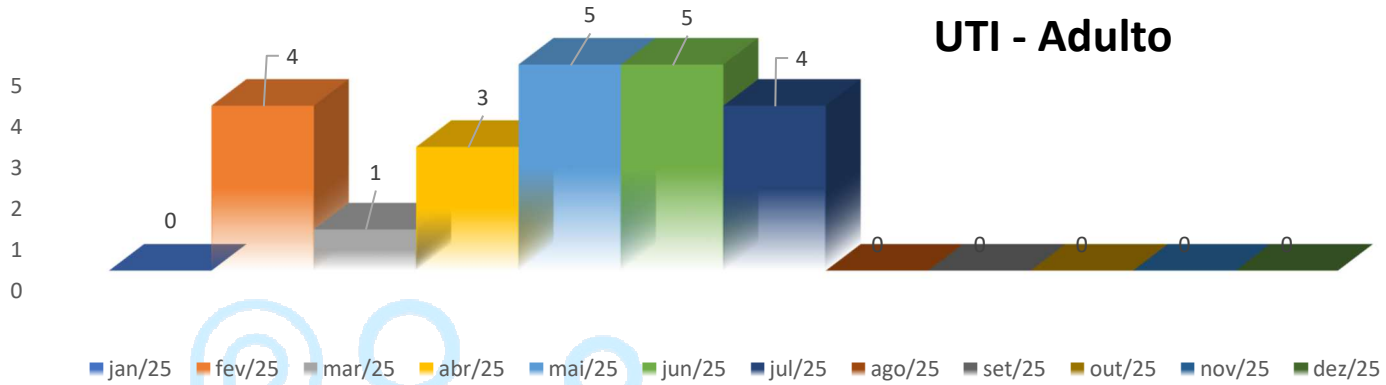

Total de Atendimentos: 22

Média de atendimentos 7 meses: 3

5.5. Internação por sexo.

Internação por sexo	jan/25	fev/25	mar/25	abr/25	mai/25	jun/25	jul/25	ago/25	set/25	out/25	nov/25	dez/25	Total	Média
Masculino	53	48	51	59	65	46	51						**373**	**53**
Feminino	103	93	89	91	92	94	82						**644**	**92**

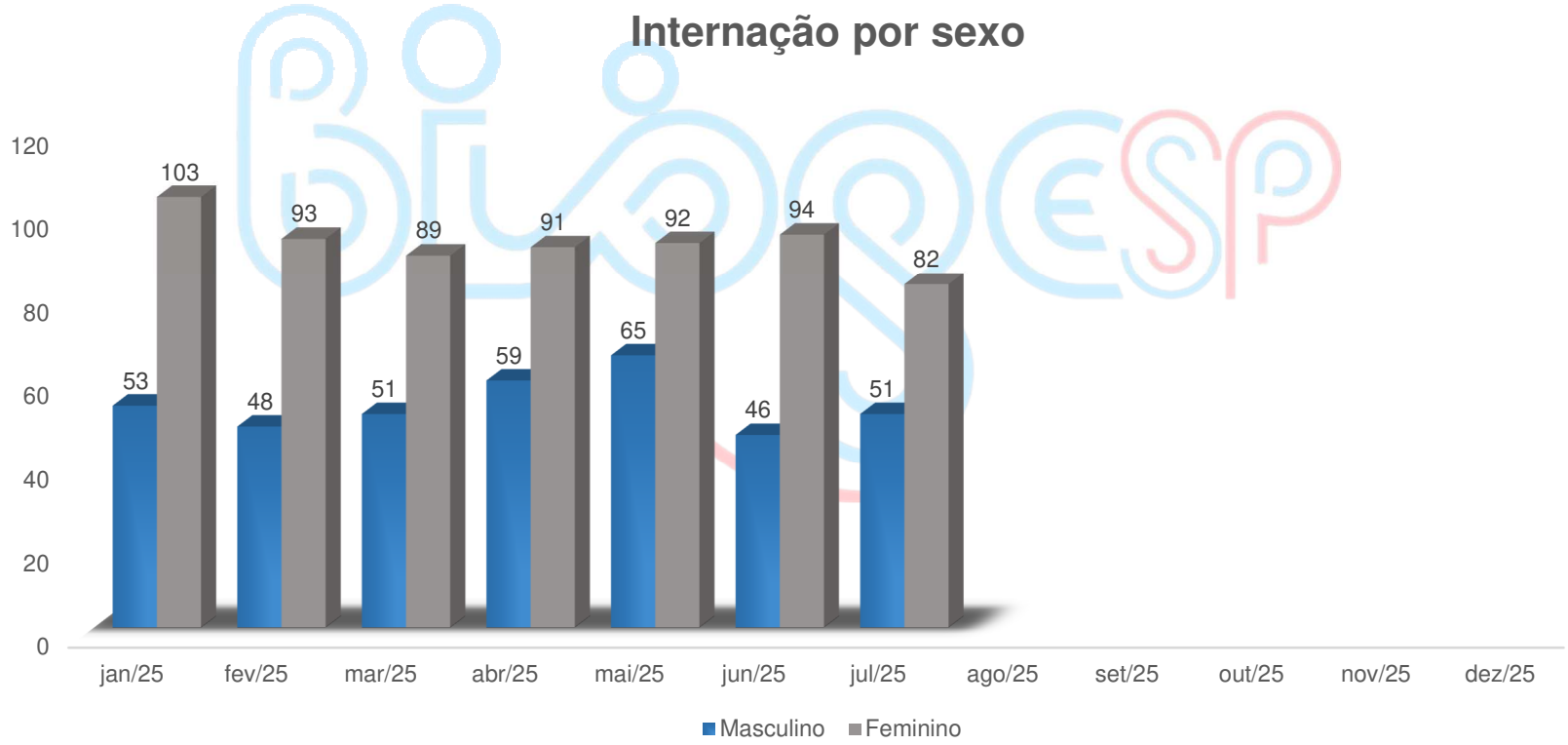

Internação por sexo	jan/25	fev/25	mar/25	abr/25	mai/25	jun/25	jul/25	ago/25	set/25	out/25	nov/25	dez/25
Masculino	34%	34%	36%	39%	41%	33%	38%					
Feminino	66%	66%	64%	61%	59%	67%	62%					

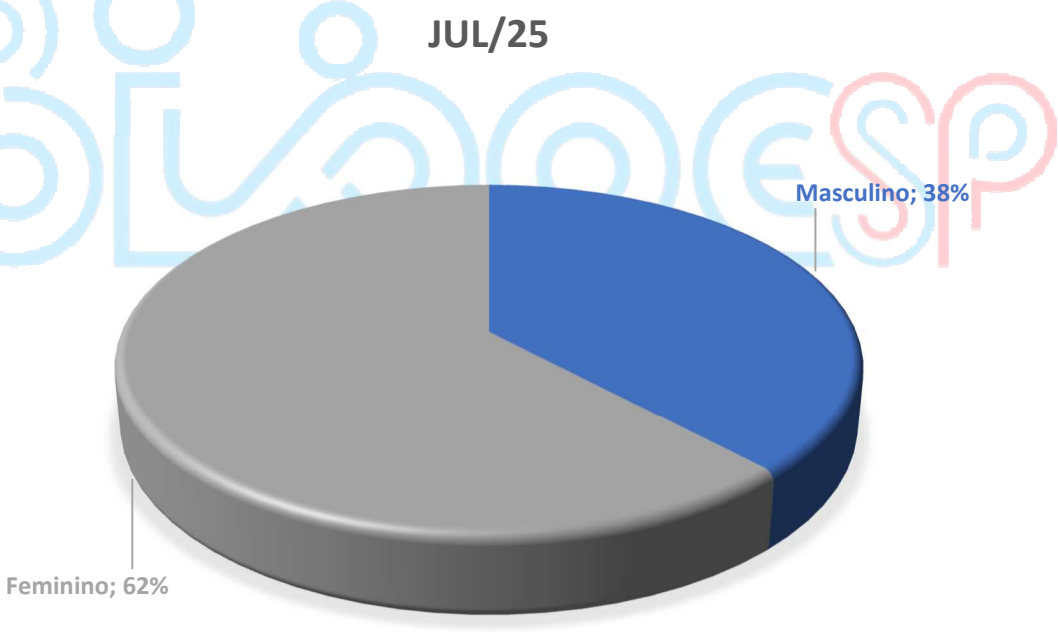

5.6. Atendimentos por CID (top 10).



O CID O800 é o código da Classificação Internacional de Doenças (CID-10) para parto espontâneo cefálico.

O CID Z30.2 é o código da Classificação médica para esterilização, como a laqueadura de trompas ou dos canais deferentes.

O CID A41.9 é o código da Classificação Internacional de Doenças (CID-10) para septicemia não especificada. A septicemia é uma infecção grave que se espalha pelo sangue.

O CID J180 é o código da Classificação Internacional de Doenças (CID) que indica Broncopneumonia não especificada.

O CID N390 é o código da Classificação Internacional de Doenças (CID) que identifica infecção do trato urinário (ITU) de localização não especificada.

O CID I500 é o código da Classificação Internacional de Doenças (CID-10) para insuficiência cardíaca congestiva.

O CID I64 é o código da Classificação Internacional de Doenças, refere-se a um Acidente Vascular Cerebral (AVC) não especificado como hemorrágico ou isquêmico.

O CID J441 é o código da Classificação Internacional de Doenças (CID) que Identifica Doença Pulmonar Obstrutiva (DPOC) com exacerbação aguda não especificada.

O CID A418 é o código da Classificação Internacional de Doenças (CID) que indica outras septicemias especificadas**.**

6. Indicadores do Pronto Atendimento.

Um Pronto Atendimento Materno é um serviço hospitalar especializado que oferece atendimento de **urgência e emergência** a mulheres grávidas e puérperas, com uma equipe multidisciplinar e estrutura adequada para o cuidado da mãe e do bebê. Ele funciona 24 horas por dia para um atendimento mais humanizado e individualizado.

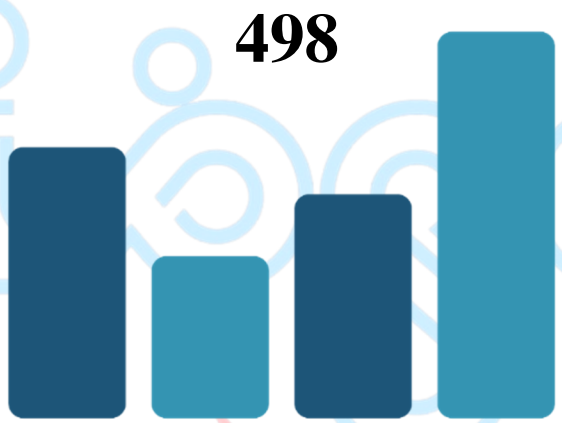

Total de Atendimentos no período 01/07/2025 até 31/07/2025

6.1. Atendimentos por dia.

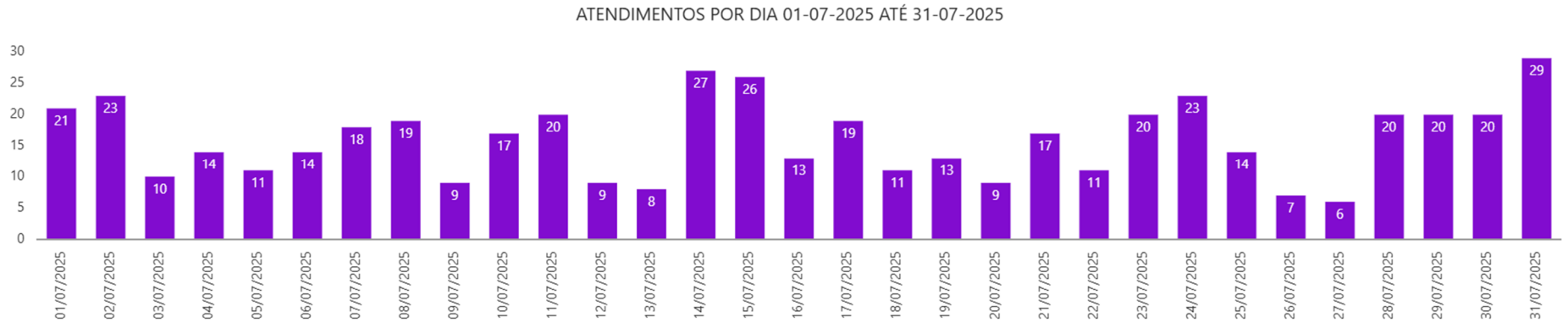

6.2. Picos de Atendimento por horário.

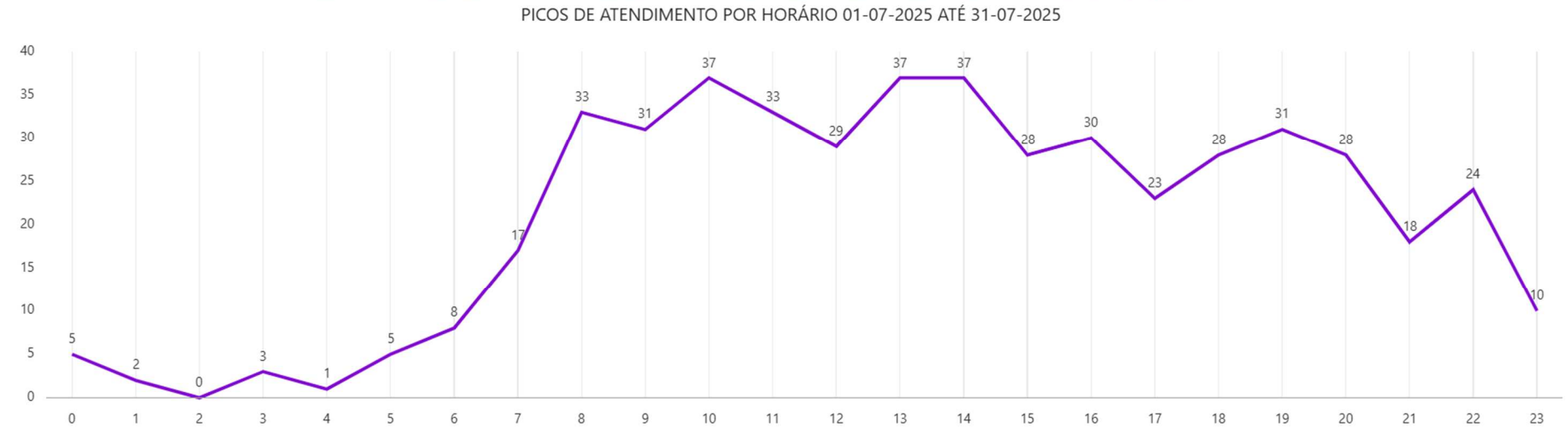

6.3. Atendimentos por CID.



6.4. Classificação de Risco.

Classificação de Risco	jan/25	fev/25	mar/25	abr/25	mai/25	jun/25	jul/25	ago/25	set/25	out/25	nov/25	dez/25	Total	Média
Emergência	0	0	1	1	0	1	2						5	1
Muito Urgente	5	6	3	0	1	1	0						16	2
Não Classificado	33	25	41	44	55	44	29						271	39
Pouco Urgente	492	402	371	323	371	360	322						2641	377
Não Urgente	137	107	123	152	111	93	100						823	118
Urgente	55	97	53	46	55	51	45						402	57

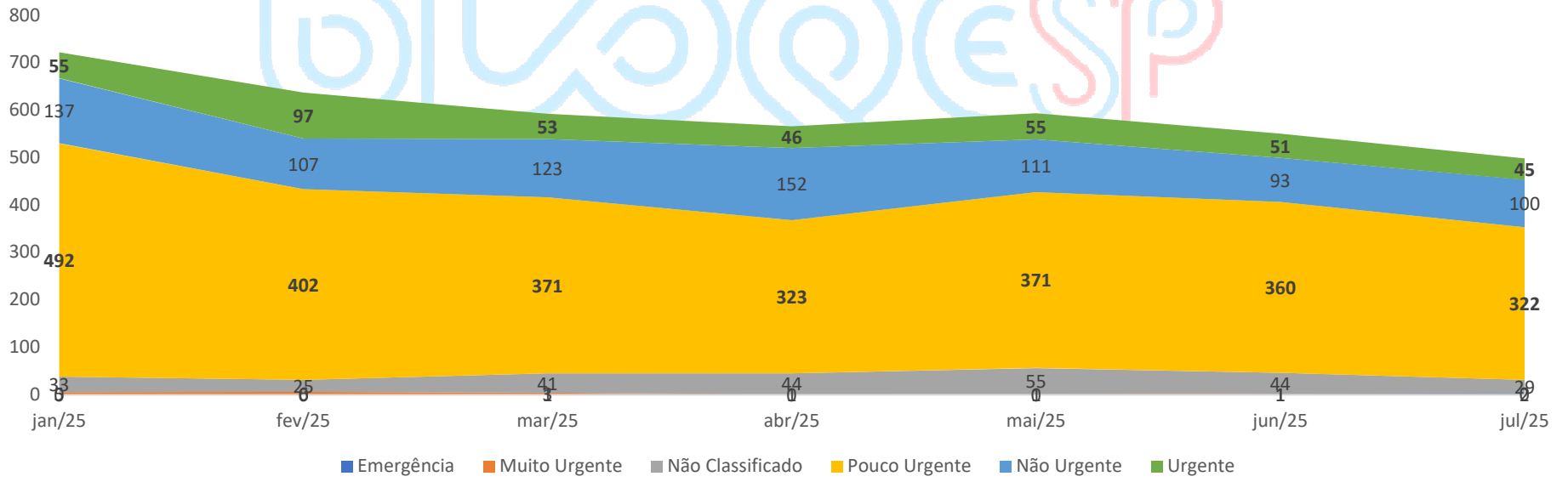

6.5. Triagem.

6.5.1. Realização da Triagem.

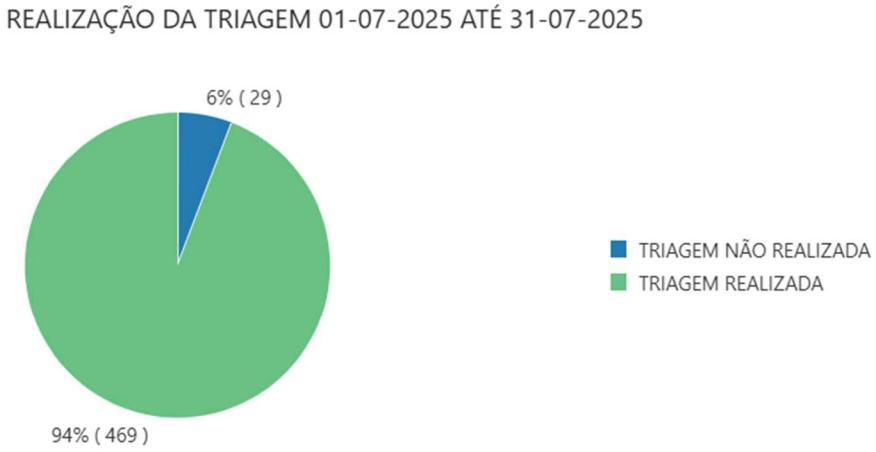

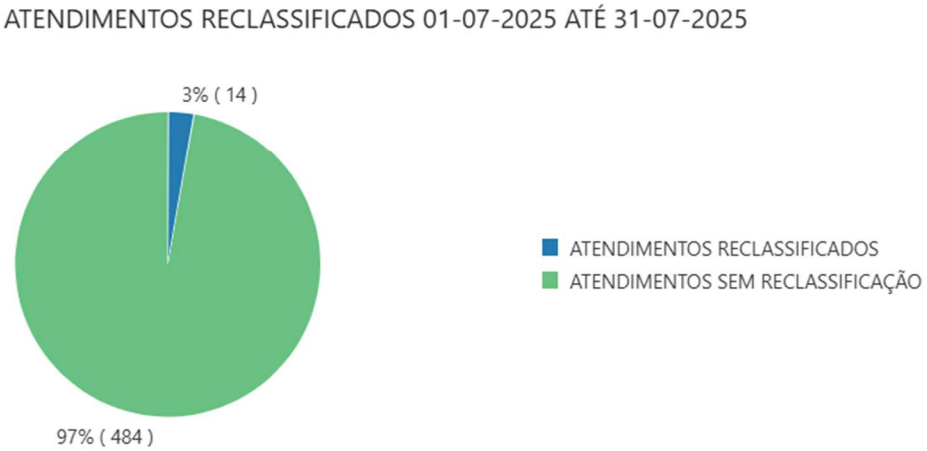

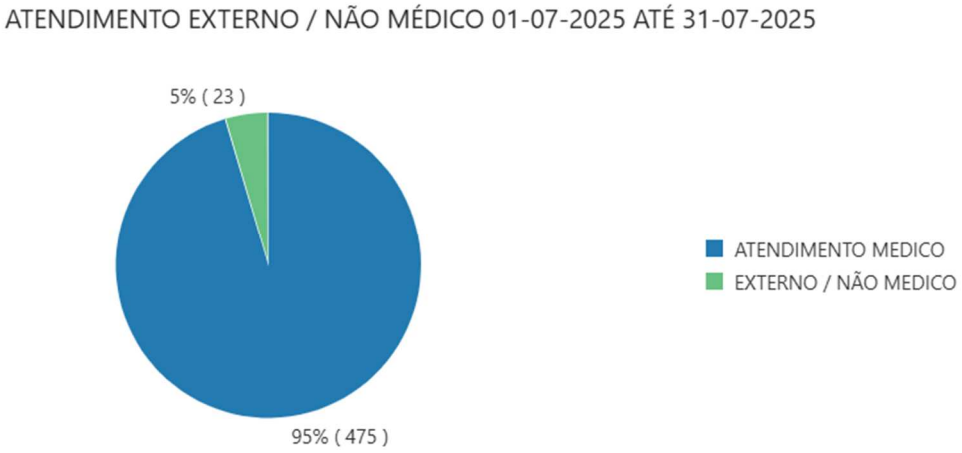

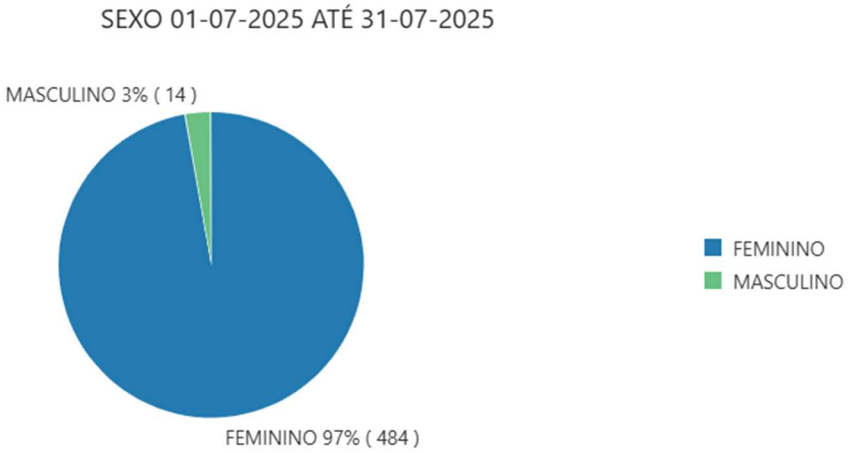
SEXO 01-07-2025 ATÉ 31-07-2025
MASCULINO 3% (14)
FEMININO 97% (484)
FEMININO
MASCULINO

7. Indicadores Ambulatorial

O "ambulatório de obstetrícia" refere-se a um serviço de atendimento médico ambulatorial especializado em saúde da mulher durante a gravidez, parto e puerpério. É um local onde gestantes recebem acompanhamento médico, incluindo consultas, exames e procedimentos relacionados à gravidez, além do acompanhamento do pós-parto e do recém-nascido.

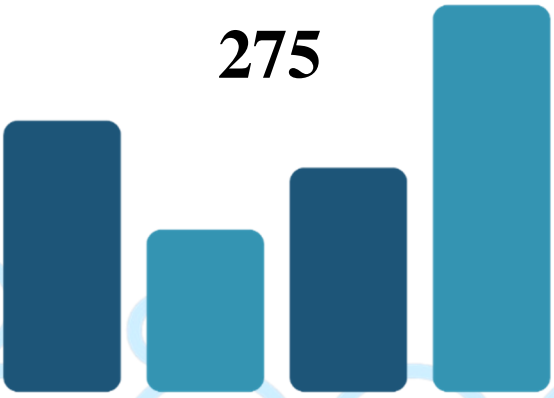

Total de Atendimentos no período 01/07/2025 até 31/07/2025

7.1. Atendimentos realizados por dia

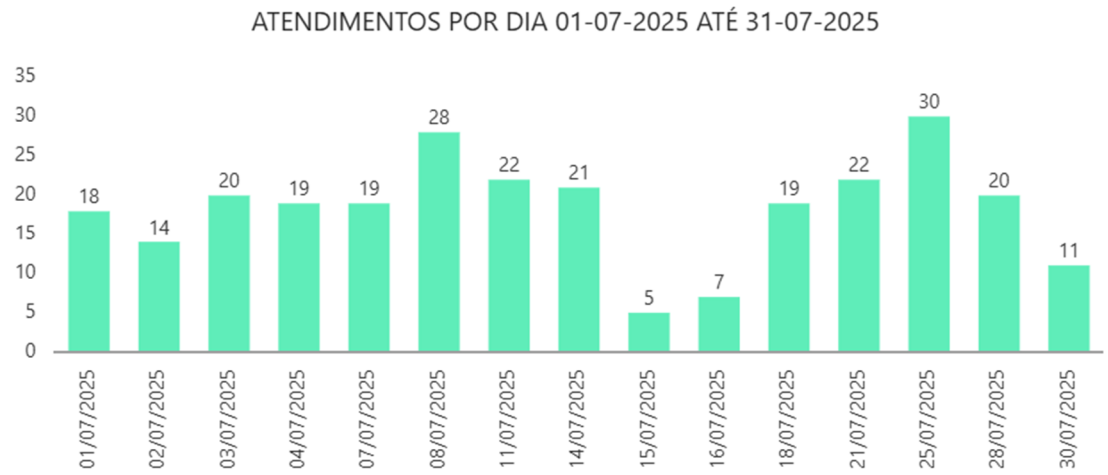

7.2. Picos de Atendimento por Horário

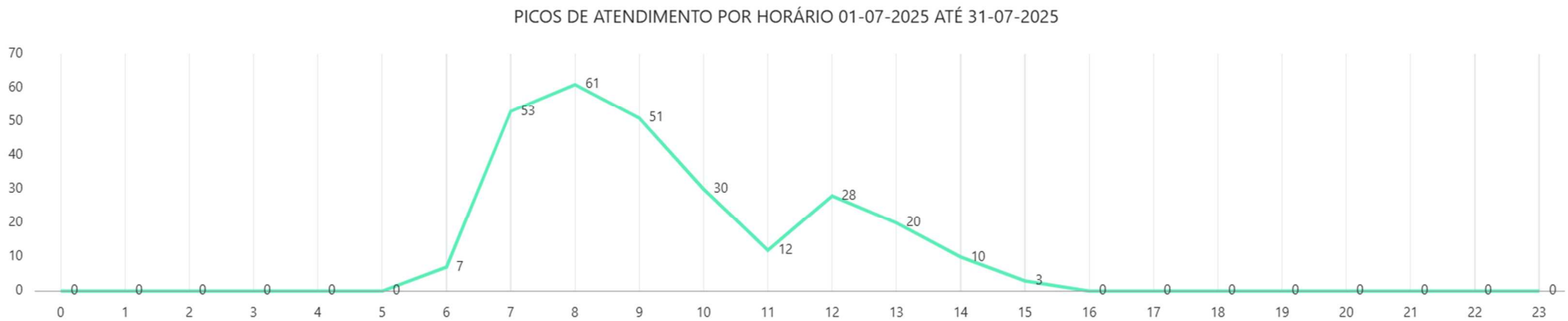

7.3. Atendimentos por Tipo

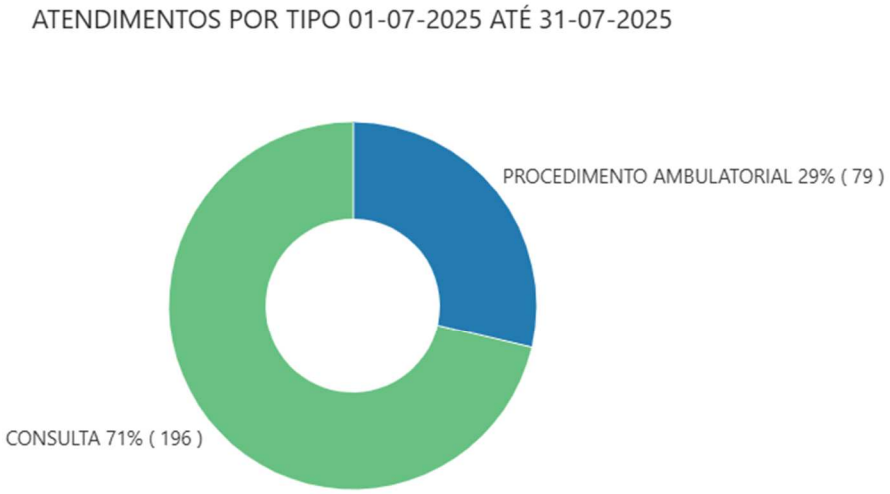

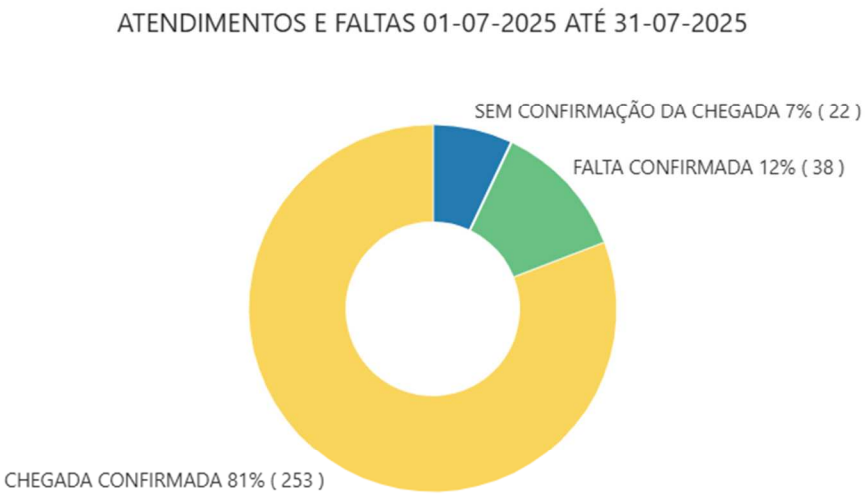



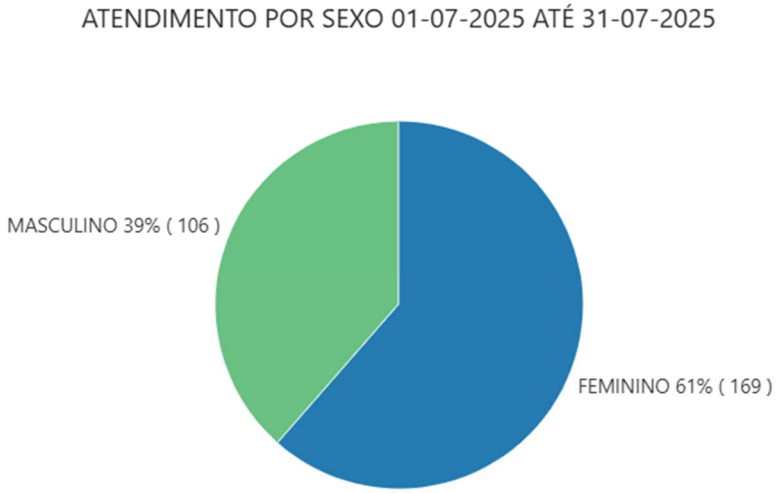
ATENDIMENTO POR SEXO 01-07-2025 ATÉ 31-07-2025
MASCULINO 39% (106)
FEMININO 61% (169)

8. Atendimentos por médico pequenas cirurgias.

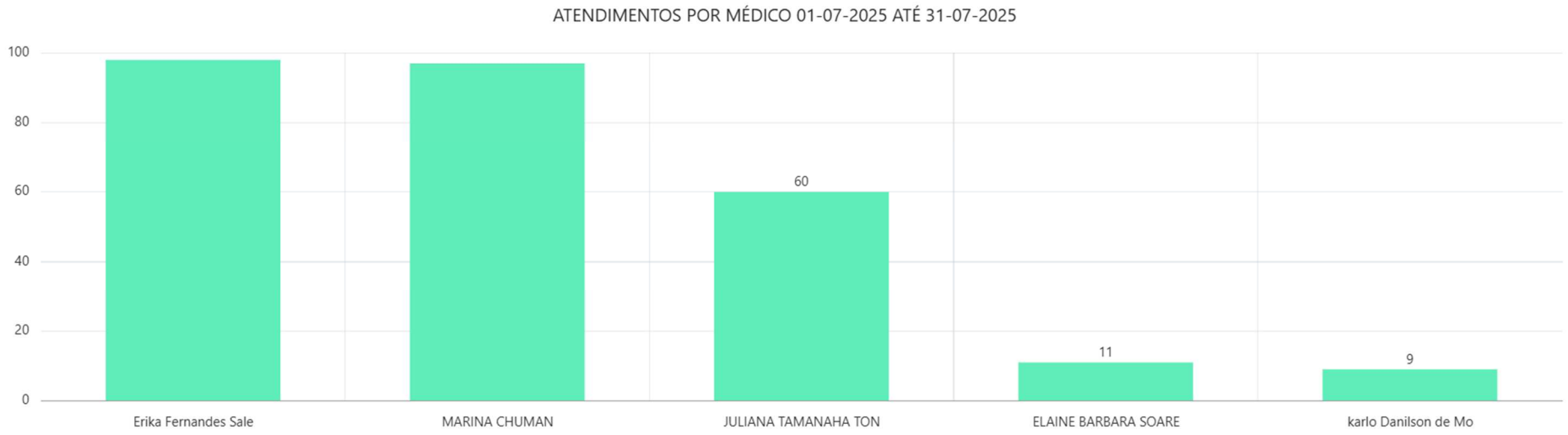

9. Exames e Procedimentos

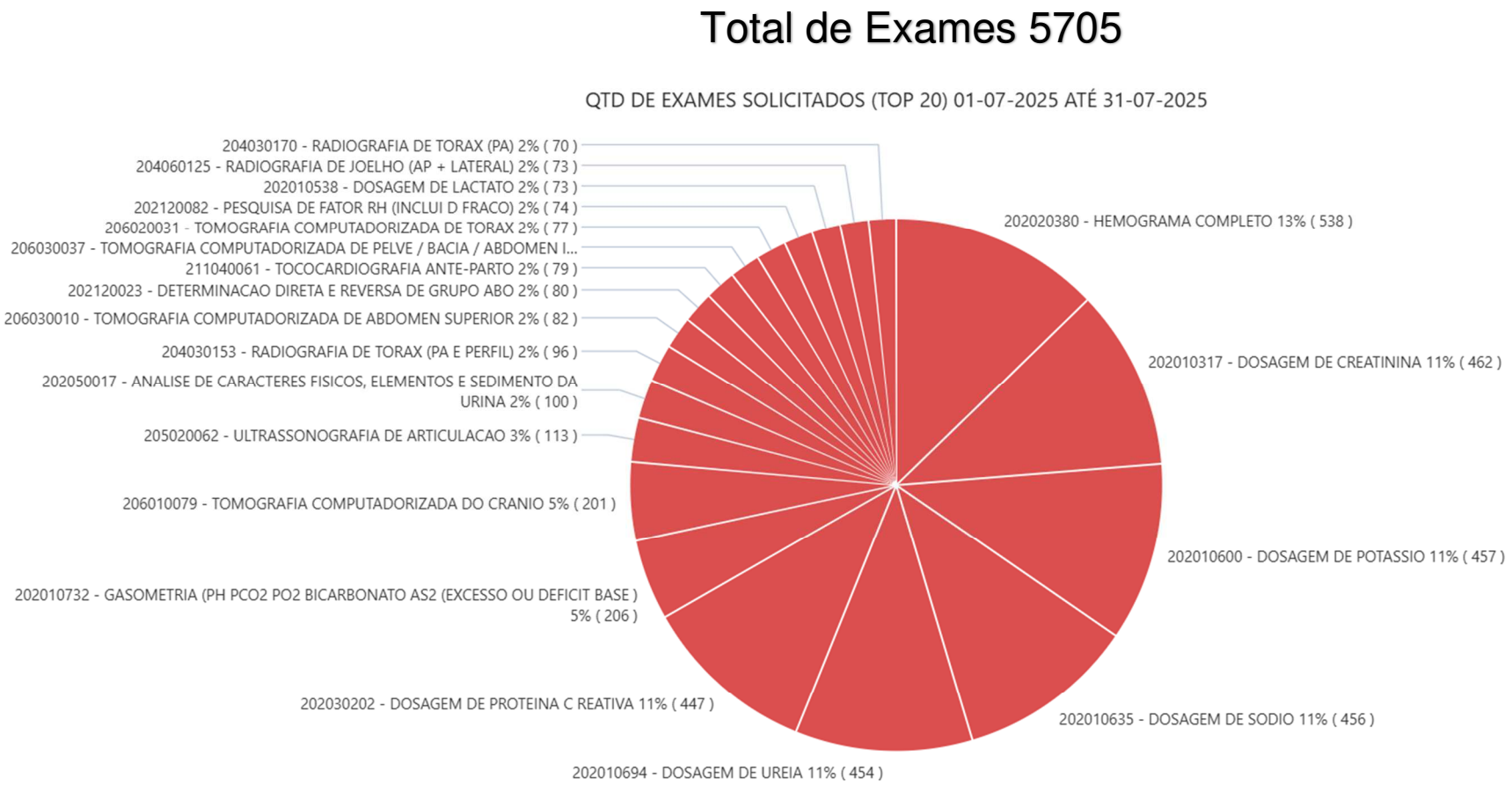

Total de Procedimentos 2531

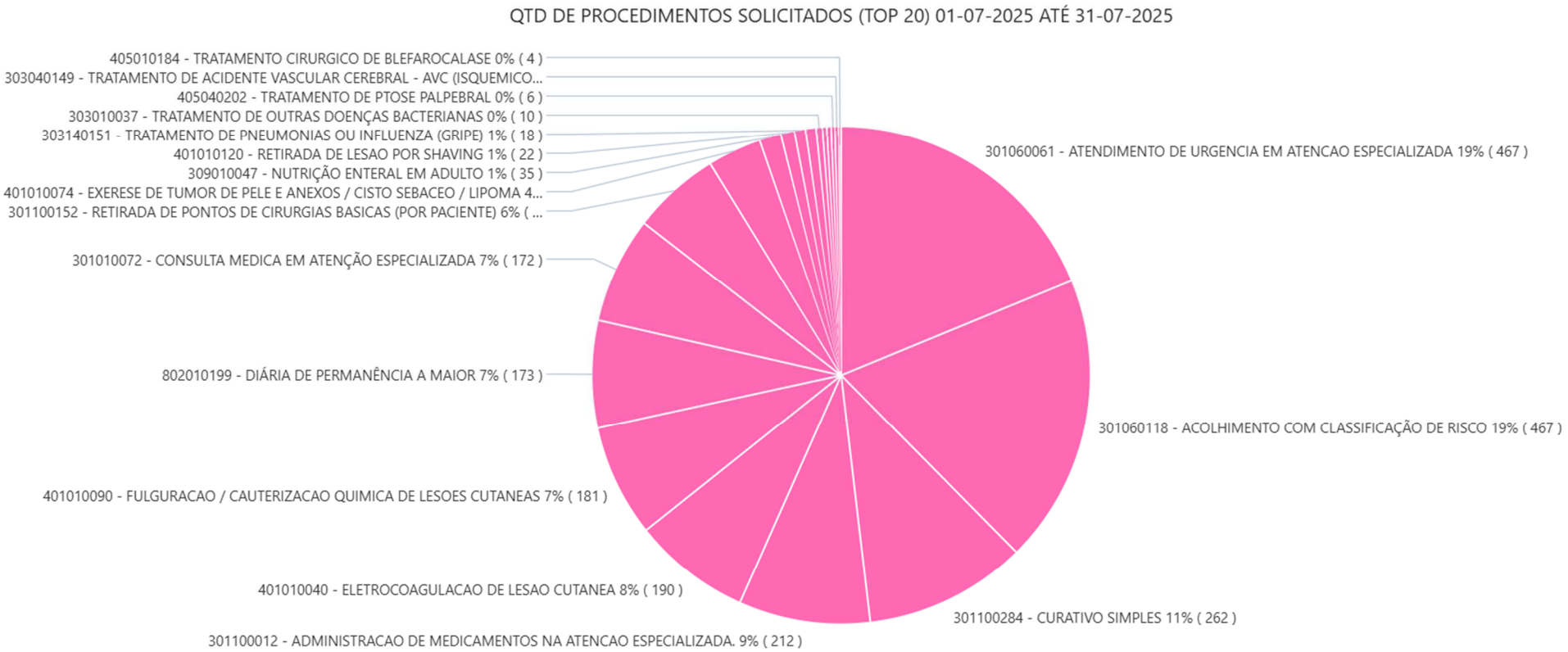

10. Indicadores de Enfermagem

A "Taxa de Fugulin" refere-se à aplicação da Escala de Fugulin, um instrumento utilizado para classificar pacientes em relação à sua necessidade de cuidados de enfermagem. Essa escala auxilia no dimensionamento de pessoal de enfermagem, permitindo uma alocação mais eficiente de recursos com base no grau de dependência de cada paciente.

10.1. Taxa de FUGULIN

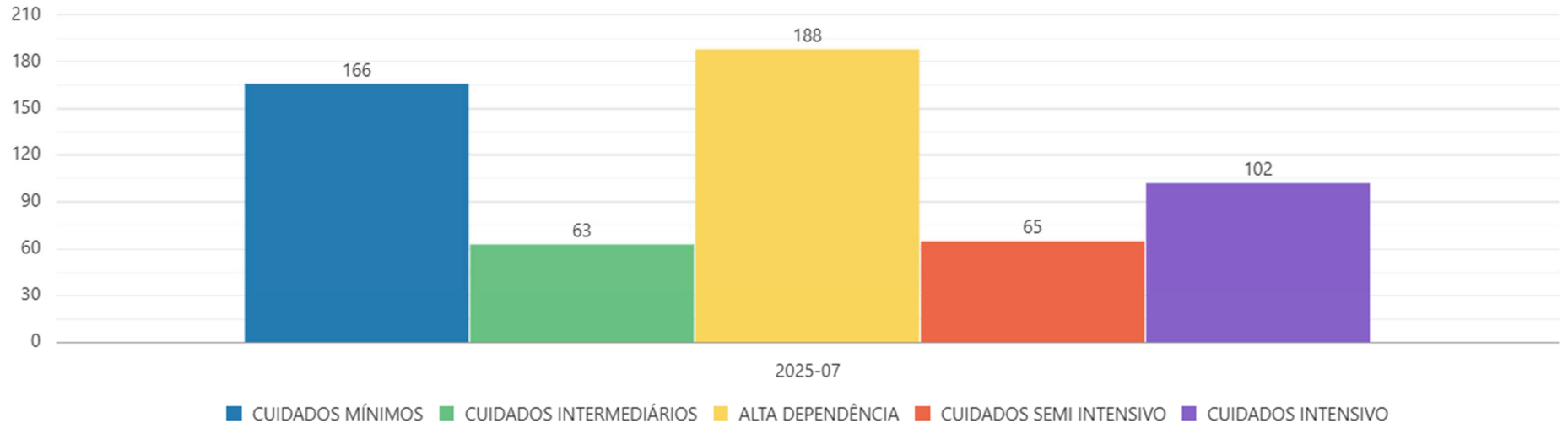

Classificação	% Total
Cuidados mínimos	28,32 %
Alta Dependência	32,19 %
Cuidados Intermediários	10.79 %
Cuidados Semi-Intensivos	11,13 %
Cuidados Intensivos	17,47 %

10.2.Taxa de BRADEN

A Escala de Braden é uma ferramenta de avaliação de risco usada por profissionais de saúde para prever o desenvolvimento de lesões por pressão (úlceras por pressão), analisando seis fatores: percepção sensorial, umidade, atividade, mobilidade, nutrição e fricção/cisalhamento. A pontuação total, que varia de 6 a 23, permite classificar o risco do paciente (quanto menor a pontuação, maior o risco) e orientar medidas preventivas individualizadas para cada caso.

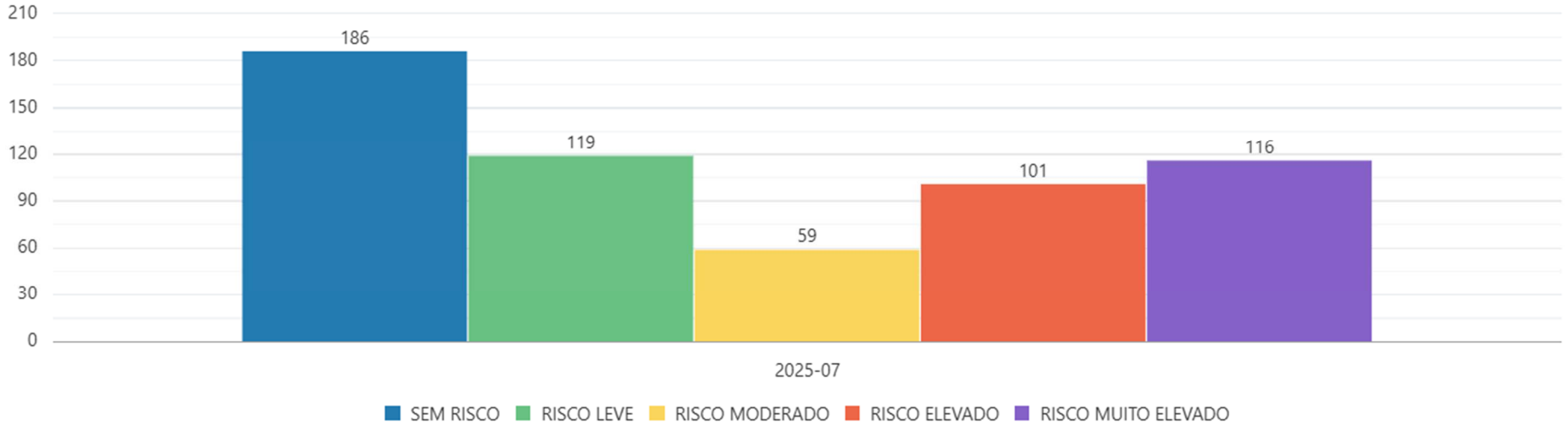

Classificação	% Total
Sem risco	32,01 %
Risco Leve	20,48 %
Risco Elevado	17,38 %
Risco Moderado	10,15 %
Risco Muito Elevado	19,97 %

11. Taxa de GLASGOW

A Escala de Glasgow, ou Escala de Coma de Glasgow (ECG), é uma ferramenta de avaliação neurológica que mede o nível de consciência de um indivíduo, especialmente após traumatismo cranioencefálico. Ela avalia a resposta do paciente a três critérios: abertura ocular, resposta verbal e resposta motora, atribuindo uma pontuação que varia de 3 a 15. Pontuações mais altas indicam melhor função neurológica.

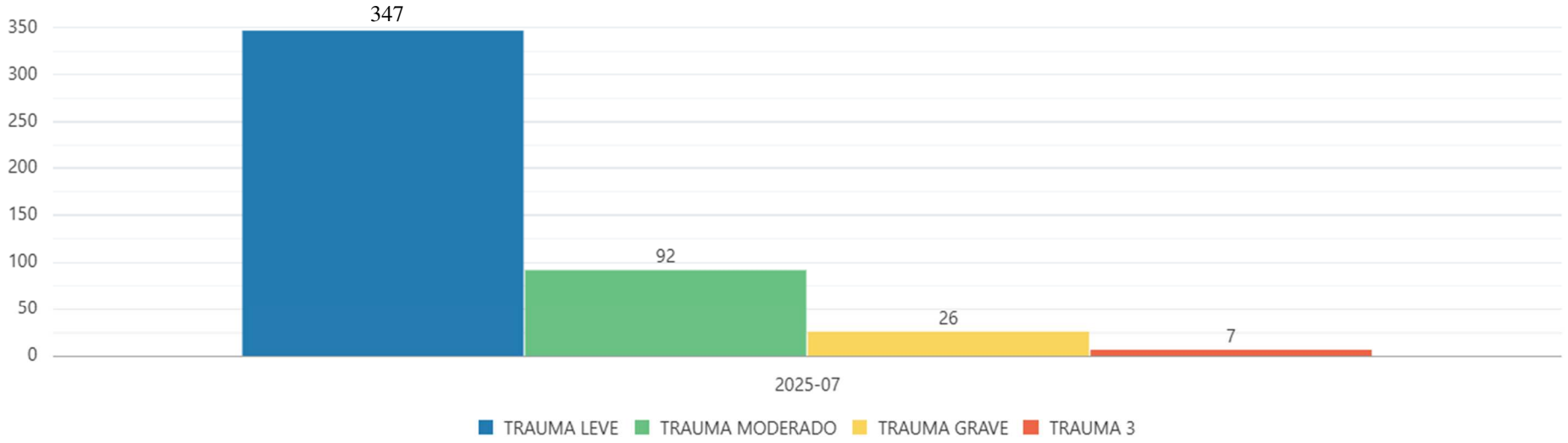

Classificação	% Total
Trauma Leve	73,21 %
Trauma Moderado	19,41 %
Trauma Grave	5,49 %
Trauma 3	1,48 %

12. Gráficos Mensal Enfermagem.

GLASGOW	jan/25	fev/25	mar/25	abr/25	mai/25	jun/25	jul/25	ago/25	set/25	out/25	nov/25	dez/25	Total	Média
TRAUMA LEVE	645	603	576	609	562	443	347						3785	541
TRAUMA MODERADO	109	102	138	85	92	92	92						710	101
TRAUMA GRAVE	65	40	62	21	26	33	26						273	39
TRAUMA 3	23	13	17	19	17	21	7						117	17

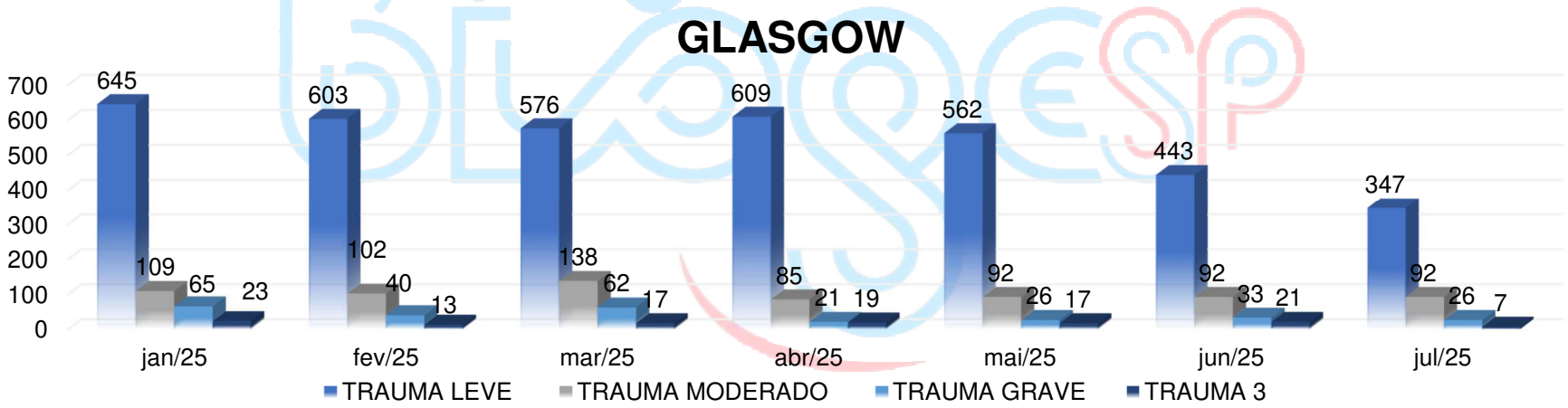

BRADEN	jan/25	fev/25	mar/25	abr/25	mai/25	jun/25	jul/25	ago/25	set/25	out/25	nov/25	dez/25	Total	Média
SEM RISCO	378	297	318	381	304	269	186						2133	305
RISCO LEVE	242	182	171	191	184	122	119						1211	173
RISCO MODERADO	72	86	60	54	89	61	59						481	69
RISCO ELEVADO	95	109	152	94	107	102	101						760	109
RISCO MUITO ELEVADO	101	105	151	67	83	101	116						724	103

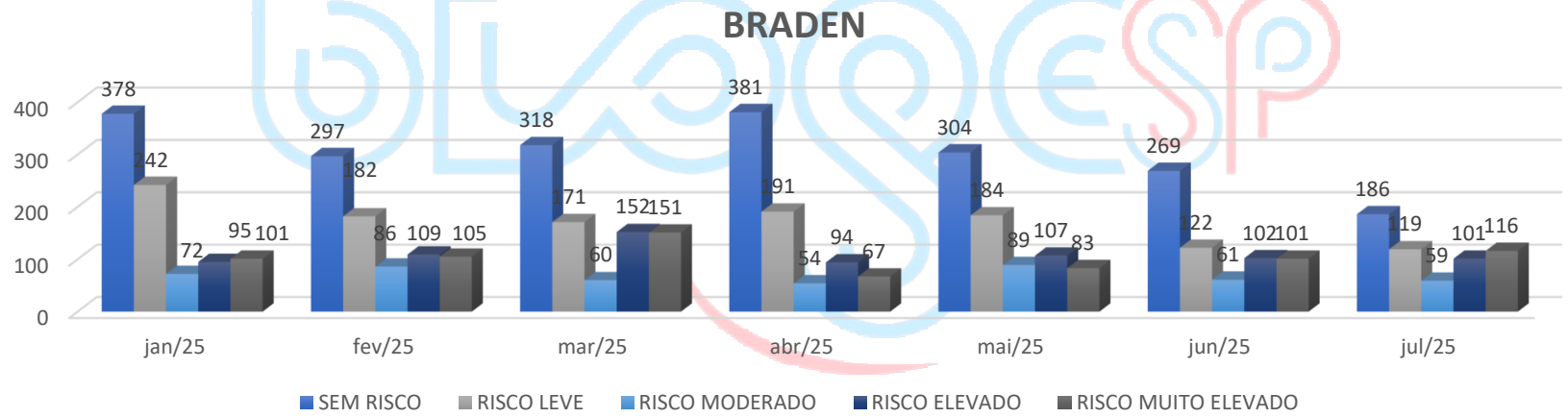

FUGULIN	jan/25	fev/25	mar/25	abr/25	mai/25	jun/25	jul/25	ago/25	set/25	out/25	nov/25	dez/25	Total	Média
CIDADOS MINIMOS	342	313	336	364	283	224	166						2028	290
CUIDADOS INTERMEDIÁRIOS	132	106	108	126	116	98	63						749	107
ALTA DEPENDÊNCIA	261	217	234	196	235	183	188						1514	216
CUIDADOS SEMI INTENSIVOS	96	67	76	67	70	72	65						513	73
CIUIDADOS INTENSIVOS	52	66	79	34	47	59	102						439	63

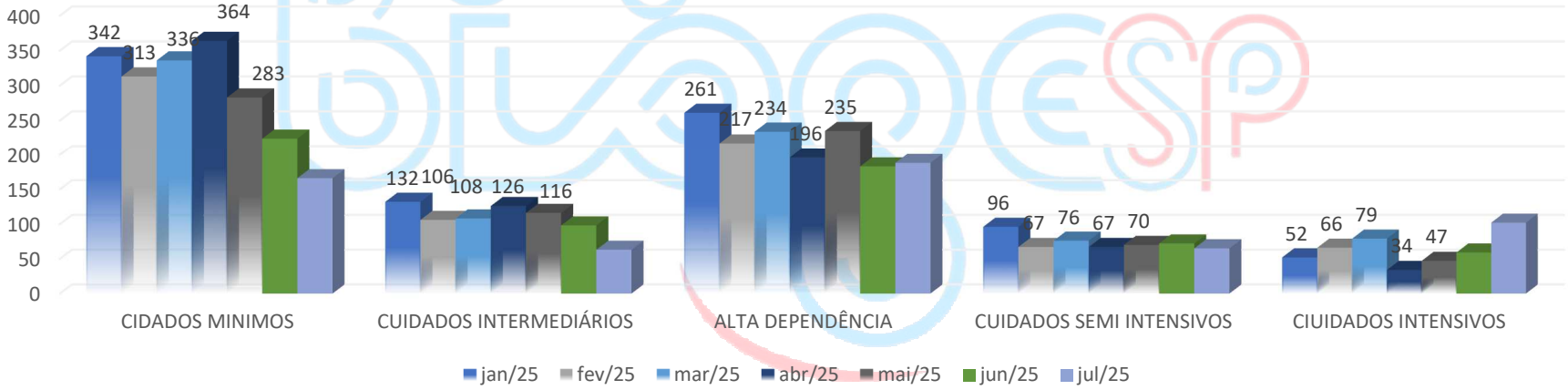

13. Indicadores de imagem.

13.1. Radiologia.

jan/25	fev/25	mar/25	abr/25	mai/25	jun/25	jul/25	ago/25	set/25	out/25	nov/25	dez/25	Total
259	386	348	386	461	430	467						**2737**

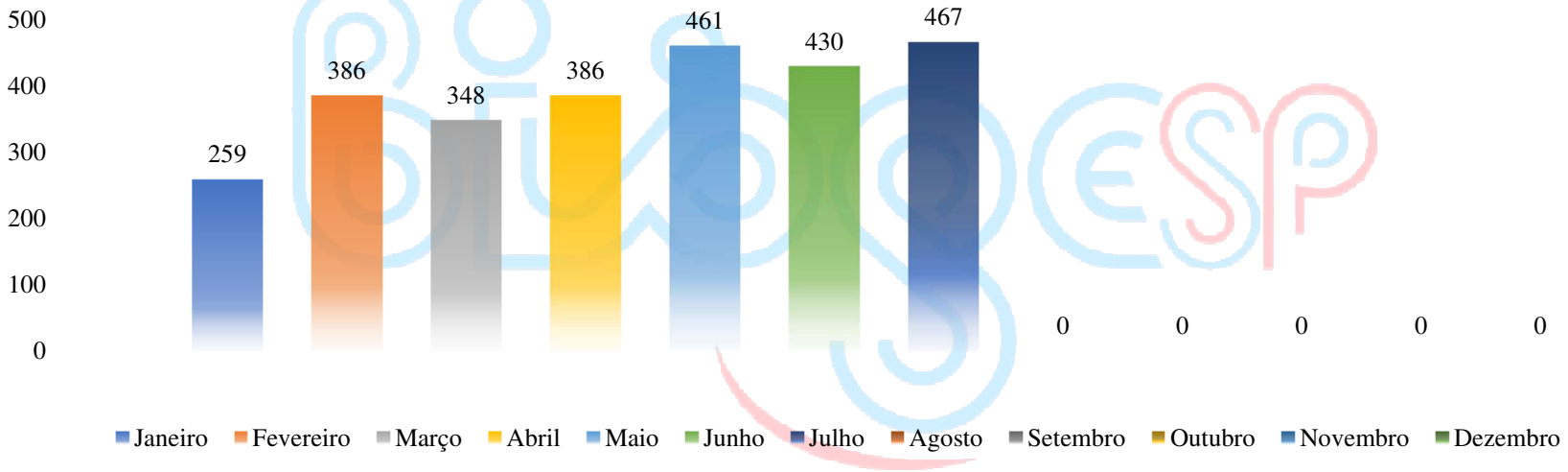

Média de exames: 391

Média diária de exames realizados: 88

13.2.Tomografia.

jan/25	fev/25	mar/25	abr/25	mai/25	jun/25	jul/25	ago/25	set/25	out/25	nov/25	dez/25	Total
88	239	493	427	430	515	526						2718

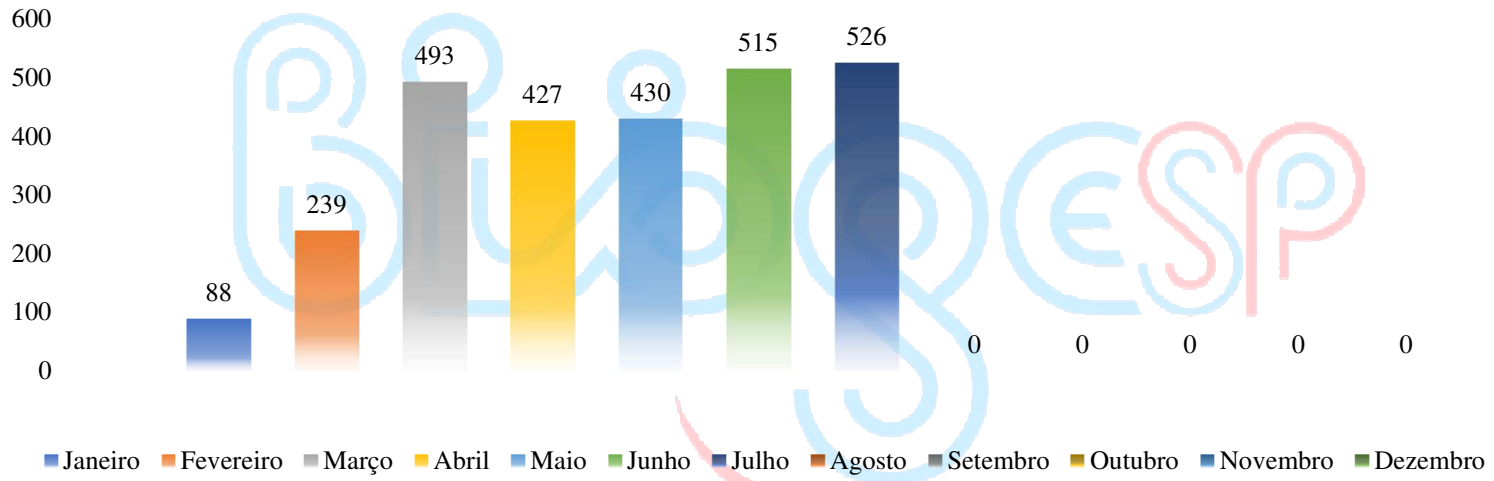

Média de exanes: 388

Média diária de exames realizados: 13

13.3.Ultrassom

jan/25	fev/25	mar/25	abr/25	mai/25	jun/25	jul/25	ago/25	set/25	out/25	nov/25	dez/25	Total
483	399	427	370	416	417	433						2945

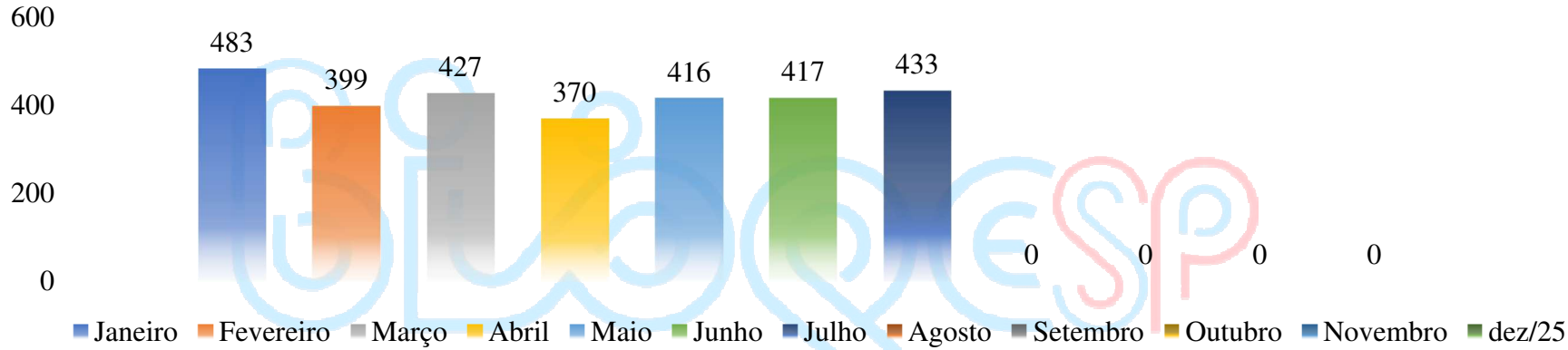

Média de exanes: 421

Média diária de exames realizados: 14

14. Partos Mensal.

Partos" refere-se aos procedimentos de nascimento de um bebê, seja por parto normal (vaginal) ou cesariana. Existem diferentes tipos de parto, como o normal, cesárea, humanizado, domiciliar e na água, cada um com suas particularidades e indicações. A escolha do tipo de parto ideal deve ser feita em conjunto com o médico, considerando a saúde da mãe e do bebê.

INTERNAÇÃO REALIZADAS	jan/25	fev/25	mar/25	abr/25	mai/25	jun/25	jul/25	ago/25	set/25	out/25	nov/25	dez/25	TOTAL PARTOS
PARTO CESÁREA	18	10	11	19	19	10							87
PARTO CESÁREA + LT	3	4	9	2	2	1							21
PARTO DOMICILIAR	0	0	0	0	0	0							0
PARTO FÓRCEPS	0	1	0	0	0	0							1
PARTO NORMAL	24	31	22	20	19	14							130
PARTO NORMAL + LT	2	0	2	0	0	1							5
PARTO NORMAL + DIU	0	0	0	0	0	0							0
TOTAL	**47**	**46**	**44**	**41**	**40**	**26**	**0**	**0**	**0**	**0**	**0**	**0**	**244**

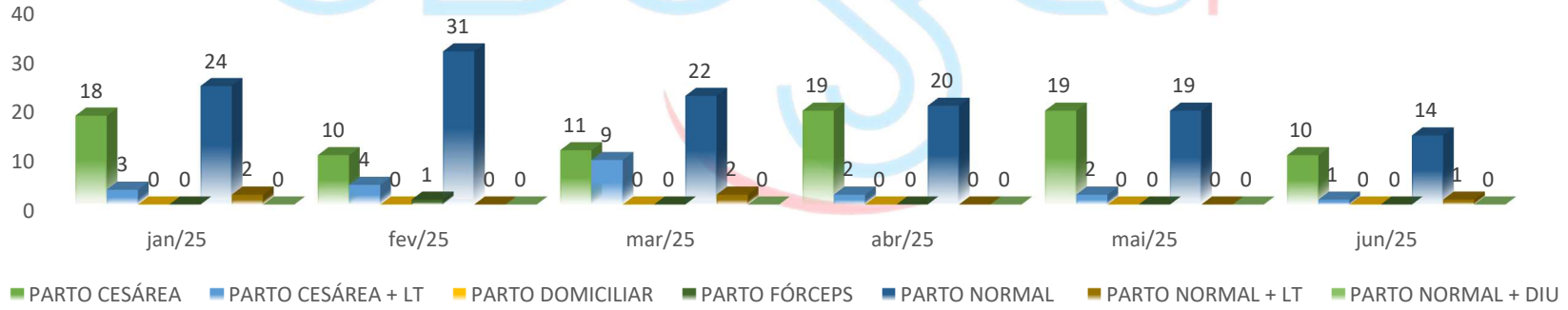

1) Média de partos Cesárea: 15
2) Média de partos Cesárea com laqueadura: 4
3) Média de partos Normal: 22
4) Média de partos Normal com laqueadura: 1

BIOGESP- Associação de Gestão e Execução de Serviços Públicos e Sociais.

Inscrito no CNPJ sob o nº 26.702.577/0001-39.

Rua Cardeal Arcoverde, n° 1641 – Sala 93/94 – Pinheiros – São Paulo.

CEP: 05421-001.

Contrato 001/2022, firmado em 04/01/2022, celebrado entre o Município de Estância Turística de Ribeirão Pires, por meio da Secretaria de Saúde e Higiene.

CO-GESTÃO E ADMINISTRAÇÃO DA REDE BÁSICA DE SAÚDE, CENTRO DE ESPECIALIDADES MÉDICAS (CEM) E CO-GESTÃO DO HOSPITAL SÃO LUCAS DO MUNICÍPIO DE RIBEIRÃO PIRES.

Período:

01 de julho de 2025 à 31 de julho de 2025.

1. Centro de Especialidade Médicas e CAISM.

O CEM (centro de especialidade médicas) é uma articulação de pontos de atenção à saúde, que ofertará atenção especializada ambulatorial, organizado por meio de diferentes modelagens organizacionais, de acordo com as linhas de cuidado e redes de atenção, ordenado pela Atenção Básica (AB) e com regulação do acesso.

Com a inauguração do Centro de Especialidades Médicas e o Centro de Atenção Integral à Saúde da Mulher (CAISM), que está localizado na Avenida Humberto de Campos, 70.
Na qual irá possuir as seguintes Especialidades do CEM serão: Cardiologia; dermatologia; neurologia; pediatria; ortopedia; otorrinolaringologia; alergia e imunologia; psiquiatria; oftalmologia; endocrinologia; angiologia (Doenças Vasculares); neurologia e clínica Médica.

Já o CAISM, que fica no segundo andar do prédio, possui as seguintes especialidades: clínica Médica; ginecologia e obstetrícia; psicologia; assistência social; realização de exames (Mastologia, medicina fetal, mamografia, ultrassonografia e Citopatologia), entre outros.



2. Centro de Especialidades Médicas.

2.1.1. Estatística de Atendimento por Especialidades.

Especialidades	Quantitativo
Cardiologia	327
Cirurgia Vascular	95
Dermatologia	143
Gastroenterologia	176
Endocrinologia / Metabologia	192
Neurologia	411
Fonoaudiologia	101
Ortopedia / Traumatologia	245
Nefrologia	61
Oftalmologia	177
Proctologia	33
Técnico de Enfermagem	47
Radiologia	406
Reumatologia	127
Psicologo	15
Urologia	111
Total Atendimento	**2667**

CENTRO DE ESPECIALIDADES

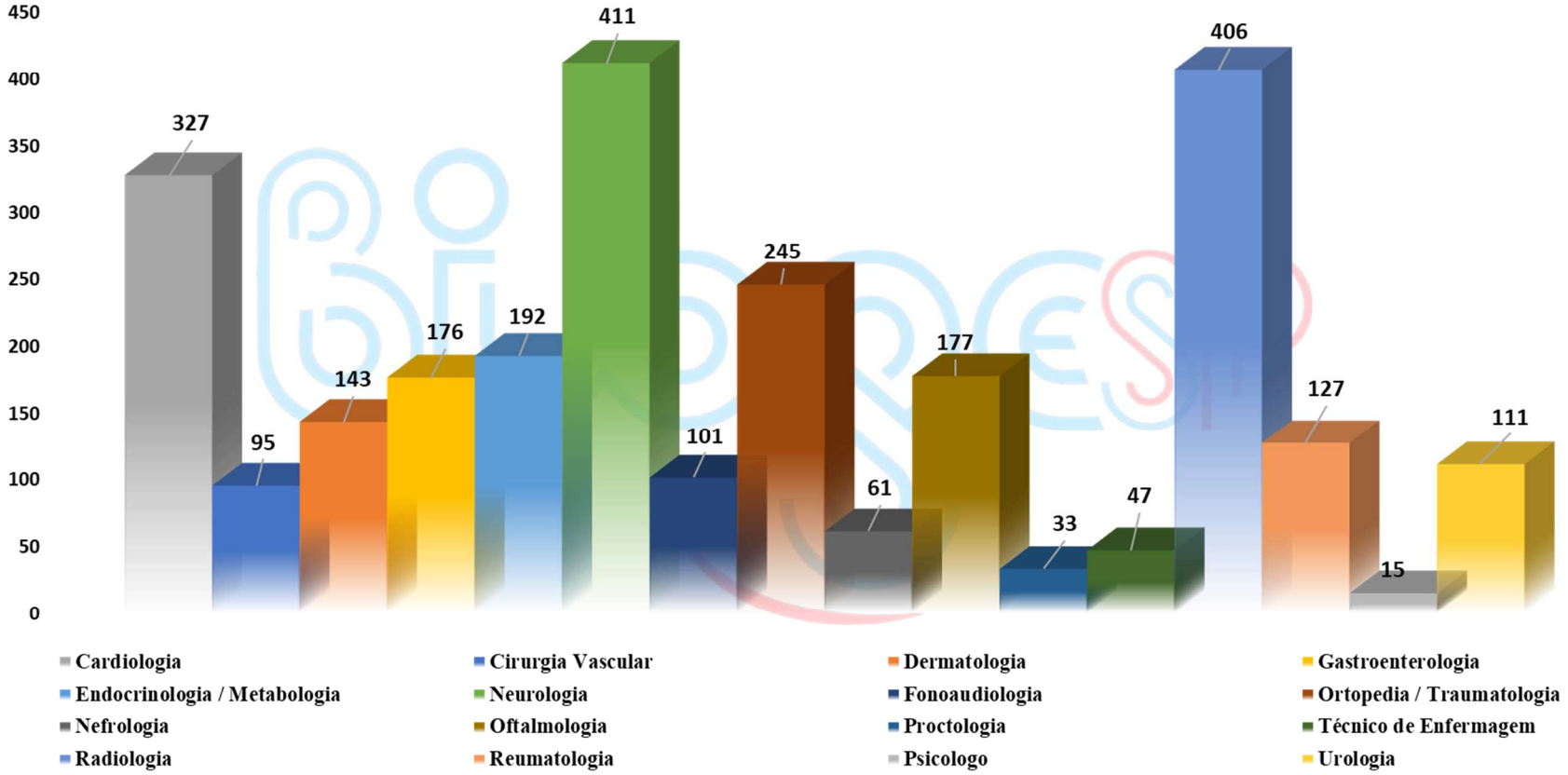

2.1.2. **Cardiologia** é a especialidade médica que se ocupa do diagnóstico e tratamento das doenças que acometem o coração bem como os outros componentes do sistema circulatório. O médico especialista nessa área é o cardiologista.

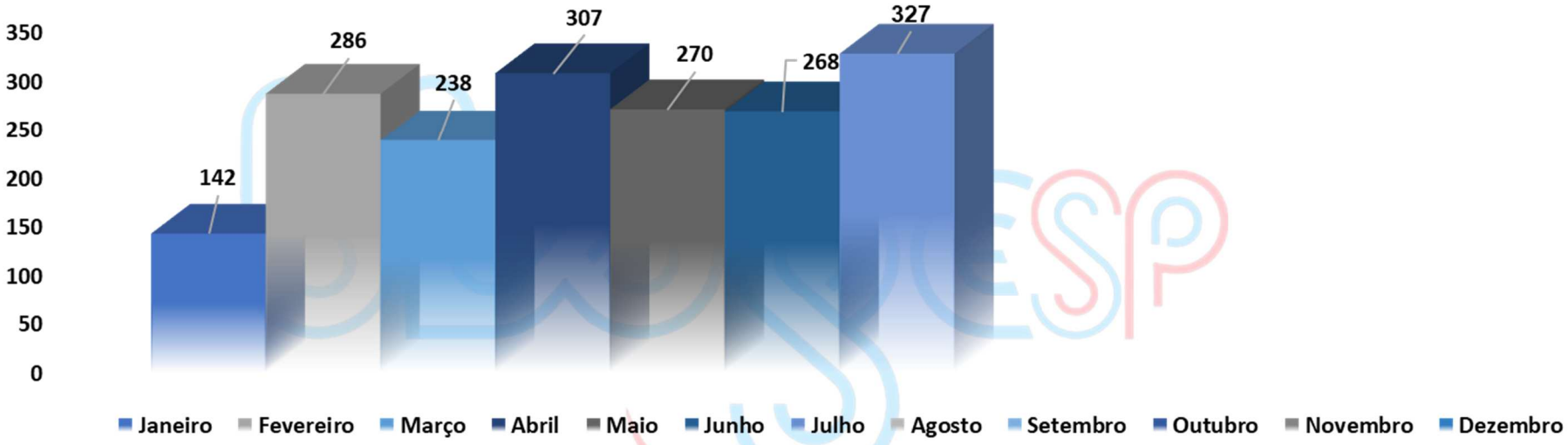

Total de atendimentos em 7 meses: 1838.
Média de 153 atendimentos por mês.

2.1.3. **Gastroenterologia** é a especialidade médica dedicada à prevenção, ao diagnóstico e ao tratamento clínico de várias doenças que afetam glândulas e órgãos do aparelho digestivo (esôfago, estômago, duodeno, intestino delgado, intestino grosso, fígado, pâncreas e vias biliares, reto)

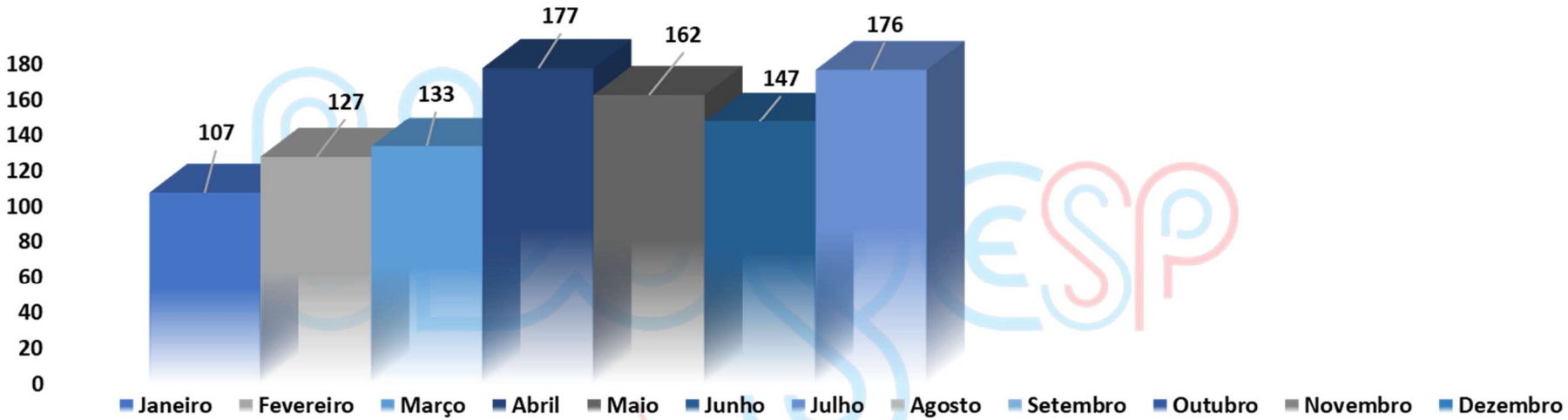

Total de atendimentos em 7 meses: 1029.
Média de 86 atendimentos por mês.

2.1.4. **Cirurgião vascular** realizar a retomada do transporte sanguíneo que deve ser restabelecido, por meio de intervenções. Dentre os problemas que mais precisam de cirurgia vascular, destacam-se as oclusões arteriais, aneurismas, cirurgia de varizes e anastomoses para traumas vasculares.

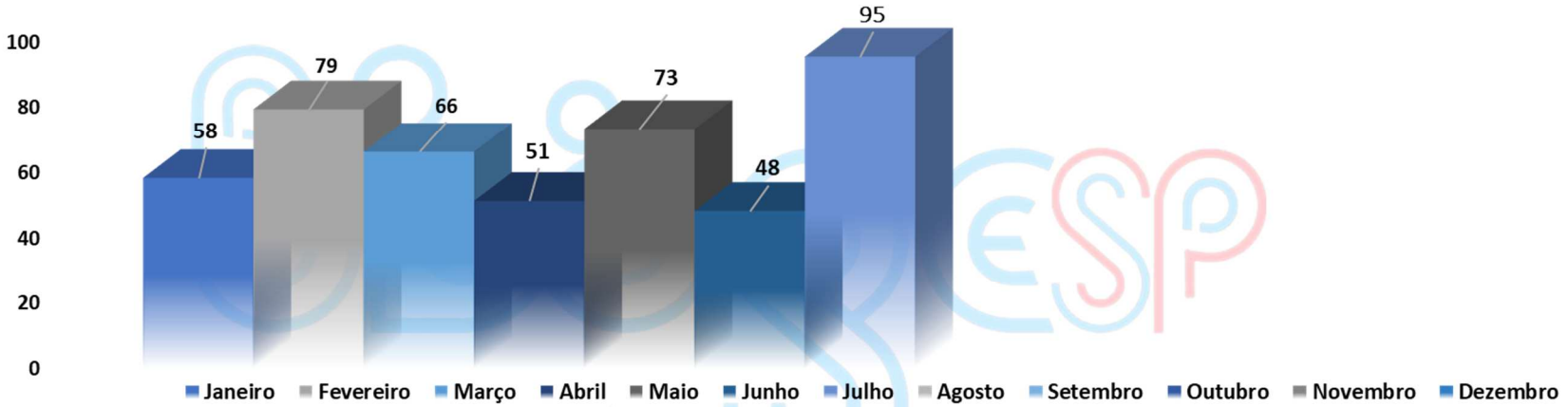

Total de atendimentos em 6 meses: 470.
Média de 39 atendimentos por mês.

2.1.5. **Dermatologia** é uma especialidade médica cuja área de conhecimento se concentra no diagnóstico, prevenção e tratamento de doenças e afecções relacionadas à pele, pelos, mucosas, cabelo e unhas. É também especialidade indicada para atuação em procedimentos médicos estéticos, cirúrgicos, oncológicos.

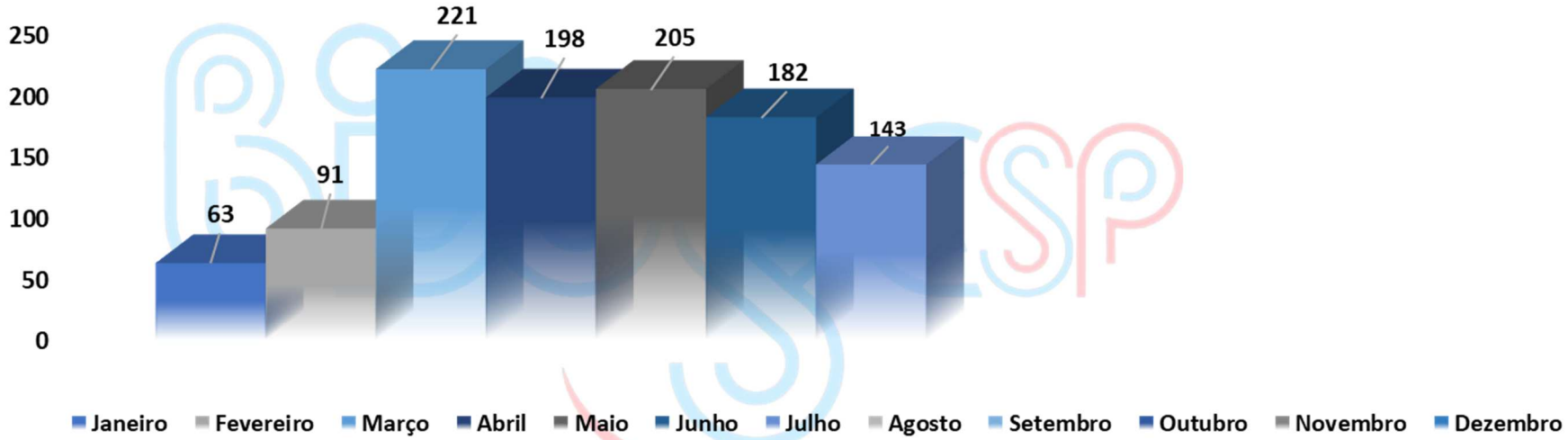

Total de atendimentos em 7 meses: 1103.
Média de 92 atendimentos por mês.

2.1.6. **Endocrinologia** e Metabologia é a especialidade médica que trata desde doenças bastante prevalentes como diabetes, obesidade, distúrbios de tireoide; até outras mais raras como acromegalia e Cushing, entre outras (vejam também uma lista de atividades dos campos de atuação).

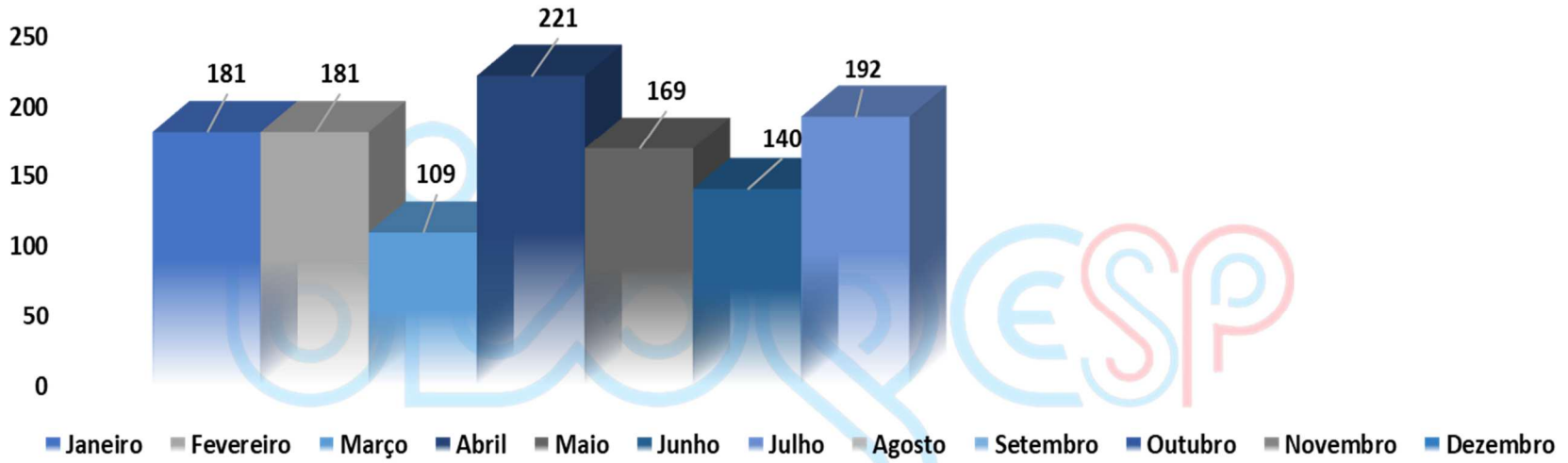

Total de atendimentos em 7 meses: 1193.
Média de 99 atendimentos por mês.

2.1.7. **Neurologia** é a especialidade da medicina que trata das doenças relacionadas com o "sistema nervoso". Este é composto pelo encéfalo (cérebro e suas outras estruturas), medula e nervos periféricos.

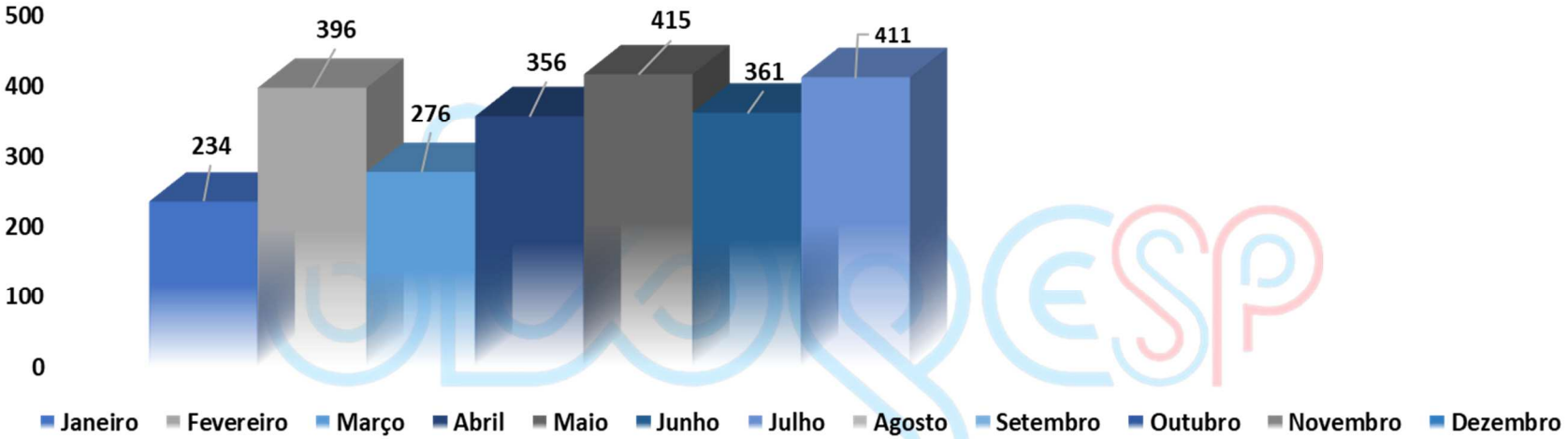

Total de atendimentos em 7 meses: 2449.
Média de 204 atendimentos por mês.

2.1.8. **Ortopedia,** especialista costuma atender principalmente casos de urgência, envolvendo traumatismos causados em músculos e ossos de todo o corpo humano, provocados por impactos imediatos provenientes de fontes externas.

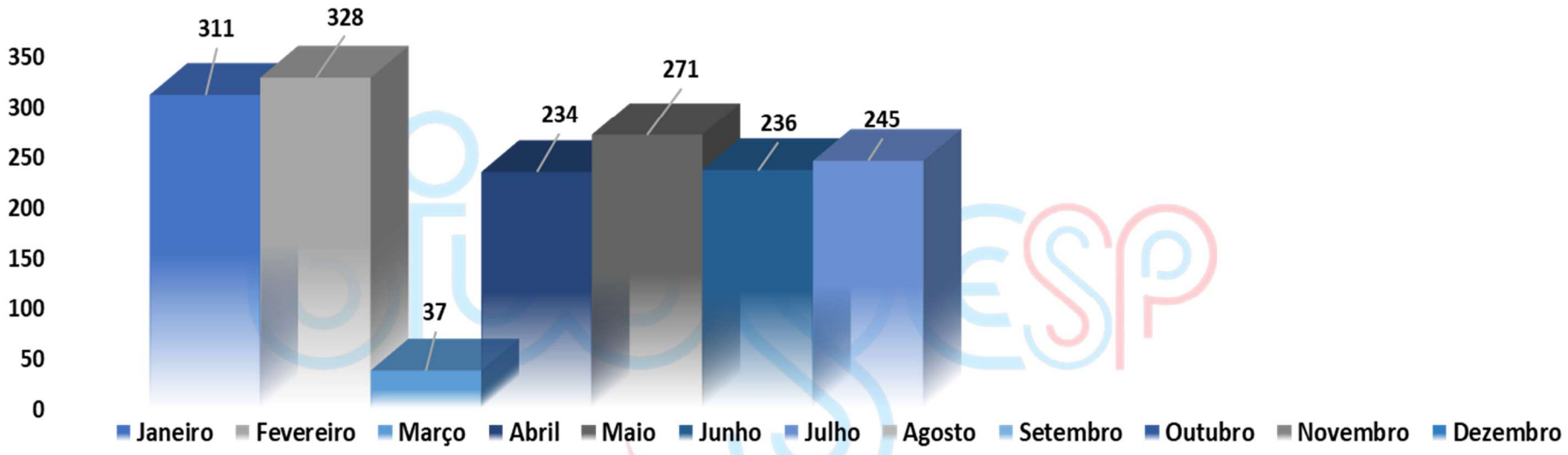

Total de atendimentos em 7 meses: 1662.
Média de 139 atendimentos por mês.

2.1.9. **Enfermagem** está pautado na assistência primária básica de enfermagem, acolhendo os usuários que procuram o serviço, respeitando os preceitos éticos e a biossegurança. Nos atendimentos de Enfermagem são prestados os cuidados e orientações previstos para os casos mais simples (complexidade primária).

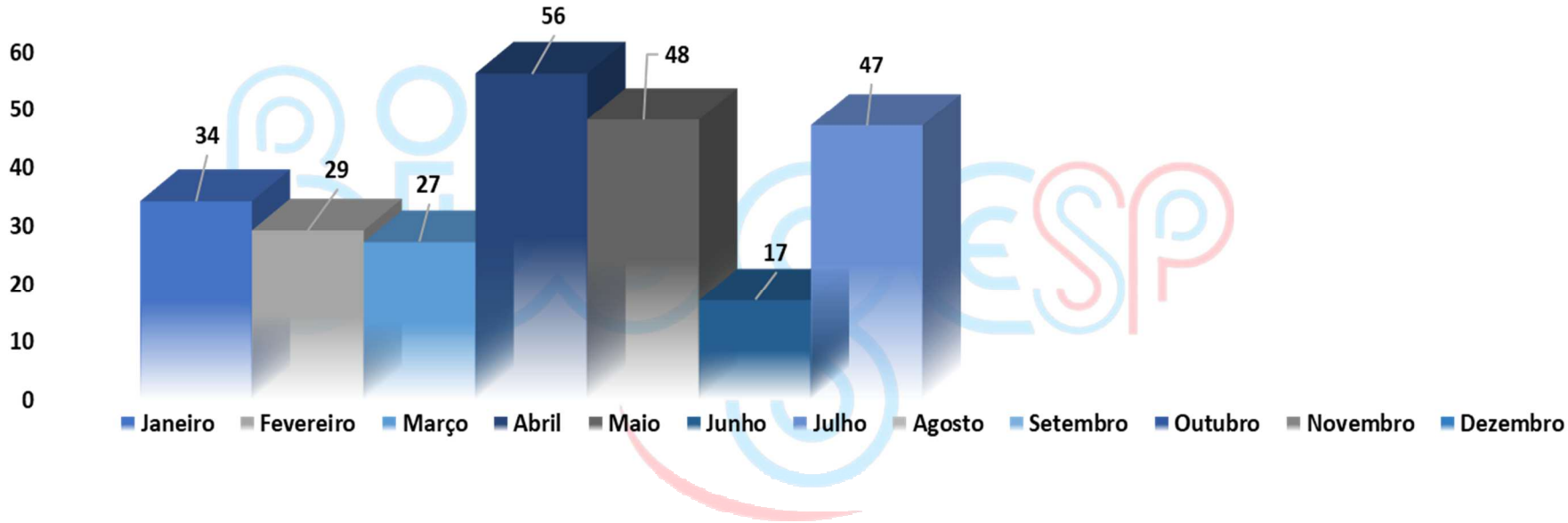

Total de atendimentos em 7 meses: 258.
Média de 22 atendimentos por mês.

2.1.10. **Nefrologia** é uma especialidade médica dedicada ao diagnóstico e tratamento clínico das doenças do sistema urinário, principalmente relacionadas ao rim. O médico especializado nas doenças do sistema urinário chama-se médico nefrologista.

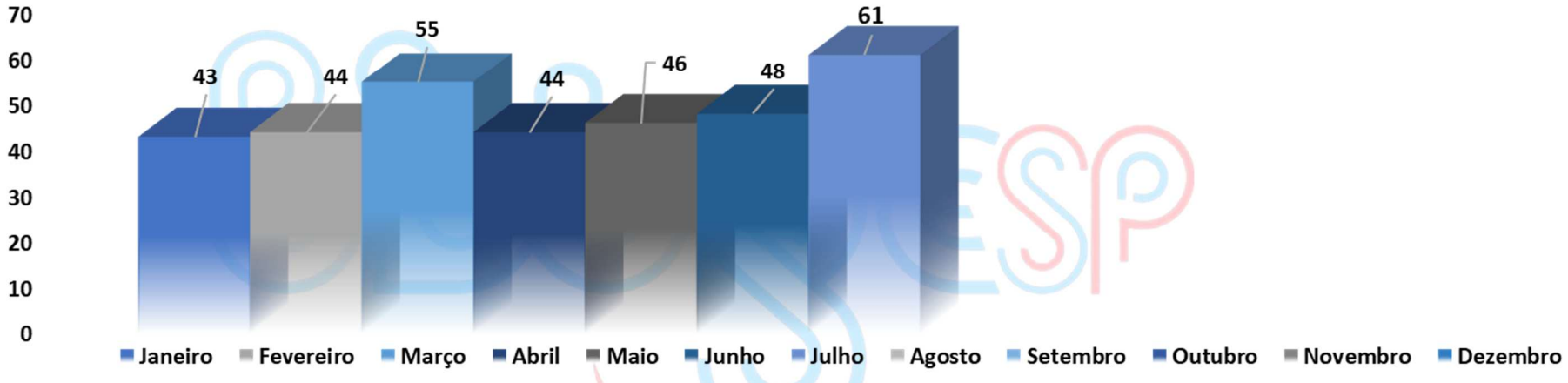

Total de atendimentos em 7 meses: 341.
Média de 28 atendimentos por mês

2.1.11. **Oftalmologia** é uma área da medicina com o intuito de diagnosticar, investigando e cuidando de doenças oculares – relacionadas aos olhos – sendo o profissional o médico oftalmologista.

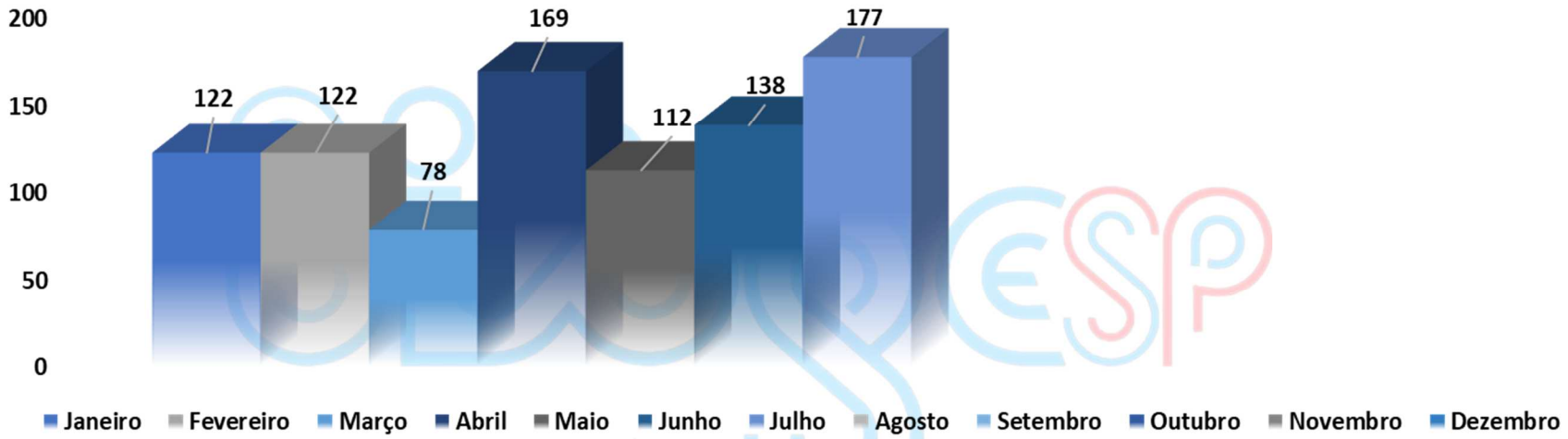

Total de atendimentos em 7 meses: 918.
Média de 77 atendimentos por mês.

2.1.12. **Urologia** é uma especialidade médica responsável por estudar e tratar doenças que são relacionadas às vias urinárias de homens e mulheres. No caso dos homens, a especialidade ainda se estende no trato do pênis, da próstata e da bolsa escrotal.

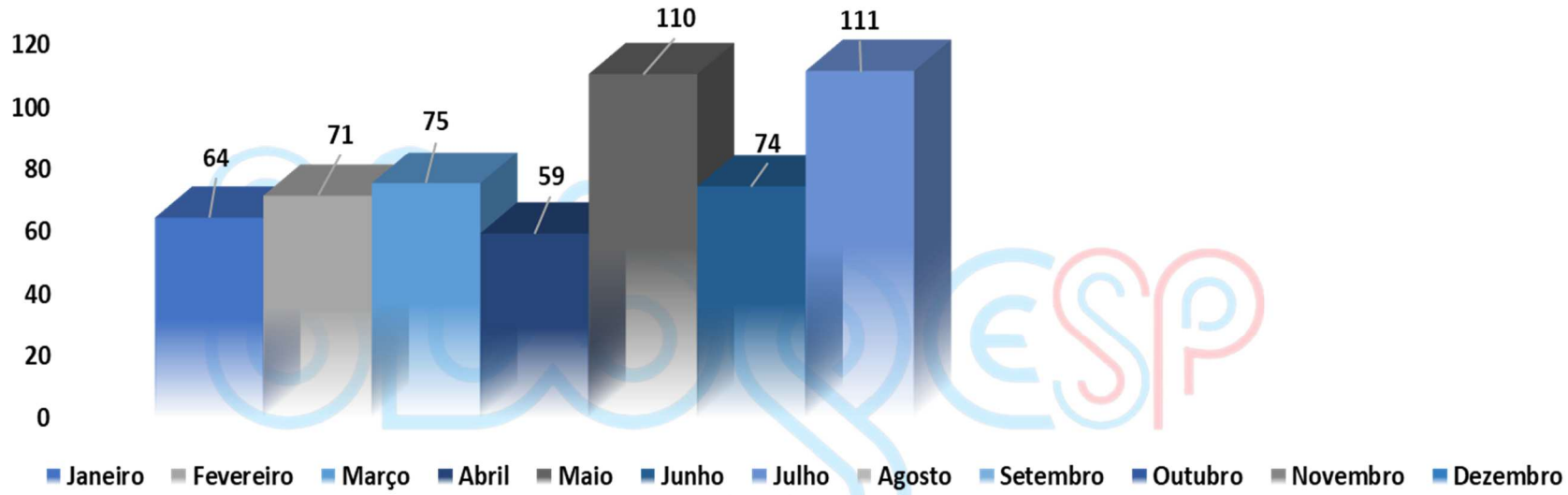

Total de atendimentos em 7 meses: 564.
Média de 47 atendimentos por mês.

2.1.13. **Fonoaudiologia** é a especialidade que trabalha com os aspectos que envolvem a comunicação oral e escrita. O seu desenvolvimento dá-se desde a infância até a idade adulta. Pessoas com problemas de comunicação (expressão e compreensão) podem ter dificuldades na sua integração social e profissional.

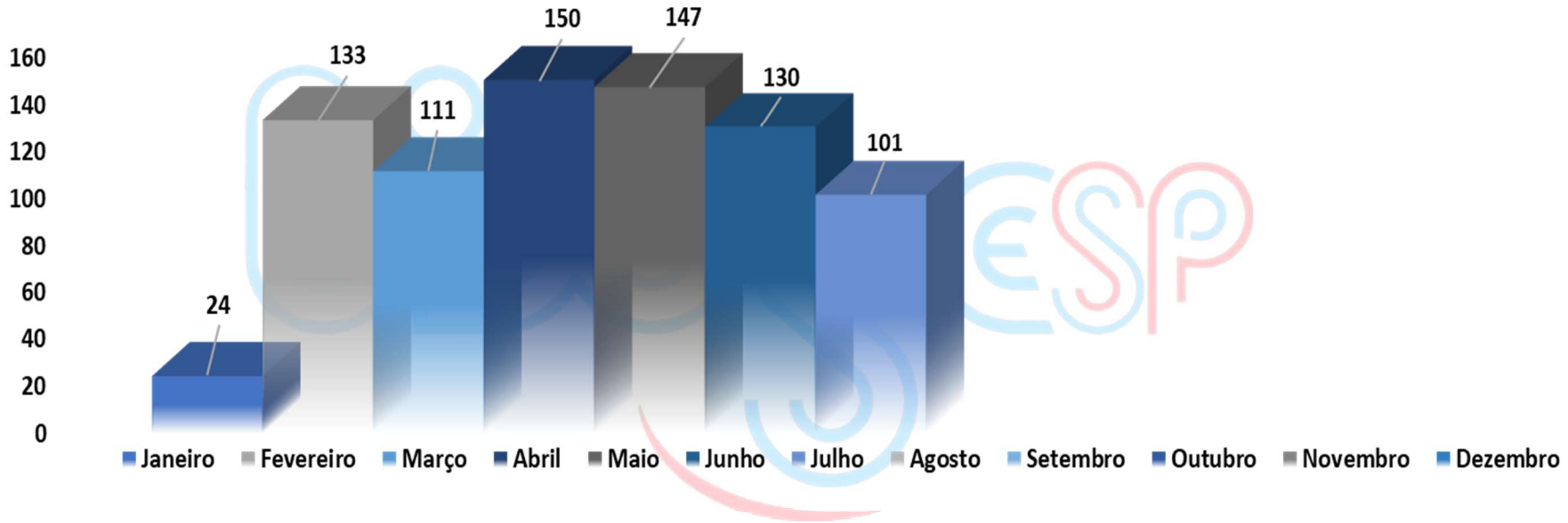

Total de atendimentos em 7 meses: 796.
Média de 66 atendimentos por mês.

2.1.14. **Reumatologia** é a área do conhecimento médico que se ocupa do estudo das doenças que acometem os tecidos conjuntivos, que incluem as articulações, os ossos, os músculos, os tendões e os ligamentos. Estas patologias são muitas vezes designadas de doenças reumáticas.

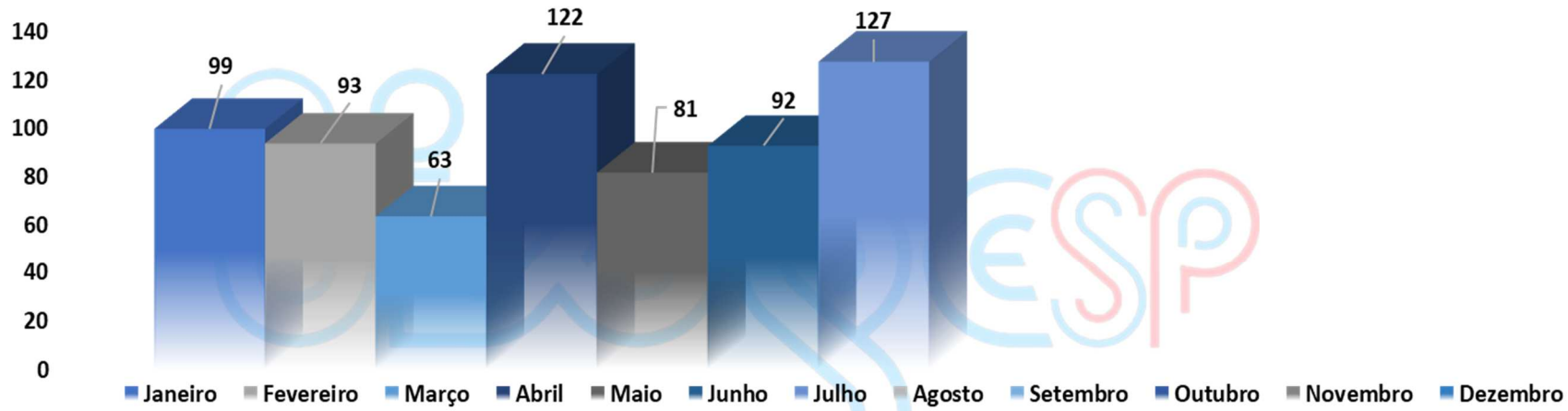

Total de atendimentos em 7 meses: 677.
Média de 56 atendimentos por mês.

2.1.15. **Proctologia**, também conhecida como coloproctologia, é o ramo da Medicina dedicado a estudar as patologias do intestino grosso, do ânus e do reto. Os médicos proctologistas realizam o estudo das condições do paciente para chegar a um diagnóstico e receitar o tratamento que vai devolver qualidade de vida ao indivíduo. Esses tratamentos podem ser cirúrgicos ou não cirúrgicos.

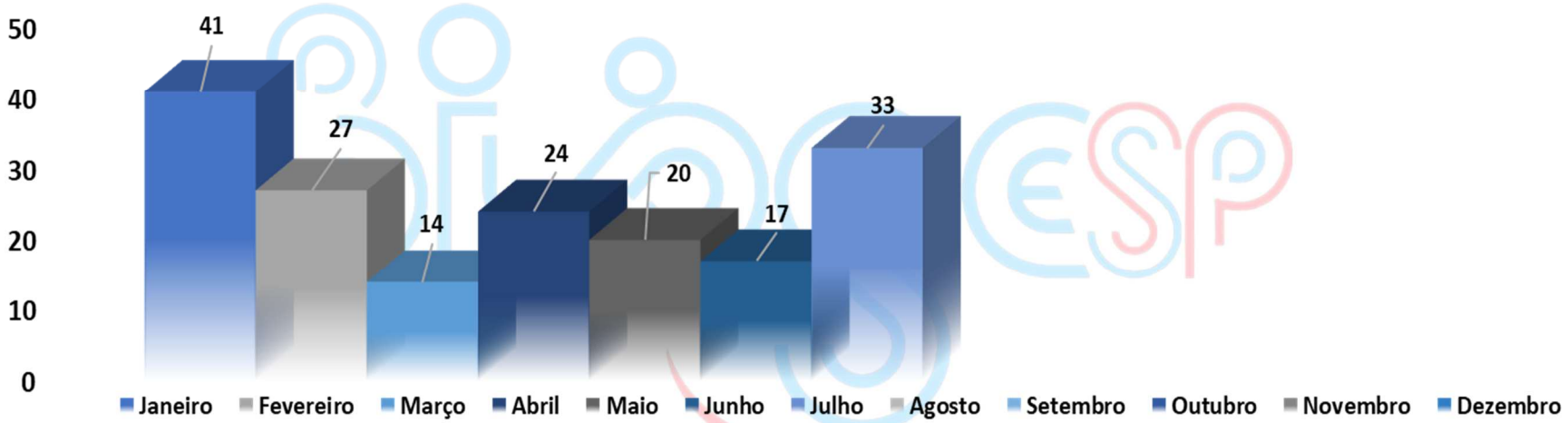

Total de atendimentos em 7 meses: 176.
Média de 15 atendimentos por mês.

2.1.16. **Psicologia,** é a ciência que estuda o comportamento e os processos mentais do ser humano, com o objetivo de compreender os sentimentos, emoções, impressões e outras questões relacionadas à pessoa.

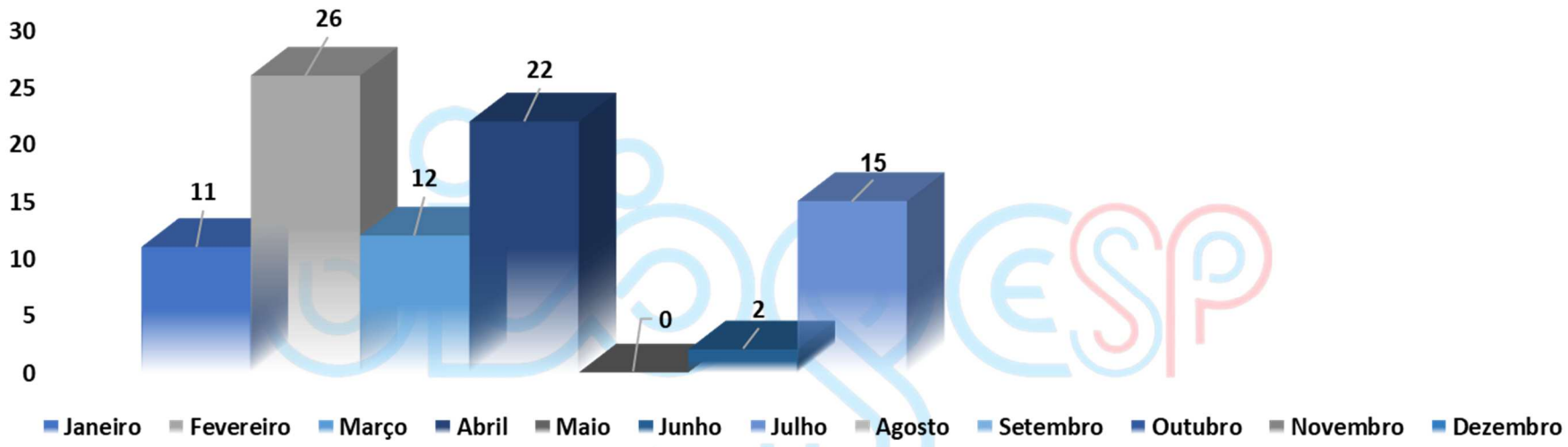

Total de atendimentos em 7 meses: 88.
Média de 7 atendimentos por mês.

3. Estatística de Atendimentos por Município.

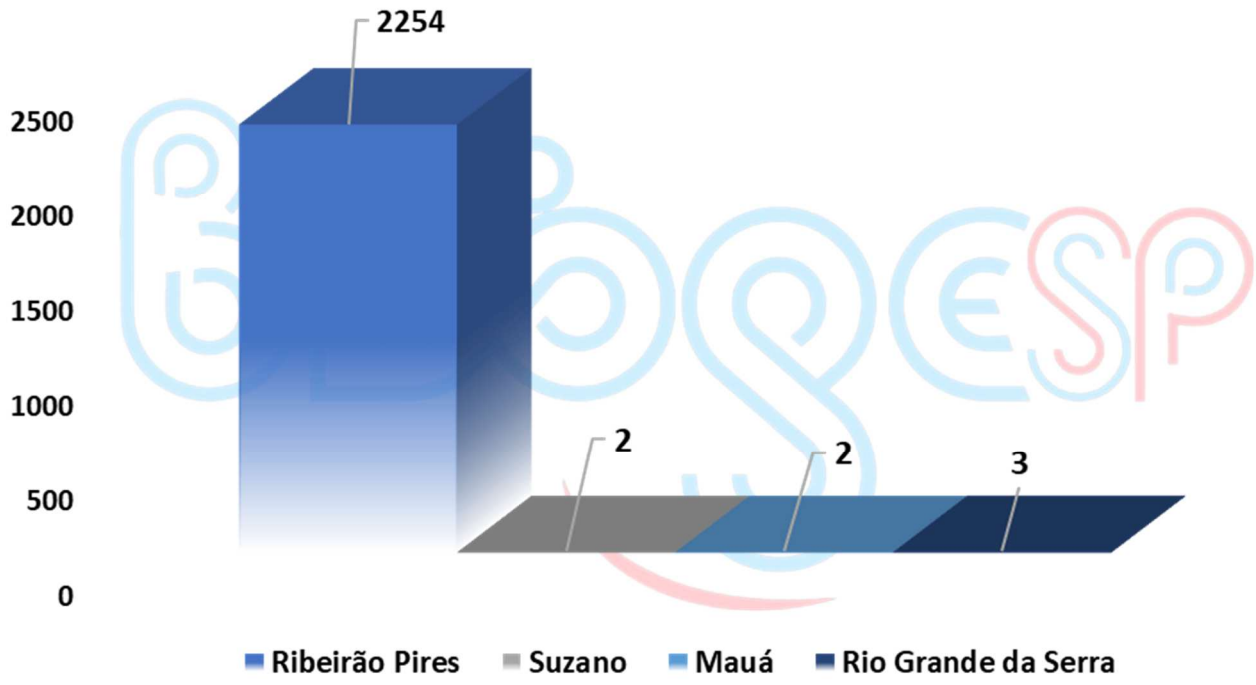

4. CENTRO DE ATENÇÃO INTEGRAL A SAÚDE DA MULHER (CAISM)

Especialidades	Quantitativo
Assistente Social	117
Enfermagem	67
Ginecologia / Obstetricia	119
Mastologia	106
Radiologia	565
Medicina Interna/ Clinica Geral	33
Psicologo	80
Técnico de Enfermagem	54
Total Atendimento	**1141**

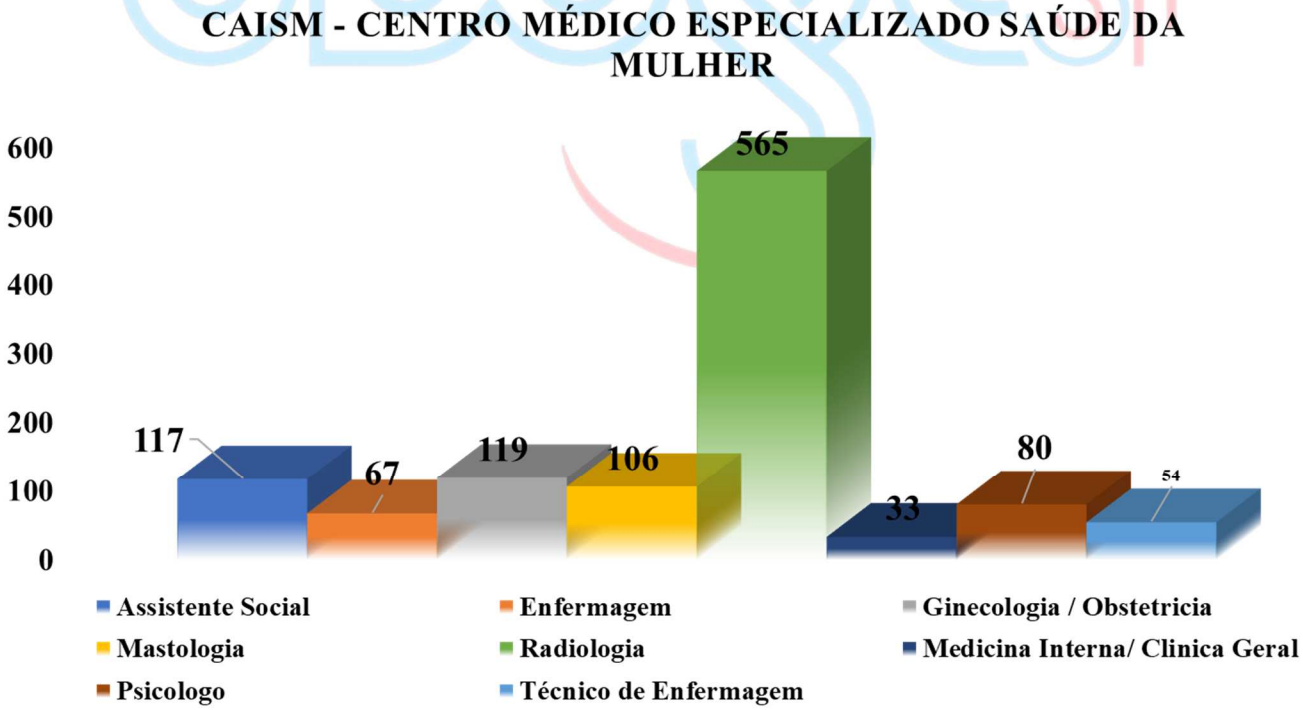

4.1.1. **Assistente social** é um profissional capacitado para trabalhar na promoção do bem-estar social e na garantia dos direitos humanos. Sua atuação se dá principalmente em instituições públicas e privadas que oferecem serviços de assistência social, como hospitais, escolas, organizações não governamentais, entre outras.

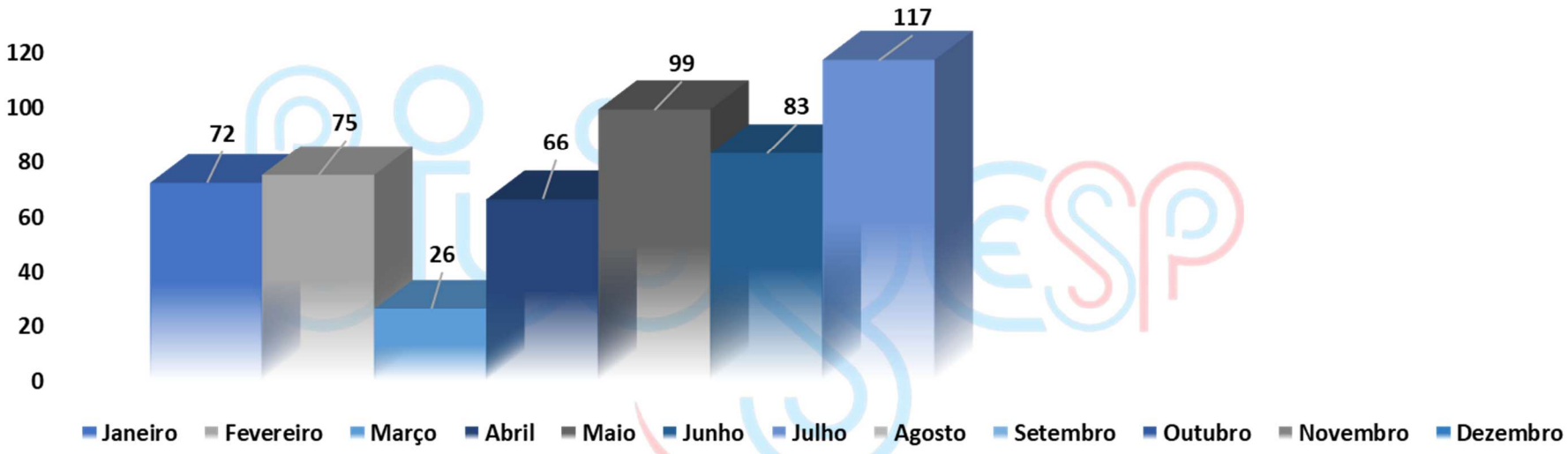

Total de atendimentos em 7 meses: 538.
Média de 45 atendimentos por mês.

4.1.2. **Enfermagem** está pautado na assistência primária básica de enfermagem, acolhendo os usuários que procuram o serviço, respeitando os preceitos éticos e a biossegurança. Nos atendimentos de Enfermagem são prestados os cuidados e orientações previstos para os casos mais simples (complexidade primária).

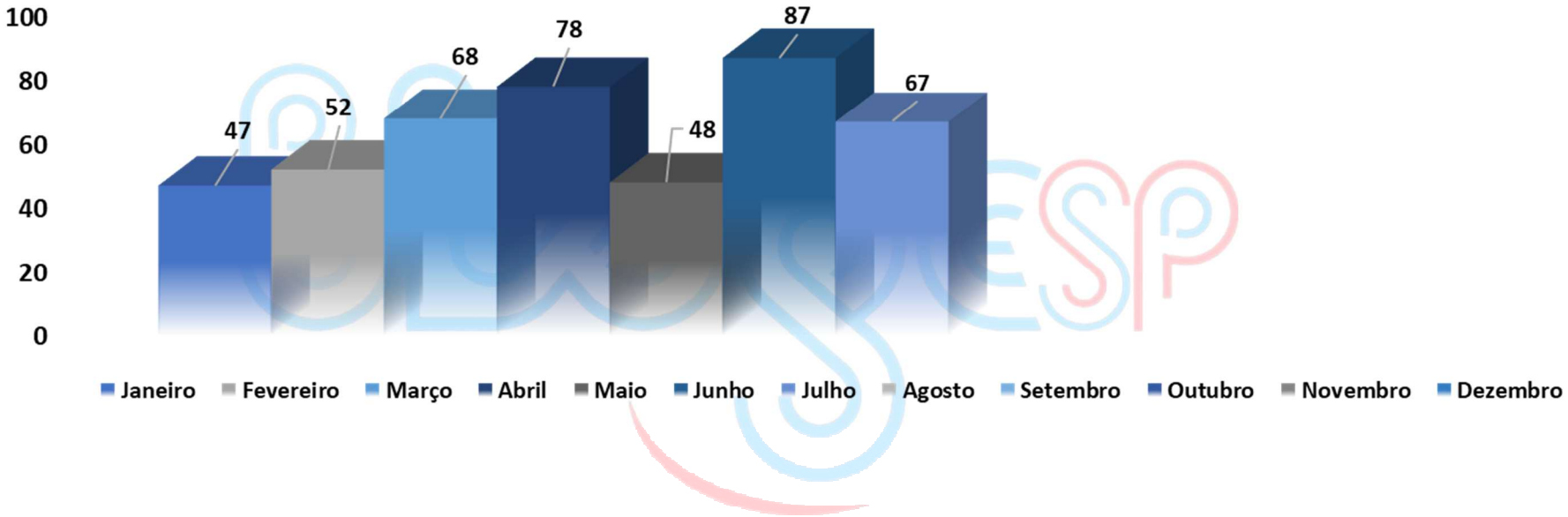

Total de atendimentos em 7 meses: 447.
Média de 37 atendimentos por mês.

4.1.3. **Ginecologia Obstetrícia** é a formação que lida com as duas especialidades ao mesmo tempo. A Ginecologia é a especialização que, como o nome já diz, estuda o aparelho genital feminino. Já a Obstetrícia é a ciência que estuda a reprodução humana.

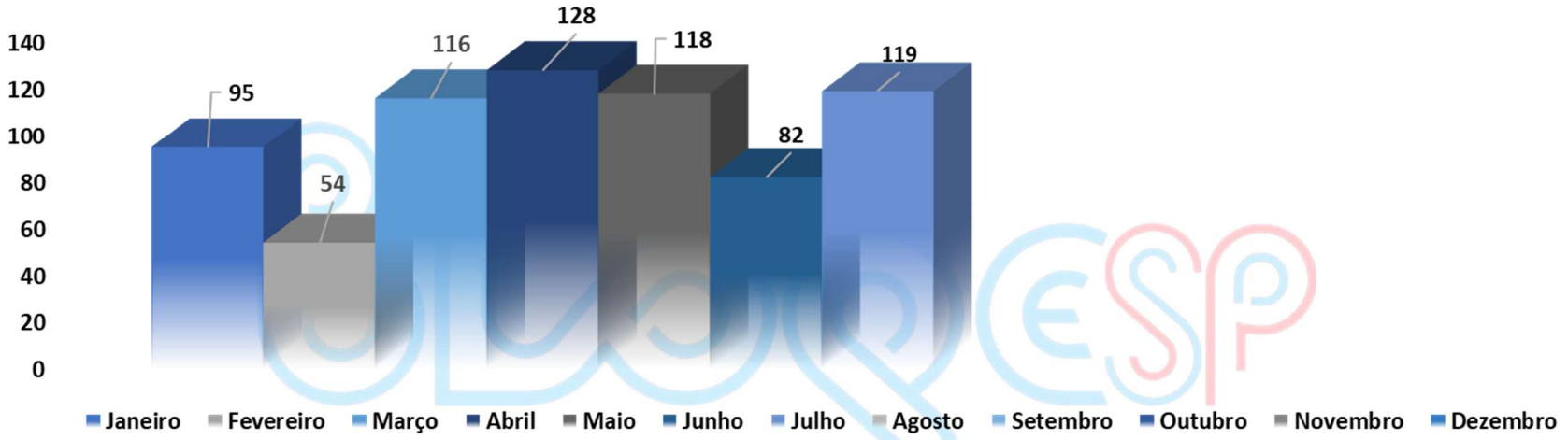

Total de atendimentos em 7 meses: 712.
Média de 59 atendimentos por mês.

4.1.4. **Psicólogo** é um profissional que se dedica ao estudo e tratamento dos processos mentais e comportamentais humanos. O trabalho de um psicólogo pode ser dividido em diversas áreas, como a psicologia clínica, a psicologia educacional, a psicologia social, a psicologia do trabalho, entre outras.

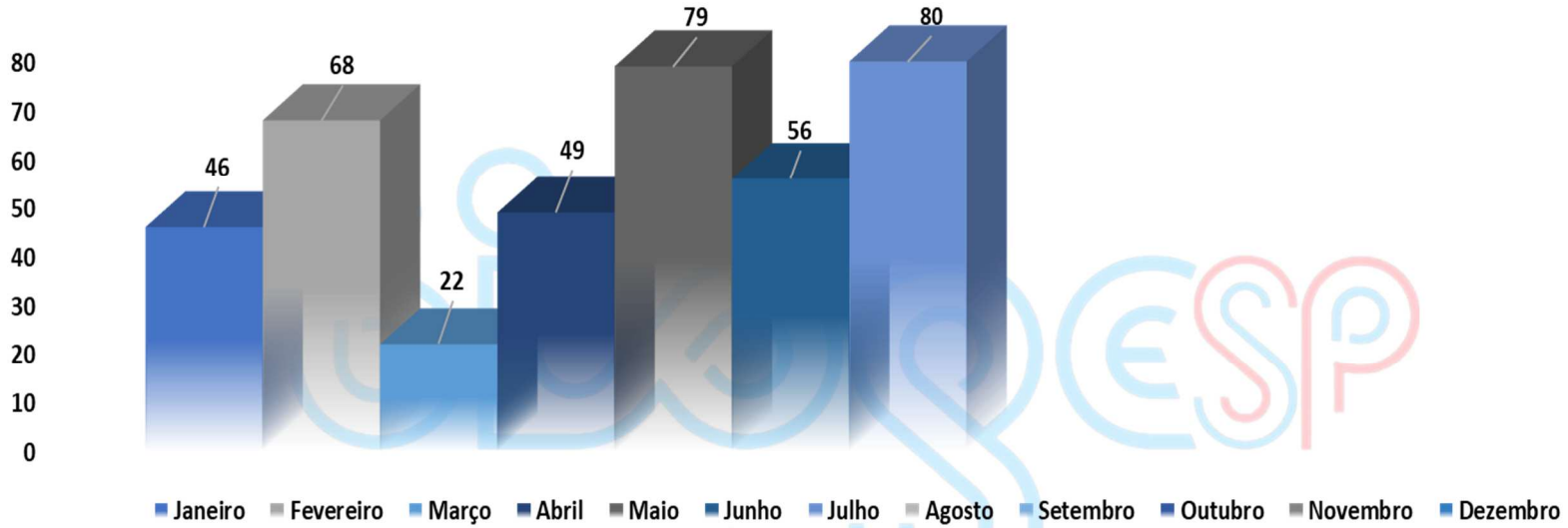

Total de atendimentos em 7 meses: 400.
Média de 33 atendimentos por mês.

4.1.5. **Técnico de enfermagem** desempenha um papel crucial na equipe de saúde, oferecendo assistência direta aos pacientes em diversos ambientes, como hospitais, clínicas, asilos e consultórios médicos. Suas responsabilidades abrangem uma variedade de tarefas essenciais para garantir o bem-estar dos pacientes e o bom funcionamento das unidades de saúde.

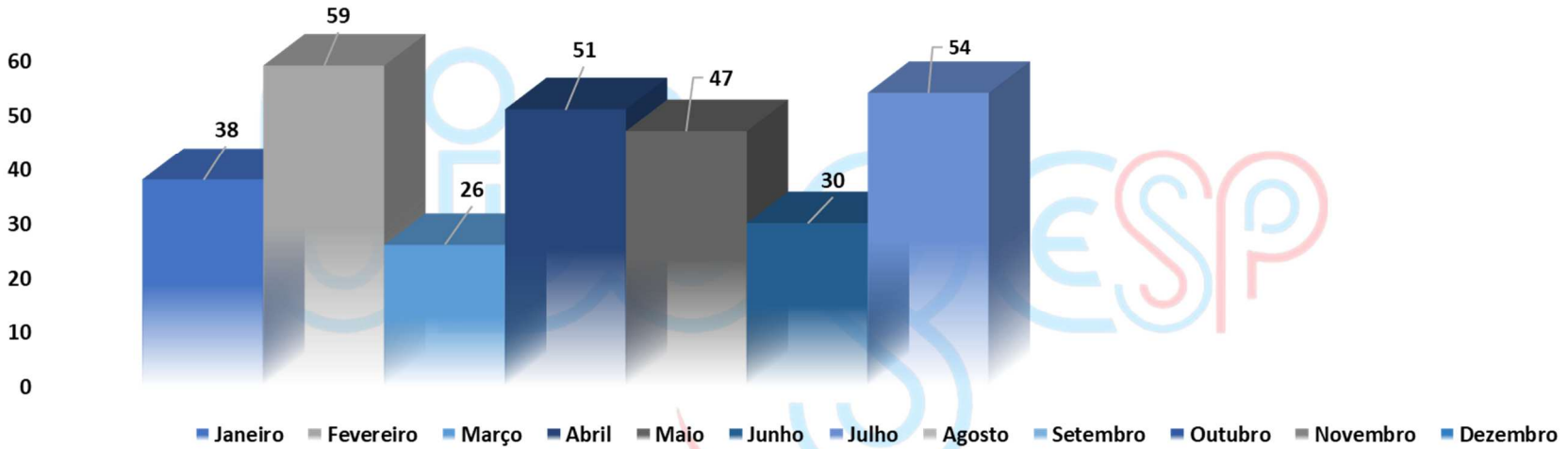

Total de atendimentos em 7 meses: 305.
Média de 25 atendimentos por mês.

4.1.6. Mastologia é a especialidade médica que cuida da saúde das mamas, estudando, diagnosticando e tratando doenças benignas e malignas.

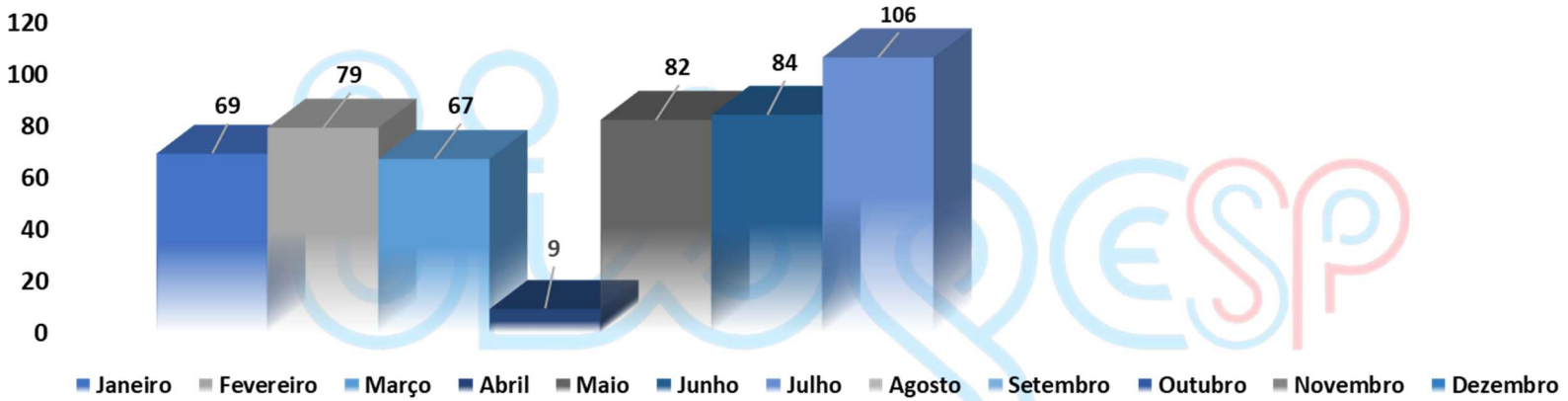

Total de atendimentos em 7 meses: 496.
Média de 41 atendimentos por mês.

4.1.7 **Radiologia** é a especialidade médica que usa diferentes tipos de radiação para criar imagens do interior do corpo e auxiliar no diagnóstico, acompanhamento e tratamento de doenças.

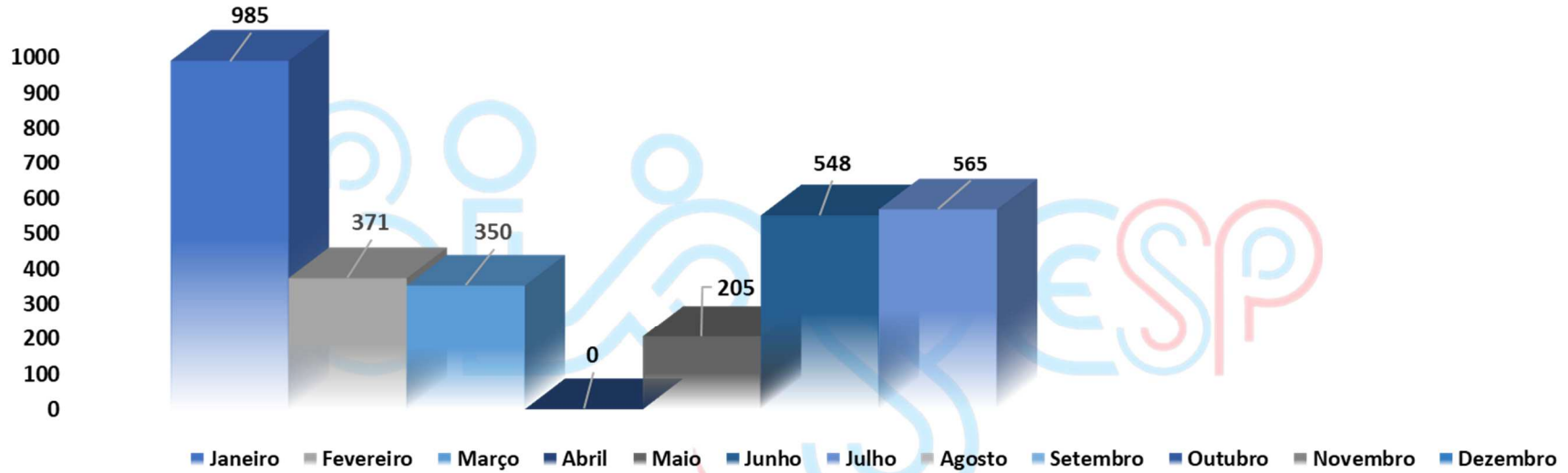

Total de atendimentos em 7 meses: 3024.
Média de 252 atendimentos por mês.

4.1.8 **Medicina Interna/Clínica Geral** é uma especialidade médica que foca no cuidado abrangente e contínuo de pacientes adultos, diagnosticando e tratando doenças não cirúrgicas, não obstétricas e não ginecológicas.

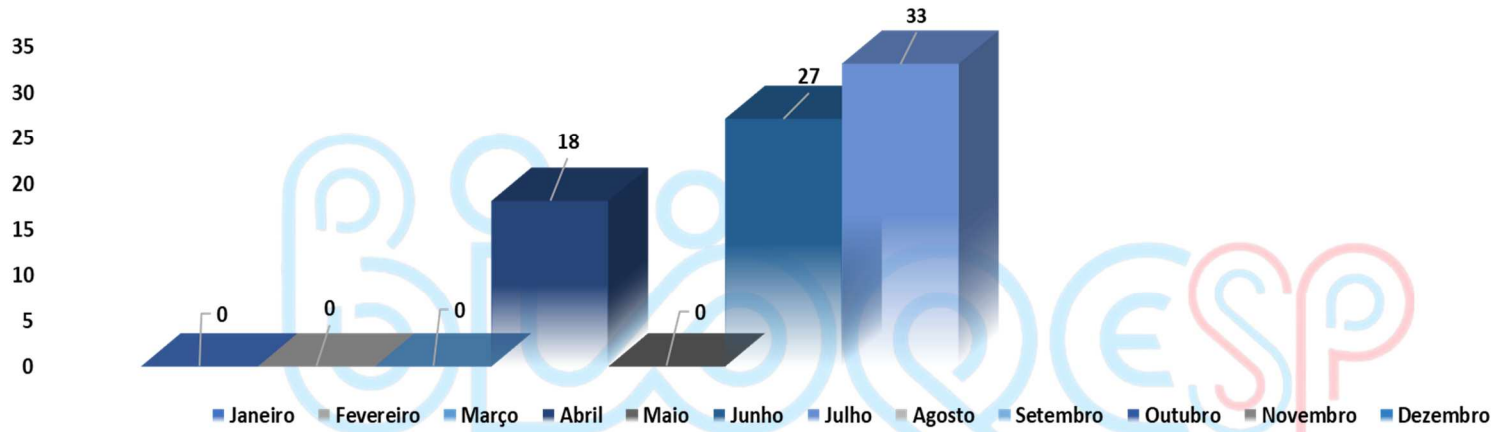

Total de atendimentos em 7 meses: 78.
Média de 6,5 atendimentos por mês.

5. Estatística de Atendimentos por Município.

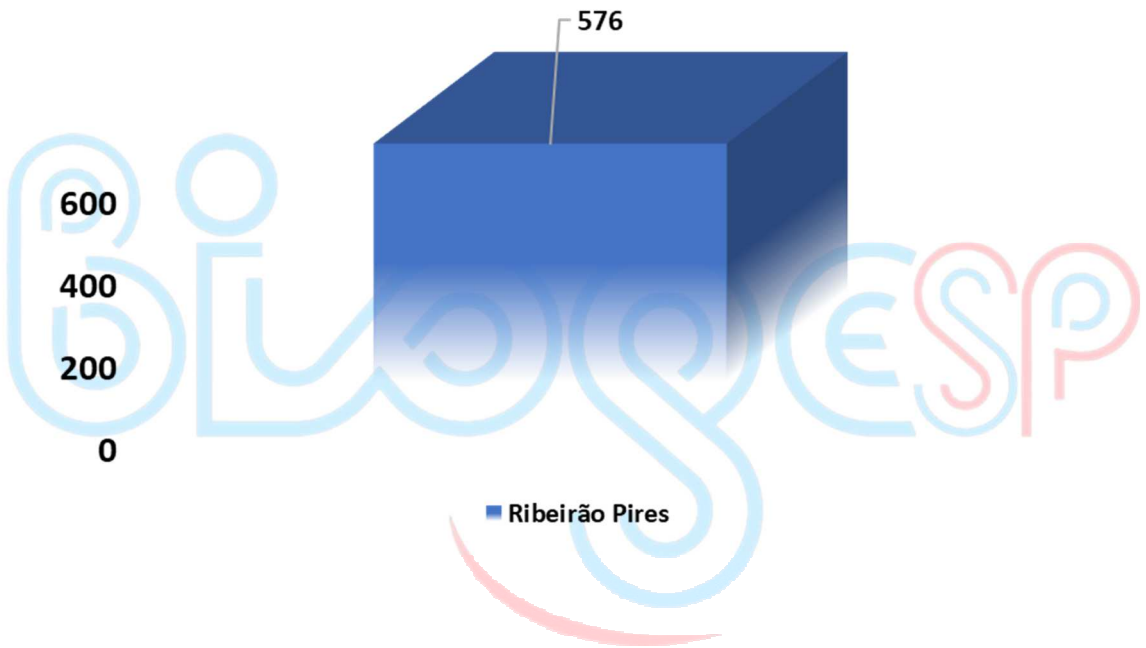

BIOGESP- Associação de Gestão e Execução de Serviços Públicos e Sociais.

Inscrito no CNPJ sob o nº 26.702.577/0001-39.

Rua Cardeal Arcoverde, n° 1641 – Sala 93/94 – Pinheiros – São Paulo.

CEP: 05421-001.

Contrato 001/2022, firmado em 04/01/2022, celebrado entre o Município de Estância Turística de Ribeirão Pires, por meio da Secretaria de Saúde e Higiene